



# **CÂMARA MUNICIPAL DE BEBEDOURO**

ESTADO DE SÃO PAULO  
www.camarabebedouro.sp.gov.br



## **ATA DA SEGUNDA REUNIÃO DO ANO 2025 DA COMISSÃO DE RECEBIMENTO E BAIXA DE PATRIMÔNIO DA CÂMARA MUNICIPAL DE BEBEDOURO.**

Por solicitação da Presidente da CRBP, Servidora Lidiane Aparecida de Souza Martins, entre as 9 (nove) e 12 (doze) horas do dia 27 (vinte e sete) do mês de fevereiro do ano 2025 (dois mil e vinte e cinco), reuniu-se nas instalações da Câmara Municipal de Bebedouro a Comissão de Recebimento e Baixa de Patrimônio, estando presentes os servidores Márcio José Martins (secretário) e Bruna Nicole Porto (membro). Iniciados os trabalhos, os dois componentes, de posse dos relatórios de patrimônios disponibilizados pelo setor financeiro, dos gabinetes parlamentares, salas 4 (quatro), 7 (sete), 8 (oito), 9 (nove), 10 (dez), 11 (onze), 12 (doze), 14 (quatorze) e 15 (quinze), dirigiram-se a essas para localizar os bens patrimoniados sob a responsabilidade dos Vereadores. Uma observação inicial, na mudança de legislatura no começo do ano, as salas sofreram alterações e troca de lugares, muitos patrimônios estão trocados entre as salas e novos patrimônios foram incorporados, sendo assim, seguem as mudanças descritas. Após as verificações nas salas, foi constatado que: Na sala 4 (quatro), partidária do Vereador Pr. Artur Henrique, os patrimônios nº 3589, 3633, 3680, 4217, 4278 foram transferidos para a sala 20 (Marcos Borges – Motorista do Gabinete), já o patrimônio nº 3537 foi enviado ao depósito e foram acrescentados à sala os patrimônios nº 3701, 3777, 4250 e 4359. Na sala 7 (sete), partidária da Vereadora Ivanete Xavier, não ocorreu nenhuma alteração patrimonial. Na sala 8 (oito), partidária do Vereador Professor Doutor Gandini, não foram localizados os patrimônios nº 3756, 3795, 3880, 3963 e foram adicionados os patrimônios nº 3733, 3736, 3803, 3961, 4034 e 4128. Na sala 9 (nove), partidária do Vereador Maurinho da Farmácia, não foram encontrados os patrimônios nº 2991, 3962, 4252, 4266 e foram adicionados os patrimônios nº 3575, 3609, 3958, 3968 e 4247. Na sala 10 (dez), partidária do Vereador Léo Munhoz, não foram encontrados os

*“Deus Seja Louvado”*

**RUA LUCAS EVANGELISTA, 652 – CEP 14700-425 – TELEFONE: (17) 3345-9200**



# CÂMARA MUNICIPAL DE BEBEDOURO

ESTADO DE SÃO PAULO  
www.camarabebedouro.sp.gov.br



patrimônios nº 3758, 3800, 3918 e 3961 e foram adicionados os patrimônios nº 3310, 3568, 3771, 3774, 3768, 3963. Na sala 11 (onze), partidária do Vereador Tchelão, não foram encontrados os patrimônios nº 3310, 3722, 3801 e 3802 e foram adicionados os patrimônios nº 3744, 3759 e 3809. Na sala 12 (doze), partidária do Vereador Dr. Vagner, não foram encontrados os patrimônios nº 3309, 3609, 3760, 3779 e 3878, foram adicionados os patrimônios nº 3716, 3723, 3762, 3795, 3801 e 3868. Na sala 14 (quatorze), partidária do Vereador Jorge Cardoso, não foram encontrados os patrimônios nº 332, 3051, 3474, 3476, 3575, 3709, 3958 e 4247 e foram adicionados os patrimônios nº 2991, 3867, 3880, 3962, 4252, 4266, 4276, 4334, 4342, 4343, 4345 e 4356. Na sala 15 (quinze), partidária do Vereador Paulo Bola, não foram encontrados os patrimônios nº 3808 e 3867 e foram adicionados os patrimônios nº 3747, 3766, 3864 e 4354. Durante todo o mês de fevereiro a Comissão acompanhou as mudanças internas e relata: Demais observações a serem corrigidas no departamento financeiro: Os patrimônios nº 332, 3537, 4319, 4148, 3685, 3162, 4065 foram encaminhados para o depósito. O patrimônio nº 3051 está lotado no plenário. O patrimônio nº 3309 está lotado na cozinha. Os patrimônios nº 3474 e 3476 estão lotados na imprensa. O patrimônio nº 4289 está com a funcionária Bruna em Home Office, lotar na sala 02 (dois). O patrimônio nº 4215 foi devolvido no departamento financeiro. O patrimônio nº 4369 foi guardado na sala do servidor e o patrimônio 4370 foi lotado no arquivo/Fabiana na sala 29 (vinte e nove). Para o registro interno da Comissão: Ocorreu o empréstimo de 25 cadeiras, patrimônios nº 1424 até 1455, conforme solicitação via ofício 021.AB/2025 no dia 27 de janeiro e a devolução das cadeiras no dia 04 de fevereiro, todas conferidas no empréstimo e na devolução, todas em bom estado. Na sala do servidor ocorreu uma descarga elétrica danificando os divisores/transmissores de HDMI sendo substituídos e enviados os danificados para o depósito, não foi localizado o patrimônio desses divisores, ainda na sala do servidor, foi trocada a conexão de internet da VIVO e acompanhada pela Comissão, pois os aparelhos antigos foram removidos pela VIVO. Os aparelhos

*“Deus Seja Louvado”*

**RUA LUCAS EVANGELISTA, 652 – CEP 14700-425 – TELEFONE: (17) 3345-9200**



# **CÂMARA MUNICIPAL DE BEBEDOURO**

ESTADO DE SÃO PAULO  
[www.camarabebedouro.sp.gov.br](http://www.camarabebedouro.sp.gov.br)



retirados não são patrimônio da Câmara e sim da VIVO. A Comissão entregou então uma cópia desta ata ao servidor Edner Soares Lemes, chefe do Departamento Financeiro, para as providências devidas e atualização dos Termos de Responsabilidade de Uso, Guarda e Conservação de Bens, bem como uma cópia à diretora administrativo-financeira, Lucimeire Tribiulli de Moraes, para controle do pagamento da gratificação de participação em Comissão. Nada mais havendo a tratar-se, a Comissão deu por encerrada a reunião.

**Lidiane Aparecida de Souza Martins**  
**PRESIDENTE**

**Márcio José Martins**  
**SECRETÁRIO**

**Bruna Nicole Porto**  
**MEMBRO**

*“Deus Seja Louvado”*

**RUA LUCAS EVANGELISTA, 652 – CEP 14700-425 – TELEFONE: (17) 3345-9200**



# CÂMARA MUNICIPAL DE BEBEDOURO

ESTADO DE SÃO PAULO  
www.camarabebedouro.sp.gov.br



**OCRBP/002/2025 - lasm**

Bebedouro, Capital Nacional da Laranja, 21 de fevereiro de 2025.

**Senhor Presidente,**

A Comissão de Recebimento e Baixa de Patrimônio constituída pela Portaria 1067, de 02 de janeiro de 2025, e em cumprimento da Resolução 135, de 10 de dezembro de 2012, alterada pela Resolução 183, de 27 de junho de 2022, comunico que atendendo ao artigo 6º da Resolução 183/2022, que os três componentes da Comissão precisam se reunir para a segunda reunião do ano 2025 para dar prosseguimento ao trabalho de averiguação in loco, setor por setor do Legislativo, dos bens patrimoniais sob a guarda dos servidores, segundo a Relação Patrimonial fornecida pelo Departamento Financeiro, bem como à averiguação da atualidade do Termo de Responsabilidade de Uso, Guarda e Conservação de Bens Patrimoniais do servidor responsável pelo respectivo setor, mantida no Departamento Financeiro.

Assim sendo, Sr. Presidente, nos termos do parágrafo único do artigo 17 da Resolução 135/2012, alterada pela Resolução 183/2022, venho, em minha condição de presidente da Comissão de Recebimento e Baixa de Patrimônio, solicitar-lhe autorização de convocação desta para realizar sua segunda reunião do ano 2025 com a composição definida pela Portaria 1067/2025.

Atenciosamente,

Lidiane Aparecida de Souza Martins  
PRESIDENTE DA COMISSÃO DE  
RECEBIMENTO E BAIXA DE PATRIMÔNIO

Excelentíssimo Senhor  
Artur Henrique  
**PRESIDENTE DA CÂMARA MUNICIPAL DE BEBEDOURO**

*“Deus Seja Louvado”*

RUA LUCAS EVANGELISTA, 652 – CEP 14700-425 – TELEFONE: (17) 3345-9200



# CÂMARA MUNICIPAL DE BEBEDOURO



## Assinaturas Digitais

O documento acima foi proposto para assinatura digital na Câmara Municipal de Bebedouro. Para verificar as assinaturas, clique no link: <http://177.21.38.106/Siave/documentos/autenticar?chave=7F474727T1Y60CZM>, ou vá até o site <http://177.21.38.106/Siave/documentos/autenticar> e utilize o código abaixo para verificar se este documento é válido:

**Código para verificação: 7F47-4727-T1Y6-0CZM**



DOCUMENTO ASSINADO DIGITALMENTE - PROTOCOLO:50883/2025 - 21/02/2025 - 26:59 - 062R-4727-T1Y6-0CZM



# Câmara Municipal de Bebedouro

Relatório de Protocolos - 24/02/2025 12:48:51 - De 21/02/2025 à 21/02/2025 - 1 registro(s)

## Correspondência Nº 110/2025

**Data:** 21/02/2025

**Protocolo:** 50812/2025 - 21/02/2025 15:57

**Tipo:** OFÍCIO AO PRESIDENTE

**Autoria:** Lidiane Ap Souza Martins

**Assunto:** Solicita autorização para 2ª reunião da CRBP.

### Tramitações

**Remetente:** Lidiane Ap Souza Martins

**Sequência:** 1

**Destinatário:** Artur Ernesto Henrique

**Envio:** 21/02/2025

**Resposta:** 21/02/2025



**Objetivo:** Para autorização

**Complemento:** Ciente e solicitação autorizada.



DOCUMENTO ASSINADO DIGITALMENTE - PROTOCOLO:50883/2025 - 27/02/2025 - 20:49

Protocolo

Documento: Todos | Numeração: Protocolo | Número / Ano: 2025 | Data: \_\_/\_\_/\_\_ | Assunto: | Pesquisar no texto   

Número	Ano	Data	Hora	Documento	Autoria	Assunto					
50818				Correspondência Nº 110/2025 - Tramitações							
				Publicar	Seq.	Status	Remetente/Destinatário	Data de Envio/Prazo	Objetivo/Complemento	Data Resposta	Resultado/Complemento Resposta
50817				<input checked="" type="checkbox"/>	1	Finalizado	Lidiane Ap Souza Martins / Artur Ernesto Henrique	21/02/2025	Para autorização	21/02/2025	Ciente e solicitação autorizada.
50816											
50815											
50814											
50813											
50812											
50811	2025	21/02/2025	10:14	Indicação Nº 255/2025	Artur Ernesto Henrique	departamento de engenharia a execução de obras para construção c o problema de escoamento de água pluvial no cruzamento da Rua Al					



er - Respc  
er - Respc  
er - Respc  
e ao DIRE  
rtamento  
aça local:  
Cavalcant  
oferida no  
o exercíc  
Gandini,  
o DIREC  
egimentar



CN-SIP

Camara Municipal de Bebedouro

COLUNA



Relatorio de Moveis por Setor 00020 SALA PARTIDARIA 04 (VER. ARTUR HENRIQUE)

Selecao : Bens INCORPORADOS de a 29/01/2025

DATA 29/01/2025

PAGINA 1

SETOR : 00020 SALA PARTIDARIA 04 (VER. ARTUR HENRIQUE)

No. BEM OBJETO ORGAO RESPONSAVEL	No. CHAPA DESCRICOES	AQUISICAO	INCORPORACAO	MARCA MODELO	COR POTENCIA CAPACIDADE	DIMENSAO CONSERVACAO VALOR ATUAL PESO	SITUACAO
			PROC.ADM	SERIE	OBSERVACAO		
0000003330 999.99999.9999-99 01.01.00 /2023 00001 CAMARA MUNICIPAL	<i>OK</i> 0000003291 CORTINA DE 1,40 X 2,40M EM SECRETARIA DA CAMARA	27/04/2010	27/04/2010			53,66	I
					1.2.3.1.1.99.99.01		
0000003584 999.99999.9999-99 01.01.00 /2023 00001 CAMARA MUNICIPAL	<i>DEPOSITO</i> 0000003537 TELEFONE SEM FIO MARCA PANASONIC SECRETARIA DA CAMARA	11/05/2012	11/05/2012			42,59	I
0000003618 999.99999.9999-99 01.01.00 /2023 00001 CAMARA MUNICIPAL	<i>4359</i> 0000003589 MICROCOMPUTADOR COM GABINETE SECRETARIA DA CAMARA	04/12/2012	04/12/2012		<i>SALA 20</i>	360,00	I
0000003662 999.99999.9999-99 01.01.00 /2023 00001 CAMARA MUNICIPAL	<i>3701</i> 0000003633 NOBREAK TORRE 1,2KVA PRETO SECRETARIA DA CAMARA	04/12/2012	04/12/2012		<i>SALA 20</i>	135,40	I
0000003729 999.99999.9999-99 01.01.00 /2023 00001 CAMARA MUNICIPAL	<i>3701</i> 0000003680 NOTEBOOK DELL INSPIRON 14R 5421 SECRETARIA DA CAMARA	10/07/2013	10/07/2013		<i>SALA 20</i>	247,95	I

DOCUMENTO ASSINADO DIGITALMENTE - PROTOCOLO:50883/2025 - 27/02/2025 - 20:49 - 002R-7DN3-A854-09XU





CN-SIP



Camara Municipal de Bebedouro

COL...

Relatorio de Moveis por Setor 00020 SALA PARTIDARIA 04 (VER. ARTUR HENRIQUE)

Selecao : Bens INCORPORADOS

de

a 29/01/2025

DATA 29/01/2025

PAGINA 2

SETOR : 00020 SALA PARTIDARIA 04 (VER. ARTUR HENRIQUE)

No. BEM OBJETO ORGAO RESPONSAVEL	No. CHAPA DESCRICOES	AQUISICAO	INCORPORACAO	MARCA MODELO	COR POTENCIA CAPACIDADE	DIMENSAO CONSERVACAO VALOR ATUAL PESO	SITUACAO
			PROC.ADM	SERIE	OBSERVACAO		
0000003805 999.99999.9999-99 01.01.00 /2023 00001 CAMARA MUNICIPAL	0000003751 POLTRONA GIRATORIA PRESIDENTE SECRETARIA DA CAMARA	08/10/2013	08/10/2013	MODELO STA		70,43	I
					<i>-OK</i>		
					<i>+3777 - TEM (2)</i>		
0000003843 999.99999.9999-99 01.01.00 /2023 00001 CAMARA MUNICIPAL	0000003789 POLTRONA FIXA SKY DIRETOR SECRETARIA DA CAMARA	08/10/2013	08/10/2013	MODELO START 4		49,00	I
					<i>-OK</i>		
0000003911 999.99999.9999-99 01.01.00 /2023 00001 CAMARA MUNICIPAL	0000003857 MESA LINEAR MEDINDO 1,80M X 0,80M X 0,74M SECRETARIA DA CAMARA	04/12/2013	04/12/2013	TAMBURAT		216,86	I
					<i>OK</i>		
0000003958 999.99999.9999-99 01.01.00 /2023 00001 CAMARA MUNICIPAL	0000003904 ARMARIO CREDENZA MEDINDO 1,60M X 0,46M X 0,74M SECRETARIA DA CAMARA	04/12/2013	04/12/2013	BAI		280,37	I
					<i>-OK</i>		
0000003978 999.99999.9999-99 01.01.00 /2023 00001 CAMARA MUNICIPAL	0000003924 ARMARIO CREDENZA MEDINDO 1,60M X 0,46M X 1,85M SECRETARIA DA CAMARA	04/12/2013	04/12/2013	ALT		536,99	I
					<i>-OK</i>		



Camara Municipal de Bebedouro

Relatorio de Moveis por Setor 00020 SALA PARTIDARIA 04 (VER. ARTUR HENRIQUE)

Selecao : Bens INCORPORADOS de a 29/01/2025

DATA 29/01/2025

PAGINA 3

SETOR : 00020 SALA PARTIDARIA 04 (VER. ARTUR HENRIQUE)

No. BEM OBJETO ORGAO RESPONSAVEL	No. CHAPA DESCRICOES	AQUISICAO	INCORPORACAO	MARCA MODELO	COR POTENCIA CAPACIDADE	DIMENSAO CONSERVACAO VALOR ATUAL PESO	SITUACAO
			PROC.ADM	SERIE	OBSERVACAO		
0000004021 999.99999.9999-99 01.01.00 /2023 00001 CAMARA MUNICIPAL	0000003967 GAVETEIRO VOLANTE COM 03 SECRETARIA DA CAMARA	04/12/2013	04/12/2013			93,36	I
					-OR		
0000004224 999.99999.9999-99 01.01.00 /2023 00001 CAMARA MUNICIPAL	0000004170 APARELHO DE AR CONDICIONADO SECRETARIA DA CAMARA	23/11/2021	23/11/2021			2.307,73	I
					-OR		
0000004271 999.99999.9999-99 01.01.00 /2023 00001 CAMARA MUNICIPAL	0000004217 CAIXA DE SOM MULTILASER SP172 SECRETARIA DA CAMARA	08/12/2021	08/12/2021			124,90	I
					-SALA 20		
0000004272 999.99999.9999-99 01.01.00 /2023 00001 CAMARA MUNICIPAL	0000004218 CAIXA DE SOM MULTILASER SP172 SECRETARIA DA CAMARA	08/12/2021	08/12/2021			124,90	I
					-OK		
0000004332 999.99999.9999-99 01.01.00 /2023 00001 CAMARA MUNICIPAL	0000004278 TECLADO GAMER FORTREK G SECRETARIA DA CAMARA	14/12/2021	14/12/2021			126,35	I
					-SALA 20		

15 Movel(is) deste Setor mostrado(s).



CN-SIP

Camara Municipal de Bebedouro

COI



Relatorio de Moveis por Setor 00020 SALA PARTIDARIA 04 (VER. ARTUR HENRIQUE)

Selecao : Bens INCORPORADOS

de

a 29/01/2025

DATA 29/01/2025

PAGINA 4

SETOR : 00020 SALA PARTIDARIA 04 (VER. ARTUR HENRIQUE)

No. BEM OBJETO ORGAO RESPONSAVEL	No. CHAPA DESCRICOES	AQUISICAO	INCORPORACAO  PROC.ADM	MARCA MODELO  SERIE	COR POTENCIA CAPACIDADE OBSERVACAO	DIMENSAO CONSERVACAO VALOR ATUAL PESO	SITUACAO
---	-------------------------	-----------	------------------------------	------------------------------	---	--	----------

1 Setor(es) mostrado(s).

TOTAL FINAL R\$

4.770,49

Obs.: (I = INCORPORADO, A = ALIENADO, D = DOADO, G = AGUARDANDO LANCTO. CONTAB., X = BAIXA, E = EMPRESTADO e DT = DOACAO TERCEIROS)

NOTE - 4250

DOCUMENTO ASSINADO DIGITALMENTE - PROTOCOLO:50883/2025 - 27/02/2025 - 20:49 - 002R-7DN3-A854-09XU



CN-SIP

Camara Municipal de Bebedouro

COL



Relatorio de Moveis por Setor 00027 SALA PARTIDARIA 07 (VEREADORA IVANETE)

Selecao : Bens INCORPORADOS de a 29/01/2025

DATA 29/01/2025

PAGINA 1

SETOR : 00027 SALA PARTIDARIA 07 (VEREADORA IVANETE)

No. BEM OBJETO ORGAO RESPONSAVEL	No. CHAPA DESCRICOES	AQUISICAO	INCORPORACAO	MARCA MODELO	COR POTENCIA CAPACIDADE	DIMENSAO CONSERVACAO VALOR ATUAL PESO	SITUACAO
			PROC.ADM	SERIE	OBSERVACAO		
0000002834 999.99999.9999-99 01.01.00 /2023 00001 CAMARA MUNICIPAL	0000002805 CORTINA COM VARAO REVESTIDO DE MADE SECRETARIA DA CAMARA	01/12/2004	01/12/2004	-OK		1.2.3.1.1.99.99.01 4,40	I
0000003644 999.99999.9999-99 01.01.00 /2023 00001 CAMARA MUNICIPAL	0000003615 MONITOR DE LED 23" WIDESCREEEN PRETO SECRETARIA DA CAMARA	04/12/2012	04/12/2012	-OK		92,56	I
0000003809 999.99999.9999-99 01.01.00 /2023 00001 CAMARA MUNICIPAL	0000003755 POLTRONA GIRATORIA PRESIDENTE CAVALETTI MODELO STA SECRETARIA DA CAMARA	08/10/2013	08/10/2013	-OK		70,43	I
0000003847 999.99999.9999-99 01.01.00 /2023 00001 CAMARA MUNICIPAL	0000003793 POLTRONA FIXA SKY DIRETOR CAVALETTI MODELO START 4 SECRETARIA DA CAMARA	08/10/2013	08/10/2013	-OK		49,00	I
0000003848 999.99999.9999-99 01.01.00 /2023 00001 CAMARA MUNICIPAL	0000003794 POLTRONA FIXA SKY DIRETOR CAVALETTI MODELO START 4 SECRETARIA DA CAMARA	08/10/2013	08/10/2013	-OK		49,00	I

DOCUMENTO ASSINADO DIGITALMENTE - PROTOCOLO:50883/2025 - 27/02/2025 - 20:49 - 002R-7DN3-A854-09XU



CN-SIP

Camara Municipal de Bebedouro

COI



Relatorio de Moveis por Setor 00027 SALA PARTIDARIA 07 (VEREADORA IVANETE)

Selecao : Bens INCORPORADOS

de

a 29/01/2025

DATA 29/01/2025

PAGINA 2

SETOR : 00027 SALA PARTIDARIA 07 (VEREADORA IVANETE)

No. BEM OBJETO ORGAO RESPONSAVEL	No. CHAPA DESCRICOES	AQUISICAO	INCORPORACAO	MARCA MODELO	COR POTENCIA CAPACIDADE	DIMENSAO CONSERVACAO VALOR ATUAL PESO	SITUACAO
			PROC.ADM	SERIE	OBSERVACAO		
0000003908 999.99999.9999-99 01.01.00 /2023 00001 CAMARA MUNICIPAL	0000003854 MESA LINEAR MEDINDO SECRETARIA DA CAMARA	04/12/2013	04/12/2013	TAMBURAT -ol		216,86	I
0000003925 999.99999.9999-99 01.01.00 /2023 00001 CAMARA MUNICIPAL	0000003871 MESA AUXILIAR FIXA MEDINDO SECRETARIA DA CAMARA	04/12/2013	04/12/2013	0,90M X 0,60M X 0,74M T -ol		112,40	I
0000003955 999.99999.9999-99 01.01.00 /2023 00001 CAMARA MUNICIPAL	0000003901 ARMARIO CREDENZA MEDINDO SECRETARIA DA CAMARA	04/12/2013	04/12/2013	1,60M X 0,46M X 0,74M BAI -ol		280,37	I
0000003975 999.99999.9999-99 01.01.00 /2023 00001 CAMARA MUNICIPAL	0000003921 ARMARIO CREDENZA MEDINDO SECRETARIA DA CAMARA	04/12/2013	04/12/2013	1,60M X 0,46M X 1,85M ALT -ol		536,99	I
0000004018 999.99999.9999-99 01.01.00 /2023 00001 CAMARA MUNICIPAL	0000003964 GAVETEIRO VOLANTE COM 03 SECRETARIA DA CAMARA	04/12/2013	04/12/2013	GAVETAS MEDINDO 0,40M X 0 -ol		93,36	I

DOCUMENTO ASSINADO DIGITALMENTE - PROTOCOLO:50883/2025 - 27/02/2025 - 20:49 - 002R-7DN3-A854-09XU



CN-SIP

COI



Camara Municipal de Bebedouro

Relatorio de Moveis por Setor 00027 SALA PARTIDARIA 07 (VEREADORA IVANETE)

Selecao : Bens INCORPORADOS de a 29/01/2025

DATA 29/01/2025

PAGINA 3

SETOR : 00027 SALA PARTIDARIA 07 (VEREADORA IVANETE)

No. BEM OBJETO ORGAO RESPONSAVEL	No. CHAPA DESCRICOES	AQUISICAO	INCORPORACAO	MARCA MODELO	COR POTENCIA CAPACIDADE	DIMENSAO CONSERVACAO VALOR ATUAL PESO	SITUACAO
			PROC.ADM	SERIE	OBSERVACAO		
0000004163 999.99999.9999-99 01.01.00 /2023 00001 CAMARA MUNICIPAL	0000004109 TELEFONE SEM FIO C/IDENTIFICADOR TS 3110 INTELBRAS SECRETARIA DA CAMARA	23/04/2019	23/04/2019	-OK		73,30	I
0000004227 999.99999.9999-99 01.01.00 /2023 00001 CAMARA MUNICIPAL	0000004173 APARELHO DE AR CONDICIONADO INVERTER 12.000 BTUS T SECRETARIA DA CAMARA	23/11/2021	23/11/2021	-OK		2.307,73	I
0000004280 999.99999.9999-99 01.01.00 /2023 00001 CAMARA MUNICIPAL	0000004226 NOBREAK 1200VA 60HZ RAGTECH EASY PRO 4162 PRETO SECRETARIA DA CAMARA	14/12/2021	14/12/2021	-OK		1.256,70	I
0000004295 999.99999.9999-99 01.01.00 /2023 00001 CAMARA MUNICIPAL	0000004241 NOTEBOOK VAIO FE14 VJFE42F11X-BO361H, INTEL CORE I SECRETARIA DA CAMARA	14/12/2021	14/12/2021	-OK		4.401,15	I

14 Moveis deste Setor mostrado(s).

1 Setor(es) mostrado(s).

TOTAL FINAL R\$ 9.544,25

Obs.:(I = INCORPORADO, A = ALIENADO, D = DOADO, G = AGUARDANDO LANCTO. CONTAB., X = BAIXA, E = EMPRESTADO e DT = DOACAO TERCEIROS)

DOCUMENTO ASSINADO DIGITALMENTE - PROTOCOLO:50883/2025 - 27/02/2025 - 20:49 - 002R-7DN3-A854-09XU



Relatorio de Moveis por Setor 00048 SALA PARTIDARIA 08 (VEREADOR PROF. DR. GANDINI

Selecao : Bens INCORPORADOS de a 29/01/2025

DATA 29/01/2025

PAGINA 1

SETOR : 00048 SALA PARTIDARIA 08 (VEREADOR PROF. DR. GANDI

No. BEM OBJETO ORGAO RESPONSAVEL	No. CHAPA DESCRICOES	AQUISICAO	INCORPORACAO	MARCA MODELO	COR POTENCIA CAPACIDADE	DIMENSAO CONSERVACAO VALOR ATUAL PESO	SITUACAO
			PROC.ADM	SERIE	OBSERVACAO		
0000002839 999.99999.9999-99 01.01.00 /2023 00001 CAMARA MUNICIPAL	0000002810 CORTINA COM VARAO REVESTIDO DE MADE SECRETARIA DA CAMARA	01/12/2004	01/12/2004	-OK		1.2.3.1.1.99.99.01 4,40	I
0000003026 999.99999.9999-99 01.01.00 /2023 00001 CAMARA MUNICIPAL	0000002988 MICROCOMPUTADOR COM PROCESSADOR INTEL PENTIUM D950 SECRETARIA DA CAMARA	30/10/2006	30/10/2006	OK		389,20	I
0000003590 999.99999.9999-99 01.01.00 /2023 00001 CAMARA MUNICIPAL	<del>0000003556</del> TELEFONE S/FIO MODELO KX-TG4021LBT PANASONIC 1,9 G SECRETARIA DA CAMARA	18/12/2012	18/12/2012	OK		39,60	I
0000003647 999.99999.9999-99 01.01.00 /2023 00001 CAMARA MUNICIPAL	0000003618 MONITOR DE LED 23" WIDESCREEN PRETO SECRETARIA DA CAMARA	04/12/2012	04/12/2012	-OK		92,56	I
0000003810 999.99999.9999-99 01.01.00 /2023 00001 CAMARA MUNICIPAL	<del>0000003756</del> POLTRONA GIRATORIA PRESIDENTE CAVALETTI MODELO STA SECRETARIA DA CAMARA	08/10/2013	08/10/2013	NÃO LOCALIZADA 3756		70,43	I

3736

3737

DOCUMENTO ASSINADO DIGITALMENTE - PROTOCOLO:50883/2025 - 27/02/2025 - 20:49 - 002R-7DN3-A854-09XU



Camara Municipal de Bebedouro

Relatorio de Moveis por Setor 00048 SALA PARTIDARIA 08 (VEREADOR PROF. DR. GANDINI

Selecao : Bens INCORPORADOS de a 29/01/2025

DATA 29/01/2025

PAGINA 2

SETOR : 00048 SALA PARTIDARIA 08 (VEREADOR PROF. DR. GANDI

No. BEM OBJETO ORGAO RESPONSAVEL	No. CHAPA DESCRICOES	AQUISICAO	INCORPORACAO	MARCA MODELO	COR POTENCIA CAPACIDADE	DIMENSAO CONSERVACAO VALOR ATUAL PESO	SITUACAO
0000003830 999.99999.9999-99 01.01.00 /2023 00001 CAMARA MUNICIPAL	0000003776 POLTRONA FIXA SECRETARIA DA CAMARA	08/10/2013	08/10/2013	SKY DIRETOR CAVALETTI MODELO START 4	<del>OK</del> <del>3803</del> -OK	49,00	I
0000003849 999.99999.9999-99 01.01.00 /2023 00001 CAMARA MUNICIPAL	0000003795 POLTRONA FIXA SECRETARIA DA CAMARA	08/10/2013	08/10/2013	SKY DIRETOR CAVALETTI MODELO START 4	<del>OK</del> 3803	49,00	I
0000003907 999.99999.9999-99 01.01.00 /2023 00001 CAMARA MUNICIPAL	0000003853 MESA LINEAR MEDINDO 1,80M X 0,80M X 0,74M SECRETARIA DA CAMARA	04/12/2013	04/12/2013	TAMBURAT	-OK	216,86	I
0000003934 999.99999.9999-99 01.01.00 /2023 00001 CAMARA MUNICIPAL	0000003880 MESA AUXILIAR FIXA MEDINDO 0,90M X 0,60M X 0,74M SECRETARIA DA CAMARA	04/12/2013	04/12/2013	T	4074 JOMBE-14	112,40	I
0000003954 999.99999.9999-99 01.01.00 /2023 00001 CAMARA MUNICIPAL	0000003900 ARMARIO CREDENZA MEDINDO 1,60M X 0,46M X 0,74M SECRETARIA DA CAMARA	04/12/2013	04/12/2013	BAI	-OK	280,37	I

DOCUMENTO ASSINADO DIGITALMENTE - PROTOCOLO:50883/2025 - 27/02/2025 - 20:49 - 002R-7DN3-A854-09XU





## Camara Municipal de Bebedouro

Relatorio de Moveis por Setor 00048 SALA PARTIDARIA 08 (VEREADOR PROF. DR. GANDINI

Selecao : Bens INCORPORADOS

de

a 29/01/2025

DATA 29/01/2025

PAGINA 3

SETOR : 00048 SALA PARTIDARIA 08 (VEREADOR PROF. DR. GANDI

No. BEM OBJETO ORGAO RESPONSAVEL	No. CHAPA DESCRICOES	AQUISICAO	INCORPORACAO	MARCA MODELO	COR POTENCIA CAPACIDADE	DIMENSAO CONSERVACAO VALOR ATUAL PESO	SITUACAO
			PROC.ADM	SERIE	OBSERVACAO		
0000003974 999.99999.9999-99 01.01.00 /2023 00001 CAMARA MUNICIPAL	0000003920 ARMARIO CREDENZA MEDINDO SECRETARIA DA CAMARA	04/12/2013	04/12/2013			536,99	I
					OK		
0000004017 999.99999.9999-99 01.01.00 /2023 00001 CAMARA MUNICIPAL	0000003963 GAVETEIRO VOLANTE COM 03 SECRETARIA DA CAMARA	04/12/2013	04/12/2013			93,36	I
					3961		
0000004228 999.99999.9999-99 01.01.00 /2023 00001 CAMARA MUNICIPAL	0000004174 APARELHO DE AR CONDICIONADO SECRETARIA DA CAMARA	23/11/2021	23/11/2021			2.307,73	I
					OK		
0000004281 999.99999.9999-99 01.01.00 /2023 00001 CAMARA MUNICIPAL	0000004227 NOBREAK 1200VA 60HZ RAGTECH EASY PRO 4162 PRETO SECRETARIA DA CAMARA	14/12/2021	14/12/2021			1.256,70	I
					OK		
0000004296 999.99999.9999-99 01.01.00 /2023 00001 CAMARA MUNICIPAL	0000004242 NOTEBOOK VAIO FE14 VJFE42F11X-BO361H, SECRETARIA DA CAMARA	14/12/2021	14/12/2021			4.401,15	I
					OK		



CN-SIP

Camara Municipal de Bebedouro

CON



Relatorio de Moveis por Setor 00048 SALA PARTIDARIA 08 (VEREADOR PROF. DR. GANDINI

Selecao : Bens INCORPORADOS de a 29/01/2025

DATA 29/01/2025

PAGINA 4

SETOR : 00048 SALA PARTIDARIA 08 (VEREADOR PROF. DR. GANDI

No. BEM OBJETO ORGAO RESPONSAVEL	No. CHAPA DESCRICOES	AQUISICAO	INCORPORACAO  PROC.ADM	MARCA MODELO  SERIE	COR POTENCIA CAPACIDADE  OBSERVACAO	DIMENSAO CONSERVACAO VALOR ATUAL PESO	SITUACAO
0000004325 999.99999.9999-99 01.01.00 /2023 00001 CAMARA MUNICIPAL	0000004271 TECLADO GAMER FORTREK G SECRETARIA DA CAMARA	14/12/2021	14/12/2021	CRUSADER USB COM FIO PRETO <i>ok</i>		126,35	I
16 Movel(is) deste Setor mostrado(s).							
1 Setor(es) mostrado(s).					TOTAL FINAL R\$	10.026,10	
Obs.: (I = INCORPORADO, A = ALIENADO, D = DOADO, G = AGUARDANDO LANCTO. CONTAB., X = BAIXA, E = EMPRESTADO e DT = DOACAO TERCEIROS)							

4128 - UNIFI -



Relatorio de Moveis por Setor 00021 SALA PARTIDARIA 09 (VEREADOR MAURINHO FARMACIA

Selecao : Bens INCORPORADOS

de

a 29/01/2025

DATA 29/01/2025

PAGINA 1

SETOR : 00021 SALA PARTIDARIA 09 (VEREADOR MAURINHO FARMAC

No. BEM OBJETO ORGAO RESPONSAVEL	No. CHAPA DESCRICOES	AQUISICAO	INCORPORACAO	MARCA MODELO	COR POTENCIA CAPACIDADE	DIMENSAO CONSERVACAO VALOR ATUAL PESO	SITUACAO
			PROC.ADM	SERIE	OBSERVACAO		
0000002833 999.99999.9999-99 01.01.00 /2023 00001 CAMARA MUNICIPAL	0000002804 CORTINA COM VARAO REVESTIDO DE MADE SECRETARIA DA CAMARA	01/12/2004	01/12/2004	-OK	1.2.3.1.1.99.99.01	4,40	I
0000003029 999.99999.9999-99 01.01.00 /2023 00001 CAMARA MUNICIPAL	0000002991 MICROCOMPUTADOR COM PROCESSADOR INTEL PENTIUM D950 SECRETARIA DA CAMARA	30/10/2006	30/10/2006	-OK		389,20	I
0000003811 999.99999.9999-99 01.01.00 /2023 00001 CAMARA MUNICIPAL	0000003757 POLTRONA GIRATORIA PRESIDENTE CAVALETTI MODELO STA SECRETARIA DA CAMARA	08/10/2013	08/10/2013	-OK		70,43	I
0000003851 999.99999.9999-99 01.01.00 /2023 00001 CAMARA MUNICIPAL	0000003797 POLTRONA FIXA SKY DIRETOR CAVALETTI MODELO START 4 SECRETARIA DA CAMARA	08/10/2013	08/10/2013	-OK		49,00	I
0000003852 999.99999.9999-99 01.01.00 /2023 00001 CAMARA MUNICIPAL	0000003798 POLTRONA FIXA SKY DIRETOR CAVALETTI MODELO START 4 SECRETARIA DA CAMARA	08/10/2013	08/10/2013	-OK		49,00	I



Relatorio de Moveis por Setor 00021 SALA PARTIDARIA 09 (VEREADOR MAURINHO FARMACIA

Selecao : Bens INCORPORADOS de a 29/01/2025

DATA 29/01/2025

PAGINA 2

SETOR : 00021 SALA PARTIDARIA 09 (VEREADOR MAURINHO FARMAC

No. BEM OBJETO ORGAO RESPONSAVEL	No. CHAPA DESCRICOES	AQUISICAO	INCORPORACAO	MARCA MODELO	COR POTENCIA CAPACIDADE	DIMENSAO CONSERVACAO VALOR ATUAL PESO	SITUACAO
			PROC.ADM	SERIE	OBSERVACAO		
0000003906 999.99999.9999-99 01.01.00 /2023 00001 CAMARA MUNICIPAL	0000003852 MESA LINEAR MEDINDO SECRETARIA DA CAMARA	04/12/2013	04/12/2013			216,86	I
					OK		
0000003924 999.99999.9999-99 01.01.00 /2023 00001 CAMARA MUNICIPAL	0000003870 MESA AUXILIAR FIXA MEDINDO SECRETARIA DA CAMARA	04/12/2013	04/12/2013			112,40	I
					OK		
0000003953 999.99999.9999-99 01.01.00 /2023 00001 CAMARA MUNICIPAL	0000003899 ARMARIO CREDENZA MEDINDO SECRETARIA DA CAMARA	04/12/2013	04/12/2013			280,37	I
					OK		
0000003973 999.99999.9999-99 01.01.00 /2023 00001 CAMARA MUNICIPAL	0000003919 ARMARIO CREDENZA MEDINDO SECRETARIA DA CAMARA	04/12/2013	04/12/2013			536,99	I
					OK		
0000004016 999.99999.9999-99 01.01.00 /2023 00001 CAMARA MUNICIPAL	0000003962 GAVETEIRO VOLANTE COM 03 SECRETARIA DA CAMARA	04/12/2013	04/12/2013			93,36	I

2 X 3968  
3958



Relatorio de Moveis por Setor 00021 SALA PARTIDARIA 09 (VEREADOR MAURINHO FARMACIA

Selecao : Bens INCORPORADOS de a 29/01/2025

DATA 29/01/2025

PAGINA 3

SETOR : 00021 SALA PARTIDARIA 09 (VEREADOR MAURINHO FARMAC

No. BEM OBJETO ORGAO RESPONSAVEL	No. CHAPA DESCRICOES	AQUISICAO	INCORPORACAO	MARCA MODELO	COR POTENCIA CAPACIDADE	DIMENSAO CONSERVACAO VALOR ATUAL PESO	SITUACAO
0000004206 999.99999.9999-99 01.01.00 /2023 00001 CAMARA MUNICIPAL	0000004152 TELEFONE SEM FIO DIGITAL TS SECRETARIA DA CAMARA	17/03/2021	17/03/2021	INTELBRAS PRETO		137,96	I
0000004229 999.99999.9999-99 01.01.00 /2023 00001 CAMARA MUNICIPAL	0000004175 APARELHO DE AR CONDICIONADO SECRETARIA DA CAMARA	23/11/2021	23/11/2021	INVERTER 12.000 BTUS T		2.307,73	I
0000004282 999.99999.9999-99 01.01.00 /2023 00001 CAMARA MUNICIPAL	0000004228 NOBREAK 1200VA 60HZ RAGTECH SECRETARIA DA CAMARA	14/12/2021	14/12/2021	EASY PRO 4162 PRETO		1.256,70	I
0000004306 999.99999.9999-99 01.01.00 /2023 00001 CAMARA MUNICIPAL	0000004252 NOTEBOOK ACER PREDATOR SECRETARIA DA CAMARA	14/12/2021	14/12/2021	HELIOS 300 PH315-53-75N8, I		7.811,44	I
0000004320 999.99999.9999-99 01.01.00 /2023 00001 CAMARA MUNICIPAL	0000004266 TABLET APPLE IPAD 8A? SECRETARIA DA CAMARA	14/12/2021	14/12/2021	GERACAO WI-FI 32GB		3.189,03	I

*-ok*

*-ok*

*-ok*

*-SALA 14 - JORGE*

*-SALA 14 - JORGE*

DOCUMENTO ASSINADO DIGITALMENTE - PROTOCOLO:50883/2025 - 27/02/2025 - 20:49 - 002R-7DN3-A854-09XU



Relatorio de Moveis por Setor 00021 SALA PARTIDARIA 09 (VEREADOR MAURINHO FARMACIA

Selecao : Bens INCORPORADOS de a 29/01/2025

DATA 29/01/2025

PAGINA 4

SETOR : 00021 SALA PARTIDARIA 09 (VEREADOR MAURINHO FARMAC

No. BEM OBJETO ORGAO RESPONSAVEL	No. CHAPA DESCRICOES	AQUISICAO	INCORPORACAO  PROC.ADM	MARCA MODELO  SERIE	COR POTENCIA CAPACIDADE OBSERVACAO	DIMENSAO CONSERVACAO VALOR ATUAL PESO	SITUACAO
0000004326 999.99999.9999-99 01.01.00 /2023 00001 CAMARA MUNICIPAL	0000004272 TECLADO GAMER SECRETARIA DA CAMARA	14/12/2021	14/12/2021	FORTREK G CRUSADER USB COM FIO PRETO -ok		120,79	I
16 Moveis(is) deste Setor mostrado(s).							

1 Setor(es) mostrado(s).

TOTAL FINAL R\$ 16.625,66

Obs.: (I = INCORPORADO, A = ALIENADO, D = DOADO, G = AGUARDANDO LANCTO. CONTAB., X = BAIXA, E = EMPRESTADO e DT = DOACAO TERCEIROS)

NOTE 4247

MONITOR 3609



Relatorio de Moveis por Setor 00045 SALA PARTIDARIA 10 (VEREADOR LEO MUNHOZ)

Selecao : Bens INCORPORADOS

de

a 29/01/2025

DATA 29/01/2025

PAGINA 1

SETOR : 00045 SALA PARTIDARIA 10 (VEREADOR LEO MUNHOZ)

No. BEM OBJETO ORGAO RESPONSAVEL	No. CHAPA DESCRICOES	AQUISICAO	INCORPORACAO	MARCA MODELO	COR POTENCIA CAPACIDADE	DIMENSAO CONSERVACAO VALOR ATUAL PESO	SITUACAO
0000002835 999.99999.9999-99 01.01.00 /2023 00001 CAMARA MUNICIPAL	0000002806 CORTINA COM VARAO REVESTIDO DE MADE SECRETARIA DA CAMARA	01/12/2004	01/12/2004			4,40	I
0000003622 999.99999.9999-99 01.01.00 /2023 00001 CAMARA MUNICIPAL	0000003593 MICROCOMPUTADOR COM GABINETE TORRE DE 4 BAIAS, MEM SECRETARIA DA CAMARA	04/12/2012	04/12/2012			360,00	I
0000003648 999.99999.9999-99 01.01.00 /2023 00001 CAMARA MUNICIPAL	0000003619 MONITOR DE LED 23" WIDESCREEEN PRETO SECRETARIA DA CAMARA	04/12/2012	04/12/2012			92,56	I
0000003812 999.99999.9999-99 01.01.00 /2023 00001 CAMARA MUNICIPAL	0000003758 POLTRONA GIRATORIA PRESIDENTE CAVALETTI MODELO STA SECRETARIA DA CAMARA	08/10/2013	08/10/2013			70,43	I
0000003854 999.99999.9999-99 01.01.00 /2023 00001 CAMARA MUNICIPAL	0000003800 POLTRONA FIXA SKY DIRETOR CAVALETTI MODELO START 4 SECRETARIA DA CAMARA	08/10/2013	08/10/2013			49,00	I

*Handwritten mark*

*Handwritten mark*

*Handwritten mark*

*Handwritten mark*

*Handwritten mark*

*Handwritten mark*

*CADDEIMA SOM MARCO-PRESIDENTE*

*Handwritten mark*

DOCUMENTO ASSINADO DIGITALMENTE - PROTOCOLO:50883/2025 - 27/02/2025 - 20:49 - 002R-7DN3-A854-09XU



Relatorio de Moveis por Setor 00045 SALA PARTIDARIA 10 (VEREADOR LEO MUNHOZ)

Selecao : Bens INCORPORADOS de a 29/01/2025

DATA 29/01/2025

PAGINA 2

SETOR : 00045 SALA PARTIDARIA 10 (VEREADOR LEO MUNHOZ)

No. BEM OBJETO ORGAO RESPONSAVEL	No. CHAPA DESCRICOES	AQUISICAO	INCORPORACAO PROC.ADM	MARCA MODELO SERIE	COR POTENCIA CAPACIDADE OBSERVACAO	DIMENSAO CONSERVACAO VALOR ATUAL PESO	SITUACAO
0000003905 999.99999.9999-99 01.01.00 /2023 00001 CAMARA MUNICIPAL	0000003851 MESA LINEAR MEDINDO SECRETARIA DA CAMARA	04/12/2013	04/12/2013		OK SEM DAA	216,86	I
0000003933 999.99999.9999-99 01.01.00 /2023 00001 CAMARA MUNICIPAL	0000003879 MESA AUXILIAR SECRETARIA DA CAMARA	04/12/2013	04/12/2013		OK	112,40	I
0000003952 999.99999.9999-99 01.01.00 /2023 00001 CAMARA MUNICIPAL	0000003898 ARMARIO CREDENZA SECRETARIA DA CAMARA	04/12/2013	04/12/2013		OK	280,37	I
0000003972 999.99999.9999-99 01.01.00 /2023 00001 CAMARA MUNICIPAL	0000003918 ARMARIO CREDENZA SECRETARIA DA CAMARA	04/12/2013	04/12/2013		- SAHA 5	536,99	I
0000004015 999.99999.9999-99 01.01.00 /2023 00001 CAMARA MUNICIPAL	0000003961 GAVETEIRO VOLANTE COM 03 SECRETARIA DA CAMARA	04/12/2013	04/12/2013		- <del>3963</del> 3568	93,36	I

24







## Relatorio de Moveis por Setor 00045 SALA PARTIDARIA 10 (VEREADOR LEO MUNHOZ)

Selecao : Bens INCORPORADOS

de

a 29/01/2025

DATA 29/01/2025

PAGINA 3

SETOR : 00045 SALA PARTIDARIA 10 (VEREADOR LEO MUNHOZ)

No. BEM OBJETO ORGAO RESPONSAVEL	No. CHAPA DESCRICOES	AQUISICAO	INCORPORACAO  PROC.ADM	MARCA MODELO  SERIE	COR POTENCIA CAPACIDADE OBSERVACAO	DIMENSAO CONSERVACAO VALOR ATUAL PESO	SITUACAO
0000004159 999.99999.9999-99 01.01.00 /2023 00001 CAMARA MUNICIPAL	0000004105 TELEFONE SEM FIO C/IDENTIFICADOR TS 3110 INTELBRAS SECRETARIA DA CAMARA	23/04/2019	23/04/2019	<i>-ok</i>		73,30	I
0000004230 999.99999.9999-99 01.01.00 /2023 00001 CAMARA MUNICIPAL	0000004176 APARELHO DE AR CONDICIONADO INVERTER 12.000 BTUS T SECRETARIA DA CAMARA	23/11/2021	23/11/2021	<i>-ok</i>		2.307,73	I
0000004283 999.99999.9999-99 01.01.00 /2023 00001 CAMARA MUNICIPAL	0000004229 NOBREAK 1200VA 60HZ RAGTECH EASY PRO 4162 PRETO SECRETARIA DA CAMARA	14/12/2021	14/12/2021	<i>-ok</i>		1.256,70	I
0000004298 999.99999.9999-99 01.01.00 /2023 00001 CAMARA MUNICIPAL	0000004244 NOTEBOOK VAIO FE14 VJFE42F11X-BO361H, INTEL CORE I SECRETARIA DA CAMARA	14/12/2021	14/12/2021	<i>-ok</i>		4.401,15	I
0000004327 999.99999.9999-99 01.01.00 /2023 00001 CAMARA MUNICIPAL	0000004273 TECLADO GAMER FORTREK G CRUSADER USB COM FIO PRETO SECRETARIA DA CAMARA	14/12/2021	14/12/2021	<i>-ok</i>		126,35	I

15 Movel(is) deste Setor mostrado(s).





Relatorio de Moveis por Setor 00045 SALA PARTIDARIA 10 (VEREADOR LEO MUNHOZ)

Selecao : Bens INCORPORADOS de a 29/01/2025

DATA 29/01/2025

PAGINA 4

SETOR : 00045 SALA PARTIDARIA 10 (VEREADOR LEO MUNHOZ)

No. BEM OBJETO ORGAO RESPONSAVEL	No. CHAPA DESCRICOES	AQUISICAO	INCORPORACAO  PROC.ADM	MARCA MODELO  SERIE	COR POTENCIA CAPACIDADE OBSERVACAO	DIMENSAO CONSERVACAO VALOR ATUAL PESO	SITUACAO
---	-------------------------	-----------	------------------------------	------------------------------	---	--	----------

1 Setor(es) mostrado(s).

TOTAL FINAL R\$ 9.981,60

Obs.: (I = INCORPORADO, A = ALIENADO, D = DOADO, G = AGUARDANDO LANCTO. CONTAB., X = BAIXA, E = EMPRESTADO e DT = DOACAO TERCEIROS)



## Relatorio de Moveis por Setor 00083 SALA PARTIDARIA 11 (VEREADOR MARCELO)

Selecao : Bens INCORPORADOS

de

a 03/12/2024

DATA 03/12/2024

PAGINA 1

SETOR : 00083 SALA PARTIDARIA 11 (VEREADOR MARCELO)

No. BEM OBJETO ORGAO RESPONSAVEL	No. CHAPA DESCRICOES	AQUISICAO	INCORPORACAO	MARCA MODELO	COR POTENCIA CAPACIDADE	DIMENSAO CONSERVACAO VALOR ATUAL PESO	SITUACAO
0000003350 999.99999.9999-99 01.01.00 /2023 00001 CAMARA MUNICIPAL	0000003310 CADEIRA GIRATORIA MODELO SECRETARIA DA CAMARA	26/05/2010	26/05/2010	EXECUTIVA COM BASE A GAS		31,57	I
0000003418 999.99999.9999-99 01.01.00 /2023 00001 CAMARA MUNICIPAL	0000003376 APARELHO DE TELEFONE SEM FIO SECRETARIA DA CAMARA	28/12/2010	28/12/2010	DIGITAL MARCA PANASON		32,23	I
0000003481 999.99999.9999-99 01.01.00 /2023 00001 CAMARA MUNICIPAL	0000003437 CORTINA MEDINDO 2,40M X 1,40M SECRETARIA DA CAMARA	11/04/2011	11/04/2011	DE ALTURA EM ALGODAO		66,76	I
0000003616 999.99999.9999-99 01.01.00 /2023 00001 CAMARA MUNICIPAL	0000003587 MICROCOMPUTADOR COM GABINETE SECRETARIA DA CAMARA	04/12/2012	04/12/2012	TORRE DE 4 BAIAS, MEM		360,00	I
0000003630 999.99999.9999-99 01.01.00 /2023 00001 CAMARA MUNICIPAL	0000003601 MONITOR DE LED 23" WIDESCREEEN SECRETARIA DA CAMARA	04/12/2012	04/12/2012	PRETO		92,56	I



Relatorio de Moveis por Setor 00083 SALA PARTIDARIA 11 (VEREADOR MARCELO)

Selecao : Bens INCORPORADOS de a 03/12/2024

DATA 03/12/2024

PAGINA 2

SETOR : 00083 SALA PARTIDARIA 11 (VEREADOR MARCELO)

No. BEM OBJETO ORGAO RESPONSAVEL	No. CHAPA DESCRICOES	AQUISICAO	INCORPORACAO PROC.ADM	MARCA MODELO SERIE	COR POTENCIA CAPACIDADE OBSERVACAO	DIMENSAO CONSERVACAO VALOR ATUAL PESO	SITUACAO
0000003776 999.99999.9999-99 01.01.00 /2023 00001 CAMARA MUNICIPAL	0000003722 POLTRONA GIRATORIA PRESIDENTE SECRETARIA DA CAMARA	08/10/2013	08/10/2013	MODELO STA	3244 3259	70,43	I
0000003855 999.99999.9999-99 01.01.00 /2023 00001 CAMARA MUNICIPAL	0000003801 POLTRONA FIXA SKY DIRETOR SECRETARIA DA CAMARA	08/10/2013	08/10/2013	MODELO START 4	3809	49,00	I
0000003856 999.99999.9999-99 01.01.00 /2023 00001 CAMARA MUNICIPAL	0000003802 POLTRONA FIXA SKY DIRETOR SECRETARIA DA CAMARA	08/10/2013	08/10/2013	MODELO START 4	N	49,00	I
0000003904 999.99999.9999-99 01.01.00 /2023 00001 CAMARA MUNICIPAL	0000003850 MESA LINEAR MEDINDO 1,80M X 0,80M X 0,74M SECRETARIA DA CAMARA	04/12/2013	04/12/2013	TAMBURAT	OL - SEM PLACA	216,86	I
0000003923 999.99999.9999-99 01.01.00 /2023 00001 CAMARA MUNICIPAL	0000003869 MESA AUXILIAR FIXA MEDINDO 0,90M X 0,60M X 0,74M SECRETARIA DA CAMARA	04/12/2013	04/12/2013	T	OL SEM PLACA	112,40	I

DOCUMENTO ASSINADO DIGITALMENTE - PROTOCOLO:50883/2025 - 27/02/2025 - 20:49 - 002R-7DN3-A854-09XU



## Relatorio de Moveis por Setor 00083 SALA PARTIDARIA 11 (VEREADOR MARCELO)

Selecao : Bens INCORPORADOS

de

a 03/12/2024

DATA 03/12/2024

PAGINA 3

SETOR : 00083 SALA PARTIDARIA 11 (VEREADOR MARCELO)

No. BEM OBJETO ORGAO RESPONSAVEL	No. CHAPA DESCRICOES	AQUISICAO	INCORPORACAO	MARCA MODELO	COR POTENCIA CAPACIDADE	DIMENSAO CONSERVACAO VALOR ATUAL PESO	SITUACAO
			PROC.ADM	SERIE	OBSERVACAO		
0000003971 999.99999.9999-99 01.01.00 /2023 00001 CAMARA MUNICIPAL	0000003917 ARMARIO CREDENZA MEDINDO SECRETARIA DA CAMARA	04/12/2013	04/12/2013	1,60M X 0,46M X 1,85M ALT	-OK	536,99	I
0000004014 999.99999.9999-99 01.01.00 /2023 00001 CAMARA MUNICIPAL	0000003960 GAVETEIRO VOLANTE COM 03 SECRETARIA DA CAMARA	04/12/2013	04/12/2013	GAVETAS MEDINDO 0,40M X 0	-OK	93,36	I
0000004231 999.99999.9999-99 01.01.00 /2023 00001 CAMARA MUNICIPAL	0000004177 APARELHO DE AR CONDICIONADO SECRETARIA DA CAMARA	23/11/2021	23/11/2021	INVERTER 12.000 BTUS T	-OK	2.307,73	I
0000004284 999.99999.9999-99 01.01.00 /2023 00001 CAMARA MUNICIPAL	0000004230 NOBREAK 1200VA 60HZ RAGTECH SECRETARIA DA CAMARA	14/12/2021	14/12/2021	EASY PRO 4162 PRETO	-OK	1.256,70	I
0000004299 999.99999.9999-99 01.01.00 /2023 00001 CAMARA MUNICIPAL	0000004245 NOTEBOOK VAIO FE14 VJFE42F11X-BO361H, SECRETARIA DA CAMARA	14/12/2021	14/12/2021	INTEL CORE I	-OK	4.401,15	I





Relatorio de Moveis por Setor 00083 SALA PARTIDARIA 11 (VEREADOR MARCELO)

Selecao : Bens INCORPORADOS de a 03/12/2024

DATA 03/12/2024

PAGINA 4

SETOR : 00083 SALA PARTIDARIA 11 (VEREADOR MARCELO)

No. BEM OBJETO ORGAO RESPONSAVEL	No. CHAPA DESCRICOES	AQUISICAO	INCORPORACAO  PROC.ADM	MARCA MODELO  SERIE	COR POTENCIA CAPACIDADE  OBSERVACAO	DIMENSAO CONSERVACAO VALOR ATUAL PESO	SITUACAO
0000004328 999.99999.9999-99 01.01.00 /2023 00001 CAMARA MUNICIPAL	0000004274 TECLADO GAMER SECRETARIA DA CAMARA	14/12/2021	14/12/2021	OK FORTREK G CRUSADER USB COM FIO PRETO		126,35	I

16 Moveis deste Setor mostrado(s).

1 Setor(es) mostrado(s).

TOTAL FINAL R\$

9.803,09

Obs.: (I = INCORPORADO, A = ALIENADO, D = DOADO, G = AGUARDANDO LANCTO. CONTAB., X = BAIXA, E = EMPRESTADO e DT = DOACAO TERCEIROS)



## Relatorio de Moveis por Setor 00019 SALA PARTIDARIA 12 (VEREADOR VAGNER)

Selecao : Bens INCORPORADOS

de

a 03/12/2024

DATA 03/12/2024

PAGINA

1

## SETOR : 00019 SALA PARTIDARIA 12 (VEREADOR VAGNER)

No. BEM OBJETO ORGAO RESPONSAVEL	No. CHAPA DESCRICOES	AQUISICAO	INCORPORACAO	MARCA MODELO	COR POTENCIA CAPACIDADE	DIMENSAO CONSERVACAO VALOR ATUAL PESO	SITUACAO
			PROC.ADM	SERIE	OBSERVACAO		
0000003271 999.99999.9999-99 01.01.00 /2023 00001 CAMARA MUNICIPAL	0000003232 SWITCH 8 PORTAS 10/100/100 SECRETARIA DA CAMARA	19/11/2009	19/11/2009	3COM MODELO 3CGSU		57,80	I
					- <del>OK</del> ok		
0000003349 999.99999.9999-99 01.01.00 /2023 00001 CAMARA MUNICIPAL	0000003309 CADEIRA GIRATORIA MODELO EXECUTIVA COM BASE A GAS SECRETARIA DA CAMARA	26/05/2010	26/05/2010			31,57	I
					- COZINHA		
0000003620 999.99999.9999-99 01.01.00 /2023 00001 CAMARA MUNICIPAL	0000003591 MICROCOMPUTADOR COM GABINETE TORRE DE 4 BAIAS, MEM SECRETARIA DA CAMARA	04/12/2012	04/12/2012			360,00	I
					ok		
0000003627 999.99999.9999-99 01.01.00 /2023 00001 CAMARA MUNICIPAL	0000003598 MONITOR DE LED 23" WIDESCREEN PRETO SECRETARIA DA CAMARA	04/12/2012	04/12/2012			92,56	I
					OK		
0000003634 999.99999.9999-99 01.01.00 /2023 00001 CAMARA MUNICIPAL	0000003605 MONITOR DE LED 23" WIDESCREEN PRETO SECRETARIA DA CAMARA	04/12/2012	04/12/2012			92,56	I
					ok		





Relatorio de Moveis por Setor 00019 SALA PARTIDARIA 12 (VEREADOR VAGNER)

Selecao : Bens INCORPORADOS

de

a 03/12/2024

DATA 03/12/2024

PAGINA 2

SETOR : 00019 SALA PARTIDARIA 12 (VEREADOR VAGNER)

No. BEM OBJETO ORGAO RESPONSAVEL	No. CHAPA DESCRICOES	AQUISICAO	INCORPORACAO  PROC.ADM	MARCA MODELO  SERIE	COR POTENCIA CAPACIDADE OBSERVACAO	DIMENSAO CONSERVACAO VALOR ATUAL PESO	SITUACAO
0000003638 999.99999.9999-99 01.01.00 /2023 00001 CAMARA MUNICIPAL	0000003609 MONITOR DE LED 23" WIDESCREE SECRETARIA DA CAMARA	04/12/2012	04/12/2012			92,56	I
0000003732 999.99999.9999-99 01.01.00 /2023 00001 CAMARA MUNICIPAL	0000003683 NOTEBOOK DELL INSPIRON 14R SECRETARIA DA CAMARA	10/07/2013	10/07/2013			247,95	I
0000003814 999.99999.9999-99 01.01.00 /2023 00001 CAMARA MUNICIPAL	0000003760 POLTRONA GIRATORIA PRESIDENTE SECRETARIA DA CAMARA	08/10/2013	08/10/2013			70,43	I
0000003833 999.99999.9999-99 01.01.00 /2023 00001 CAMARA MUNICIPAL	0000003779 POLTRONA FIXA SKY DIRETOR SECRETARIA DA CAMARA	08/10/2013	08/10/2013			49,00	I
0000003858 999.99999.9999-99 01.01.00 /2023 00001 CAMARA MUNICIPAL	0000003804 POLTRONA FIXA SKY DIRETOR SECRETARIA DA CAMARA	08/10/2013	08/10/2013			49,00	I

N

-ok

ON

ON

3723 | 3762  
3801 | 3716  
3798

-ok





## SETOR : 00019 SALA PARTIDARIA 12 (VEREADOR VAGNER)

No. BEM OBJETO ORGAO RESPONSAVEL	No. CHAPA DESCRICOES	AQUISICAO	INCORPORACAO  PROC.ADM	MARCA MODELO  SERIE	COR POTENCIA CAPACIDADE  OBSERVACAO	DIMENSAO CONSERVACAO VALOR ATUAL PESO	SITUACAO
0000003903 999.99999.9999-99 01.01.00 /2023 00001 CAMARA MUNICIPAL	0000003849 MESA LINEAR MEDINDO SECRETARIA DA CAMARA	04/12/2013	04/12/2013	TAMBURAT		216,86	I
0000003932 999.99999.9999-99 01.01.00 /2023 00001 CAMARA MUNICIPAL	0000003878 MESA AUXILIAR FIXA SECRETARIA DA CAMARA	04/12/2013	04/12/2013	T		112,40	I
0000003970 999.99999.9999-99 01.01.00 /2023 00001 CAMARA MUNICIPAL	0000003916 ARMARIO CREDENZA SECRETARIA DA CAMARA	04/12/2013	04/12/2013	ALT		536,99	I
0000004013 999.99999.9999-99 01.01.00 /2023 00001 CAMARA MUNICIPAL	0000003959 GAVETEIRO VOLANTE COM 03 SECRETARIA DA CAMARA	04/12/2013	04/12/2013	GAVETAS MEDINDO 0,40M X 0		93,36	I
0000004213 999.99999.9999-99 01.01.00 /2023 00001 CAMARA MUNICIPAL	0000004159 TELEFONE SEM FIO DIGITAL TS 5120 INTELBRAS PRETO SECRETARIA DA CAMARA	17/03/2021	17/03/2021			137,96	I





## Relatorio de Moveis por Setor 00019 SALA PARTIDARIA 12 (VEREADOR VAGNER)

Selecao : Bens INCORPORADOS

de

a 03/12/2024

DATA 03/12/2024

PAGINA

4

SETOR : 00019 SALA PARTIDARIA 12 (VEREADOR VAGNER)

No. BEM OBJETO ORGAO RESPONSAVEL	No. CHAPA DESCRICOES	AQUISICAO	INCORPORACAO PROC.ADM	MARCA MODELO SERIE	COR POTENCIA CAPACIDADE OBSERVACAO	DIMENSAO CONSERVACAO VALOR ATUAL PESO	SITUACAO
0000004232 999.99999.9999-99 01.01.00 /2023 00001 CAMARA MUNICIPAL	0000004178 APARELHO DE AR CONDICIONADO SECRETARIA DA CAMARA	23/11/2021	23/11/2021	INVERTER 12.000 BTUS T	oa	2.307,73	I
0000004274 999.99999.9999-99 01.01.00 /2023 00001 CAMARA MUNICIPAL	0000004220 CAIXA DE SOM MULTILASER SECRETARIA DA CAMARA	08/12/2021	08/12/2021	SP172 MULTIMIDIA 2.1 14W R	oa	124,90	I
0000004285 999.99999.9999-99 01.01.00 /2023 00001 CAMARA MUNICIPAL	0000004231 NOBREAK 1200VA 60HZ SECRETARIA DA CAMARA	14/12/2021	14/12/2021	RAGTECH EASY PRO 4162 PRETO	oa	1.256,70	I
0000004300 999.99999.9999-99 01.01.00 /2023 00001 CAMARA MUNICIPAL	0000004246 NOTEBOOK VAIO SECRETARIA DA CAMARA	14/12/2021	14/12/2021	FE14 VJFE42F11X-BO361H, INTEL CORE I	oa	4.401,15	I
0000004329 999.99999.9999-99 01.01.00 /2023 00001 CAMARA MUNICIPAL	0000004275 TECLADO GAMER SECRETARIA DA CAMARA	14/12/2021	14/12/2021	FORTREK G CRUSADER USB COM FIO PRETO	oa	126,35	I

20 Movel(is) deste Setor mostrado(s).



Relatorio de Moveis por Setor 00019 SALA PARTIDARIA 12 (VEREADOR VAGNER)

Selecao : Bens INCORPORADOS de a 03/12/2024

DATA 03/12/2024

PAGINA 5

SETOR : 00019 SALA PARTIDARIA 12 (VEREADOR VAGNER)

No. BEM OBJETO ORGAO RESPONSAVEL	No. CHAPA DESCRICOES	AQUISICAO	INCORPORACAO  PROC.ADM	MARCA MODELO  SERIE	COR POTENCIA CAPACIDADE OBSERVACAO	DIMENSAO CONSERVACAO VALOR ATUAL PESO	SITUACAO
1 Setor(es) mostrado(s).						TOTAL FINAL R\$	10.457,83
Obs.: (I = INCORPORADO, A = ALIENADO, D = DOADO, G = AGUARDANDO LANCTO. CONTAB., X = BAIXA, E = EMPRESTADO e DT = DOACAO TERCEIROS)							



Relatorio de Moveis por Setor 00105 SALA PARTIDARIA 14 (VEREADOR JORGE)

Selecao : Bens INCORPORADOS de a 29/01/2025

DATA 29/01/2025

PAGINA 1

SETOR : 00105 SALA PARTIDARIA 14 (VEREADOR JORGE)

No. BEM OBJETO ORGAO RESPONSAVEL	No. CHAPA DESCRICOES	AQUISICAO	INCORPORACAO  PROC.ADM	MARCA MODELO  SERIE	COR POTENCIA CAPACIDADE OBSERVACAO	DIMENSAO CONSERVACAO VALOR ATUAL PESO	SITUACAO
0000000619 999.99999.9999-99 01.01.00 /2023 00001 CAMARA MUNICIPAL	0000000332 SOFA 02 LUGARES EM TECIDO SECRETARIA DA CAMARA	23/12/1993	23/12/1993			0,01	I
					<i>- DEPOSITO</i>		
0000003089 999.99999.9999-99 01.01.00 /2023 00001 CAMARA MUNICIPAL	0000003051 ARMARIO EM MDF CURUPIXA CONTENDO 01 PORTA COM DIVI SECRETARIA DA CAMARA	26/12/2006	26/12/2006			33,15	I
					<i>- PLAVÁMIO</i>		
0000003518 999.99999.9999-99 01.01.00 /2023 00001 CAMARA MUNICIPAL	0000003474 CADEIRA FIXA MODELO DIRETOR EM TECIDO COM ESPUMA I SECRETARIA DA CAMARA	17/06/2011	17/06/2011			27,00	I
					<i>- N - IMPRESSA</i>		
0000003523 999.99999.9999-99 01.01.00 /2023 00001 CAMARA MUNICIPAL	0000003476 CADEIRA FIXA MODELO DIRETOR EM TECIDO COM ESPUMA I SECRETARIA DA CAMARA	17/06/2011	17/06/2011			27,00	I
					<i>- N - IMPRESSA</i>		
0000003604 999.99999.9999-99 01.01.00 /2023 00001 CAMARA MUNICIPAL	0000003575 MICROCOMPUTADOR COM GABINETE TORRE DE 4 BAIAS, MEM SECRETARIA DA CAMARA	04/12/2012	04/12/2012			360,00	I
					<i>SALA-09</i>		



## Camara Municipal de Bebedouro

Relatorio de Moveis por Setor 00105 SALA PARTIDARIA 14 (VEREADOR JORGE)

Selecao : Bens INCORPORADOS

de

a 29/01/2025

DATA 29/01/2025

PAGINA

2

SETOR : 00105 SALA PARTIDARIA 14 (VEREADOR JORGE)

No. BEM OBJETO ORGAO RESPONSAVEL	No. CHAPA DESCRICOES	AQUISICAO	INCORPORACAO  PROC.ADM	MARCA MODELO  SERIE	COR POTENCIA CAPACIDADE  OBSERVACAO	DIMENSAO CONSERVACAO VALOR ATUAL PESO	SITUACAO
0000003637 999.99999.9999-99 01.01.00 /2023 00001 CAMARA MUNICIPAL	0000003608 MONITOR DE LED 23" WIDESCREE SECRETARIA DA CAMARA	04/12/2012	04/12/2012	<i>ok</i>		92,56	I
0000003763 999.99999.9999-99 01.01.00 /2023 00001 CAMARA MUNICIPAL	0000003709 POLTRONA GIRATORIA PRESIDENTE SECRETARIA DA CAMARA	08/10/2013	08/10/2013	<i>(N)</i>		70,43	I
0000003780 999.99999.9999-99 01.01.00 /2023 00001 CAMARA MUNICIPAL	0000003726 POLTRONA GIRATORIA PRESIDENTE SECRETARIA DA CAMARA	08/10/2013	08/10/2013	<i>ok</i>		70,43	I
0000003859 999.99999.9999-99 01.01.00 /2023 00001 CAMARA MUNICIPAL	0000003805 POLTRONA FIXA SKY DIRETOR SECRETARIA DA CAMARA	08/10/2013	08/10/2013	<i>ok</i>		49,00	I
0000003860 999.99999.9999-99 01.01.00 /2023 00001 CAMARA MUNICIPAL	0000003806 POLTRONA FIXA SKY DIRETOR SECRETARIA DA CAMARA	08/10/2013	08/10/2013	<i>ok</i>		49,00	I



## Relatorio de Moveis por Setor 00105 SALA PARTIDARIA 14 (VEREADOR JORGE)

Selecao : Bens INCORPORADOS

de

a 29/01/2025

DATA 29/01/2025

PAGINA 3

SETOR : 00105 SALA PARTIDARIA 14 (VEREADOR JORGE)

No. BEM OBJETO ORGAO RESPONSAVEL	No. CHAPA DESCRICOES	AQUISICAO	INCORPORACAO PROC.ADM	MARCA MODELO SERIE	COR POTENCIA CAPACIDADE OBSERVACAO	DIMENSAO CONSERVACAO VALOR ATUAL PESO	SITUACAO
0000003902 999.99999.9999-99 01.01.00 /2023 00001 CAMARA MUNICIPAL	0000003848 MESA LINEAR MEDINDO 1,80M X 0,80M X 0,74M SECRETARIA DA CAMARA	04/12/2013	04/12/2013		-SGM PLACA	216,86	I
0000003931 999.99999.9999-99 01.01.00 /2023 00001 CAMARA MUNICIPAL	0000003877 MESA AUXILIAR FIXA MEDINDO 0,90M X 0,60M X 0,74M T SECRETARIA DA CAMARA	04/12/2013	04/12/2013		-ok	112,40	I
0000003949 999.99999.9999-99 01.01.00 /2023 00001 CAMARA MUNICIPAL	0000003895 ARMARIO CREDENZA MEDINDO 1,60M X 0,46M X 0,74M BAI SECRETARIA DA CAMARA	04/12/2013	04/12/2013		-ok	280,37	I
0000003969 999.99999.9999-99 01.01.00 /2023 00001 CAMARA MUNICIPAL	0000003915 ARMARIO CREDENZA MEDINDO 1,60M X 0,46M X 1,85M ALT SECRETARIA DA CAMARA	04/12/2013	04/12/2013		-ok	536,99	I
0000004012 999.99999.9999-99 01.01.00 /2023 00001 CAMARA MUNICIPAL	0000003958 GAVETEIRO VOLANTE COM 03 GAVETAS MEDINDO 0,40M X 0 SECRETARIA DA CAMARA	04/12/2013	04/12/2013		3962	93,36	I



Relatorio de Moveis por Setor 00105 SALA PARTIDARIA 14 (VEREADOR JORGE)

Selecao : Bens INCORPORADOS

de

a 29/01/2025

DATA 29/01/2025

PAGINA 4

SETOR : 00105 SALA PARTIDARIA 14 (VEREADOR JORGE)

No. BEM OBJETO ORGAO RESPONSAVEL	No. CHAPA DESCRICOES	AQUISICAO	INCORPORACAO	MARCA MODELO	COR POTENCIA CAPACIDADE	DIMENSAO CONSERVACAO VALOR ATUAL PESO	SITUACAO
0000004040 999.99999.9999-99 01.01.00 /2023 00001 CAMARA MUNICIPAL	0000003986 CORTINA ROLO BLACKOUT MEDINDO 220CM LARGURA X 110C SECRETARIA DA CAMARA	12/12/2013	12/12/2013	-OK		89,97	I
0000004233 999.99999.9999-99 01.01.00 /2023 00001 CAMARA MUNICIPAL	0000004179 APARELHO DE AR CONDICIONADO INVERTER 12.000 BTUS T SECRETARIA DA CAMARA	23/11/2021	23/11/2021	-OK	TELEFONE	2.307,73	I
0000004286 999.99999.9999-99 01.01.00 /2023 00001 CAMARA MUNICIPAL	0000004232 NOBREAK 1200VA 60HZ RAGTECH EASY PRO 4162 PRETO SECRETARIA DA CAMARA	14/12/2021	14/12/2021	-OK	4356	1.256,70	I
0000004301 999.99999.9999-99 01.01.00 /2023 00001 CAMARA MUNICIPAL	0000004247 NOTEBOOK VAIO FE14 VJFE42F11X-BO361H, INTEL CORE I SECRETARIA DA CAMARA	14/12/2021	14/12/2021	<del>OK</del>		4.401,15	I

4276 - TECLADO

19 Movel(is) deste Setor mostrado(s).

1 Setor(es) mostrado(s).

TOTAL FINAL R\$

10.074,11

Obs.:(I = INCORPORADO, A = ALIENADO, D = DOADO, G = AGUARDANDO LANCTO. CONTAB., X = BAIXA, E = EMPRESTADO e DT = DOACAO TERCEIROS)

CADIMA

4343

4339

3880

- MESA

4345

4342

3867

UMBAU



Camara Municipal de Bebedouro

Relatorio de Moveis por Setor 00028 SALA PARTIDARIA 15 (VER. PAULO BOLA)

Selecao : Bens INCORPORADOS de a 29/01/2025

DATA 29/01/2025

PAGINA 1

SETOR : 00028 SALA PARTIDARIA 15 (VER. PAULO BOLA)

No. BEM OBJETO ORGAO RESPONSAVEL	No. CHAPA DESCRICOES	AQUISICAO	INCORPORACAO	MARCA MODELO	COR POTENCIA CAPACIDADE	DIMENSAO CONSERVACAO VALOR ATUAL PESO	SITUACAO
0000003032 999.99999.9999-99 01.01.00 /2023 00001 CAMARA MUNICIPAL	0000002994 MICROCOMPUTADOR COM PROCESSADOR INTEL PENTIUM D950 SECRETARIA DA CAMARA	30/10/2006	30/10/2006	OK		389,20	I
0000003329 999.99999.9999-99 01.01.00 /2023 00001 CAMARA MUNICIPAL	0000003290 CORTINA DE 1,70 X 2,40M EM CHANTUNG COM VARAO E IL SECRETARIA DA CAMARA	27/04/2010	27/04/2010	OK	1.2.3.1.1.99.99.01	77,04	I
0000003629 999.99999.9999-99 01.01.00 /2023 00001 CAMARA MUNICIPAL	0000003600 MONITOR DE LED 23" WIDESCREEN PRETO SECRETARIA DA CAMARA	04/12/2012	04/12/2012	OK		92,56	I
0000003816 999.99999.9999-99 01.01.00 /2023 00001 CAMARA MUNICIPAL	0000003762 POLTRONA GIRATORIA PRESIDENTE CAVALETTI MODELO STA SECRETARIA DA CAMARA	08/10/2013	08/10/2013	OK		70,43	I
0000003861 999.99999.9999-99 01.01.00 /2023 00001 CAMARA MUNICIPAL	0000003807 POLTRONA FIXA SKY DIRETOR CAVALETTI MODELO START 4 SECRETARIA DA CAMARA	08/10/2013	08/10/2013	OK		49,00	I

+ CARRINA - 3747





Camara Municipal de Bebedouro

Relatorio de Moveis por Setor 00028 SALA PARTIDARIA 15 (VER. PAULO BOLA)

Selecao : Bens INCORPORADOS de a 29/01/2025

DATA 29/01/2025

PAGINA 2

SETOR : 00028 SALA PARTIDARIA 15 (VER. PAULO BOLA)

No. BEM OBJETO ORGAO RESPONSAVEL	No. CHAPA DESCRICOES	AQUISICAO	INCORPORACAO  PROC.ADM	MARCA MODELO  SERIE	COR POTENCIA CAPACIDADE OBSERVACAO	DIMENSAO CONSERVACAO VALOR ATUAL PESO	SITUACAO
0000003862 999.99999.9999-99 01.01.00 /2023 00001 CAMARA MUNICIPAL	<i>3766</i> 0000003808 POLTRONA FIXA SKY DIRETOR SECRETARIA DA CAMARA	08/10/2013	08/10/2013	SKY CAVALETTI MODELO START 4		49,00	I
0000003900 999.99999.9999-99 01.01.00 /2023 00001 CAMARA MUNICIPAL	<i>ok</i> 0000003846 MESA LINEAR MEDINDO 1,80M X 0,80M X 0,74M SECRETARIA DA CAMARA	04/12/2013	04/12/2013	TAMBURAT		216,86	I
0000003921 999.99999.9999-99 01.01.00 /2023 00001 CAMARA MUNICIPAL	<i>+ 3064</i> 0000003867 MESA AUXILIAR FIXA MEDINDO 0,90M X 0,60M X 0,74M SECRETARIA DA CAMARA	04/12/2013	04/12/2013	T	<i>-N</i>	112,40	I
0000003948 999.99999.9999-99 01.01.00 /2023 00001 CAMARA MUNICIPAL	0000003894 ARMARIO CREDENZA MEDINDO 1,60M X 0,46M X 0,74M SECRETARIA DA CAMARA	04/12/2013	04/12/2013	BAI	<i>-ok</i>	280,37	I
0000003967 999.99999.9999-99 01.01.00 /2023 00001 CAMARA MUNICIPAL	0000003913 ARMARIO CREDENZA MEDINDO 1,60M X 0,46M X 1,85M SECRETARIA DA CAMARA	04/12/2013	04/12/2013	ALT	<i>-ok</i>	536,99	I

DOCUMENTO ASSINADO DIGITALMENTE - PROTOCOLO:50883/2025 - 27/02/2025 - 20:49 - 002R-7DN3-A854-09XU



SETOR : 00028 SALA PARTIDARIA 15 (VER. PAULO BOLA)

No. BEM OBJETO ORGAO RESPONSAVEL	No. CHAPA DESCRICOES	AQUISICAO	INCORPORACAO  PROC.ADM	MARCA MODELO  SERIE	COR POTENCIA CAPACIDADE  OBSERVACAO	DIMENSAO CONSERVACAO VALOR ATUAL PESO	SITUACAO
0000004010 999.99999.9999-99 01.01.00 /2023 00001 CAMARA MUNICIPAL	0000003956 GAVETEIRO VOLANTE COM 03 SECRETARIA DA CAMARA	04/12/2013	04/12/2013	0,40M X 0	OK	93,36	I
0000004234 999.99999.9999-99 01.01.00 /2023 00001 CAMARA MUNICIPAL	0000004180 APARELHO DE AR CONDICIONADO SECRETARIA DA CAMARA	23/11/2021	23/11/2021	12.000 BTUS T	OK	2.307,73	I
0000004287 999.99999.9999-99 01.01.00 /2023 00001 CAMARA MUNICIPAL	0000004233 NOBREAK 1200VA 60HZ SECRETARIA DA CAMARA	14/12/2021	14/12/2021	4162 PRETO	OK	1.256,70	I
0000004302 999.99999.9999-99 01.01.00 /2023 00001 CAMARA MUNICIPAL	0000004248 NOTEBOOK VAIO FE14 VJFE42F11X-BO361H, SECRETARIA DA CAMARA	14/12/2021	14/12/2021	INTEL CORE I	OK	4.401,15	I
0000004331 999.99999.9999-99 01.01.00 /2023 00001 CAMARA MUNICIPAL	0000004277 TECLADO GAMER FORTREK G CRUSADER USB COM FIO SECRETARIA DA CAMARA	14/12/2021	14/12/2021	PRETO	OK	126,35	I

15 Moveis deste Setor mostrado(s).





## Relatorio de Moveis por Setor 00028 SALA PARTIDARIA 15 (VER. PAULO BOLA)

Selecao : Bens INCORPORADOS

de

a 29/01/2025

DATA 29/01/2025

PAGINA 4

SETOR : 00028 SALA PARTIDARIA 15 (VER. PAULO BOLA)

No. BEM OBJETO ORGAO RESPONSAVEL	No. CHAPA DESCRICOES	AQUISICAO	INCORPORACAO  PROC.ADM	MARCA MODELO  SERIE	COR POTENCIA CAPACIDADE  OBSERVACAO	DIMENSAO CONSERVACAO VALOR ATUAL PESO	SITUACAO
1 Setor(es) mostrado(s).						TOTAL FINAL R\$	10.059,14
Obs.: (I = INCORPORADO, A = ALIENADO, D = DOADO, G = AGUARDANDO LANCTO. CONTAB., X = BAIXA, E = EMPRESTADO e DT = DOACAO TERCEIROS)							

† TELEFONE - 4354

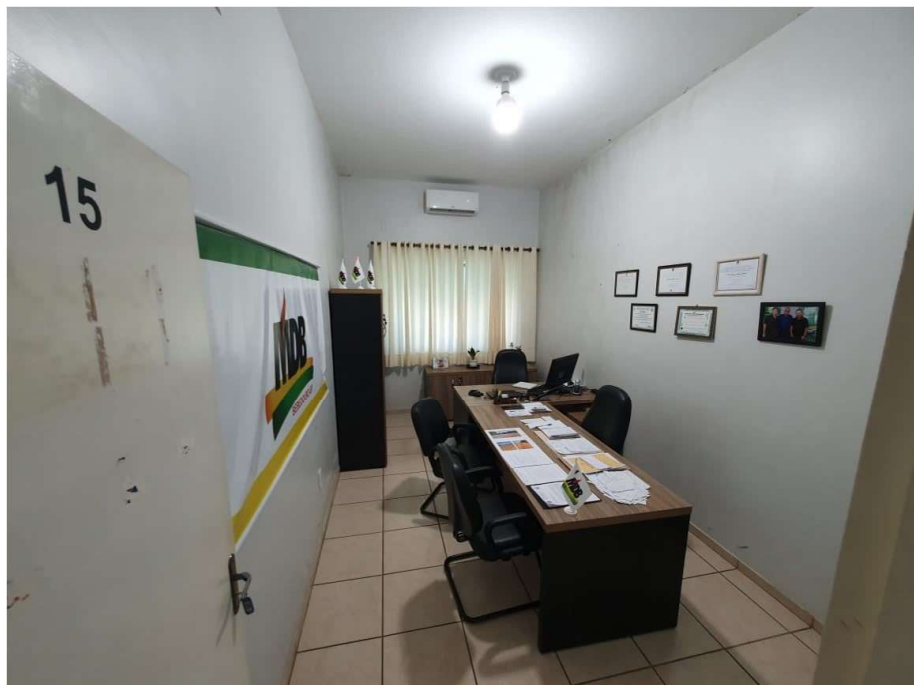
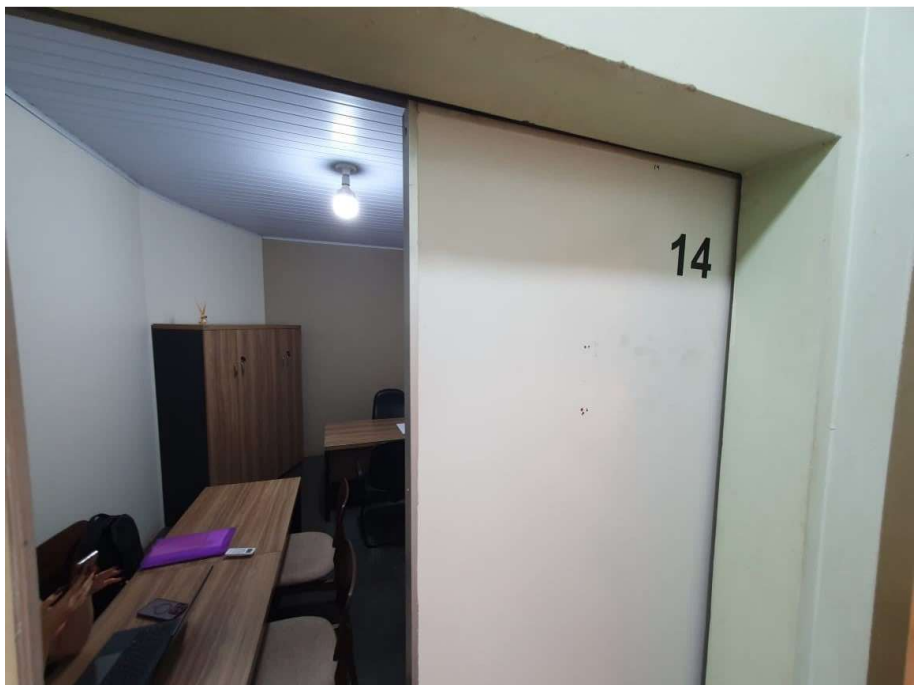
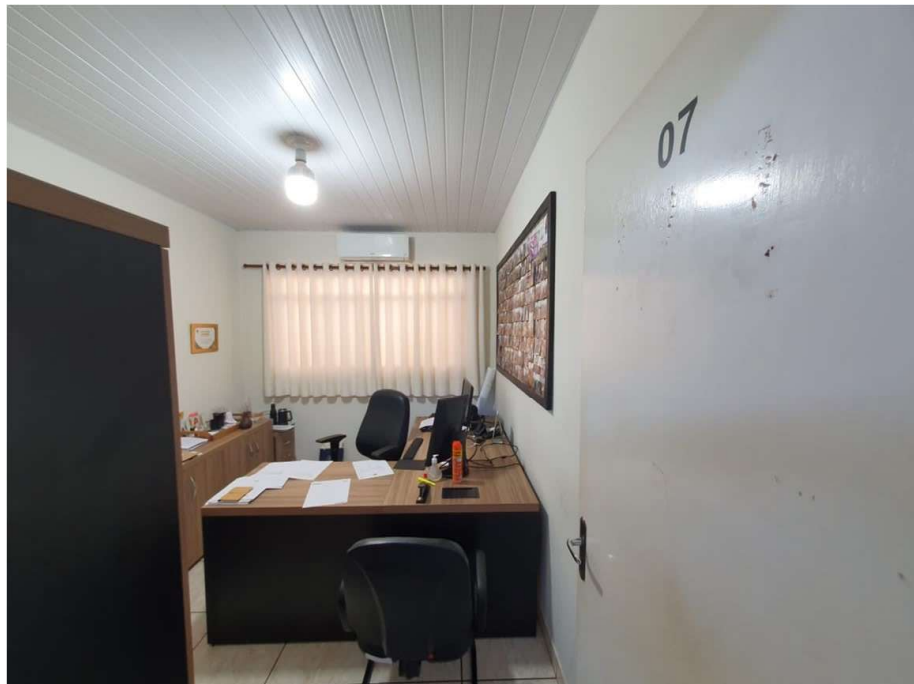
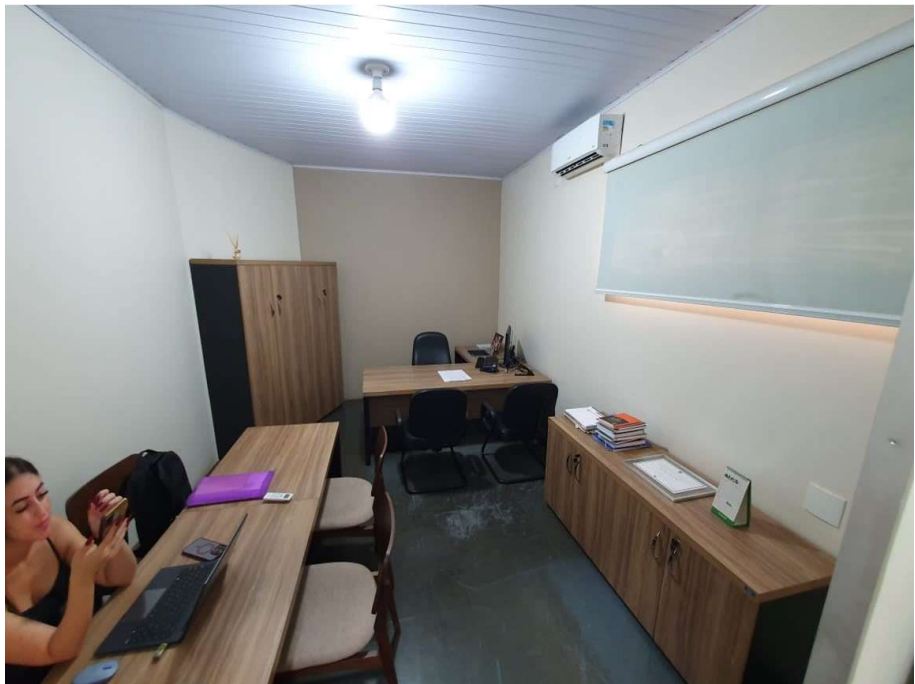



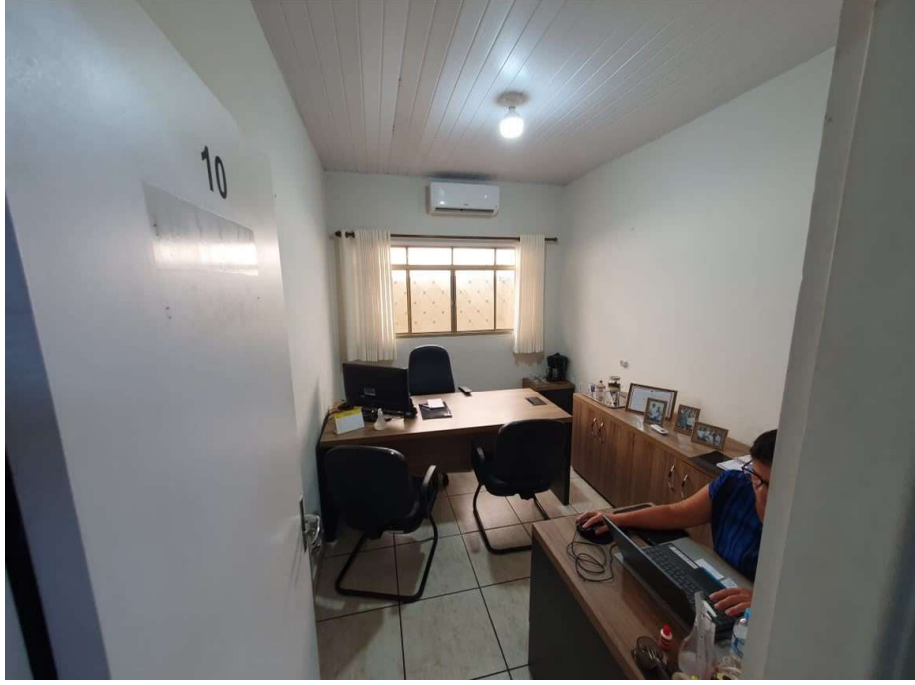



## Prefeitura Municipal de Bebedouro

Praça José Stamato Sobrinho - nº 45 - CEP 14701-009 - Cx Postal 361  
CNPJ - 45.709.920/0001-11 - Insc. Est. Isenta  
BEBEDOURO - Estado de São Paulo  
Fone: (17) 3345-9100 - [www.bebedouro.sp.gov.br](http://www.bebedouro.sp.gov.br)

Bebedouro, 27 de janeiro de 2025

Ofício 021.AB/2025

**Ilmo Sr**  
**Arthur Ernesto Henrique**  
**Presidente Câmara Municipal**  
**Nesta**

Venho por meio deste solicitar o empréstimo de 25 cadeiras plásticas para utilização no hall do Supermercado Tonin, onde a Carreta da Prevenção Barretos estará alocada dos dias 29/01 à 03/02 para realização de exames preventivos de papanicolaou e mamografia as mulheres do município de Bebedouro que já realizaram agendamento prévio na ESF Dr. Moacyr Caldeira.

A Carreta permanecerá no Supermercado Tonin nesse período para prestigiar o supermercado que doou o aluguel do gerador para o funcionamento da Carreta no ano de 2025.

Desde já agradeço à atenção e coloco-me disponível para maiores informações.

Att

Documento assinado digitalmente  
**gov.br** LUCINEIA FACIO NOBRE BRAGA  
Data: 26/01/2025 23:08:52-0300  
Verifique em <https://validar.iti.gov.br>

---

Lucinéia Facio Nobre Braga

Coord. APS – Equipe 2

Ciente

Documento assinado digitalmente  
**gov.br** EIGON SANTANA DE PROENÇA  
Data: 27/01/2025 08:11:04-0300  
Verifique em <https://validar.iti.gov.br>

---

Eigon Santana de Proença

Coordenador Assistencial da Atenção Primária



## CÂMARA MUNICIPAL DE BEBEDOURO

ESTADO DE SÃO PAULO  
www.camarabebedouro.sp.gov.br

### TERMO DE EMPRÉSTIMO E RESPONSABILIDADE DE USO, GUARDA E CONSERVAÇÃO DE BENS PATRIMONIAIS

Sob as penas da legislação pertinente, sobretudo no que se refere os incisos I, II, III e IV do Artigo 10 e o inciso I do artigo 9º da Lei Federal nº. 8.429, de 2 de junho de 1.992, e conforme disposto no artigo 87 do Decreto-Lei Federal nº. 200, de 25 de fevereiro de 1.967, comprometo-me a fazer bom uso, conservar e guardar o(s) bem(ns) patrimonial(is) relacionado(s) abaixo, que a partir desta data até dia 04 de fevereiro do corrente ano, fica sob minha inteira responsabilidade.

Pelo presente Termo, fico também responsável por comunicar ao **DEPARTAMENTO ADMINISTRATIVO FINANCEIRO**, imediatamente, qualquer ocorrência com relação ao(s) referido(s) bem(s), tais como: roubo, furto, desaparecimento, extravio, avaria, danificação, dano, quebra, violação, ou qualquer outra ocorrência que exija providências do Departamento Administrativo Financeiro. Comprometo-me, finalmente, a não transferir, ceder, emprestar ou, por qualquer motivo, desbocar ou remover, para outro órgão, departamento e setor municipal, estadual, federal ou particular, qualquer um dos bens abaixo relacionados, sem o conhecimento **PRÉVIO** do Departamento Administrativo e Financeiro.

EQUIPAMENTO EMPRESTADO EM ATENDIMENTO A SOLICITAÇÃO DO OFÍCIO 021.ABI/2025 - DE 27 DE JANEIRO DE 2025:

- 25 CADERAS PLÁSTICAS PRETAS GROFILLEX MODELO FIDJI BAIXA N°S DE PATRIMÔNIO: 1424, 1426, 1427, 1428, 1430, 1431, 1432, 1433, 1435, 1439, 1440, 1441, 1442, 1444, 1445, 1446, 1447, 1448, 1449, 1450, 1451, 1452, 1454 E 1455.

Bebedouro, 29 de janeiro de 2025.

Responsável pelos Bens  
Departamento Municipal de Saúde  
Nome: Ezequias Isaías dos Santos  
Função: Coordenador de Manutenção ABIESFS

"Deus Segui Louvado"

RUA LUCAS EVANGELISTA, 662 – CEP 14700-425 – TELEFONE: (17) 3346-9200

1







## TERMO DE EMPRÉSTIMO E RESPONSABILIDADE DE USO, GUARDA E CONSERVAÇÃO DE BENS PATRIMONIAIS

Sob as penas da legislação pertinente, sobretudo no que se refere os incisos I, II, III e IV do Artigo 10 e o inciso I do artigo 9º da Lei Federal nº. 8.429, de 2 de junho de 1.992, e conforme disposto no artigo 87 do Decreto-Lei Federal nº. 200, de 25 de fevereiro de 1.967, comprometo-me a fazer bom uso, conservar e guardar o(s) bem(ns) patrimonial(is) relacionado(s) abaixo, que a partir desta data até dia 04 de fevereiro do corrente ano, fica sob minha inteira responsabilidade.

Pelo presente Termo, fico também responsável por comunicar ao **DEPARTAMENTO ADMINISTRATIVO FINANCEIRO**, imediatamente, qualquer ocorrência com relação ao(s) referido(s) bem(s), tais como: roubo, furto, desaparecimento, extravio, avaria, danificação, defeito, quebra, violação, ou qualquer outra ocorrência que exija providências do Departamento Administrativo Financeiro. Comprometo-me, finalmente, a não transferir, ceder, emprestar ou, por qualquer motivo, deslocar ou remover, para outro órgão, departamento e setor municipal, estadual, federal ou particular, qualquer um dos bens abaixo relacionados, sem o conhecimento **PRÉVIO** do Departamento Administrativo e Financeiro.

### EQUIPAMENTO EMPRESTADO EM ATENDIMENTO A SOLICITAÇÃO DO OFÍCIO 021.AB/2025, DE 27 DE JANEIRO DE 2025:

- 25 CADEIRAS PLÁSTICAS PRETAS GROFILLEX MODELO FIDJI BAIXA N°S DE PATRIMÔNIO: 1424, 1426, 1427, 1429, 1430, 1431, 1432, 1433, 1434, 1435, 1439, 1440, 1441, 1442, 1444, 1445, 1446, 1447, 1448, 1449, 1450, 1451, 1452, 1454 E 1455.

Bebedouro, 29 de janeiro de 2025.

Responsável pelos Bens  
Departamento Municipal de Saúde  
Nome: Ezequias Isaías dos Santos  
Função: Coordenador de Manutenção AB/ESFs



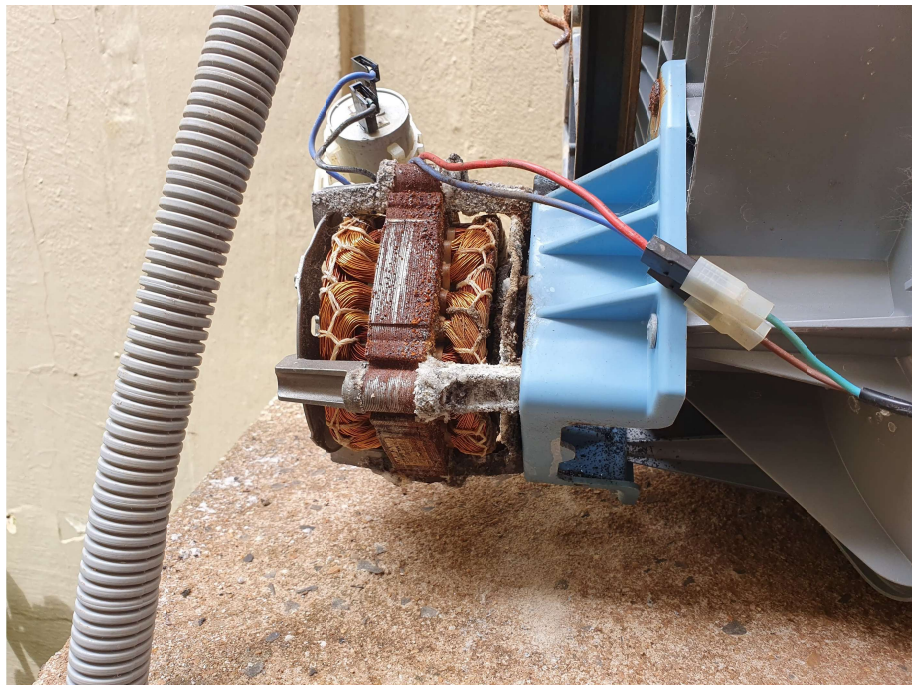
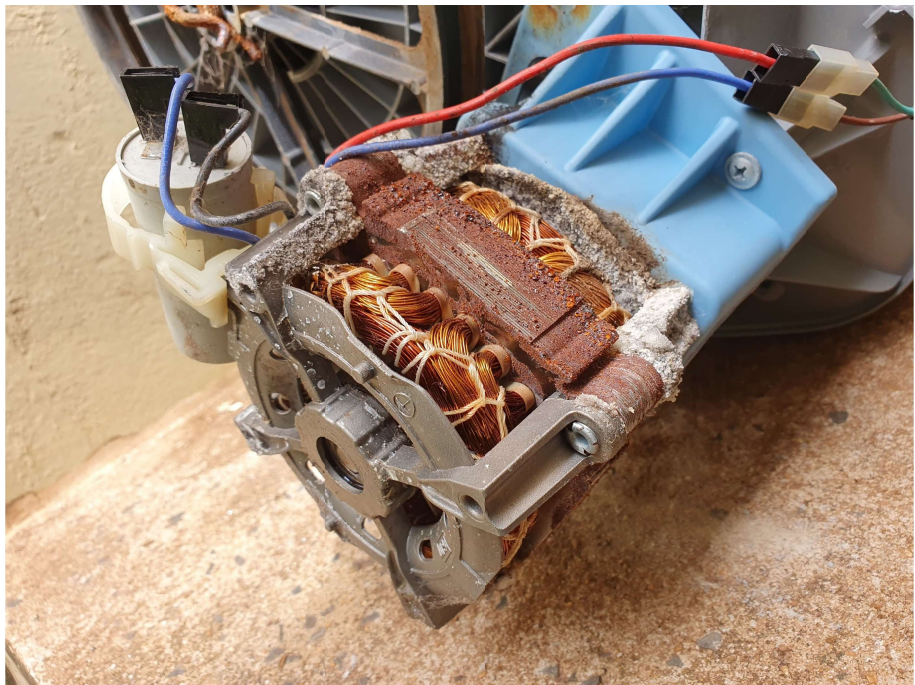



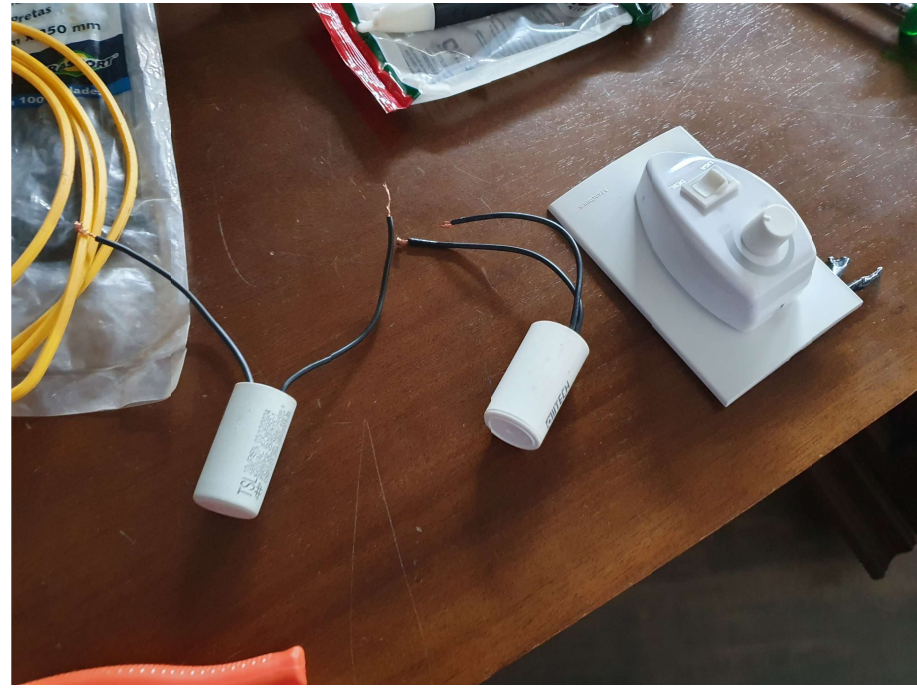



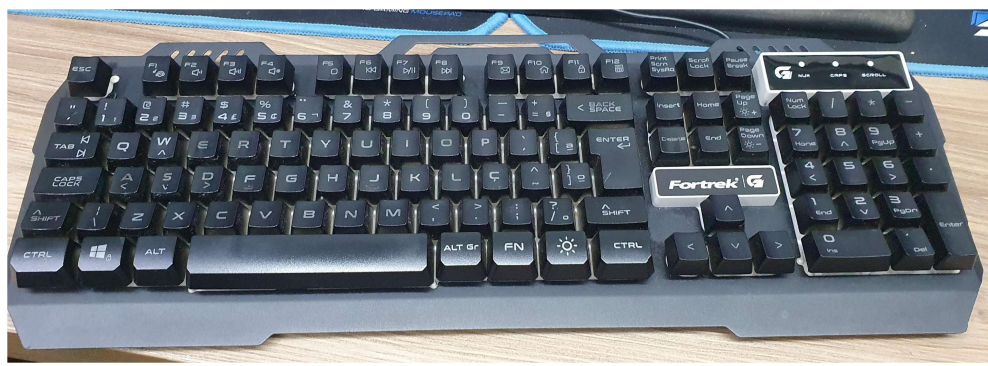

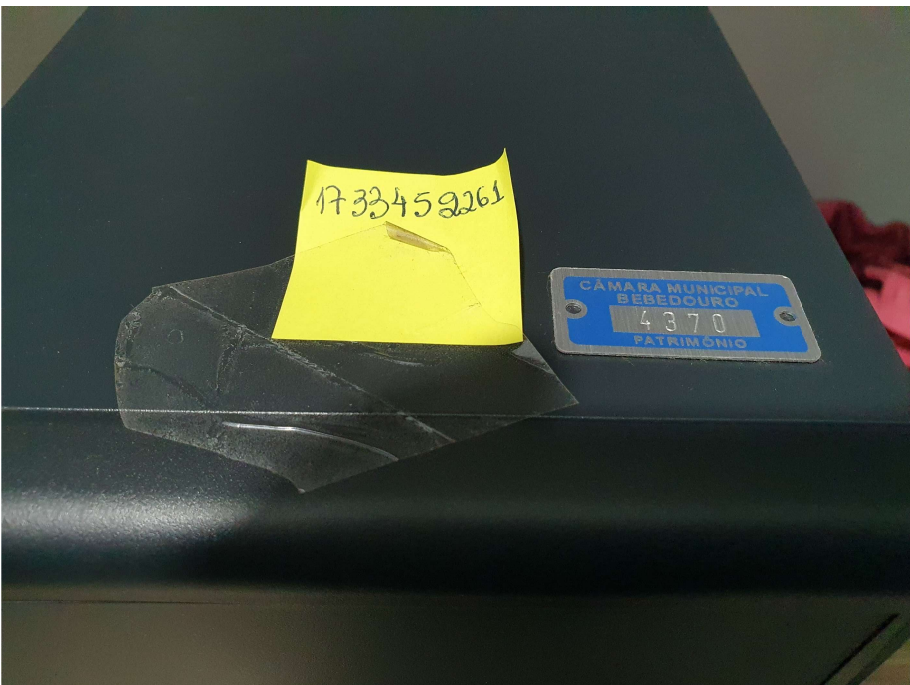













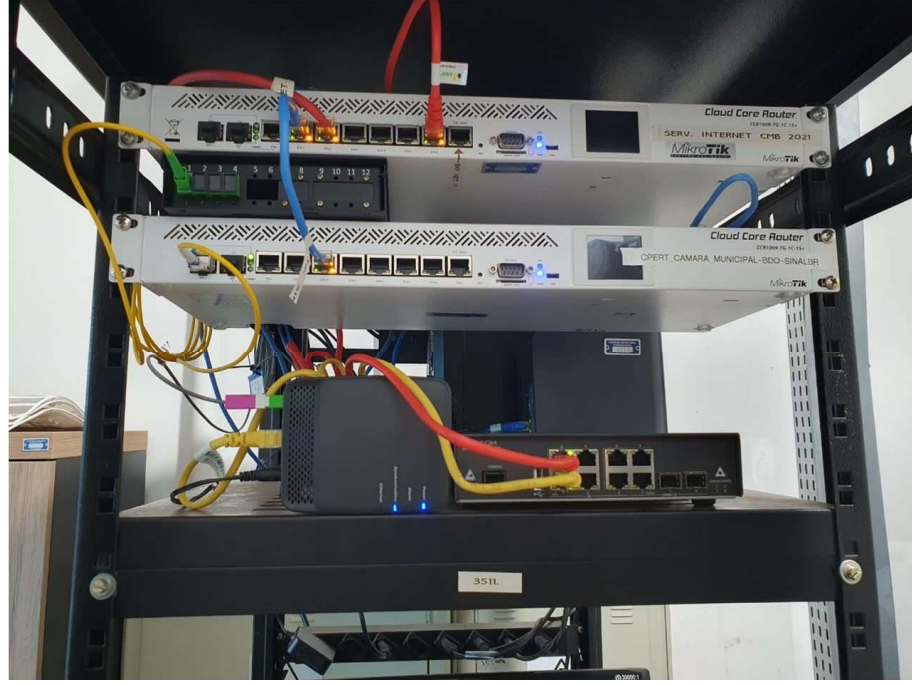
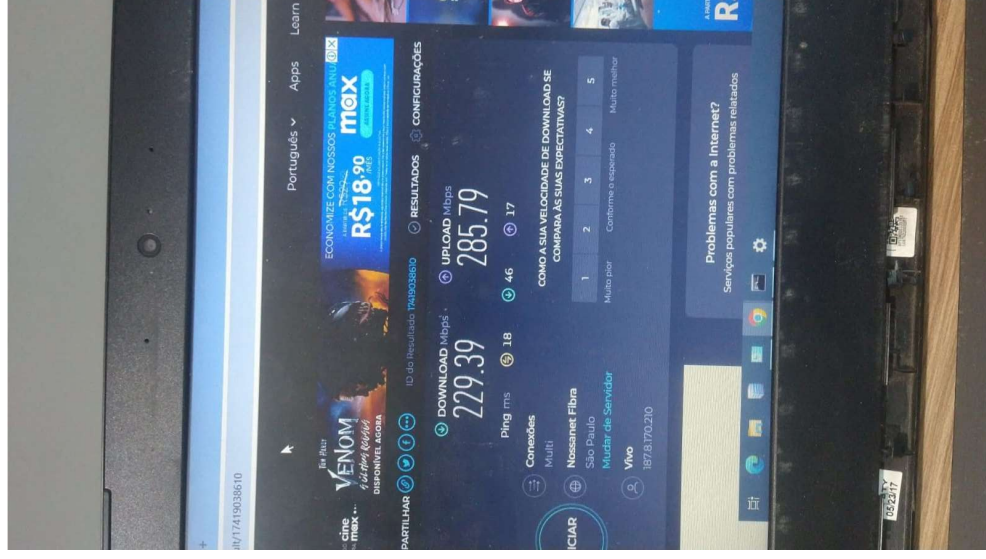
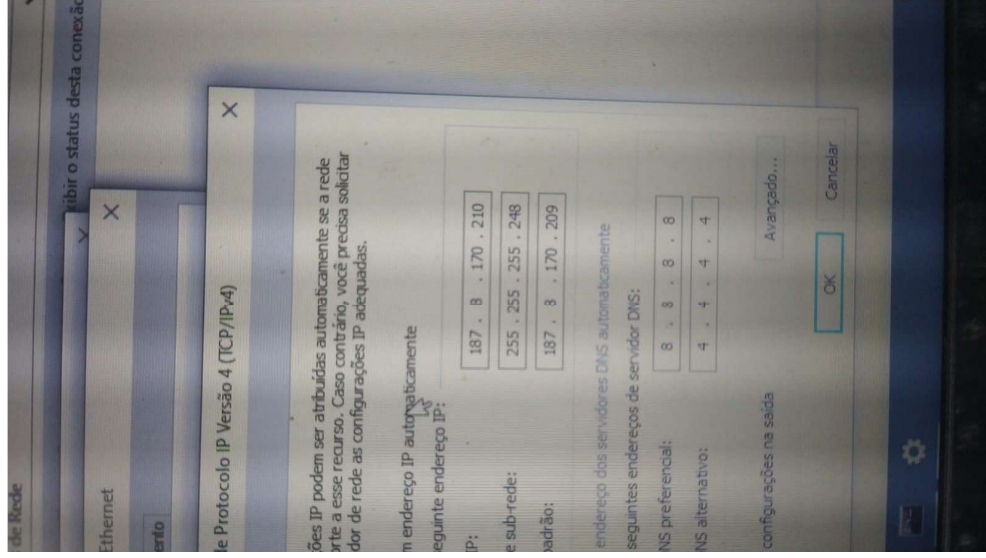



# CÂMARA MUNICIPAL DE BEBEDOURO



## Assinaturas Digitais

O documento acima foi proposto para assinatura digital na Câmara Municipal de Bebedouro. Para verificar as assinaturas, clique no link: <http://177.21.38.106/Siave/documentos/autenticar?chave=002R7DN3A85409XU>, ou vá até o site <http://177.21.38.106/Siave/documentos/autenticar> e utilize o código abaixo para verificar se este documento é válido:

**Código para verificação: 002R-7DN3-A854-09XU**

