



Câmara Municipal de Bebedouro

Relatório de Protocolos - 12/07/2024 11:32:12 - De 12/07/2024 à 12/07/2024 - 1 registro(s)

Correspondência Nº 336/2024

Data: 12/07/2024

Protocolo: 49543/2024 - 12/07/2024 11:26

Autoria: Prefeitura Municipal de Bebedouro

Assunto: Encaminha Plano de Emergência e Aeródromo aprovado pela Agência Nacional de Aviação Civil, enviado pelo gestor aeroportuário Hélio de Souza Moraes.



Prefeitura Municipal de Bebedouro

Praça José Stamato Sobrinho - nº 45 - CEP 14701-009 - Cx Postal 361
CNPJ - 45.709.920/0001-11 - Insc. Est. Isenta
BEBEDOURO - Estado de São Paulo
Fone: (17) 3345-9100 - www.bebedouro.sp.gov.br



AEROPORTO MUNICIPAL
Comandante Luiz Martins de Araujo
BEBEDOURO (SP)

Bebedouro SP, 05 de Julho de 2024.

Ao

Dr. Edgar Cheli

Presidente da Câmara Municipal de Bebedouro SP

Ofício nº 11/2024

ASSUNTO: PLEM - PLANO DE EMERGÊNCIA EM AERÓDROMO

Prezado Senhor;

Venho por meio desta encaminhar para vossa apreciação o PLEM – Plano de emergência em Aeródromo aprovado pela Agência Nacional de Aviação Civil. Afim de mantermos a segurança operacional em SDBB contamos sempre com o apoio e compreensão desse órgão de proteção.

HÉLIO DE SOUZA MORAES
GESTOR AEROPORTUÁRIO

“ Deus seja louvado”



Prefeitura Municipal de Bebedouro

Praça José Stamato Sobrinho - nº 45 - CEP 14701-009 - Cx Postal 361
CNPJ - 45.709.920/0001-11 - Insc. Est. Isenta
BEBEDOURO - Estado de São Paulo
Fone: (17) 3345-9100 - www.bebedouro.sp.gov.br



AEROPORTO MUNICIPAL
Comandante Luiz Martins de Araujo
BEBEDOURO (SP)

Bebedouro SP, 05 de Julho de 2024.

Ao

Dr. Edgar Cheli

Presidente da Câmara Municipal de Bebedouro SP

Ofício nº 11/2024

ASSUNTO: PLEM - PLANO DE EMERGÊNCIA EM AERÓDROMO

Prezado Senhor;

Venho por meio desta encaminhar para vossa apreciação o PLEM – Plano de emergência em Aeródromo aprovado pela Agência Nacional de Aviação Civil. Afim de mantermos a segurança operacional em SDBB contamos sempre com o apoio e compreensão desse órgão de proteção.

HÉLIO DE SOUZA MORAES
GESTOR AEROPORTUÁRIO

“ Deus seja louvado”



AGÊNCIA NACIONAL DE AVIAÇÃO CIVIL
Setor Comercial Sul, Quadra 09, Lote C, Torre A - 4º Andar, Edifício Parque Cidade Corporate, Brasília/DF,
CEP 70308-200 - www.anac.gov.br
61-3314-4828 / 21-3501-5072

Ofício nº 32/2023/GTFS/GFIC/SIA-ANAC

São Paulo/SP, 18 de janeiro de 2023.

À

PREFEITURA MUNICIPAL DE BEBEDOURO

Aos cuidados do Sr. Prefeito **LUCAS SEREN**

Pça José Stamato Sobrinho, n. 45- Centro

CEP 14701-009- Bebedouro - SP

Com Cópia para:

HÉLIO DE SOUZA MORAES

Gestor do Aeródromo Público de Bebedouro - SP

(envio exclusivamente digital)

Assunto: **Análise de Plano de Emergência do Aeródromo BEBEDOURO (SDBB)**

Anexos: Análise de PLEM (Parecer nº 148/2022/GTFS/GFIC/SIA-ANAC, SEI nº 8059505)

Referência: Processo nº 00058.042857/2022-55

Prezado Senhor,

1. Informo sobre a análise do Plano de Emergência (PLEM) do Aeródromo de BEBEDOURO (SDBB), sob sua responsabilidade, que gerou o relatório em anexo.
2. Considerando que a análise indica que o plano analisado encontra-se de acordo com a estrutura e conteúdo mínimos requeridos pela legislação em vigor, não há necessidade de revisão. Ressaltamos que o operador do aeródromo deve avaliá-lo periodicamente e mantê-lo atualizado.
3. Lembra-se que é dever do operador distribuir cópia do PLEM para todos os envolvidos na resposta à emergência aeroportuária. Também cabe ao operador prever ações de capacitação para que o conteúdo do PLEM seja de amplo conhecimento para todos os envolvidos na resposta às emergências

aeroportuárias. Lembra-se que as atualizações do PLEM devem ser formalmente encaminhadas à ANAC em um período não superior a 3 (três) anos.

4. Finalmente, certos da vossa atenção, a Superintendência de Infraestrutura Aeroportuária, por intermédio desta GTFS/GFIC, coloca-se à disposição para quaisquer esclarecimentos adicionais que se fizerem necessários.

Atenciosamente,

TIAGO ZANCANARI DE ASSIS
Coordenador Técnico de Fiscalização - CFSP/GTFS/GFIC
(documento assinado eletronicamente)



Documento assinado eletronicamente por **Tiago Zancanari de Assis, Coordenador de Fiscalização e Planejamento - GFIC/SIA**, em 18/01/2023, às 14:46, conforme horário oficial de Brasília, com fundamento no art. 4º, do [Decreto nº 10.543, de 13 de novembro de 2020](#).



A autenticidade deste documento pode ser conferida no site <https://sei.anac.gov.br/sei/autenticidade>, informando o código verificador **8153390** e o código CRC **51AB4E94**.



PARECER Nº 148/2022/GTFS/GFIC/SIA
 PROCESSO Nº 00058.042857/2022-55
 INTERESSADO: @INTERESSADOS_VIRGULA_ESPACO@

ANÁLISE DE PLANO DE EMERGÊNCIA EM AERÓDROMO - PLEM

| NOME DO AERÓDROMO | CÓDIGO OACI | CLASSE RBAC 153 | NÚMERO DO DOCUMENTO SEI | DATA DE EMISSÃO OU ATUALIZAÇÃO DO PLEM | CAT | OPERADOR DO AERÓDROMO |
|--------------------------------|-------------|-----------------|-------------------------|--|-----|--------------------------------------|
| Aeródromo Público de Bebedouro | SDBB | I-A | 7874228 | 01/11/2022 | N/A | Prefeitura Municipal de Bebedouro-SP |

AVALIAÇÃO DA ESTRUTURA E CONTEÚDO DO PLEM

1. CONTEÚDOS MÍNIMOS DO PLEM

| Nº | Requisito | Código do EF | Tipificação | Verificação | Consta no PLEM? | Atende ao requisito? | Localização no Plano | Observações |
|-----|---------------|--------------|---|---|-----------------|----------------------|-----------------------------------|-------------|
| 1.1 | 153.323(b) | 153183.01 | Não sujeita os planos produzidos no SREA à aprovação formal do gestor responsável pelo aeródromo. | Ato de aprovação do gestor do aeródromo. | Sim | Sim | Capa | |
| 1.2 | 153.325(a)(2) | 153187.02 | Não faz constar no PLEM a lista dos elementos envolvidos no planejamento de emergência aeroportuária, sejam tais elementos pertencentes ou não à estrutura organizacional do operador de aeródromo. | Lista dos elementos envolvidos no planejamento de emergência aeroportuária, sejam tais elementos pertencentes ou não à estrutura organizacional do operador de aeródromo. | Sim | Sim | Itens 2.1, 2.3 e 2.4 | |
| 1.3 | 153.325(a)(3) | 153187.03 | Não faz constar no PLEM a relação de telefones dos elementos envolvidos, direta ou indiretamente, no atendimento às emergências aeroportuárias. | Relação de telefones dos elementos envolvidos, direta ou indiretamente, no atendimento às emergências aeroportuárias. | Sim | Sim | Itens 2.1, 2.3, 2.4 e fluxogramas | |
| 1.4 | 153.325(a)(4) | 153187.04 | Não faz constar no PLEM as responsabilidades e ações de cada elemento envolvido para cada tipo de emergência aeroportuária prevista. | Responsabilidades e ações de cada elemento envolvido para cada tipo de emergência aeroportuária prevista. | Sim | Sim | Fluxogramas | |

| | | | | | | | | |
|-----|----------------------------|-----------|---|---|-----|-----|----------|--|
| 1.5 | 153.325(a)(7) | 153187.07 | Não faz constar do PLEM a identificação e contato do responsável designado pelo operador de aeródromo para coordenação das ações descritas no PLEM. | Identificação e contato do responsável designado pelo operador de aeródromo para coordenação das ações descritas no PLEM. | Sim | Sim | Item 3 | |
| 1.6 | 153.317 (a) 153.317 (b) | 153179.01 | Não elabora e disponibiliza mapa de grade interno. | Apresentação do mapa de grade interno (Não exigido para AD Classe I-A) | Sim | Sim | Item 6.1 | |
| 1.7 | 153.317 (a) 153.317 (b) | 153179.02 | Não faz constar no mapa de grade interno, no mínimo, as seguintes informações: (1) sistema quadriculado de coordenadas alfanuméricas; (2) ponto de encontro dos órgãos envolvidos na resposta às emergências aeroportuárias; (3) localização da SCI e do PACI, onde requerido ; (4) portões e rotas para acesso dos recursos externos; (5) posicionamento padrão dos CCI e veículos de apoio às operações do SESCINC (onde requerido) para cada uma das cabeceiras em acionamentos do SESCINC; e (6) cabeçalho (título), data de revisão do mapa e legenda. | Existência de: (1) sistema quadriculado de coordenadas alfanuméricas; (2) ponto de encontro dos órgãos envolvidos na resposta às emergências aeroportuárias; (3) localização da SCI e do PACI, caso exista SESCINC ; (4) portões e rotas para acesso dos recursos externos; (5) posicionamento padrão dos CCI e veículos de apoio às operações do SESCINC (caso exista SESCINC) para cada uma das cabeceiras em acionamentos do SESCINC; e (6) cabeçalho (título), data de revisão do mapa e legenda. (Não exigido para AD Classe I-A) | Sim | Sim | Item 6.1 | |
| 1.8 | 153.319 (a) 153.319 (b) | 153180.01 | Não elabora e disponibiliza mapa de grade externo. | Apresentação do mapa de grade externo (Não exigido para AD Classe I-A) | Sim | Sim | Item 6.1 | |
| 1.9 | 153.319 (a) 153.319 (b) | 153180.02 | Elabora mapa de grade externo não abrangendo um raio de 8 km (oito quilômetros) em torno do ARP ou, quando não designado, do centro geométrico da pista de pouso e decolagem. | Mapa de grade externo abrangendo um raio de 8 km (oito quilômetros) em torno do ARP ou, quando não designado, do centro geométrico da pista de pouso e decolagem. (Não exigido para AD Classe I-A) | Sim | N/A | | |

| | | | | | | | | |
|------|----------------------------|-----------|--|---|-----|-----|--|--|
| 1.10 | 153.319 (a) 153.319 (b) | 153180.03 | Não faz constar no mapa de grade externo as seguintes informações: (1) sistema quadriculado de coordenadas alfanuméricas; (2) área de atuação do SESCINC; (3) perímetro do sítio aeroportuário; (4) cursos d'água e áreas pantanosas; (5) fontes alternativas de água localizadas na área de abrangência; (6) vias de acesso ao aeródromo; (7) localização de recursos externos, em especial bombeiros urbanos, hospitais e helipontos; (8) cabeçalho (título), data de revisão do mapa e legenda. | Existência de: (1) sistema quadriculado de coordenadas alfanuméricas; (2) área de atuação do SESCINC (caso exista SESCINC); (3) perímetro do sítio aeroportuário; (4) cursos d'água e áreas pantanosas; (5) fontes alternativas de água localizadas na área de abrangência; (6) vias de acesso ao aeródromo; (7) localização de recursos externos, em especial bombeiros urbanos, hospitais e helipontos; (8) cabeçalho (título), data de revisão do mapa e legenda. (Não exigido para AD Classe I-A) | Sim | N/A | | |
|------|----------------------------|-----------|--|---|-----|-----|--|--|

2. EMERGÊNCIAS ABORDADAS NO PLEM

| Nº | Requisito | Código do EF | Tipificação | Verificação | Consta no PLEM? | Atende ao requisito? | Localização no Plano | Observações |
|-----|--------------------------------|--------------|--|--|-----------------|----------------------|---------------------------|-------------|
| 2.1 | 153.325(a)(1) 153.301(d)(1) | 153187.01 | Não faz constar no PLEM os tipos de emergências abordadas no plano, conforme 153.301(d). | Ocorrências com aeronaves nas condições de urgência e socorro, dentro e fora da área patrimonial do aeródromo. | Sim | Sim | Fluxograma 4.1 | |
| 2.2 | 153.325(a)(1) 153.301(d)(2) | 153187.01 | Não faz constar no PLEM os tipos de emergências abordadas no plano, conforme 153.301(d). | Ocorrências com aeronaves em áreas aquáticas, pantanosas ou de difícil acesso, onde aplicável . | N/A | N/A | N/A | |
| 2.3 | 153.325(a)(1) 153.301(d)(3) | 153187.01 | Não faz constar no PLEM os tipos de emergências abordadas no plano, conforme 153.301(d). | Emergências médicas em geral. | Sim | Sim | Fluxograma 4.3 | |
| 2.4 | 153.325(a)(1) 153.301(d)(4) | 153187.01 | Não faz constar no PLEM os tipos de emergências abordadas no plano, conforme 153.301(d). | Ocorrências com artigos perigosos. | Sim | Sim | Fluxogramas 4.4.1 e 4.4.2 | |
| 2.5 | 153.325(a)(1) 153.301(d)(5) | 153187.01 | Não faz constar no PLEM os tipos de emergências abordadas no plano, conforme 153.301(d). | Incêndios florestais ou em áreas de cobertura vegetal próxima ao aeródromo que, de alguma | Sim | Sim | Fluxograma 4.5 | |

| | | | | | | | | |
|-----|--------------------------------|-----------|--|---|-----|-----|----------------|--|
| | | | | forma, interfiram na segurança das operações aéreas, onde aplicável. | | | | |
| 2.6 | 153.325(a)(1) 153.301(d)(6) | 153187.01 | Não faz constar no PLEM os tipos de emergências abordadas no plano, conforme 153.301(d). | Incêndios no terminal aeroportuário ou em outras instalações de infraestrutura aeroportuária. | Sim | Sim | Fluxograma 4.6 | |
| 2.7 | 153.325(a)(1) 153.301(d)(7) | 153187.01 | Não faz constar no PLEM os tipos de emergências abordadas no plano, conforme 153.301(d). | Desastres naturais passíveis de ocorrência na região onde o aeródromo está localizado. | Sim | Sim | Fluxograma 4.7 | |
| 2.8 | 153.325(a)(1) 153.301(d)(8) | 153187.01 | Não faz constar no PLEM os tipos de emergências abordadas no plano, conforme 153.301(d). | Outras emergências, a critério do operador de aeródromo. | N/A | N/A | N/A | A critério do operador do aeródromo não foi previsto outras emergências. Desta forma, entende-se que o item é não aplicável. |

3. PRAI - PROCEDIMENTOS DE REMOÇÃO DE AERONAVE INOPERANTE E DESINTERDIÇÃO DE PISTA

| Nº | Requisito | Código do EF | Tipificação | Verificação | Consta no PLEM? | Atende ao requisito? | Localização no Plano | Observações |
|-----|-------------------|--------------|--|--|-----------------|----------------------|--------------------------------|---|
| 3.1 | 153.325(a)(8) | 153187.08 | Não faz constar do PLEM Procedimentos de Remoção de Aeronaves Inoperantes e Desinterdição de Pista (PRAI), contendo procedimentos e prazos de desinterdição de pista (quando não envolvidas aeronaves) e de remoção de aeronave inoperante, detalhando as ações previstas e seus tempos estimados. | Possui PRAI? | Sim | Sim | Item 5 e fluxogramas 5.1 e 5.2 | |
| 3.2 | 153.325(a)(8)(i) | 153187.08 | Não faz constar do PLEM Procedimentos de Remoção de Aeronaves Inoperantes e Desinterdição de Pista (PRAI), contendo procedimentos e prazos de desinterdição de pista (quando não envolvidas aeronaves) e de remoção de aeronave inoperante, detalhando as ações previstas e seus tempos estimados. | Procedimentos e prazos estimados para desinterdição de pista, quando não envolvidas aeronaves. | Sim | Sim | Fluxograma 5.2 | |
| 3.3 | 153.325(a)(8)(ii) | 153187.08 | Não faz constar do PLEM Procedimentos de Remoção de Aeronaves Inoperantes e Desinterdição de Pista (PRAI), contendo procedimentos e prazos de desinterdição de pista (quando não envolvidas | Procedimentos e prazos estimados para a remoção de aeronave inoperante. | Sim | Sim | Fluxograma 5.1 | Não informada empresa detentora do conjunto de remoção para aeronaves de grande porte - recovery-kit. |

| | | | | | | | | |
|-----|--------------------|-----------|---|---|-----|-----|----------------|---|
| | | | aeronaves) e de remoção de aeronave inoperante, detalhando as ações previstas e seus tempos estimados. | | | | | |
| 3.4 | 153.325(a)(8)(iii) | 153187.09 | Não faz constar do PRAI a relação dos equipamentos disponíveis no aeródromo ou em suas adjacências para remoção de aeronaves, sua localização, a empresa detentora, a capacidade dos equipamentos e os contatos para acionamento dos seus responsáveis a qualquer hora. | Relação dos equipamentos disponíveis no aeródromo ou em suas adjacências para remoção de aeronaves, sua localização, a empresa detentora, a capacidade dos equipamentos e os contatos para acionamento dos seus responsáveis a qualquer hora. | Sim | Sim | Item 5 | |
| 3.5 | 153.325(a)(8)(iv) | 153187.10 | Não faz constar do PRAI a relação das empresas aéreas que operam no aeródromo e das demais empresas que prestam serviços de rampa no aeródromo, com os contatos para acionamento dos seus responsáveis a qualquer hora. | Relação das empresas aéreas que operam no aeródromo e das demais empresas que prestam serviços de rampa no aeródromo, com os contatos para acionamento dos seus responsáveis a qualquer hora. | N/A | N/A | N/A | |
| 3.6 | 153.325(a)(8)(v) | 153187.11 | Não faz constar do PRAI a indicação da empresa detentora do conjunto de remoção para aeronaves de grande porte, com os contatos para acionamento dos seus responsáveis a qualquer hora. | Indicação da empresa detentora do conjunto de remoção para aeronaves de grande porte, com os contatos para acionamento dos seus responsáveis a qualquer hora. | Não | | Fluxograma 5.1 | Não informado contato de empresa que disponha de recovery kit para aeronaves maiores em eventual pouso de emergência. |

4. CONSIDERAÇÕES FINAIS

4.1 O PLEM do Aeródromo SDBB se encontra de acordo com a estrutura e conteúdo mínimos requeridos pela legislação em vigor.

4.2 Cabe ressaltar que o operador do aeródromo deve manter o PLEM atualizado e distribuí-lo para consulta a todos os envolvidos na resposta à emergência aeroportuária.



Documento assinado eletronicamente por **Modesto Gomez Sanchez, Especialista em Regulação de Aviação Civil**, em 21/12/2022, às 13:23, conforme horário oficial de Brasília, com fundamento no art. 4º, do [Decreto nº 10.543, de 13 de novembro de 2020](#).



A autenticidade deste documento pode ser conferida no site <https://sei.anac.gov.br/sei/autenticidade>, informando o código verificador **8059505** e o código CRC **98CA013C**.



Prefeitura Municipal de Bebedouro

Praça José Stamato Sobrinho - nº 45 - CEP 14701-009 - Cx Postal 361
CNPJ - 45.709.920/0001-11 - Insc. Est. Isenta
BEBEDOURO - Estado de São Paulo
Fone: (17) 3345-9100 - www.bebedouro.sp.gov.br



AEROPORTO MUNICIPAL
Comandante Luiz Martins de Araujo
BEBEDOURO (SP)

PLANO DE EMERGÊNCIA EM AERÓDROMO (PLEM)

SIMPLIFICADO

AERÓDROMO PÚBLICO DE BEBEDOURO

VERSÃO INICIAL: 01
ATUALIZADO EM: 26/10/2022

| | |
|-----------------------|-----------------------|
| Elaborado por: | Hélio de Souza Moraes |
| Função: | GESTOR AEROPORTUÁRIO |
| Data: | 26/10/2022 |
| Tel. Contato: | (17) 99221-7614 |
| E-mail: | Hélio.sjp@hotmail.com |
| Aprovado por: | Hélio de Souza Moraes |
| Função: | Gestor Aeroportuário |
| Data: | 26/10/2022 |
| Tel. Contato: | (17) 99221-7614 |
| E-mail: | Helio.sjp@hotmail.com |



Prefeitura Municipal de Bebedouro

Praça José Stamato Sobrinho - nº 45 - CEP 14701-009 - Cx Postal 361
CNPJ - 45.709.920/0001-11 - Insc. Est. Isenta
BEBEDOURO - Estado de São Paulo
Fone: (17) 3345-9100 - www.bebedouro.sp.gov.br

PLANO DE EMERGÊNCIA EM AERÓDROMO (PLEM) - SIMPLIFICADO

1. IDENTIFICAÇÃO

| | | | |
|--------------------------------------|---|-----------|------------------------------|
| AERÓDROMO (AD) | CIDADE | UF | CÓDIGO OACI |
| Aeródromo Público de Bebedouro | Bebedouro | SP | SDBB |
| NOME DO OPERADOR DO AERÓDROMO | NOME DO GESTOR DO AD (RBAC 153.23) | | TEL. CONTATO (GESTOR) |
| PREFEITURA MUNICIPAL DE BEBEDOURO | HÉLIO DE SOUZA MORAES | | (17) 99221-7614 |

2. ÓRGÃOS ENVOLVIDOS, DIRETA OU INDIRETAMENTE, NO ATENDIMENTO À EMERGÊNCIA AEROPORTUÁRIA

2.1. RECURSOS INTERNOS:

| RECURSO | NOME DO RESPONSÁVEL | TELEFONE DE CONTATO |
|---|-----------------------|---------------------|
| ADMINISTRAÇÃO DO AERÓDROMO | HÉLIO DE SOUZA MORAES | (17) 99221-7614 |
| CENTRO DE OPERAÇÕES DE EMERGÊNCIA (COE) | HÉLIO DE SOUZA MORAES | (17) 99221-7614 |
| ÓRGÃO RESPONSÁVEL PELO ATS (SE EXISTIR) | INEXISTENTE | INEXISTENTE |
| SESCINC (SE EXISTIR) | INEXISTENTE | INEXISTENTE |
| POSTO MÉDICO / AMBULÂNCIAS (REMOÇÃO DE VÍTIMAS) | RICARDO SILVA | (17) 99232-5347 |
| POSTO DE ABASTECIMENTO DE AERONAVES - PAA | ANGELO SÉRGIO HERMINI | (17) 99121-9777 |
| OUTROS (IDENTIFICAR) | ----- | ----- |

2.2. EMPRESAS AÉREAS QUE OPERAM NO AERÓDROMO:

| NOME DA EMPRESA | NOME DO RESPONSÁVEL | TELEFONE DE CONTATO |
|-----------------|---------------------|---------------------|
| INEXISTENTE | ----- | ----- |

2.3. RECURSOS EXTERNOS (existentes na localidade do aeródromo):

| RECURSO | TELEFONE DE CONTATO | TEMPO-RESPOSTA |
|---|----------------------------|----------------|
| CORPO DE BOMBEIROS URBANOS - CBM | 193 | 15 MIN. |
| SAMU/HOSPITAL JULIA | (17) 3344-8100 | 15 MIN. |
| POLÍCIA MILITAR - PM | 190 | 15 MIN. |
| POLÍCIA CIVIL | (17) 3342-6104 | 20 MIN. |
| POLÍCIA FEDERAL – PF (RIBEIRÃO PRETO) | (16) 3238-5200 | 60 MIN. |
| POLÍCIA RODOVIÁRIA ESTADUAL - PRE | (17) 3342-1603 | 15 MIN. |
| INSTITUTO MÉDICO LEGAL - IML | (17) 3342-4970 | 15 MIN. |
| DEFESA CIVIL | (17) 3343 - 3667 | 15 MIN. |
| SERIPA IV (SOBREAVISO) | (11) 99459-3047 | 20 MIN. |
| COMISSÃO NACIONAL DE ENERGIA NUCLEAR - CNEN | (21) 2173-2000 / 2173-2001 | ----- |
| ÓRGÃO AMBIENTAL | (17) 3345-9129 | 20 MIN. |



Prefeitura Municipal de Bebedouro

Praça José Stamato Sobrinho - nº 45 - CEP 14701-009 - Cx Postal 361
CNPJ - 45.709.920/0001-11 - Insc. Est. Isenta
BEBEDOURO - Estado de São Paulo
Fone: (17) 3345-9100 - www.bebedouro.sp.gov.br

| 2.4. RECURSOS DISPONÍVEIS NA REDE MÉDICO-HOSPITALAR: | | | | | |
|--|-------------------|--------------|---------------|---------------------|----------------|
| REDE MÉDICO-HOSPITALAR | Nº DE AMBULÂNCIAS | Nº DE LEITOS | Nº DE MÉDICOS | TELEFONE DE CONTATO | TEMPO-RESPOSTA |
| HOSPITAL MUNICIPAL JULIA PINTO CALDEIRA | 02 | 84 | 30 | (17) 3344-8100 | 15 MIN. |
| UPA 24 hs Dr. Manoel Joaquim dos Reis | 02 | 84 | 30 | (17) 3344-8100 | 15 MIN. |

| 3. IDENTIFICAÇÃO E CONTATO DO RESPONSÁVEL PELO ACIONAMENTO DOS RECURSOS DO PLEM | | | |
|---|----------------------|------------------|-----------------------|
| NOME | FUNÇÃO | TELEFONE E RÁDIO | E-MAIL |
| HÉLIO DE SOUZA MORAES | GESTOR AEROPORTUÁRIO | (17) 99221-7614 | Helio.sjp@hotmail.com |

Devido a classe I-A e a baixa complexibilidade do aeródromo SDBB, O Sr. Hélio de Souza Moraes tem toda a responsabilidade quanto ao acionamento em todos os tipos de emergência em SDBB, e comando nas ações de cada de cada elemento envolvido para cada tipo de emergência.

| Local | Data | Assinatura (Responsável pela aprovação do PLEM) |
|--------------|------------|---|
| Bebedouro SP | 26/10/2022 | |



Prefeitura Municipal de Bebedouro

Praça José Stamato Sobrinho - nº 45 - CEP 14701-009 - Cx Postal 361
 CNPJ - 45.709.920/0001-11 - Insc. Est. Isenta
 BEBEDOURO - Estado de São Paulo
 Fone: (17) 3345-9100 - www.bebedouro.sp.gov.br

4. PROCEDIMENTOS PARA EMERGÊNCIAS AEROPORTUÁRIAS: FLUXOGRAMAS DE ACIONAMENTOS

4.1 FLUXOGRAMA – EMERGÊNCIAS COM AERONAVES EM VOO OU EM SOLO (CONDIÇÃO DE URGÊNCIA, CONDIÇÃO DE SOCORRO E EMERG. MÉDICAS A BORDO DE AERONAVES)

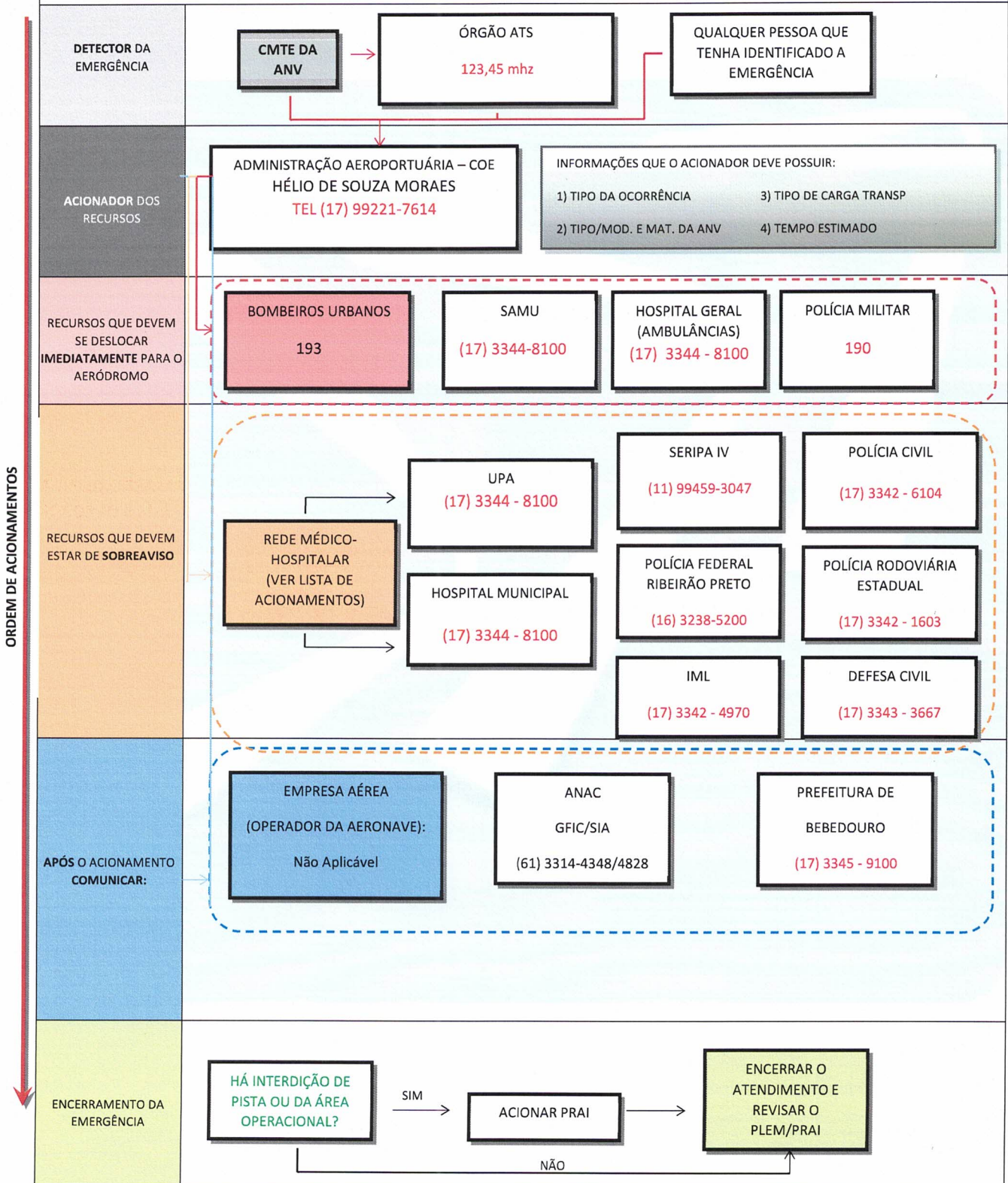



Prefeitura Municipal de Bebedouro

Praça José Stamato Sobrinho - nº 45 - CEP 14701-009 - Cx Postal 361
CNPJ - 45.709.920/0001-11 - Insc. Est. Isenta
BEBEDOURO - Estado de São Paulo
Fone: (17) 3345-9100 - www.bebedouro.sp.gov.br

4.2 EMERGÊNCIAS COM AERONAVES EM ÁREAS AQUÁTICAS, PANTANOSAS OU DE DIFÍCIL ACESSO (SE APLICÁVEL).

NÃO SE APLICA AO AERÓDROMO.

4.3 EMERGÊNCIAS MÉDICAS EM GERAL.

4.3 FLUXOGRAMA – EMERGÊNCIAS MÉDICAS EM GERAL

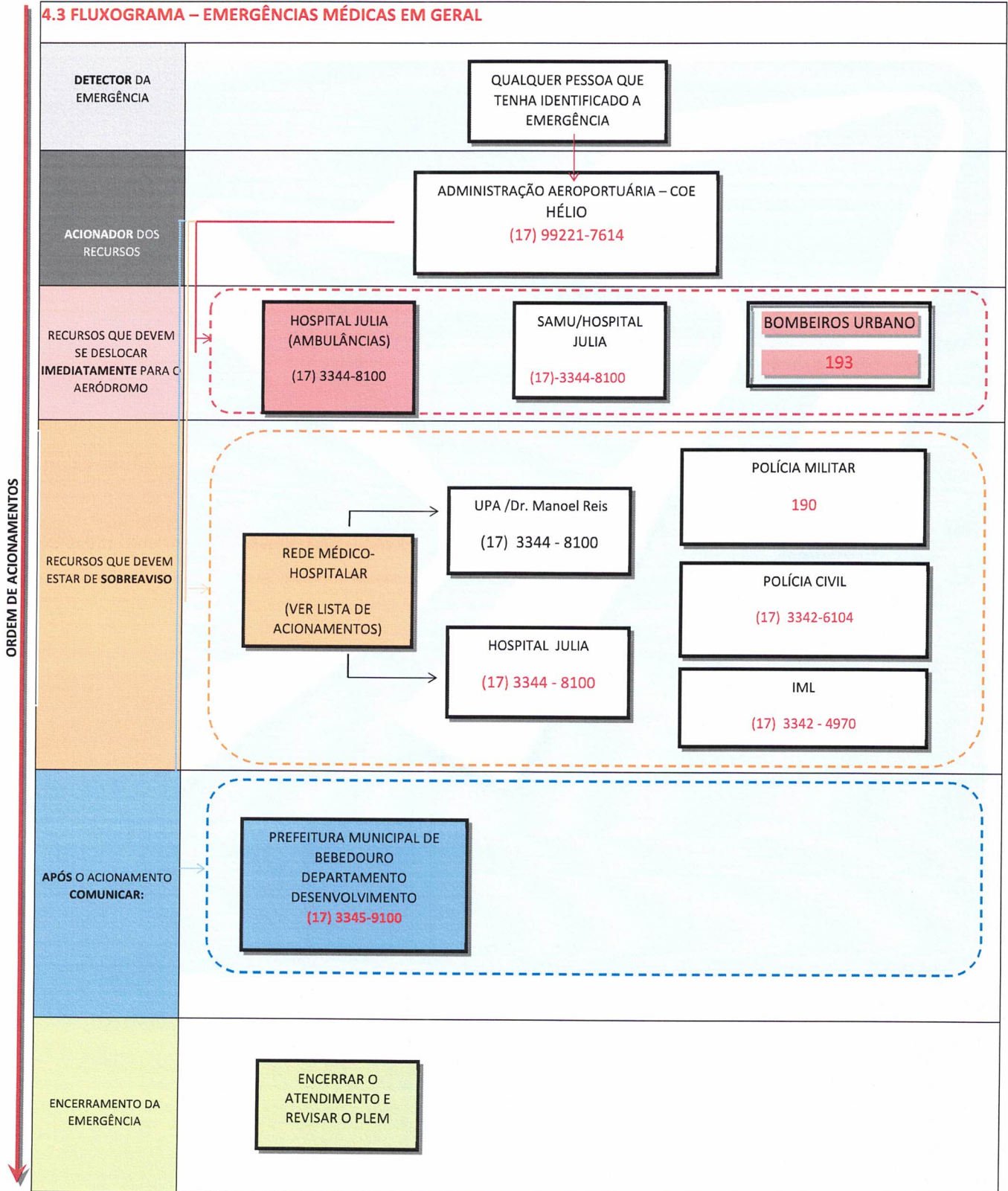



Prefeitura Municipal de Bebedouro

Praça José Stamato Sobrinho - nº 45 - CEP 14701-009 - Cx Postal 361
CNPJ - 45.708.920/0001-11 - Insc. Est. Isenta
BEBEDOURO - Estado de São Paulo
Fone: (17) 3345-9100 - www.bebedouro.sp.gov.br

4.4 EMERGÊNCIAS COM PRODUTOS PERIGOSOS OU DERRAMAMENTO DE COMBUSTÍVEL NO SÍTIO AEROPORTUÁRIO.

4.4.1 FLUXOGRAMA – EMERGÊNCIAS COM DERRAMAMENTO DE COMBUSTÍVEL NO SÍTIO AEROPORTUÁRIO

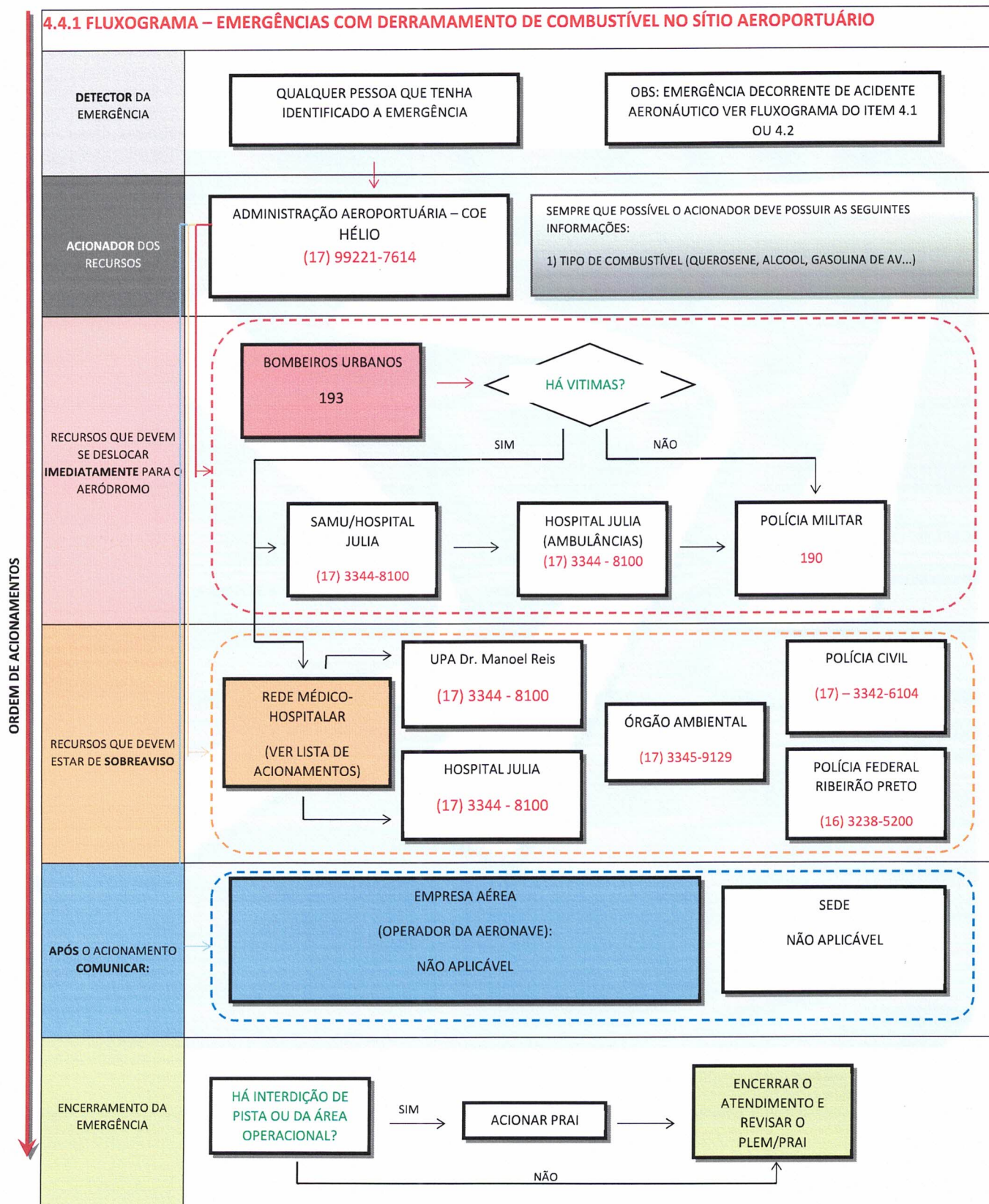



Prefeitura Municipal de Bebedouro

Praça José Stamato Sobrinho - nº 45 - CEP 14701-009 - Cx Postal 361
 CNPJ - 45.709.920/0001-11 - Insc. Est. Isenta
 BEBEDOURO - Estado de São Paulo
 Fone: (17) 3345-9100 - www.bebedouro.sp.gov.br

4.4.2 FLUXOGRAMA – EMERGÊNCIAS COM PRODUTOS PERIGOSOS

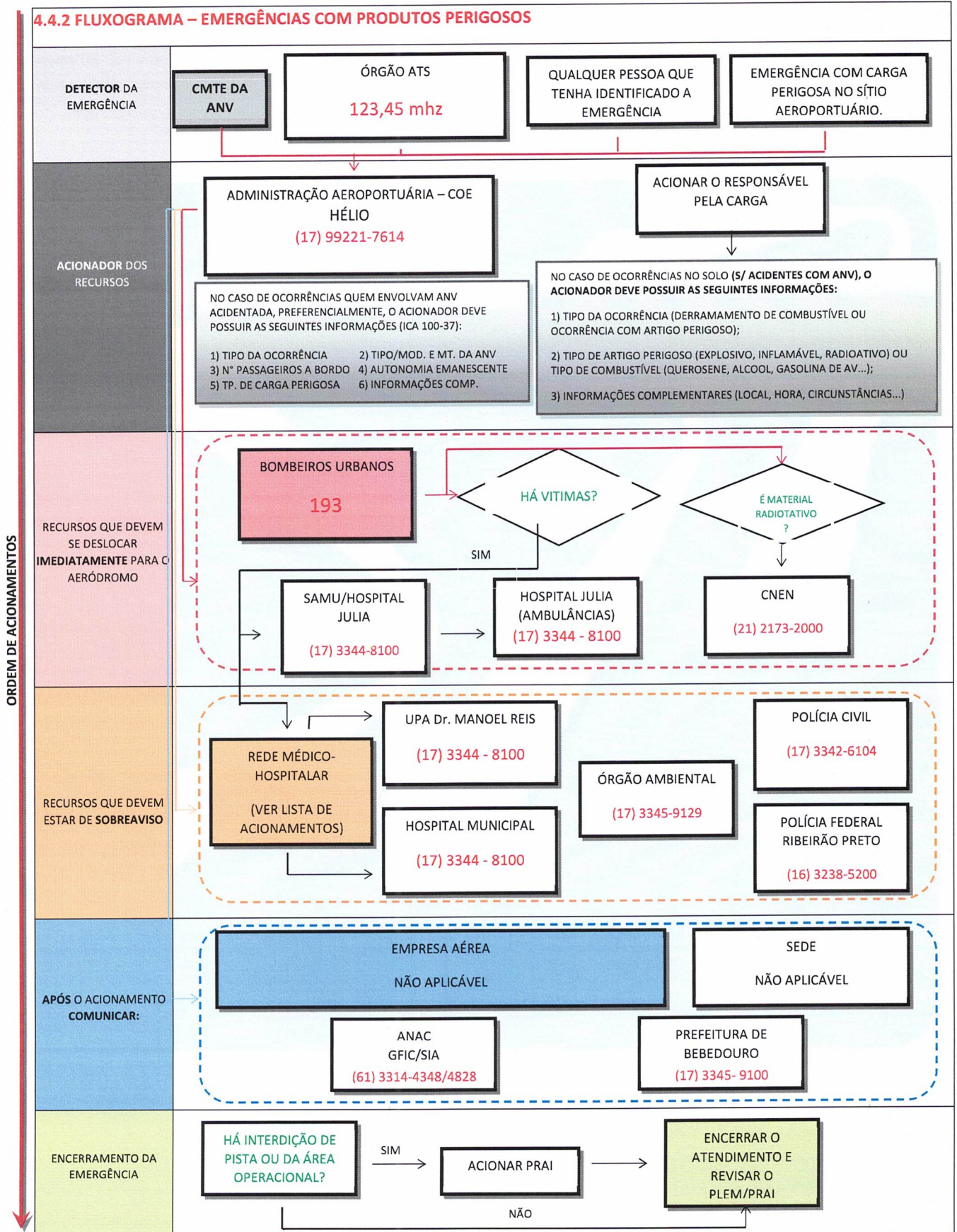



Prefeitura Municipal de Bebedouro

Praça José Stamato Sobrinho - nº 45 - CEP 14701-009 - Cx Postal 361
CNPJ - 45.709.920/0001-11 - Ins. Est. Isenta
BEBEDOURO - Estado de São Paulo
Fone: (17) 3345-9100 - www.bebedouro.sp.gov.br

4.5 EMERGÊNCIAS POR INCÊNDIOS FLORESTAIS PRÓXIMOS AO AERÓDROMO (SE APLICÁVEL).

4.6 EMERGÊNCIAS DECORRENTES DE INCÊNDIO NO TERMINAL AEROPORTUÁRIO OU EM OUTRAS INSTALAÇÕES DA INFRAESTRUTURA AEROPORTUÁRIA (SE APLICÁVEL).

4.7 EMERGÊNCIAS DECORRENTES DE DESASTRES NATURAIS PASSÍVEIS DE OCORRÊNCIA NA REGIÃO ONDE O AERÓDROMO ESTÁ LOCALIZADO (SE APLICÁVEL).

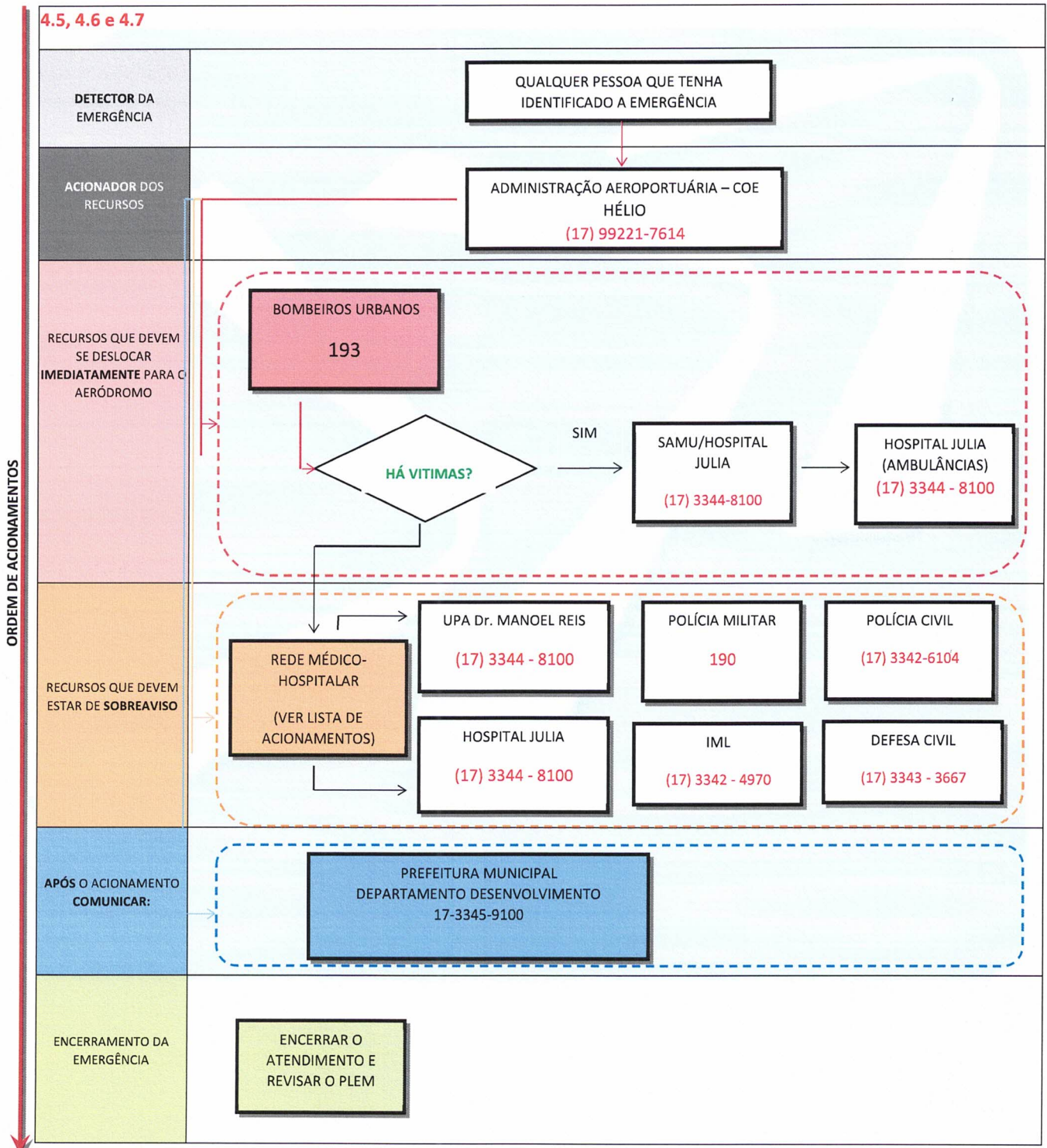



Prefeitura Municipal de Bebedouro

Praça José Stamato Sobrinho - nº 45 - CEP 14701-009 - Cx Postal 361
CNPJ - 45.709.920/0001-11 - Insc. Est. Isenta
BEBEDOURO - Estado de São Paulo
Fone: (17) 3345-9100 - www.bebedouro.sp.gov.br

5. PROCEDIMENTO DE REMOÇÃO DE AERONAVES INOPERANTES E DESINTERDIÇÃO DE PISTA (PRAI)

Lista de equipamentos internos e externos ao aeródromo:

| EQUIPAMENTO | CAPACIDADE | DETENTOR (NOME E TEL. DE CONTATO) | LOCALIZAÇÃO | TEMPO-RESPOSTA |
|-----------------------|--------------|--|--|----------------|
| GUINCHO | 18 toneladas | Prefeitura Municipal (17) 3344-5100 | Garagem Municipal Av. Alan Kardec 1111 | 30 min. |
| GUINCHO | 04 toneladas | Prefeitura Municipal (17) 3344-5100 | Garagem Municipal Av. Alan Kardec 1111 | 30 min. |
| GUINDASTE | 60 toneladas | RECON Motores/Transformadores (17) 3342-6055 SR. WAGNER (17) 99107-4152 | Rua Alcidio Paganelli nº 250 Jd. Canadá Bebedouro SP | 30 min. |
| CAMINHÃO GUINDAUTO | 12 à 45 T | RECON Motores/Transformadores (17) 3342-6055 Sr. Wagner (17) 99107-4152 | Rua Alcidio Paganelli nº 250 Jd. Canadá Bebedouro SP | 30 min. |



Prefeitura Municipal de Bebedouro

Praça José Stamato Sobrinho - nº 45 - CEP 14701-009 - Cx Postal 361
CNPJ - 46.709.920/0001-11 - Insc. Est. Isenta
BEBEDOURO - Estado de São Paulo
Fone: (17) 3345-9100 - www.bebedouro.sp.gov.br

5.1 – REMOÇÃO DE AERONAVES INOPERANTES E DESINTERDIÇÃO DE PISTA

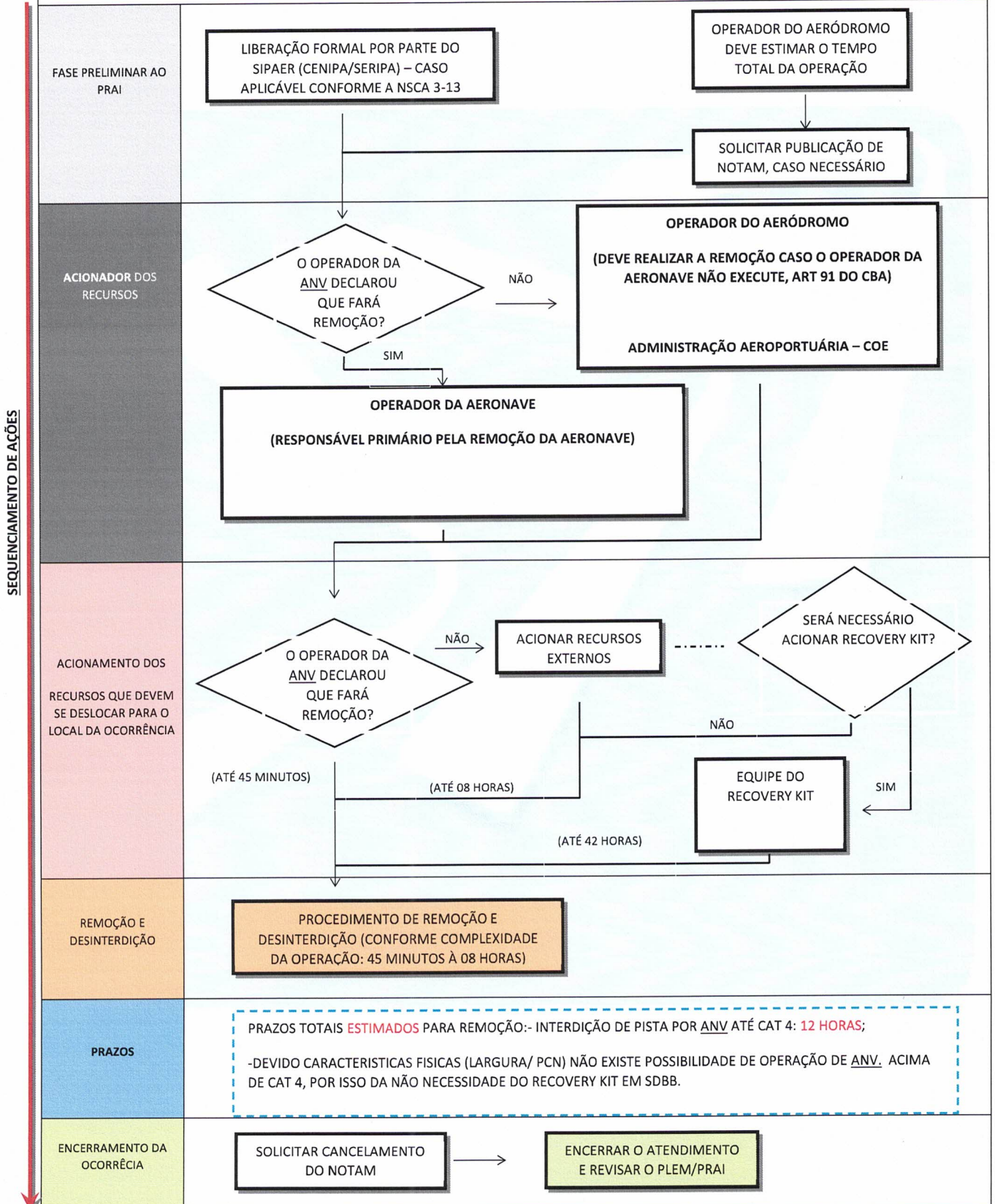



Prefeitura Municipal de Bebedouro

Praça José Stamato Sobrinho - nº 45 - CEP 14701-009 - Cx Postal 361
CNPJ - 45.709.920/0001-11 - Insc. Est. Isenta
BEBEDOURO - Estado de São Paulo
Fone: (17) 3345-9100 - www.bebedouro.sp.gov.br

5.2 – DESINTERDIÇÃO DE PISTA - CASOS QUE NÃO ENVOLVEM AERONAVES

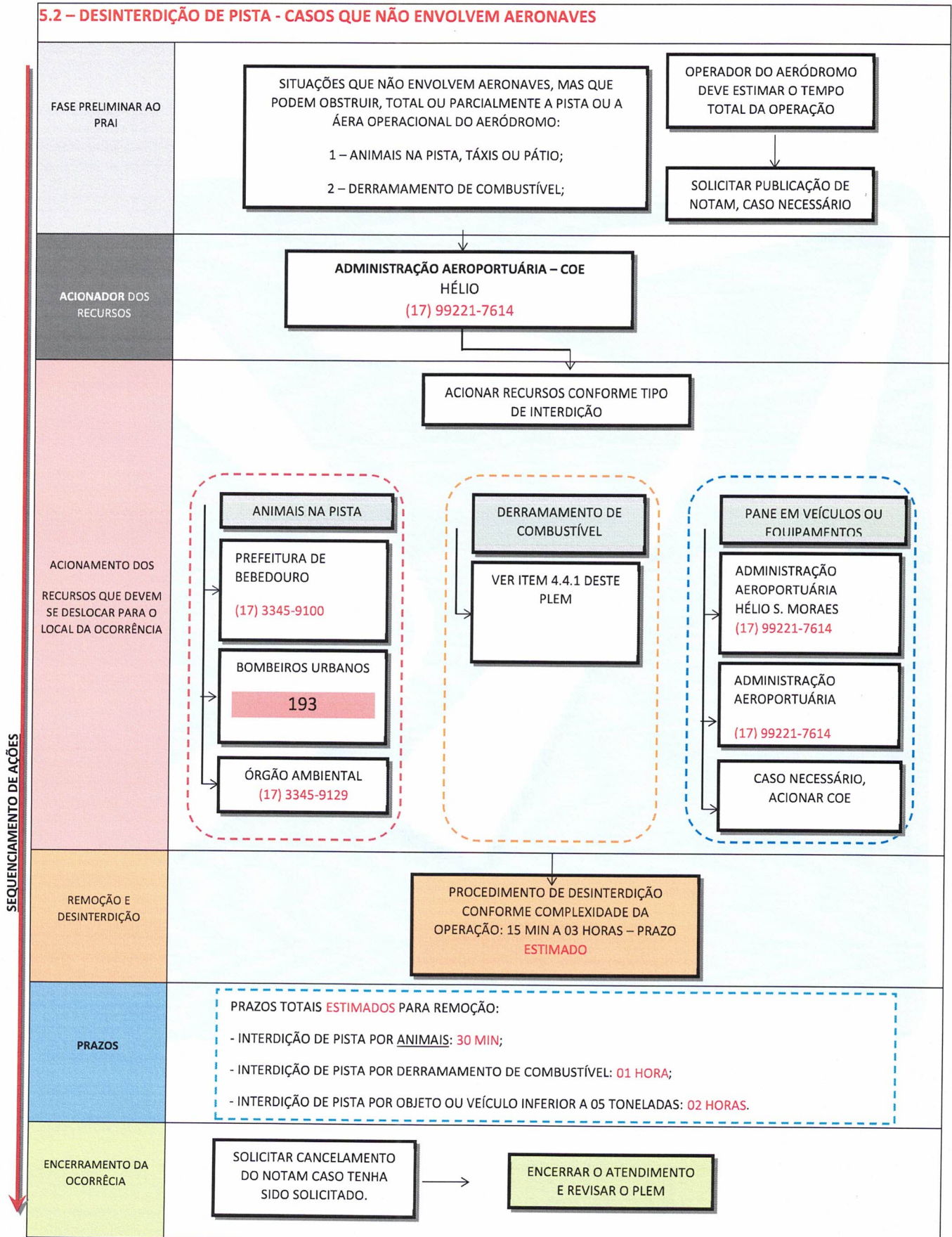



Prefeitura Municipal de Bebedouro

Praça José Stamato Sobrinho - nº 45 - CEP 14701-009 - Cx Postal 361
CNPJ - 45.709.920/0001-11 - Insc. Est. Isenta
BEBEDOURO - Estado de São Paulo
Fone: (17) 3345-9100 - www.bebedouro.sp.gov.br

. MAPAS DE GRADE

6.1 – MAPA DE GRADE INTERNA

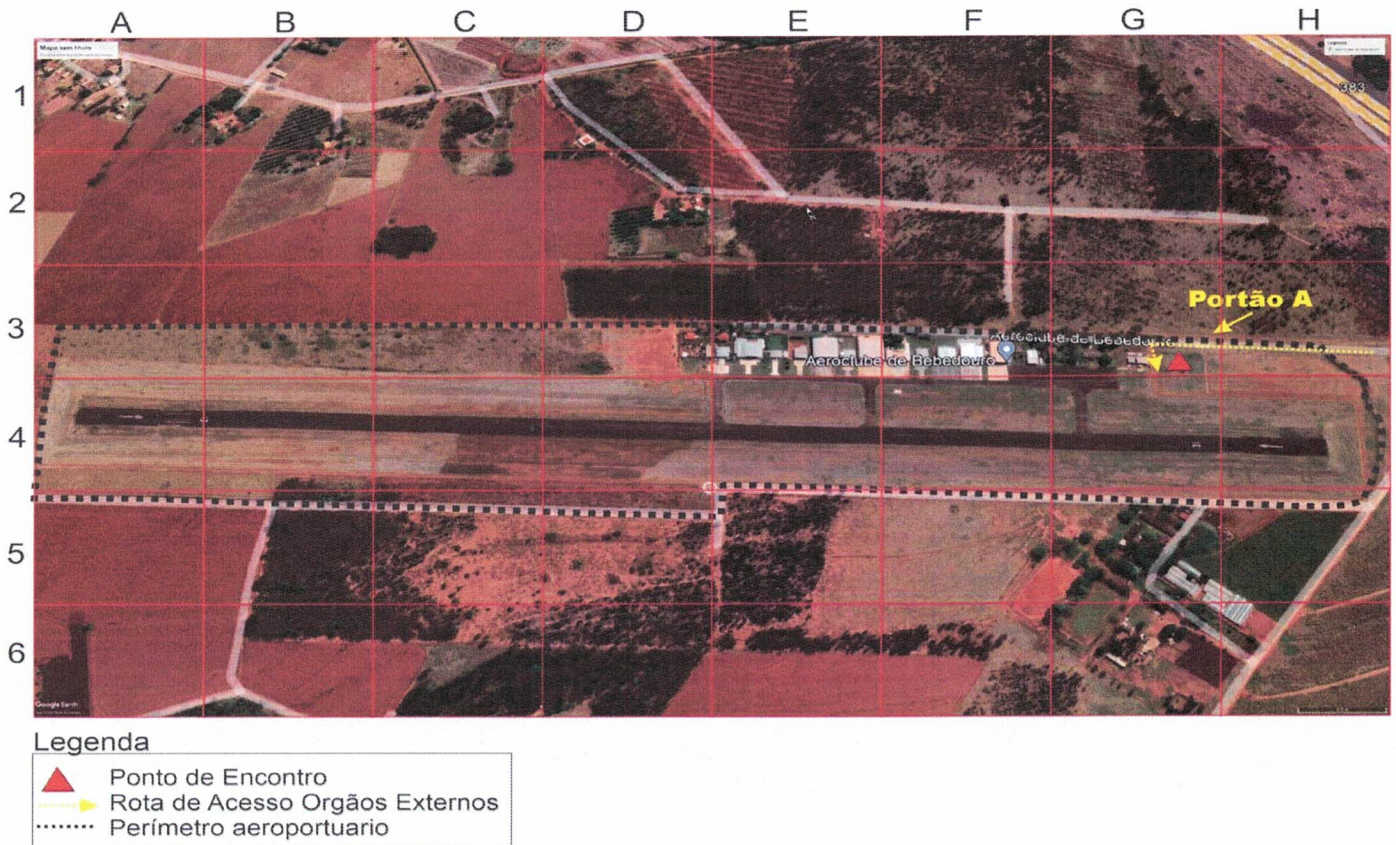

FONTE ALTERNATIVAS DE ÁGUA NAS PROXIMIDADES AERÓDROMO BEBEDOURO (SDBB), PARA REABASTECIMENTO CCIs (BOMBEIROS URBANO).

BASE OPERACIONAL TEBE - RODOVIA BRIGADEIRO FARIA LIMA KM 383 SENTIDO – BARRETOS SP.

ESTAÇÃO CITRICULTURA – RODOVIA BRIGADEIRO FARIA LIMA KM 381 SENTIDO – BEBEDOURO SP