

Assunto: Proposta de Homenagem à Dra. Sueli Pinotti e Dra. Marli Pinotti pela Câmara Municipal de Bebedouro no Dia Internacional da Mulher

Excelentíssimos membros da Câmara Municipal de Bebedouro,

Escrevo para propor uma homenagem especial no Dia Internacional da Mulher às eminentes profissionais de nossa comunidade, Dra. Sueli Pinotti, Vice- Presidente da Unimed e reumatologista destacada, e Dra. Marli Pinotti, neuropsicóloga e psicóloga exemplar. Ambas têm contribuído significativamente para o bem-estar da população local e merecem reconhecimento pelo seu comprometimento humanitário.

Dra. Sueli Pinotti, com sua especialização em reumatologia, tem sido uma força vital na vida de muitos residentes de Bebedouro. Seu trabalho incansável e abordagem compreensiva têm aliviado o sofrimento físico e emocional de inúmeros pacientes. Sua dedicação à saúde comunitária é inquestionável, tornando-a uma figura inspiradora em nossa cidade.

Dra. Sueli Pinotti, como Vice-Presidente da Unimed, tem desempenhado um papel crucial na melhoria dos serviços de saúde em nossa comunidade.

Por sua vez, Dra. Marli Pinotti, neuropsicóloga e psicóloga, tem desempenhado um papel crucial na promoção do bem-estar mental em nossa comunidade. Sua abordagem inovadora e personalizada na área neuropsicológica tem beneficiado diretamente a vida de muitos residentes, destacando-a como uma profissional excepcional em sua área.

Além de suas notáveis carreiras individuais, ambas as profissionais compartilham um projeto visionário para Bebedouro. Elas buscam criar um Centro de Atendimento Médico e Psicológico para Idosos, visando oferecer suporte integral aos idosos, abrangendo tanto as necessidades médicas quanto as psicológicas. Além disso, têm o propósito de estabelecer um Núcleo de Oficinas Sociais para Crianças, abrangendo áreas como teatro, dança, música, trabalhos artísticos e reforço pedagógico, com o objetivo de promover um ambiente estimulante e educativo para as crianças de nossa cidade.

É importante ressaltar que Dra. Sueli Pinotti e Dra. Marli Pinotti estão buscando parcerias de investidores para tornar esses projetos uma realidade, evidenciando não apenas seu comprometimento, mas também a busca ativa por recursos para beneficiar a comunidade.

Ao considerar a relevância de suas contribuições, proponho que a Câmara Municipal de Bebedouro preste uma homenagem pública a Dra. Sueli Pinotti e Dra. Marli Pinotti no Dia Internacional da Mulher. Tal reconhecimento não apenas celebraria duas mulheres notáveis, mas também destacaria a importância de iniciativas voltadas para a saúde, bem-estar e desenvolvimento social em nossa comunidade.

Fotos da Contribuição Notável das Irmãs Dra. Sueli e Dra. Marli Pinotti

Bebedouro e região têm sido agraciados por décadas com a dedicação incansável e a expertise médica e neuropsicológica das renomadas profissionais, Dra. Sueli e Dra. Marli Pinotti. Ambas, individualmente, têm desempenhado papéis cruciais como prestadoras de serviços, promovendo a saúde e o bem-estar da comunidade.

Além de suas realizações individuais, as irmãs Pinotti têm uma trajetória marcada por colaborações notáveis, contribuindo para diversos eventos e estabelecendo parcerias valiosas que fortaleceram o setor médico e psicológico local. Sua dedicação à qualidade dos serviços de saúde é evidente em cada empreendimento que abraçam.

Enquanto suas realizações individuais são frequentemente reconhecidas, é notável que, até o momento, as irmãs Pinotti nunca foram homenageadas juntas. Esse fato ressalta a oportunidade única de celebrar não apenas suas conquistas individuais, mas também a força da união familiar que enriqueceu a comunidade bebedourense.

É inegável que a contribuição das Dra. Sueli e Dra. Marli Pinotti transcende o campo da medicina e neuropsicologia, influenciando positivamente o tecido social local. Em reconhecimento a décadas de serviço exemplar, torna-se uma nobre iniciativa contemplar a possibilidade de homenageá-las conjuntamente, destacando não apenas suas competências individuais, mas também a riqueza que a parceria entre irmãs trouxe à nossa comunidade.

Agradeço antecipadamente pela atenção a esta proposta e pela consideração em reconhecer o trabalho excepcional dessas profissionais em nossa cidade.

Atenciosamente,

Silvio Marçal Orlandini





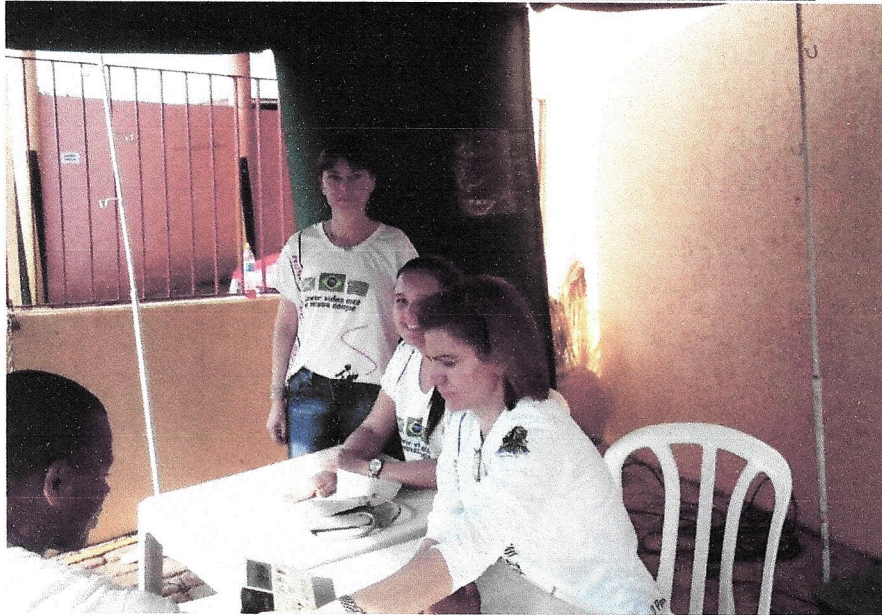





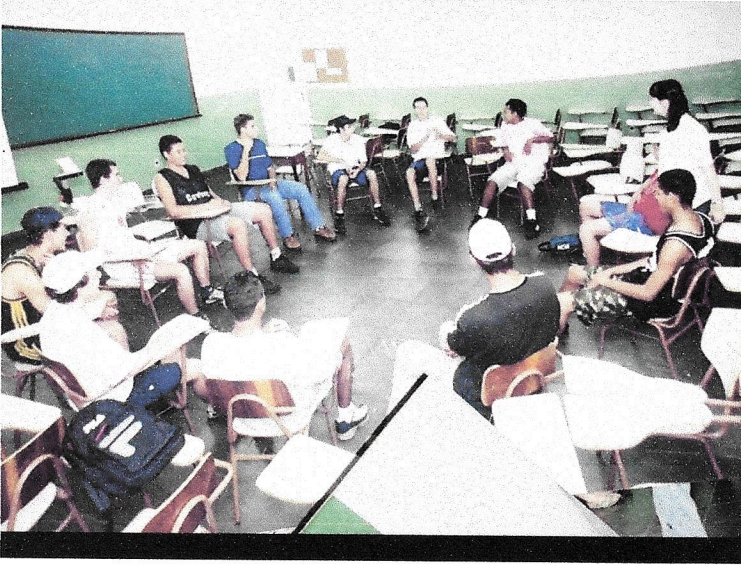







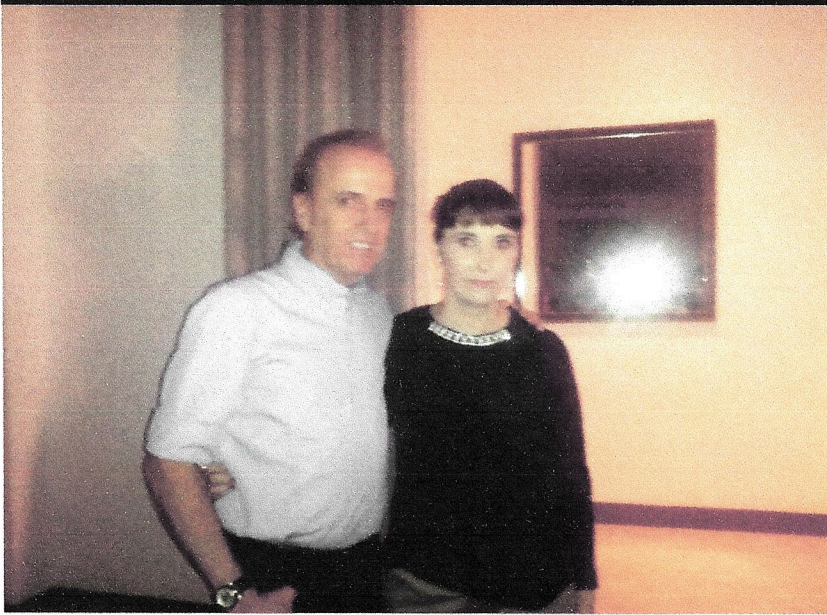

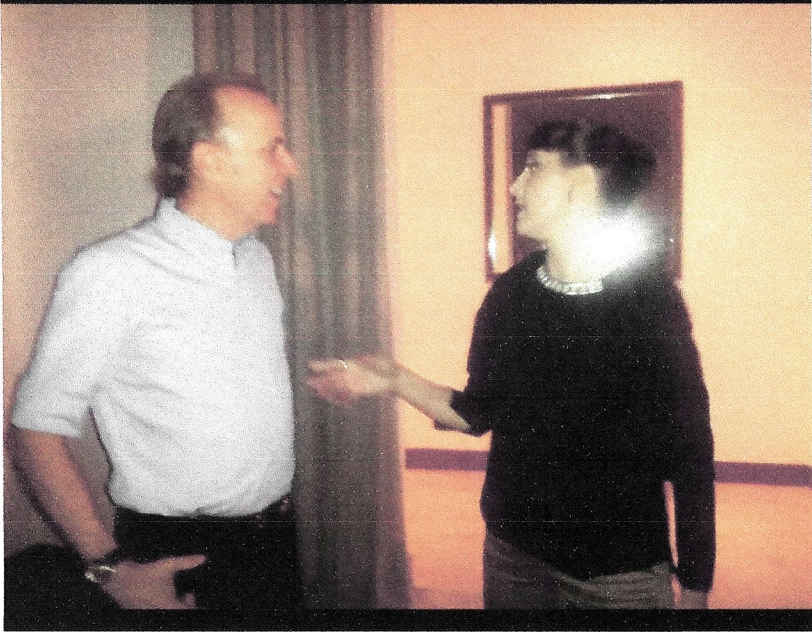

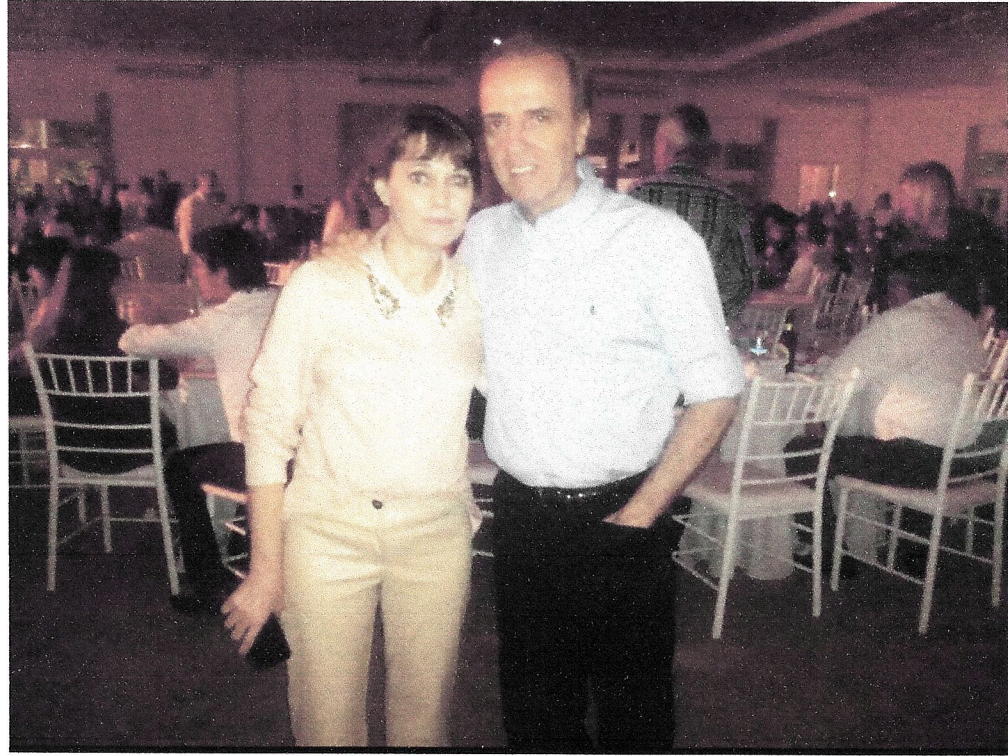

NOTÍCIAS

Reumatologista Sueli Pinotti receberá título de cidadã bebedourense no dia 14



Aprovado pelo Plenário da Câmara nesta semana, o título de cidadã bebedourense à médica especialista em reumatologia, Sueli Aparecida Pinotti, será entregue em sessão solene, no Poder Legislativo, no dia 14 de junho, às 20 horas. A homenagem foi proposta pela vereadora Sebastiana Camargo (DEM).

Natural da cidade de Matão, Sueli Pinotti completa, em 2014, 25 anos de profissão. Foi ela a pioneira em reumatologia na Unimed ao ser convidada para fazer parte da cooperativa médica, em Bebedouro, em 1993.

Sueli Aparecida Pinotti, que também é auditora médica, é um dos ícones de amor à profissão e ao próximo em Bebedouro, de acordo com a vereadora Sebastiana, por encarar a medicina como sendo a arte de ajudar, diagnosticar e curar os sofrimentos da alma e do físico.



Esse site armazena dados (como cookies), o que permite que determinadas funcionalidades (como análises e personalização) funcionem apropriadamente. Clique aqui e saiba mais!

ACEITAR

Em 1993, ela havia acabado a residência em reumatologia pelas Faculdades Integradas Padre Albino de Catanduva-SP e a Dra Jezebel Baía de Souza (já falecida coordenadora responsável do departamento) lhe fez o convite para atuar pela Unimed-Bebedouro, se tornando a primeira reumatologista da Cooperativa em 8/03/1993, de onde nunca saiu, vindo também a ocupar o cargo de vice-presidente da Unimed.

Sueli acredita que o médico deve ter em mente que o paciente deseja ser tratado como um ser humano igual, que quer ser mantido razoavelmente informado, teme o abandono ou a negligência. E nunca pode ser visto como um ser isolado, desenraizado: ele é sempre o paciente, inserido na família, na comunidade, no universo.

Paralelamente às suas atividades profissionais, também mantém, com sua família, uma ONG que cuida de animais abandonados na cidade de Matão.

O relacionamento com nossa cidade já vem de outras gerações, pois seus avós - Antonio Risonho e Carmem Franco Risonho - e também sua mãe residiram em Bebedouro, na Rua Brandão Veras, onde seu avô tinha uma casa de comércio.

Em 1963, seu pai Antonio Pinotti veio trabalhar em Bebedouro e conheceu sua mãe. Namoraram e - em 05/09/1964 - casaram-se no civil nesta cidade. Após o casamento, seus pais e avós mudaram-se para Matão-SP.

Vir para Bebedouro, de acordo com Sueli Pinotti, representou a continuidade da história de amor com a cidade iniciada pelos seus antepassados. Manter a prática permanente da intercooperação e comprometimento sustentável com clientes e sociedade. Esta é sua grande meta.

Versão para Impressão

Publicado em: **30 de maio de 2014**

Cadastre-se e receba notícias em seu email

Categoria: **Notícias da Câmara**



Esse site armazena dados (como cookies), o que permite que determinadas funcionalidades (como análises e personalização) funcionem apropriadamente. Clique aqui e saiba mais!

09 de outubro de 2019

MARLI PINOTTI SERÁ CONDECORADA COM O TÍTULO DE CIDADÃ BEBEDOURENSE



A Casa Legislativa aprovou o título de cidadania bebedourense à psicóloga Marli Pinotti. Natural de Matão, a homenageada teve o seu nome proposto pelo vereador Nasser (Rede) e apoiado pelos demais.

Confira um pouco a trajetória da homenageada:

Marli Pinotti, nasceu na cidade de Matão, Estado de São Paulo. Filha de Antônio Pinotti e Francisca Risonho Pinotti e casada com Silvio Marçal Orlandini.

Mesmo nascida em Matão, Marli cresceu ouvindo histórias de Bebedouro e praticamente todos os anos, sua família vinha participar da quermesse de São João Batista e da FECCIB, mantendo desta forma, um forte vínculo afetivo desde criança, com a cidade de Bebedouro.

Marli formou-se em Psicologia, no ano de 1993, pela Faculdade do Sagrado Coração (USC) de Bauru. Após sua formatura, veio para Bebedouro acompanhando a irmã, Dra. Sueli Pinotti, que havia sido convidada para trabalhar na cidade como Reumatologista.

Com as habilitações de psicologia escolar, clínica e organizacional, foi contratada para trabalhar como psicóloga no Colégio Soares de Oliveira em Bebedouro e professora da disciplina de Psicologia da FAFIBE, atuando paralelamente, como psicóloga clínica.

Em 1996 foi transferida para Barretos, onde implantou a Psicologia Escolar no Colégio Soares de Oliveira daquela cidade. Foi docente dos cursos de Pedagogia, Ciências Contábeis, Letras e Pós-graduação em

Psicopedagogia Clínica e Institucional tanto na ACEB (Associação Cultural e Educacional de Barretos) como no ISEB (Instituto Superior de Educação de Barretos).

Em 2000, especializou -se em Neuropsicologia, pela UNIFESP (Universidade Federal do Estado de São Paulo). Foi formanda da primeira turma de neuropsicologia do Brasil. Fez especialização em Neuropsicologia, Diagnóstico e Avaliação Educativa na Universidade de La Coruña – Espanha. Especializações: em Educação Especial; Psicologia Escolar; Análise do Comportamento Aplicada (ABA) e Psicopedagogia.

Em 2007 retornou a Bebedouro e iniciou seu trabalho na Unimed. Junto a mais 3 psicólogas, formaram a UNIPISI (União de Psicólogos) e foram as pioneiras no atendimento de psicologia na Unimed.

A convite da diretoria da Unimed, ministrou palestras para médicos orientando sobre a importância da neuropsicologia, tanto para o diagnóstico, como para a reabilitação de pacientes.

Como psicóloga com especialização em neuropsicologia, atua na avaliação de crianças com dificuldade na aquisição de linguagem, leitura, escrita, desatenção, agitação, agressividade e baixo desempenho escolar, trabalhando e resolvendo transtornos de comportamento e de desenvolvimento neuropsicomotor, para que as crianças bebedourenses se tornem adultos saudáveis.

Com adultos e idosos, seu trabalho se pauta em identificar se as habilidades cognitivas, que são a atenção, linguagem, memória, percepção visual e outras funções, se conferem com aquilo que é esperado para determinada faixa etária ou se elas estão apresentando algum prejuízo além do esperado para a idade do paciente, permitindo assim, fazer o diagnóstico das demências (inclusive Alzheimer). E nos pacientes com AVC (Acidente Vascular Cerebral), tumores cerebrais (pós cirurgias), consegue determinar as áreas que foram lesadas e as áreas que são passíveis de reabilitações. Conhecimentos esses que aplicados na saúde de seus pacientes, contribui para a melhora da qualidade de vida de todos.

Publicado em:



Câmara Municipal de Bebedouro

Comprovante de Protocolo

Protocolo: 48407/2024

Data/Hora: 08/02/2024 15:14

Correspondência N° 56/2024

Autoria: Silvio Marçal Orlandini

Assunto: Indica as irmãs Dr.^a Sueli Pinotti e Dr.^a Marli Pinotti para serem homenageadas na sessão solene em comemoração ao Dia Internacional da Mulher.

Assinatura / Carimbo