



Bebedouro, Capital Nacional da Laranja, 10 de MARÇO de 2023.

Ofício nº. 006 /2023 - CMS

ASSUNTO: INDICAÇÃO PARA RECEBIMENTO DO DIPLOMA DE RECONHECIMENTO PÚBLICO NA SEMANA EM COMEMORAÇÃO AO DIA INTERNACIONAL DA MULHER

Com nossos sinceros cumprimentos, vimos por intermédio deste, PROCEDER o encaminhamento a Vossa Senhoria, da **INDICAÇÃO** da MULHER para recebimento do **Diploma de Reconhecimento Público na Semana em Comemoração ao DIA INTERNACIONAL DA MULHER**, sendo esta a **Sra. INÁ IZABEL FARIA SOARES DE OLIVEIRA**, indicada por este Colegiado na 2ª (Segunda) Reunião Ordinária do CMS na data de 09/02/23, bem como, Resolução nº 02/2023.

Na oportunidade, apresentamos breve relato do histórico de vida e conquistas da nossa indicada, conforme solicitação de Vossa Senhoria e desde já, agradecemos a participação deste colegiado em evento tão significativo para homenagear nossas Mulheres.

Ao ensejo, apresentamos a Vossa Senhoria nossos protestos de apreço e distinta consideração, colocando-nos a disposição para o que necessário for.

Atenciosamente,



Soraia Teresinha Coelho
Presidente Conselho Municipal de Saúde/Bebedouro/SP

Ao Ilmo. Sr.

Dr. EDGAR CHELI JUNIOR

Presidente Câmara Municipal de Bebedouro

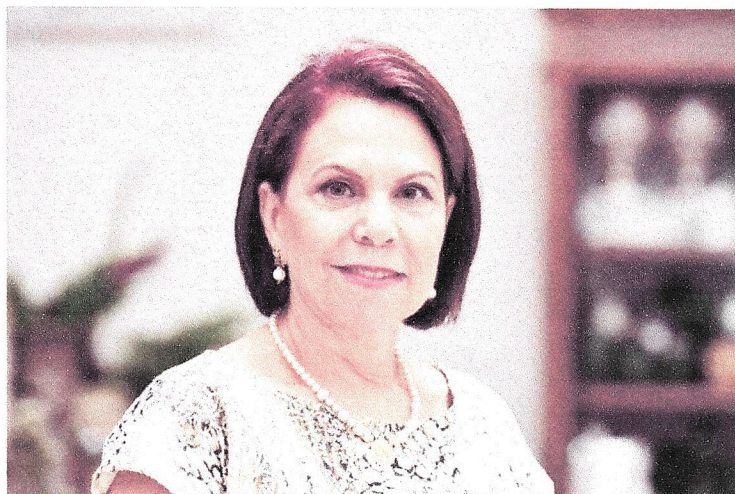

INÁ IZABEL FARIA SOARES DE OLIVEIRA

Reitora do Centro Universitário UNIFAFIBE

Iná Izabel Faria Soares de Oliveira é nascida em Itapagipe (MG), filha de Vicente Alves Faria e Adélia Carvalho Faria. É viúva de João Carlos Soares de Oliveira Jr., com quem teve dois filhos, Kátia Soares de Oliveira Andrade e Renan Soares de Oliveira. É avó de 4 (quatro) lindas meninas, Pietra, Lorena, Maitê e Alícia e de um esperto menino, o Theo.

Quando criança, morou na zona rural com os seus familiares e, aos dez anos de idade, passou a residir em Barretos, iniciando sua vida escolar.

Por várias vezes, quando jovem, seu noivo incentivou-a a estudar em Bebedouro, na então Faculdade de Filosofia, Ciências e Letras, como que profetizando a sua chegada a esta cidade na década de 90, contudo, acabou cursando Matemática na então Fundação Educacional de Barretos (FEB) e, após concluir seu primeiro Curso Superior, ingressou na Faculdade de Direito de São José do Rio Preto (atual UNIRP), onde concluiu também o Curso de Direito.

O seu ingresso no Ensino Superior ocorreu na Faculdade Soares de Oliveira, em Barretos, onde foi a responsável, por muito tempo, pelo Departamento Pessoal. No ano de 1996, a Sra. Iná muda-se para esta cidade, ocasião em que assumiu a Faculdade de Filosofia, Ciências e Letras de Bebedouro-SP (FAFIBE),

atualmente Centro Universitário UNIFAFIBE, que contava com apenas 4 (quatro) Cursos de Graduação.

Com muito trabalho e amparada por uma equipe competente, iniciou o processo de desenvolvimento da Instituição primando sempre pela ética e responsabilidade na oferta de Cursos Superiores com qualidade, o que logo foi sentido pelo município de Bebedouro e também pela região.

Diante o impecável trabalho desenvolvido na gestão da Instituição, o portfólio de Cursos de Graduação foi se ampliando e, diante elevados conceitos satisfatórios de qualidade, junto ao Ministério da Educação, no ano de 2011, a Faculdade de Filosofia, Ciências e Letras de Bebedouro (FAFIBE), torna-se Centro Universitário UNIFAFIBE, passando a ter autonomia universitária, o que foi uma conquista não só para a Instituição mas para todo o município de Bebedouro-SP, uma vez que passou a ter autonomia na oferta Cursos de Graduação e Pós Graduação necessários para o desenvolvimento de Bebedouro e toda a região. Assim, o Centro Universitário UNIFAFIBE transpôs os muros e através de um trabalho sério e competente é hoje reconhecida dentro do Ministério da Educação como pólo gerador de cultura e responsável pela inserção de diversos profissionais no mercado de trabalho.

Atualmente, o Centro Universitário UNIFAFIBE oferta 19 (dezenove) Cursos de Graduação, na modalidade presencial e está Credenciada, junto ao Ministério da Educação, para a oferta de Cursos na modalidade a distância, além de ofertar também diversos Cursos de Pós Graduação Lato Sensu, tanto na modalidade presencial quanto a distância. Cursos estes aptos a atender toda a demanda da região, uma vez que encontram-se em todas as áreas do conhecimento humano: Saúde, Educação, Ciências Sociais e Humanas, Engenharias, etc.

Graças a ampla visão de gestão, de disciplina, sabedoria e vontade de crescer, a Sra. Iná, na Reitoria do Centro Universitário UNIFAFIBE, transformou esta Instituição como uma das maiores empregadoras do município de Bebedouro, contribuindo, significativamente, para o seu crescimento econômico.

Por acreditar que a Educação transforma as pessoas, a Sra. Iná é a responsável por garantir que o Centro Universitário UNIFAFIBE tenha uma infraestrutura moderna e arrojada, adequada para o desenvolvimento do processo de ensino e aprendizagem pautado no desenvolvimento de competências que o mercado de trabalho almeja dos egressos.

Além de um trabalho impecável à frente do Ensino, a Sra. Iná também prima pela Instituição desenvolver um trabalho voltado à comunidade, o que ocorre por meio das Clínicas-Escolas do UNIFAFIBE (Estética e Cosmética, Fisioterapia, Nutrição e Psicologia), e também pelo Núcleo de Práticas Jurídicas, todos eles com atendimentos gratuitos à comunidade, além dos projetos de extensão desenvolvidos pelos Cursos da Instituição.



Câmara Municipal de Bebedouro

Comprovante de Protocolo

Protocolo: 45407/2023

Data/Hora: 10/02/2023 14:12

Correspondência N° 38/2023

Autoria: Conselho Municipal de Saúde

Assunto: Ofício nº 006/2023 - CMS - Indica a Reitora do Centro Universitário UNIFAFIBE, Iná Izabel Faria Soares de Oliveira, para ser homenageada na sessão solene em comemoração ao Dia Internacional da Mulher.

Assinatura / Carimbo