

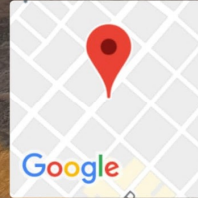

**Bebedouro, São Paulo, Brasil**  
R. Duque de Caxias, 355 - Centro, Bebedouro - SP, 14700-430, Brasil  
Lat -20.944505°  
Long -48.482236°  
05/03/22 04:04 PM

GPS Map Camera



**Bebedouro, São Paulo, Brasil**  
R. Duque de Caxias, 355 - Centro, Bebedouro - SP, 14700-430, Brasil  
Lat -20.944477°  
Long -48.482264°  
05/03/22 04:04 PM

GPS Map Camera

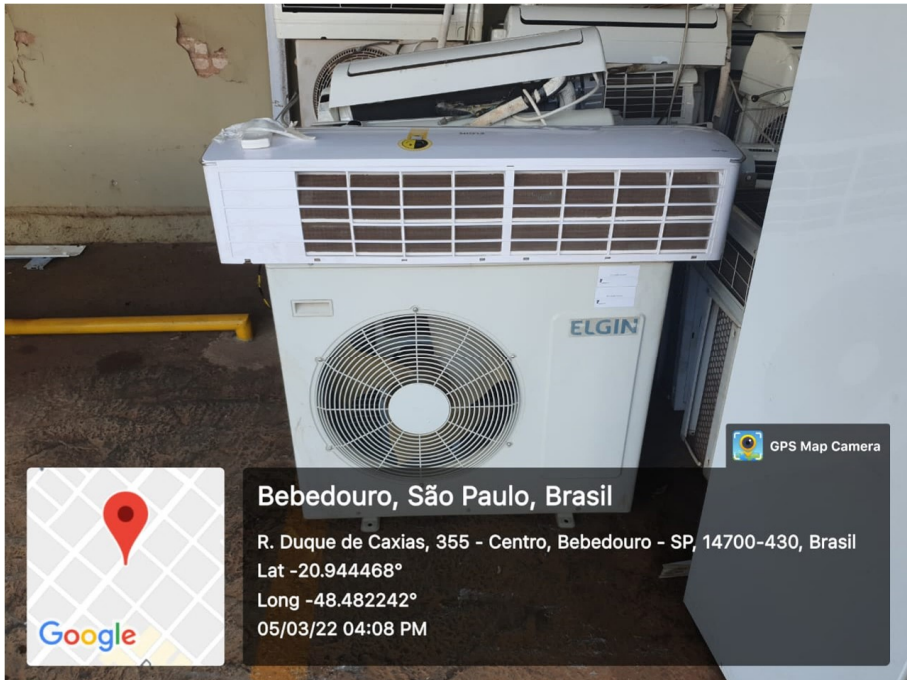

**Bebedouro, São Paulo, Brasil**  
R. Duque de Caxias, 355 - Centro, Bebedouro - SP, 14700-430, Brasil  
Lat -20.944468°  
Long -48.482242°  
05/03/22 04:08 PM

GPS Map Camera

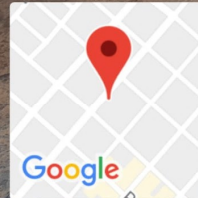

**Bebedouro, São Paulo, Brasil**  
R. Duque de Caxias, 355 - Centro, Bebedouro - SP, 14700-430, Brasil  
Lat -20.944521°  
Long -48.48227°  
05/03/22 04:03 PM

GPS Map Camera

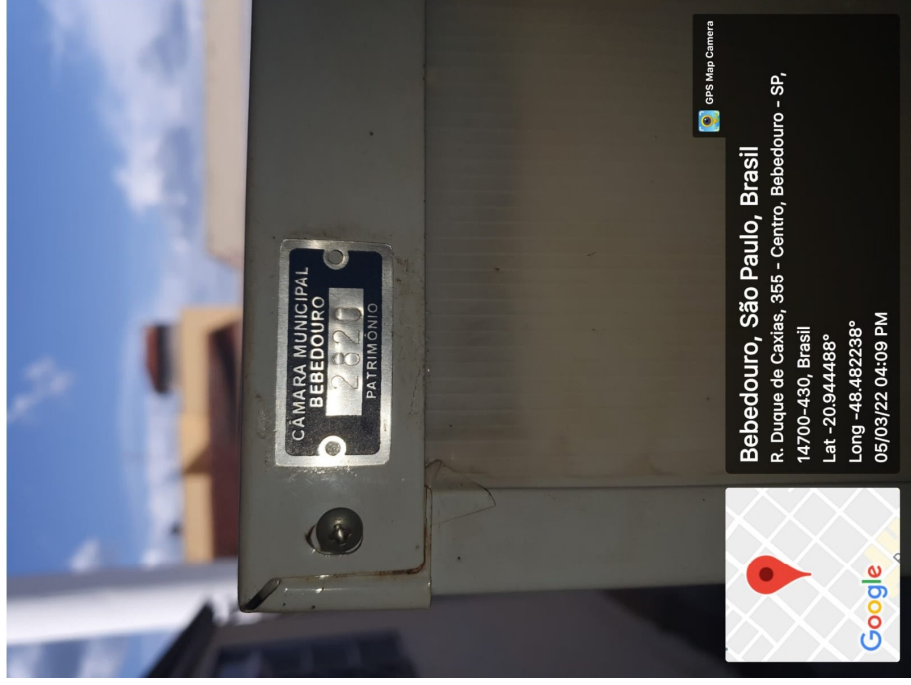
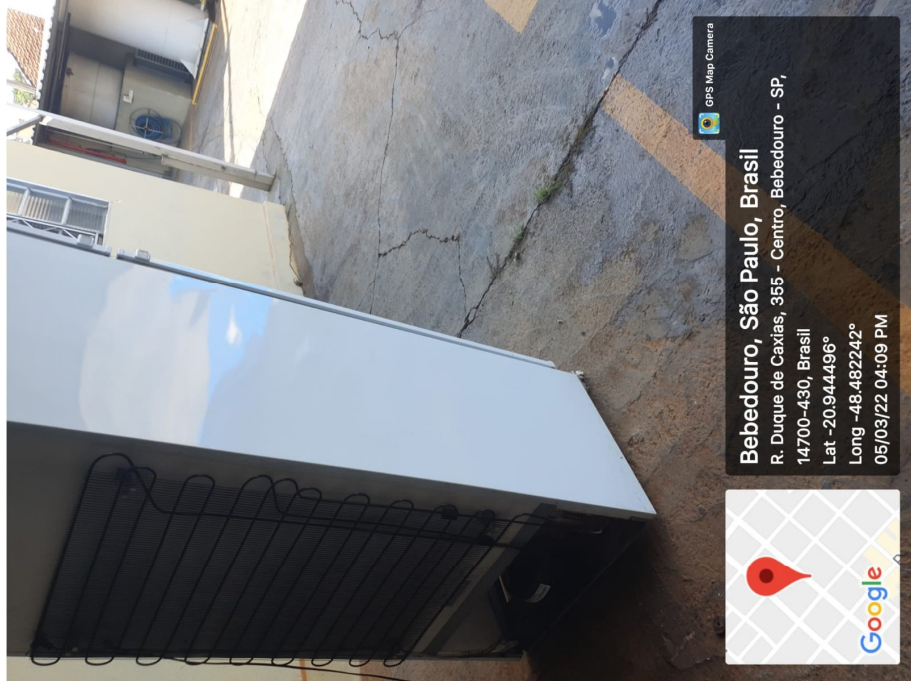

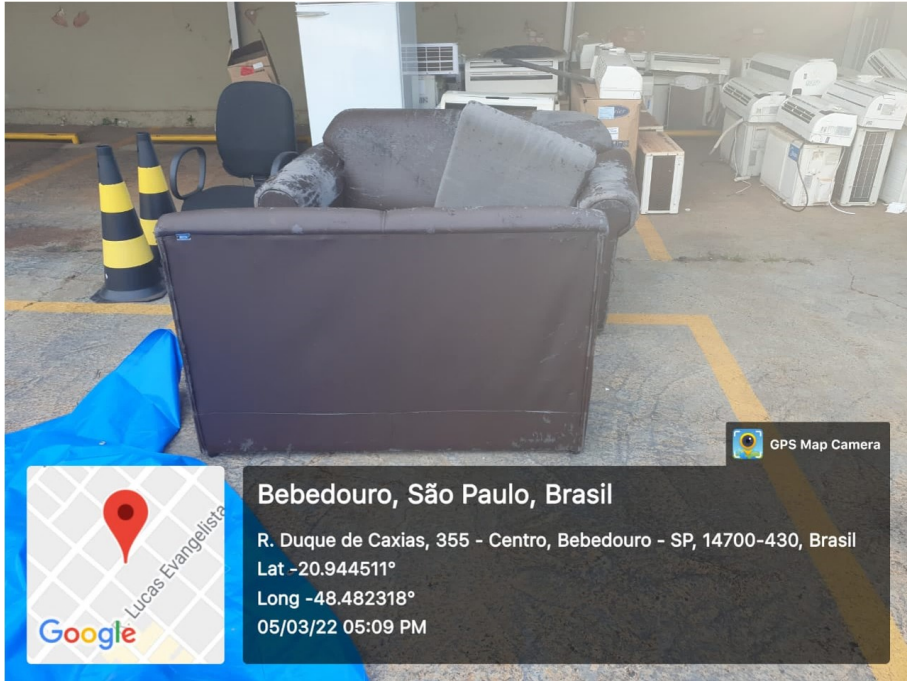

GPS Map Camera



### Bebedouro, São Paulo, Brasil

R. Duque de Caxias, 355 - Centro, Bebedouro - SP, 14700-430, Brasil  
Lat -20.944511°  
Long -48.482318°  
05/03/22 05:09 PM

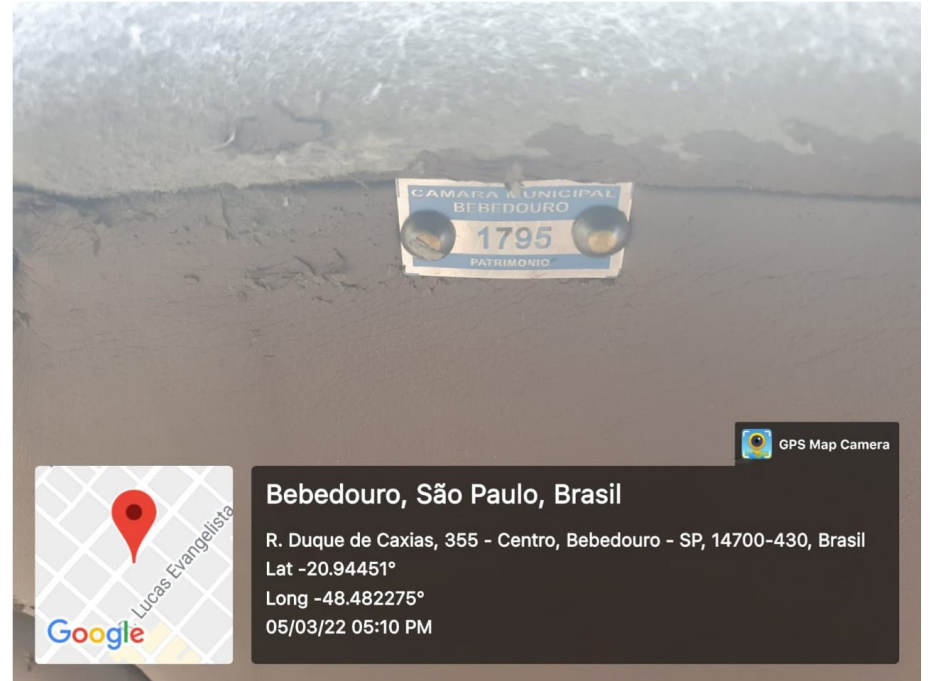

GPS Map Camera

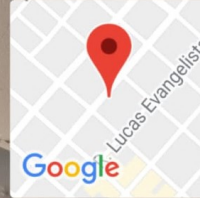

### Bebedouro, São Paulo, Brasil

R. Duque de Caxias, 355 - Centro, Bebedouro - SP, 14700-430, Brasil  
Lat -20.94451°  
Long -48.482275°  
05/03/22 05:10 PM



GPS Map Camera

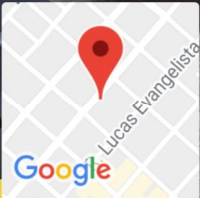

### Bebedouro, São Paulo, Brasil

R. Duque de Caxias, 355 - Centro, Bebedouro - SP, 14700-430, Brasil  
Lat -20.944498°  
Long -48.482274°  
05/03/22 05:09 PM

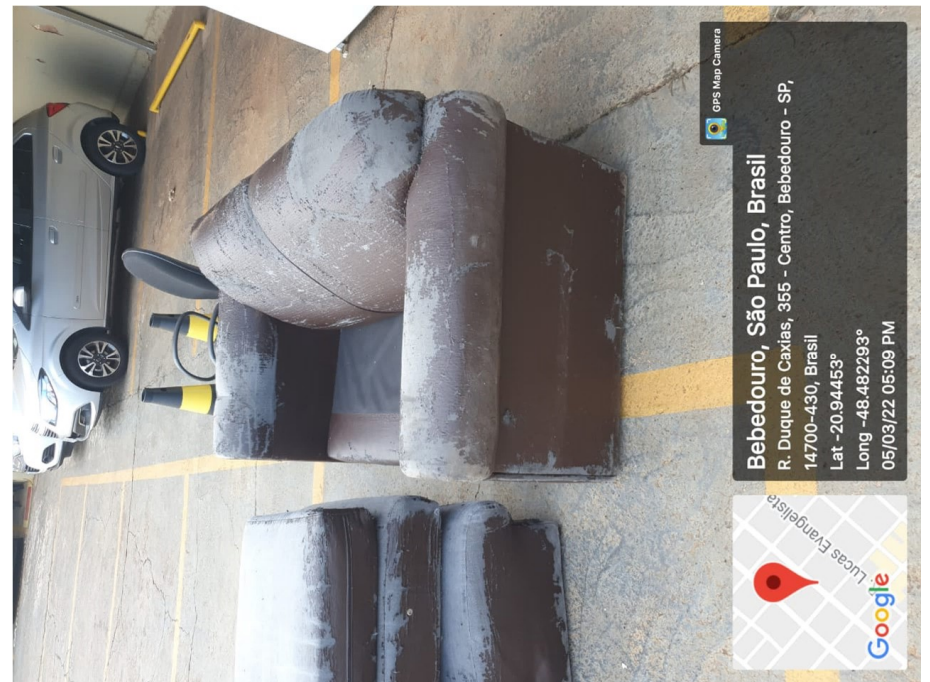

GPS Map Camera

Bebedouro, São Paulo, Brasil  
R. Duque de Caxias, 355 - Centro, Bebedouro - SP,  
14700-430, Brasil  
Lat -20.944453°  
Long -48.482293°  
05/03/22 05:09 PM

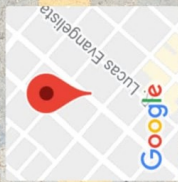

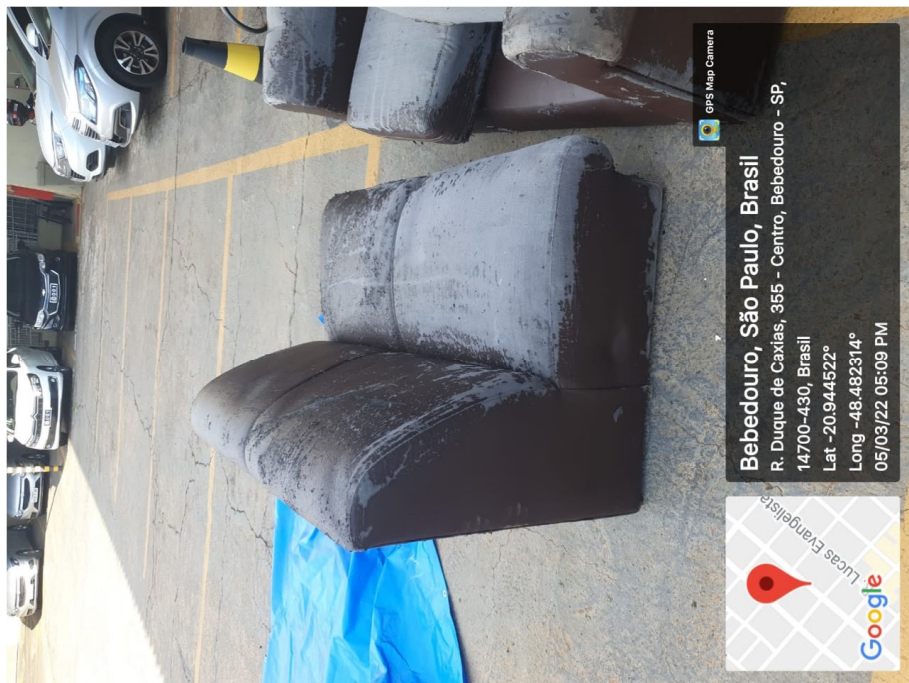

GPS Map Camera  
**Bebedouro, São Paulo, Brasil**  
R. Duque de Caxias, 355 - Centro, Bebedouro - SP,  
14700-430, Brasil  
Lat -20.9444522°  
Long -48.482314°  
05/03/22 05:09 PM

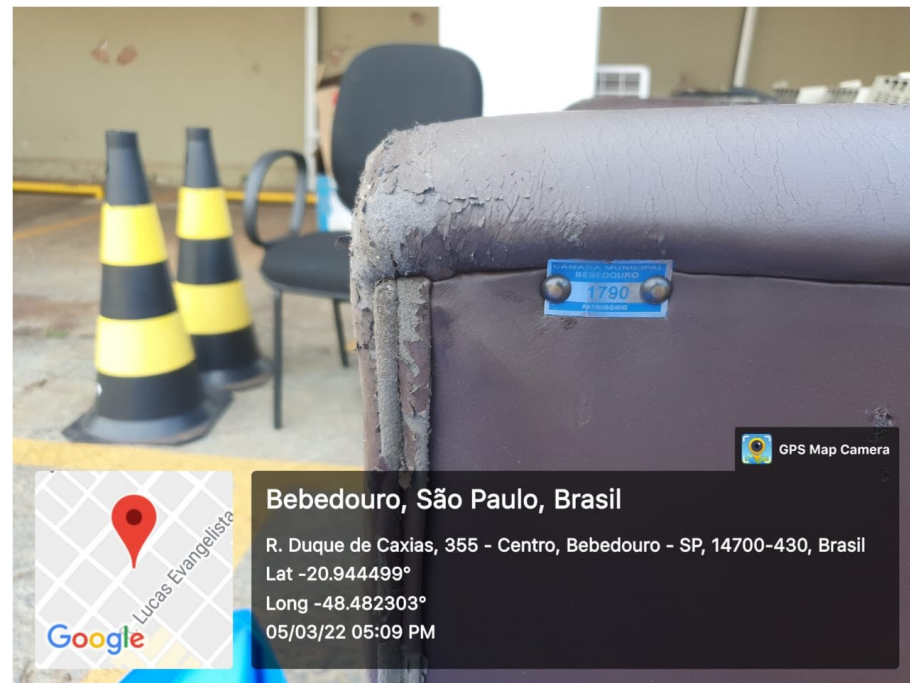
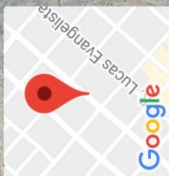

GPS Map Camera  
**Bebedouro, São Paulo, Brasil**  
R. Duque de Caxias, 355 - Centro, Bebedouro - SP, 14700-430, Brasil  
Lat -20.944499°  
Long -48.482303°  
05/03/22 05:09 PM

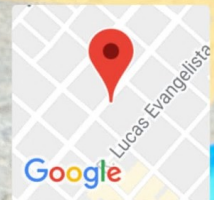

GPS Map Camera  
**Bebedouro, São Paulo, Brasil**  
R. Duque de Caxias, 355 - Centro, Bebedouro - SP, 14700-430, Brasil  
Lat -20.944472°  
Long -48.482269°  
05/03/22 05:14 PM



GPS Map Camera  
**Bebedouro, São Paulo, Brasil**  
R. Duque de Caxias, 355 - Centro, Bebedouro - SP, 14700-430, Brasil  
Lat -20.944489°  
Long -48.482234°  
05/03/22 05:15 PM





**Bebedouro, São Paulo, Brasil**  
R. Duque de Caxias, 365 - Jardim Sao Joao, Bebedouro - SP,  
14700-430, Brasil  
Lat -20.94456°  
Long -48.482133°  
05/03/22 05:14 PM

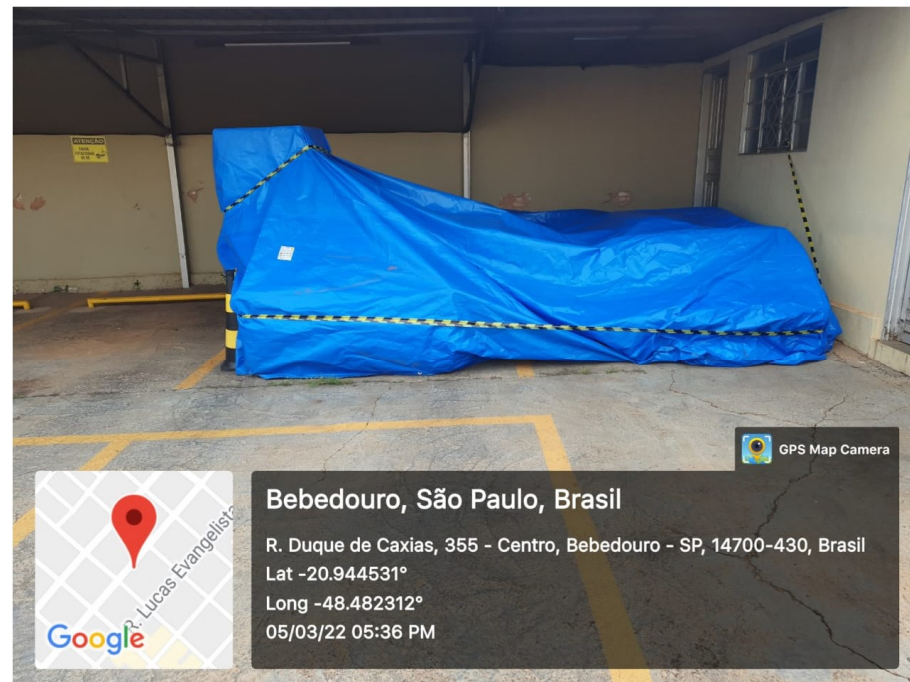

**Bebedouro, São Paulo, Brasil**  
R. Duque de Caxias, 355 - Centro, Bebedouro - SP, 14700-430, Brasil  
Lat -20.944531°  
Long -48.482312°  
05/03/22 05:36 PM

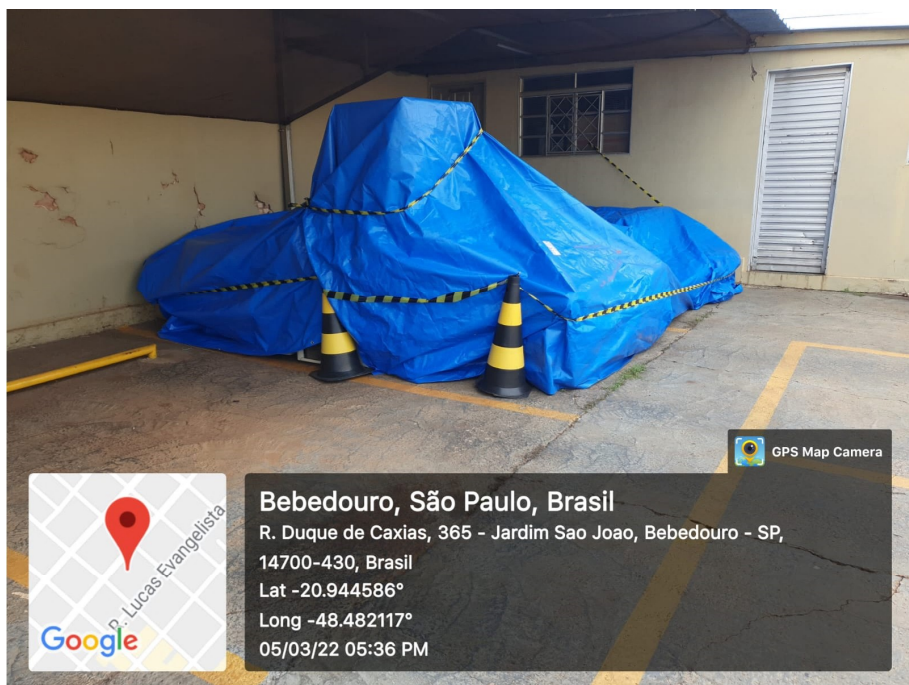

**Bebedouro, São Paulo, Brasil**  
R. Duque de Caxias, 365 - Jardim Sao Joao, Bebedouro - SP,  
14700-430, Brasil  
Lat -20.944586°  
Long -48.482117°  
05/03/22 05:36 PM

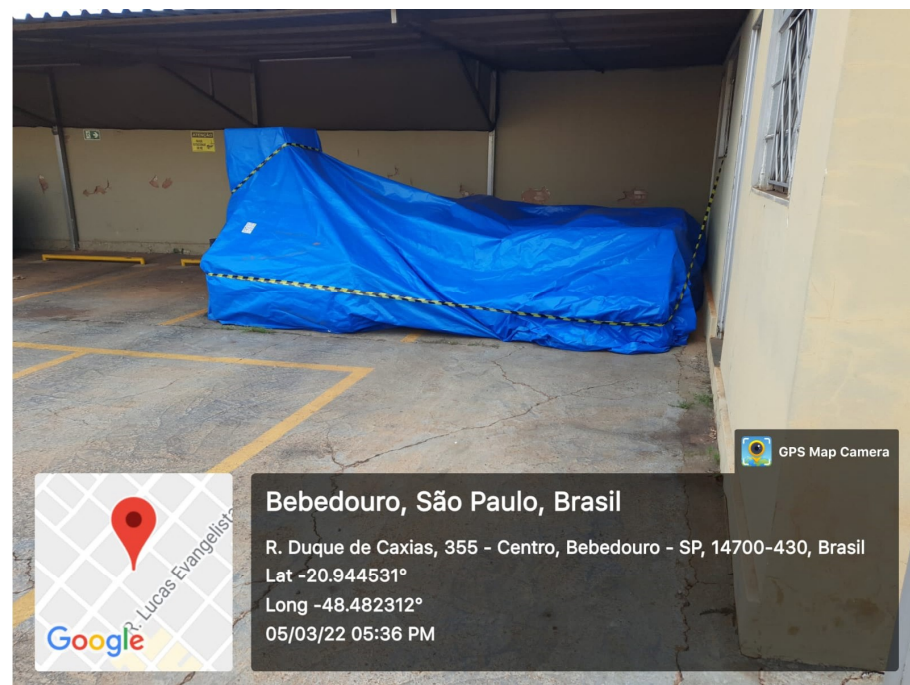

**Bebedouro, São Paulo, Brasil**  
R. Duque de Caxias, 355 - Centro, Bebedouro - SP, 14700-430, Brasil  
Lat -20.944531°  
Long -48.482312°  
05/03/22 05:36 PM

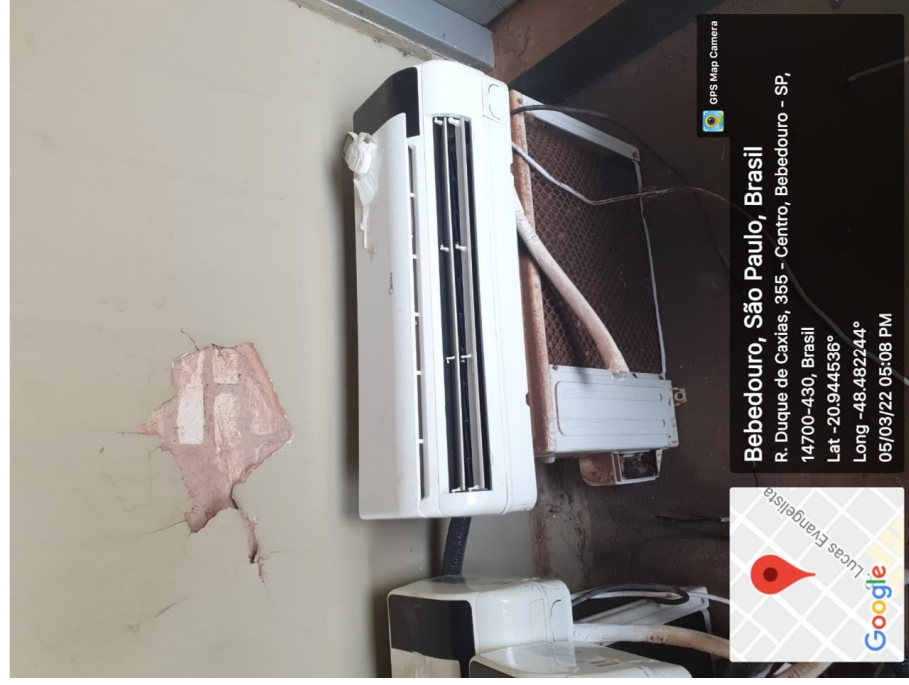
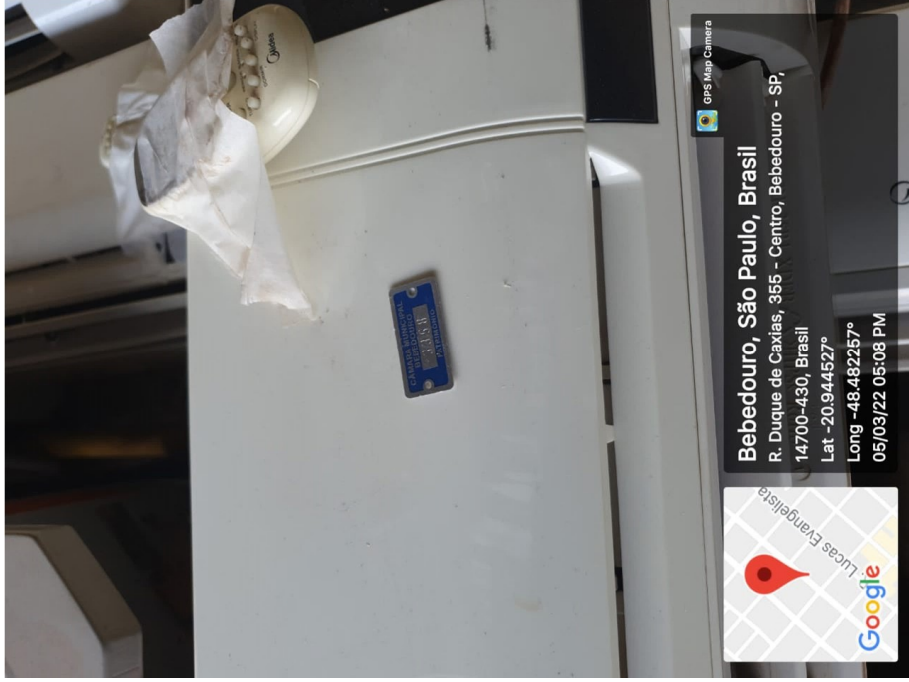

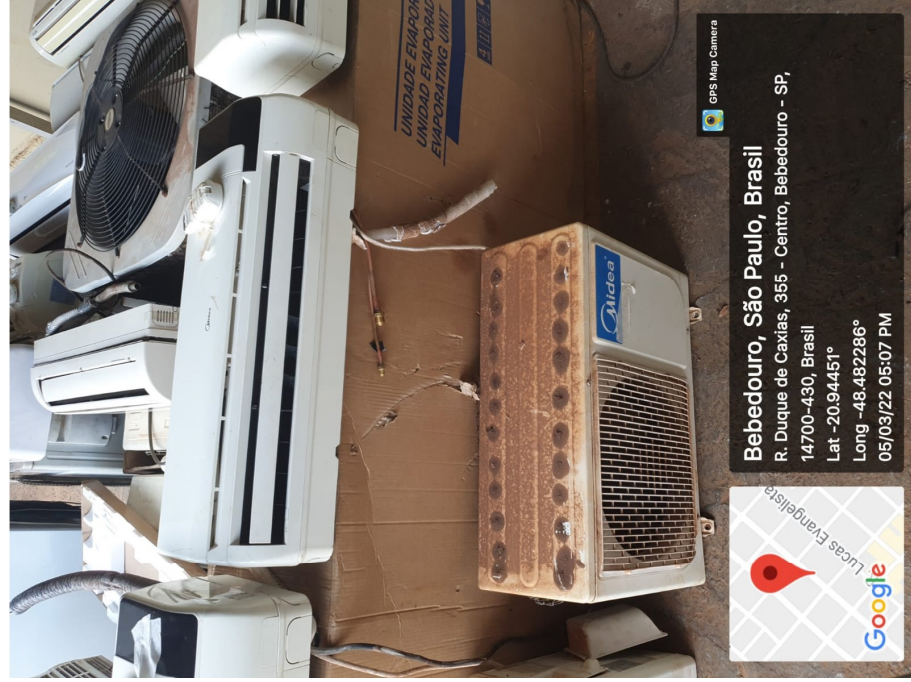
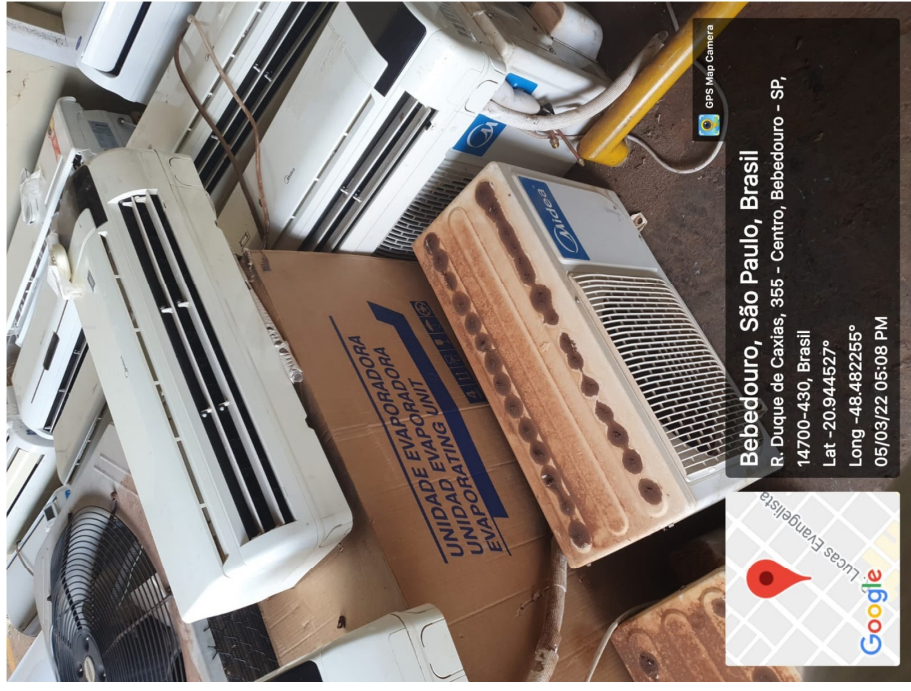
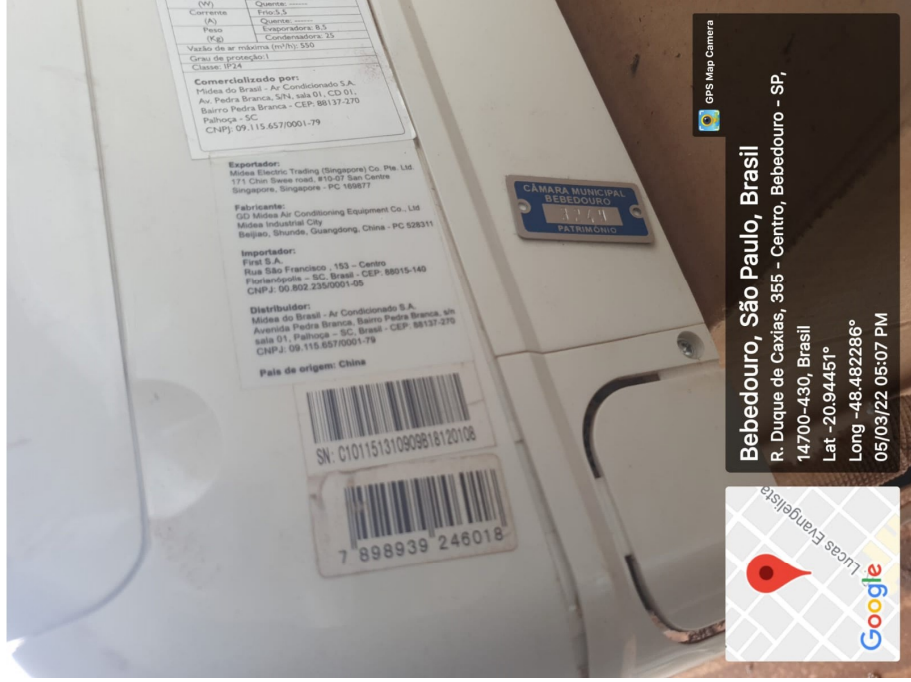

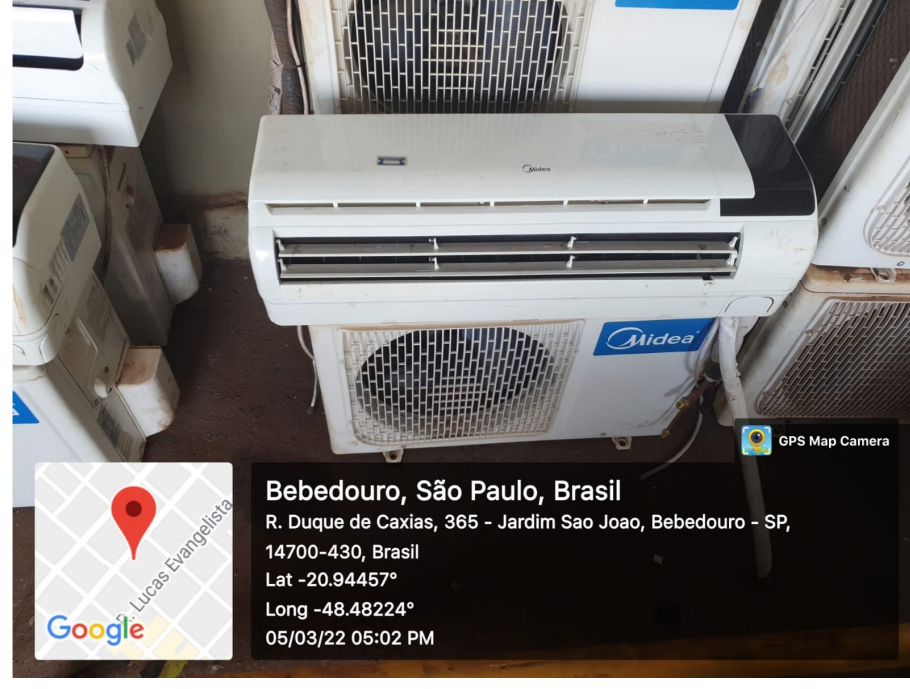
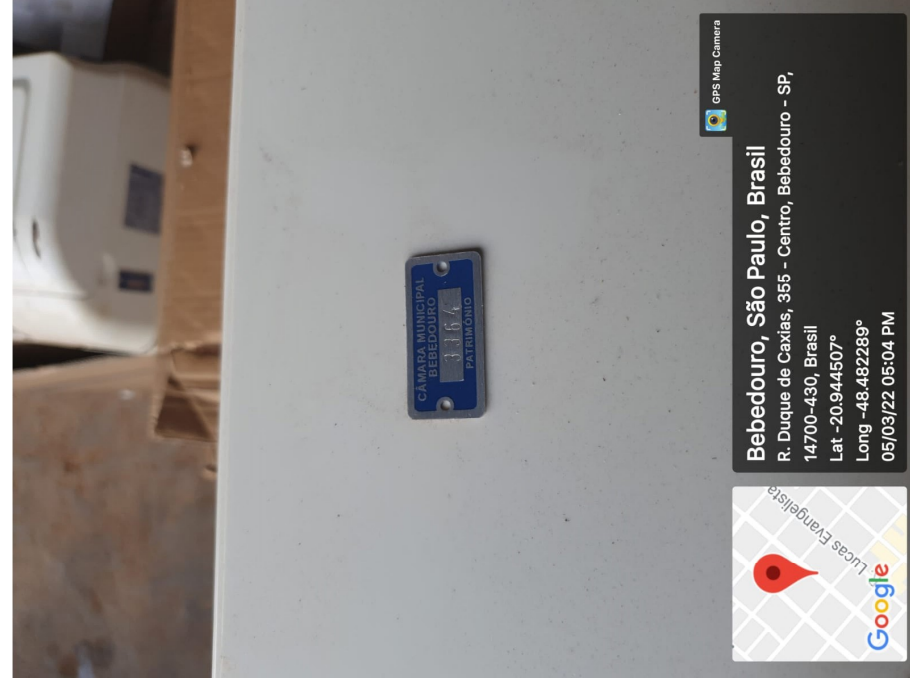
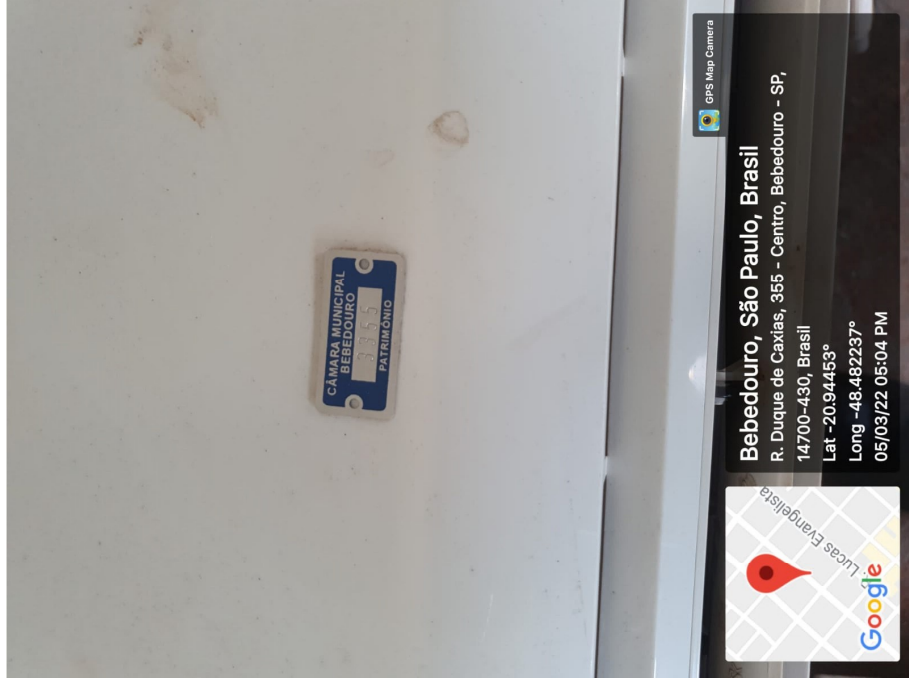



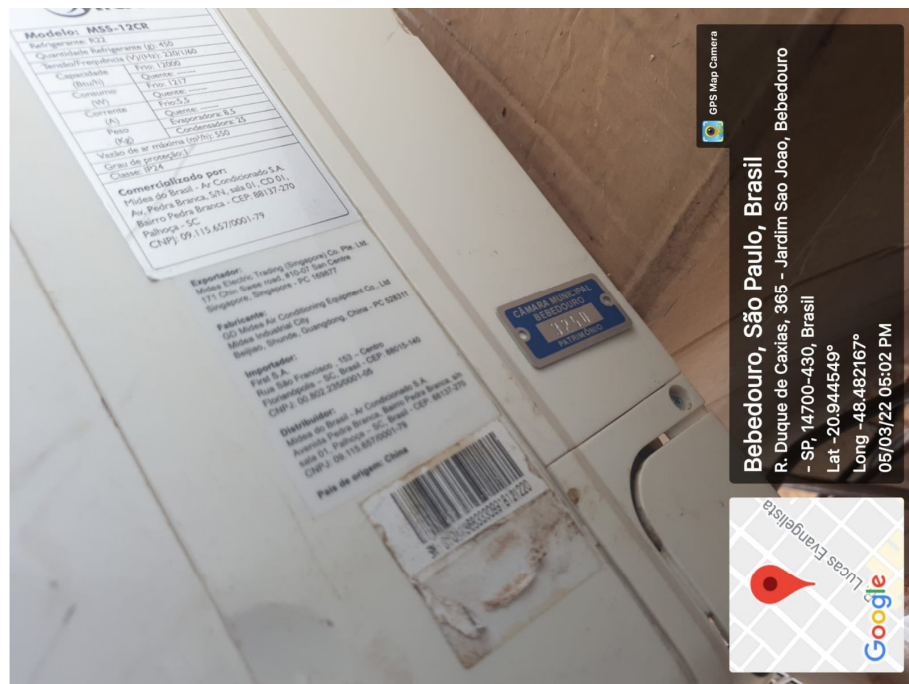
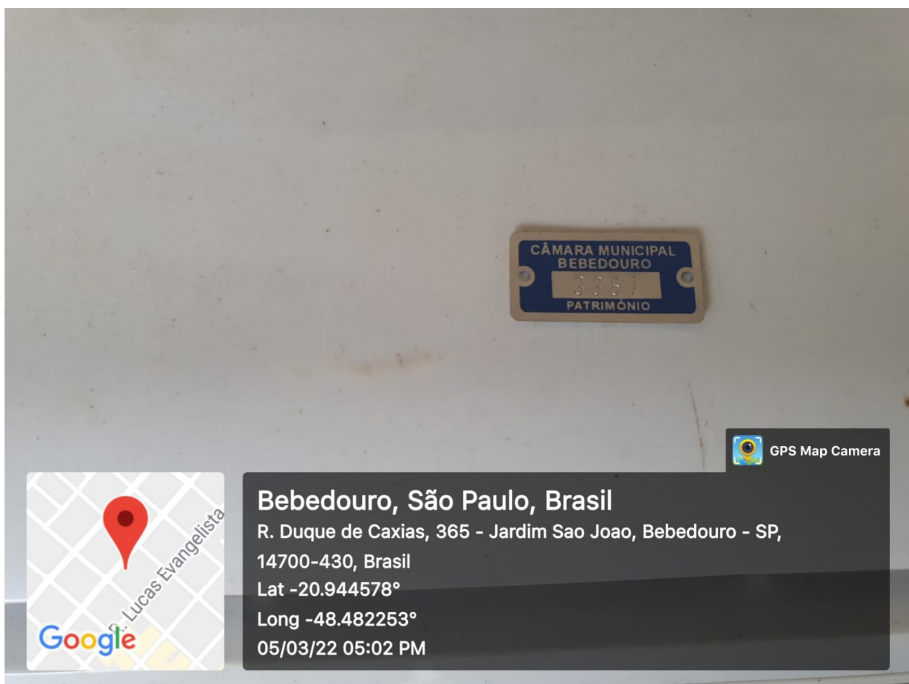
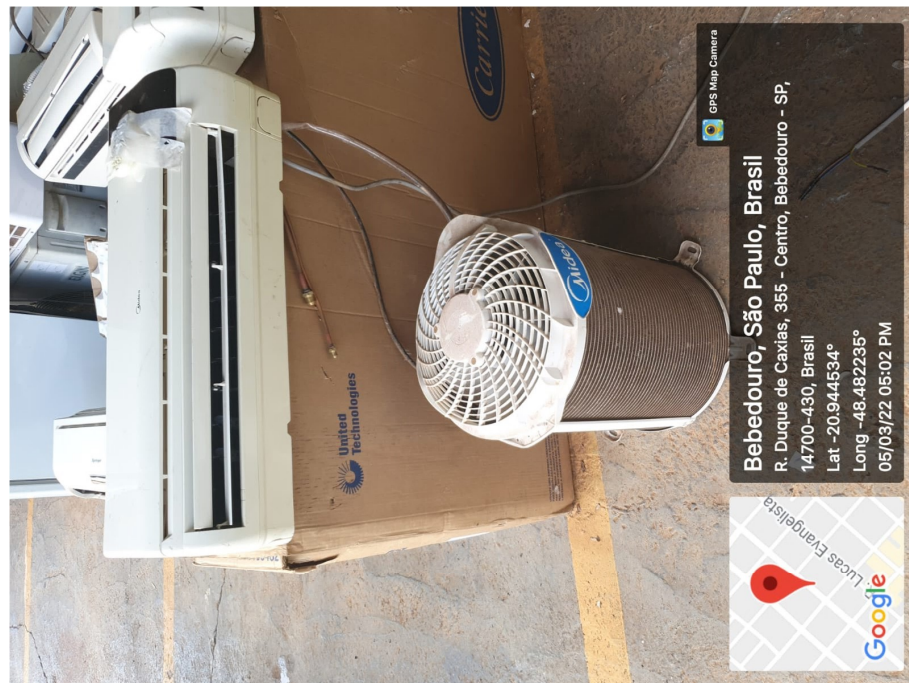



GPS Map Camera

**Bebedouro, São Paulo, Brasil**  
 R. Duque de Caxias, 355 - Centro, Bebedouro - SP,  
 14700-430, Brasil  
 Lat -20.9444507°  
 Long -48.482289°  
 05/03/22 06:04 PM



GPS Map Camera

**Bebedouro, São Paulo, Brasil**  
 R. Duque de Caxias, 355 - Centro, Bebedouro - SP,  
 14700-430, Brasil  
 Lat -20.9444496°  
 Long -48.482261°  
 05/03/22 04:57 PM

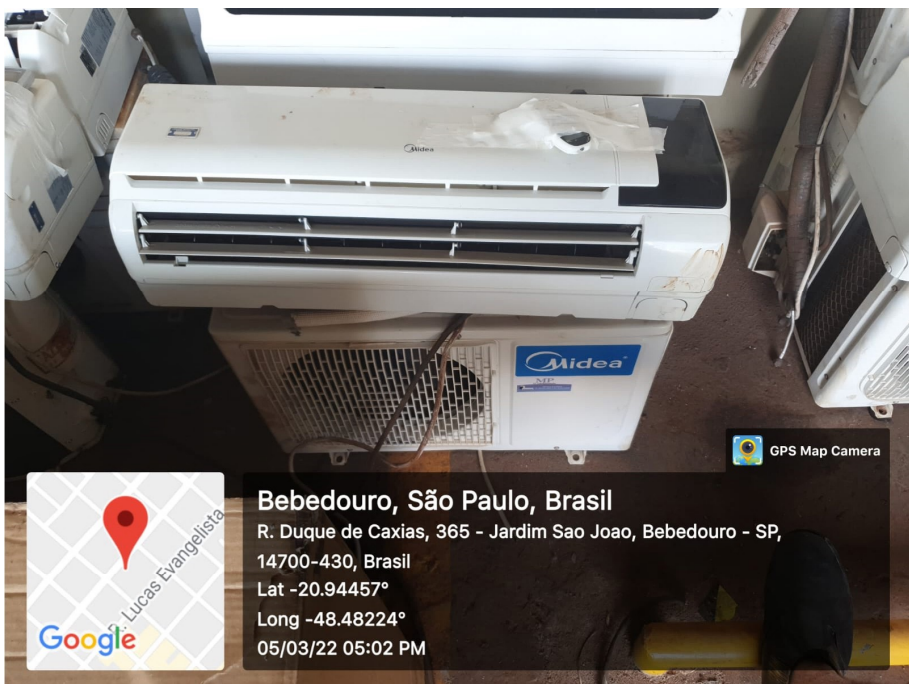
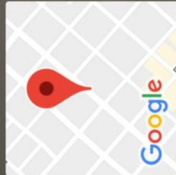

GPS Map Camera

**Bebedouro, São Paulo, Brasil**  
 R. Duque de Caxias, 365 - Jardim Sao Joao, Bebedouro - SP,  
 14700-430, Brasil  
 Lat -20.94457°  
 Long -48.48224°  
 05/03/22 05:02 PM



GPS Map Camera

**Bebedouro, São Paulo, Brasil**  
 R. Duque de Caxias, 355 - Centro, Bebedouro - SP, 14700-430, Brasil  
 Lat -20.944528°  
 Long -48.482284°  
 05/03/22 04:57 PM



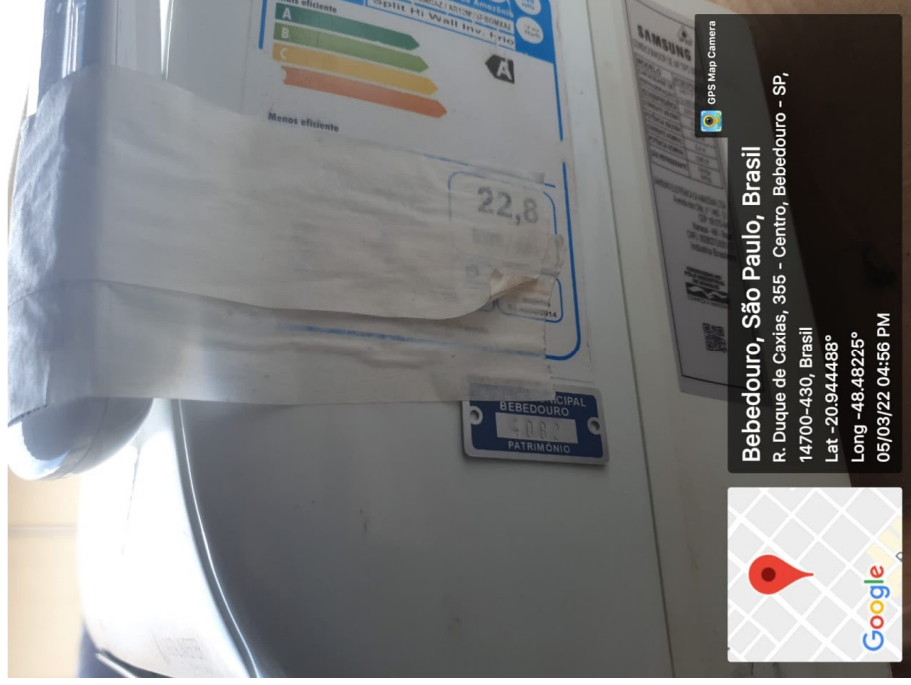
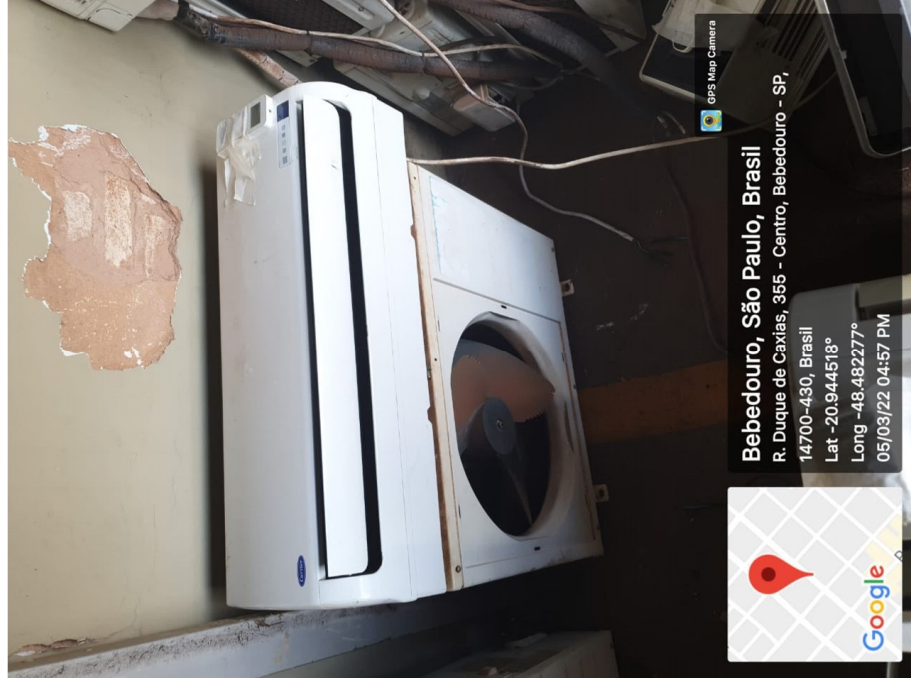

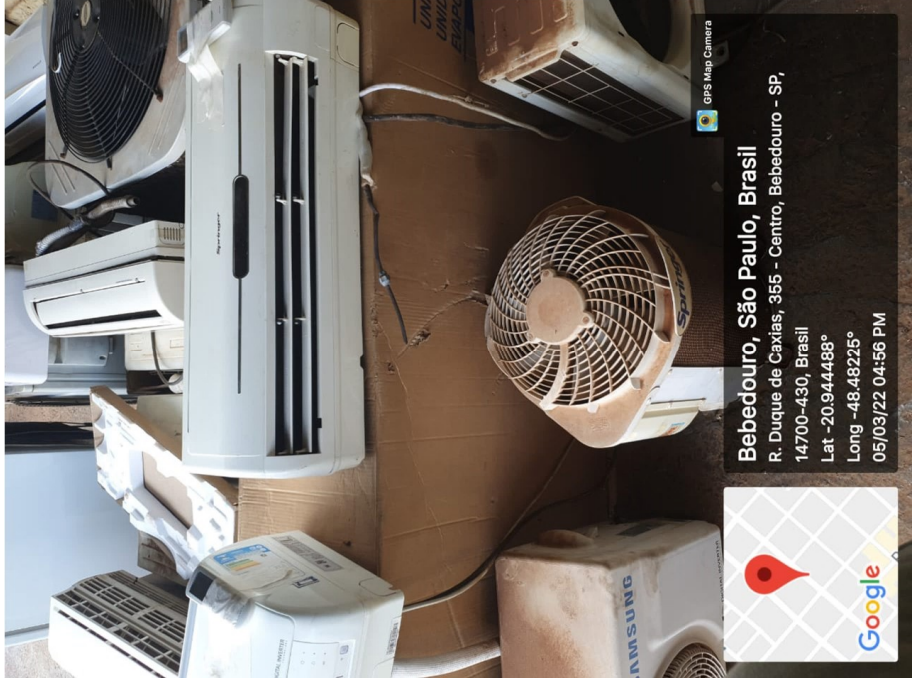

GPS Map Camera

**Bebedouro, São Paulo, Brasil**

R. Duque de Caxias, 355 - Centro, Bebedouro - SP,  
14700-430, Brasil  
Lat -20.944488°  
Long -48.48225°  
05/03/22 04:56 PM

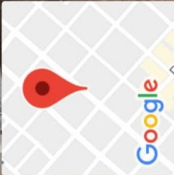

GPS Map Camera

**Bebedouro, São Paulo, Brasil**

R. Duque de Caxias, 355 - Centro, Bebedouro - SP,  
14700-430, Brasil  
Lat -20.944498°  
Long -48.482254°  
05/03/22 04:57 PM

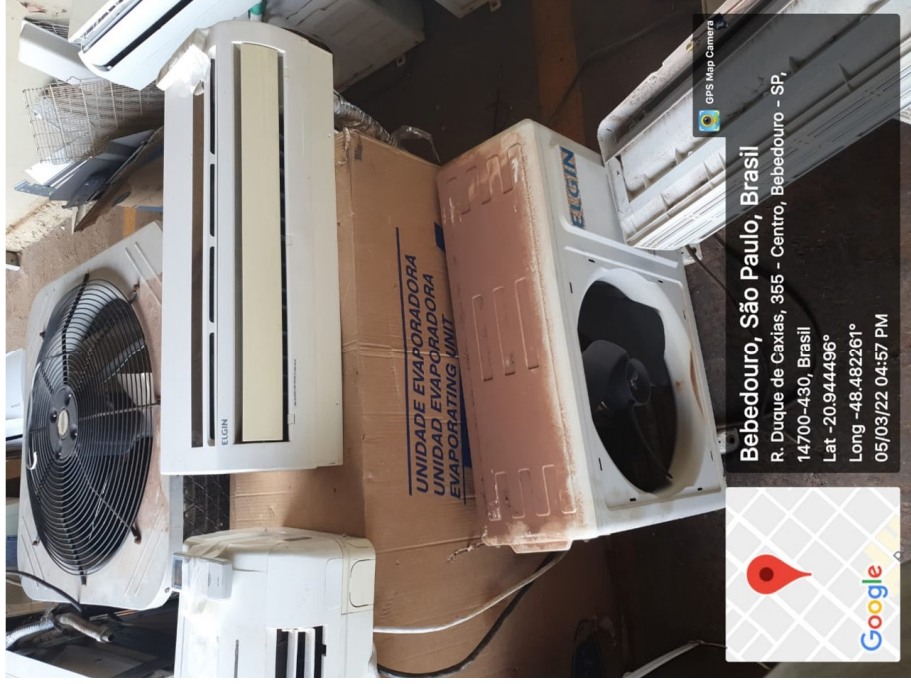
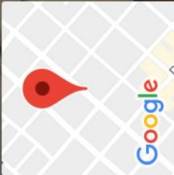

GPS Map Camera

**Bebedouro, São Paulo, Brasil**

R. Duque de Caxias, 355 - Centro, Bebedouro - SP,  
14700-430, Brasil  
Lat -20.944496°  
Long -48.482261°  
05/03/22 04:57 PM

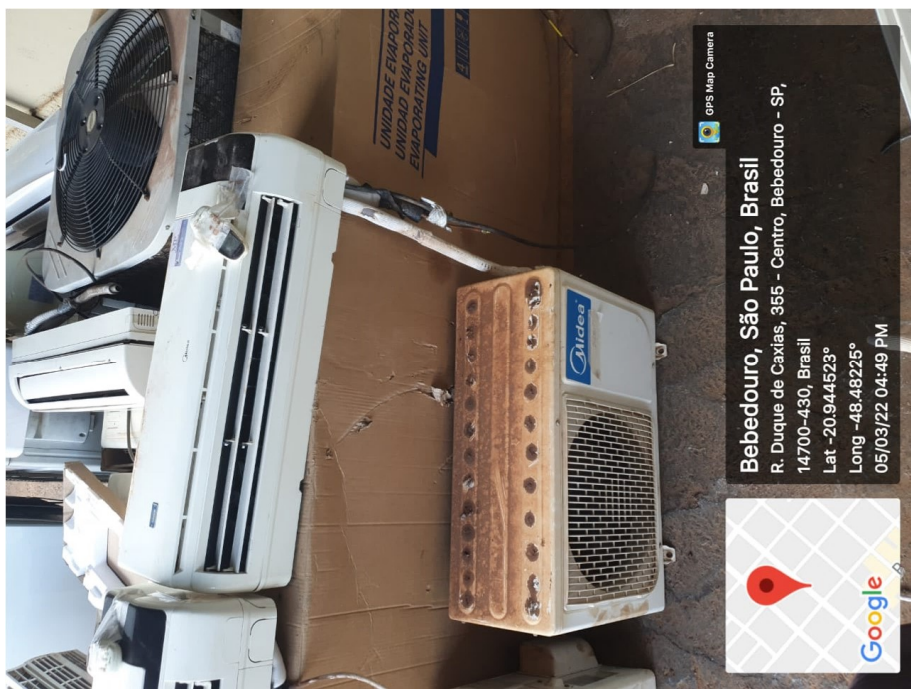
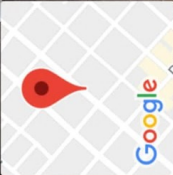

GPS Map Camera

**Bebedouro, São Paulo, Brasil**

R. Duque de Caxias, 355 - Centro, Bebedouro - SP,  
14700-430, Brasil  
Lat -20.944523°  
Long -48.48225°  
05/03/22 04:49 PM

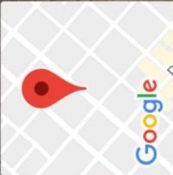

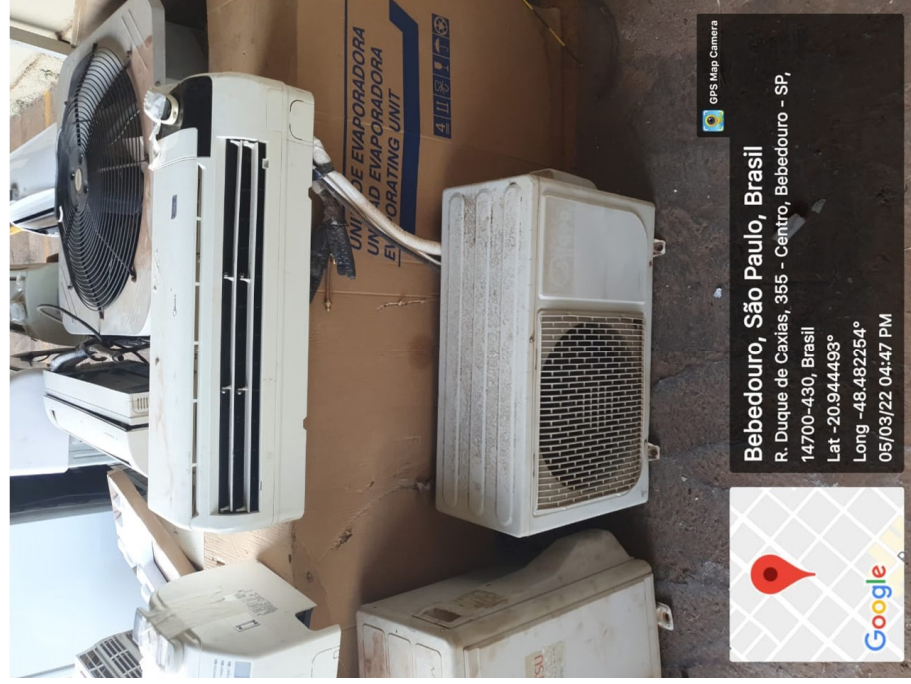
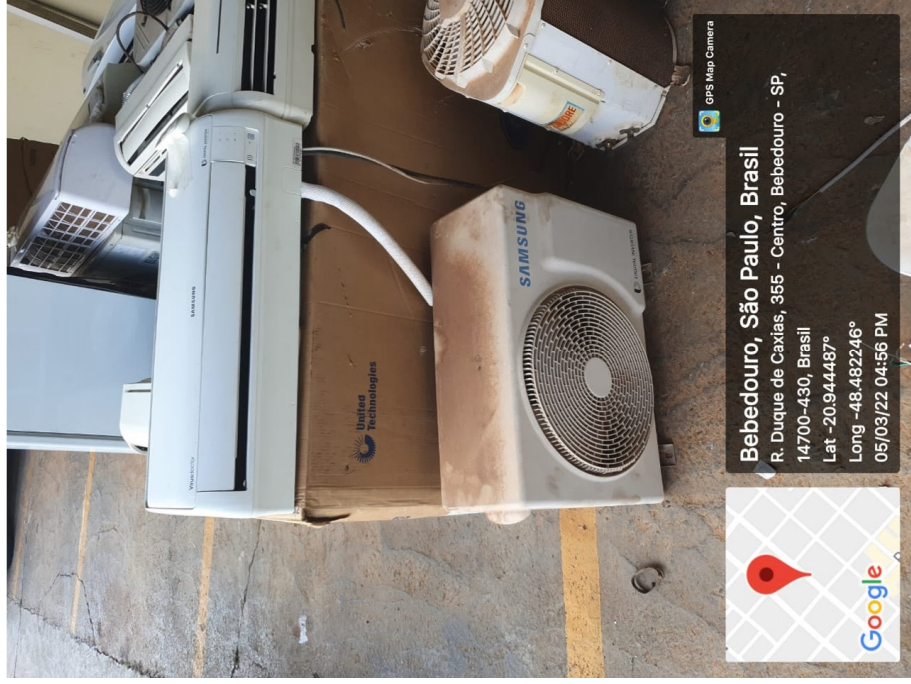
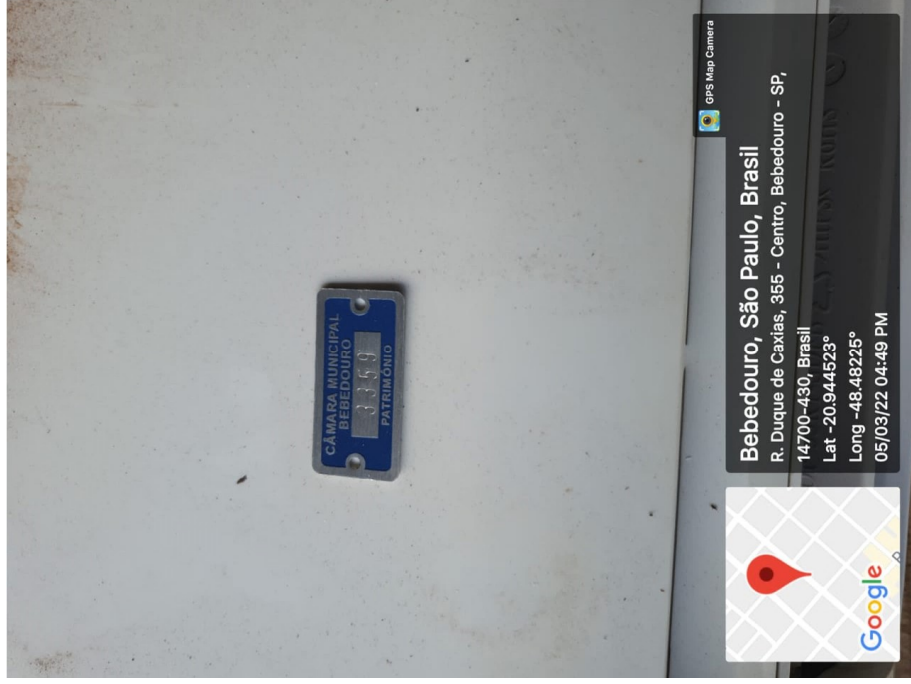

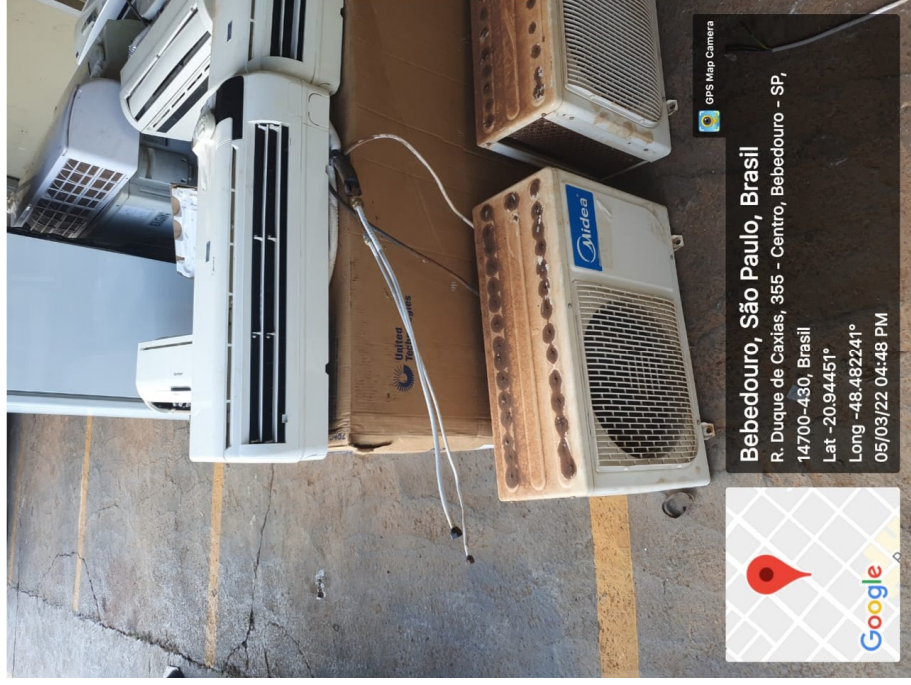

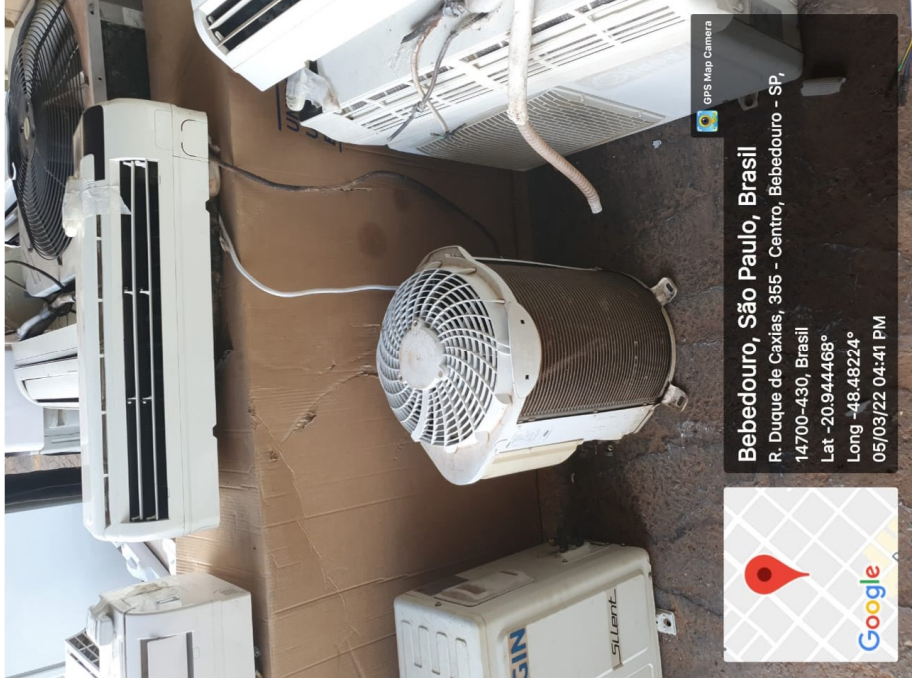

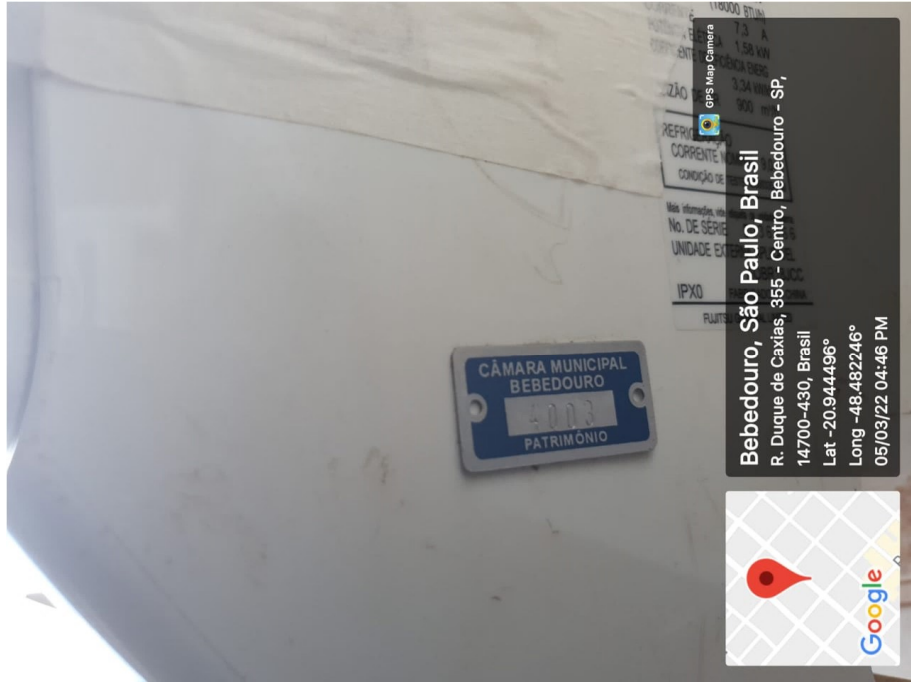

GPS Map Camera

**Bebedouro, São Paulo, Brasil**  
R. Duque de Caxias, 355 - Centro, Bebedouro - SP,  
14700-430, Brasil  
Lat -20.944496°  
Long -48.482246°  
05/03/22 04:46 PM

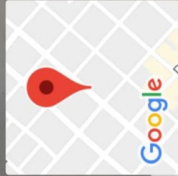

GPS Map Camera

**Bebedouro, São Paulo, Brasil**  
R. Duque de Caxias, 355 - Centro, Bebedouro - SP,  
14700-430, Brasil  
Lat -20.944446°  
Long -48.482231°  
05/03/22 04:40 PM

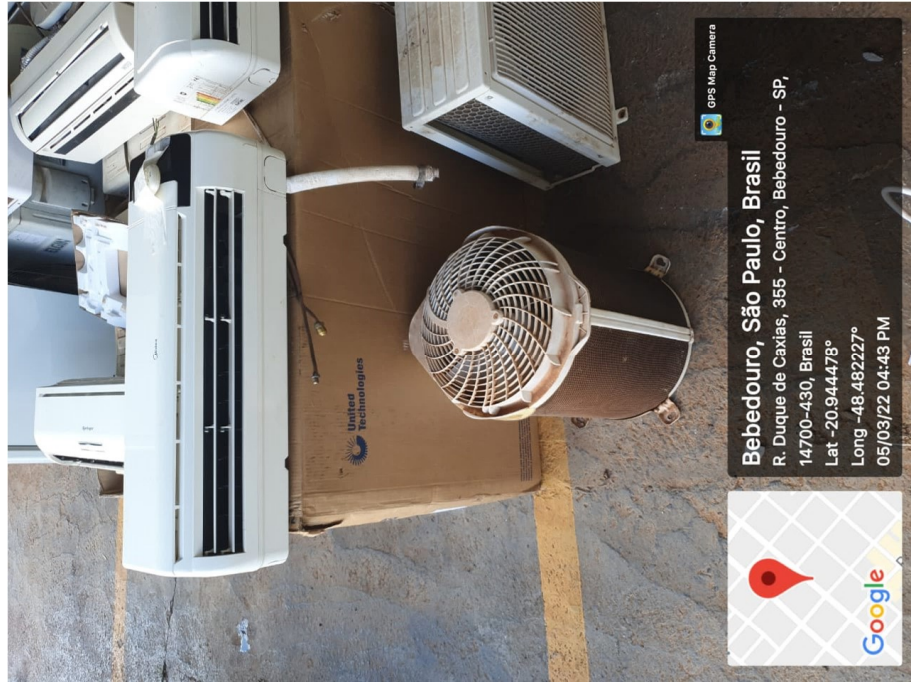
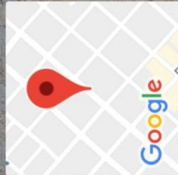

GPS Map Camera

**Bebedouro, São Paulo, Brasil**  
R. Duque de Caxias, 355 - Centro, Bebedouro - SP,  
14700-430, Brasil  
Lat -20.944478°  
Long -48.482227°  
05/03/22 04:43 PM

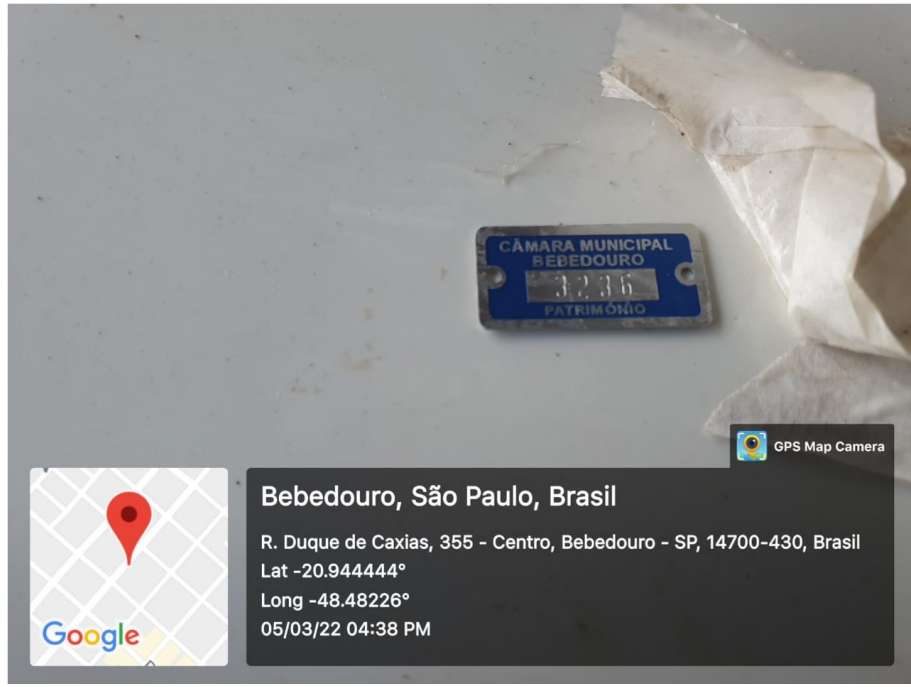
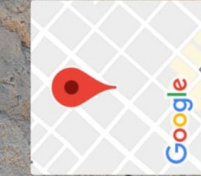

GPS Map Camera

**Bebedouro, São Paulo, Brasil**  
R. Duque de Caxias, 355 - Centro, Bebedouro - SP, 14700-430, Brasil  
Lat -20.944444°  
Long -48.482226°  
05/03/22 04:38 PM

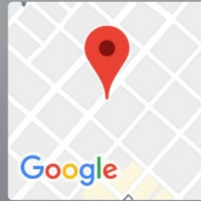



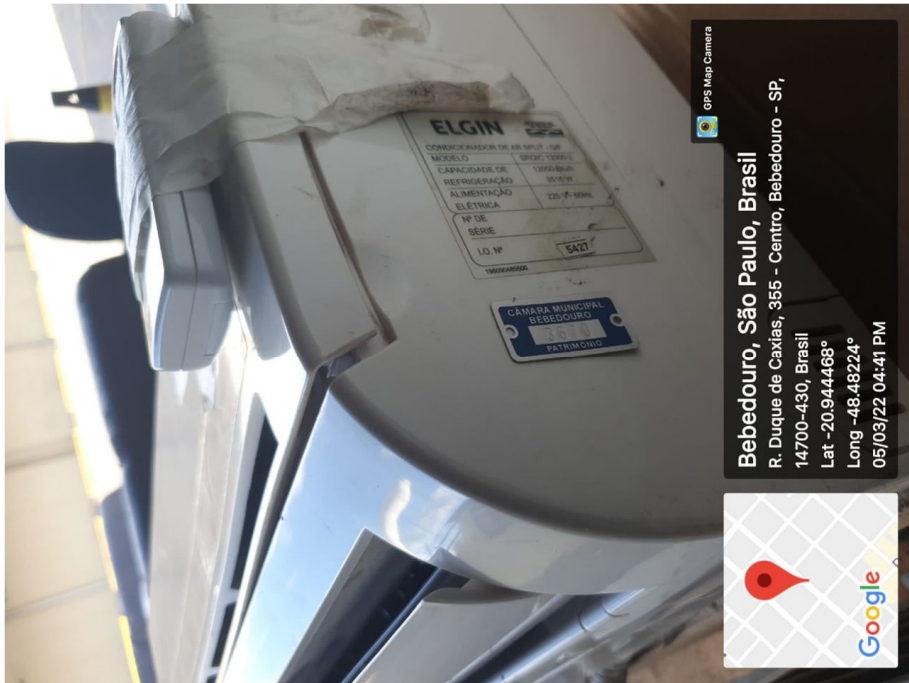
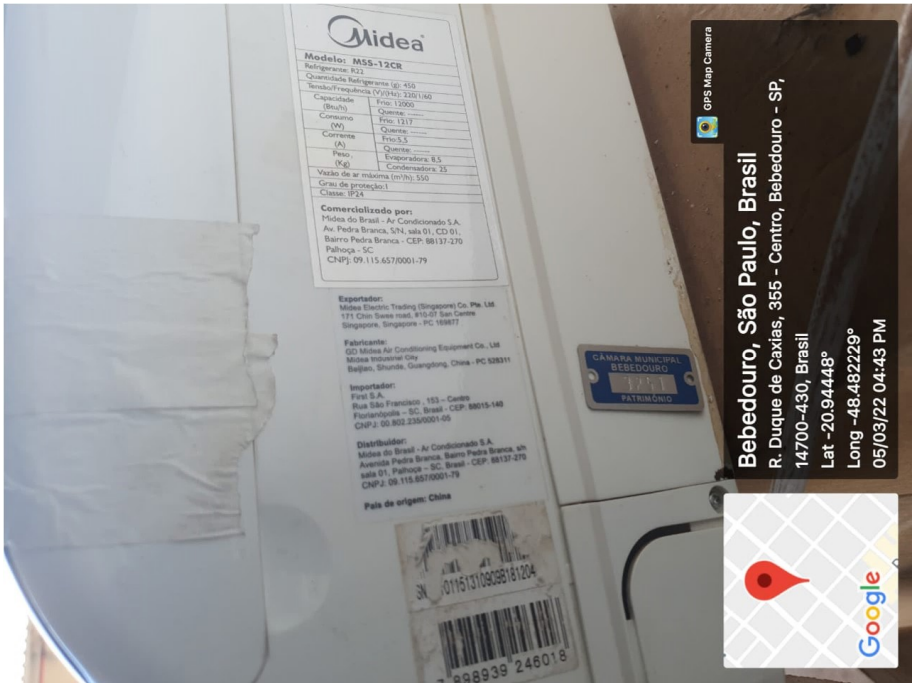
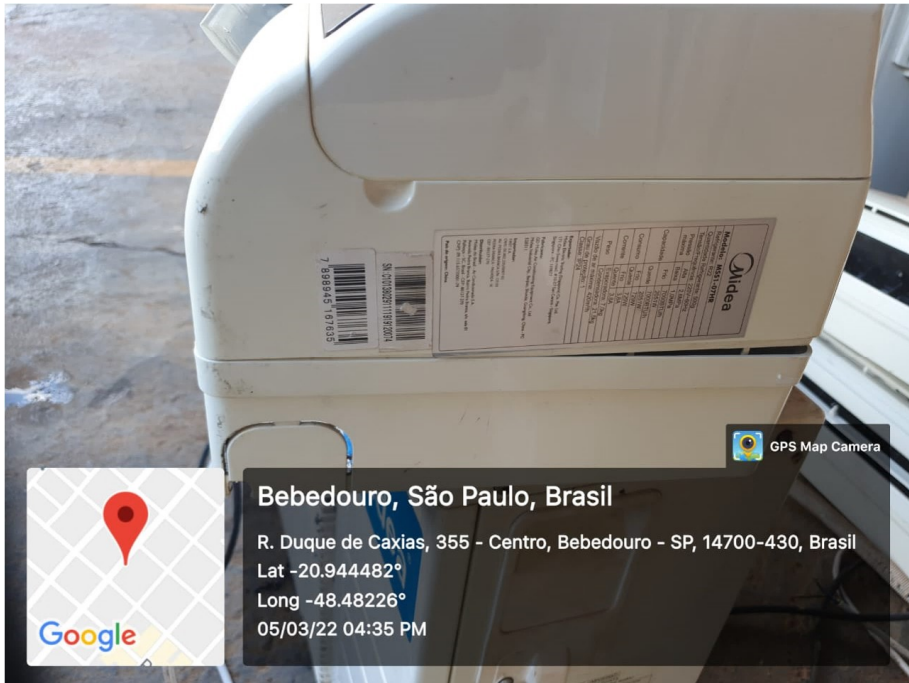

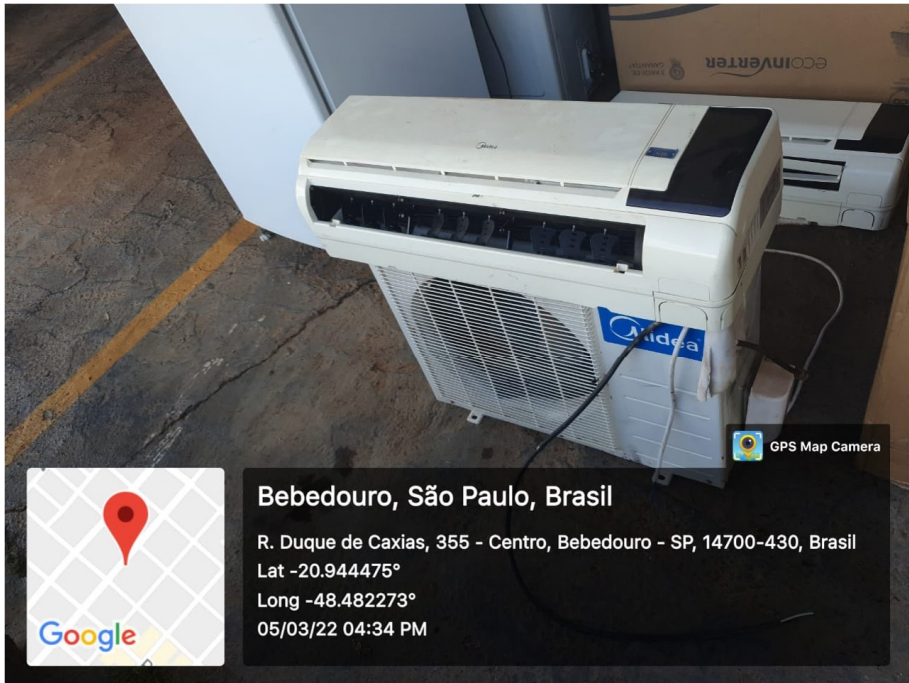

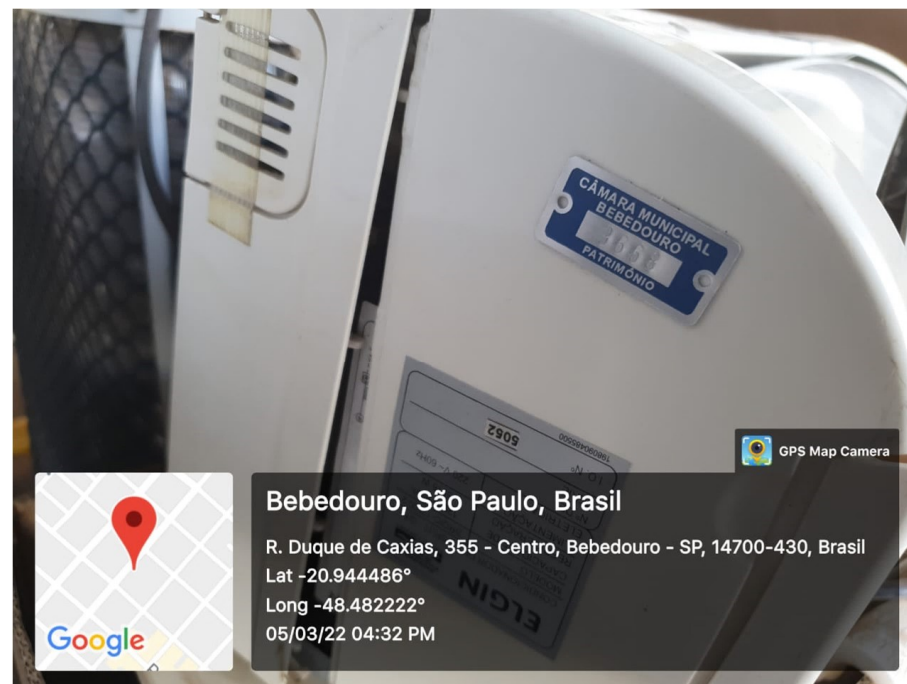
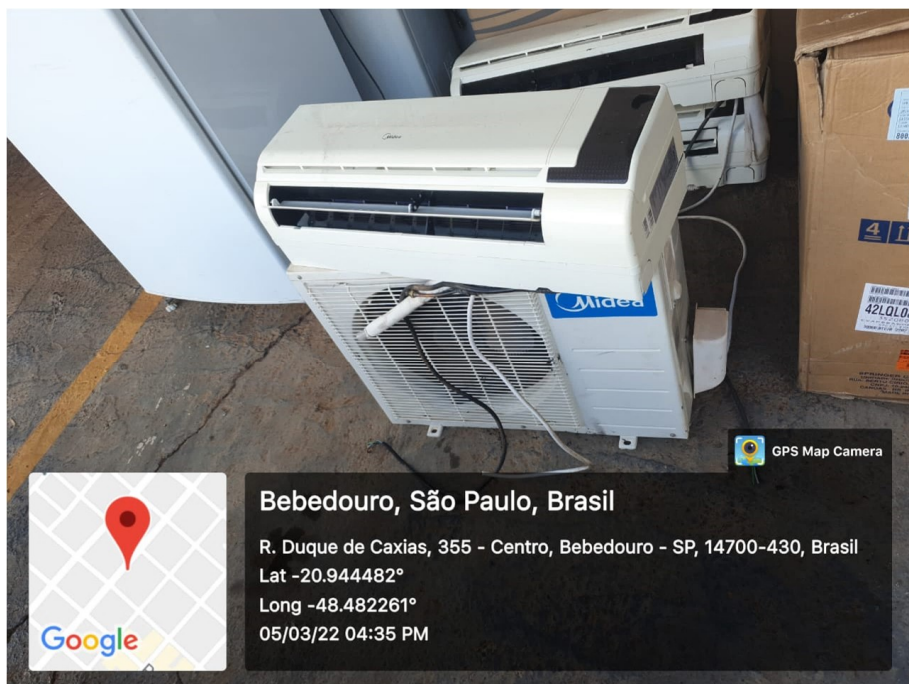
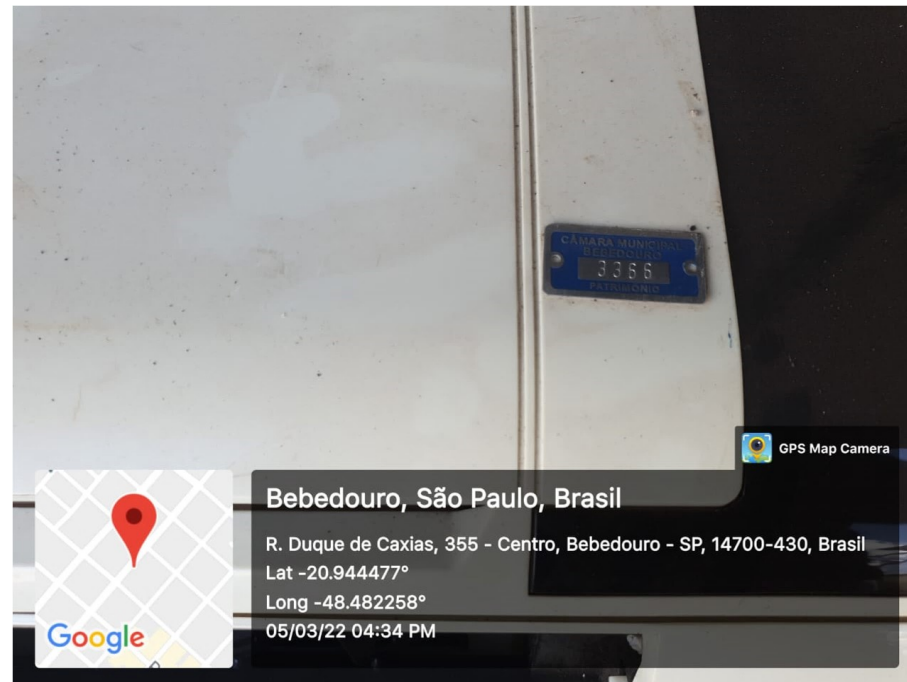

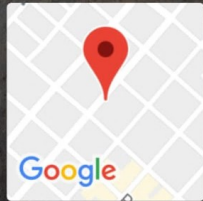
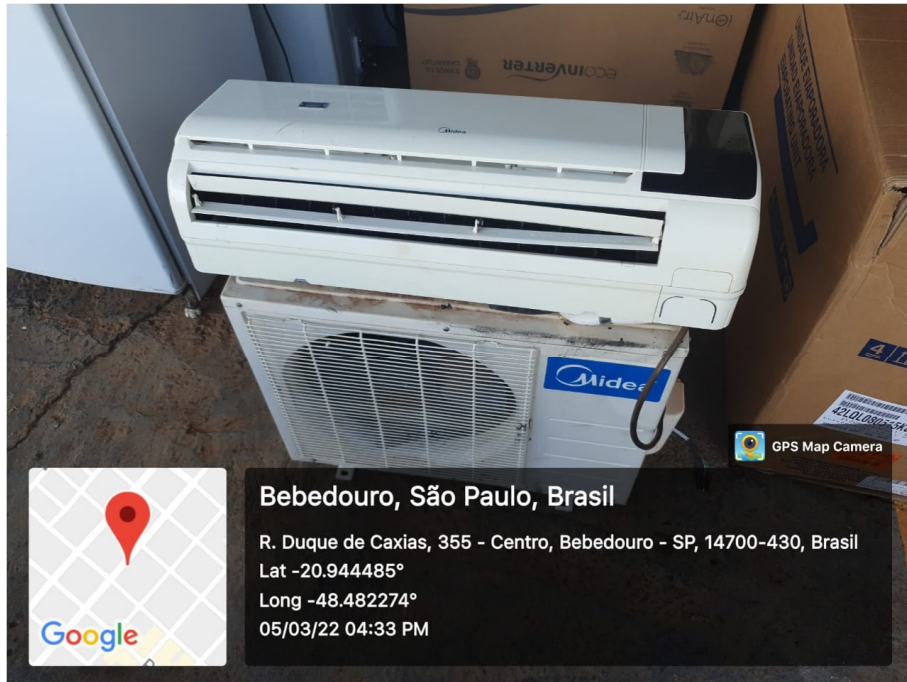

**Bebedouro, São Paulo, Brasil**  
R. Duque de Caxias, 355 - Centro, Bebedouro - SP, 14700-430, Brasil  
Lat -20.944485°  
Long -48.482274°  
05/03/22 04:33 PM

GPS Map Camera

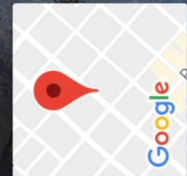

**Bebedouro, São Paulo, Brasil**  
R. Duque de Caxias, 355 - Centro, Bebedouro - SP,  
14700-430, Brasil  
Lat -20.9444514°  
Long -48.482232°  
05/03/22 04:30 PM

GPS Map Camera

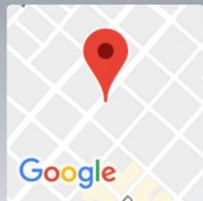
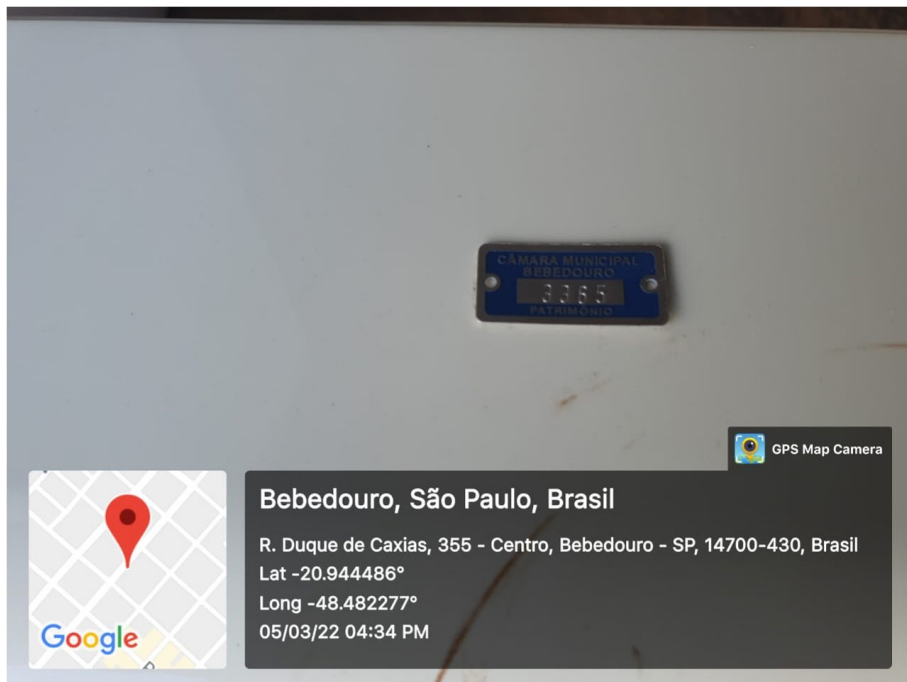

**Bebedouro, São Paulo, Brasil**  
R. Duque de Caxias, 355 - Centro, Bebedouro - SP, 14700-430, Brasil  
Lat -20.944486°  
Long -48.482277°  
05/03/22 04:34 PM

GPS Map Camera

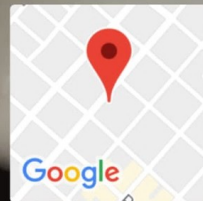
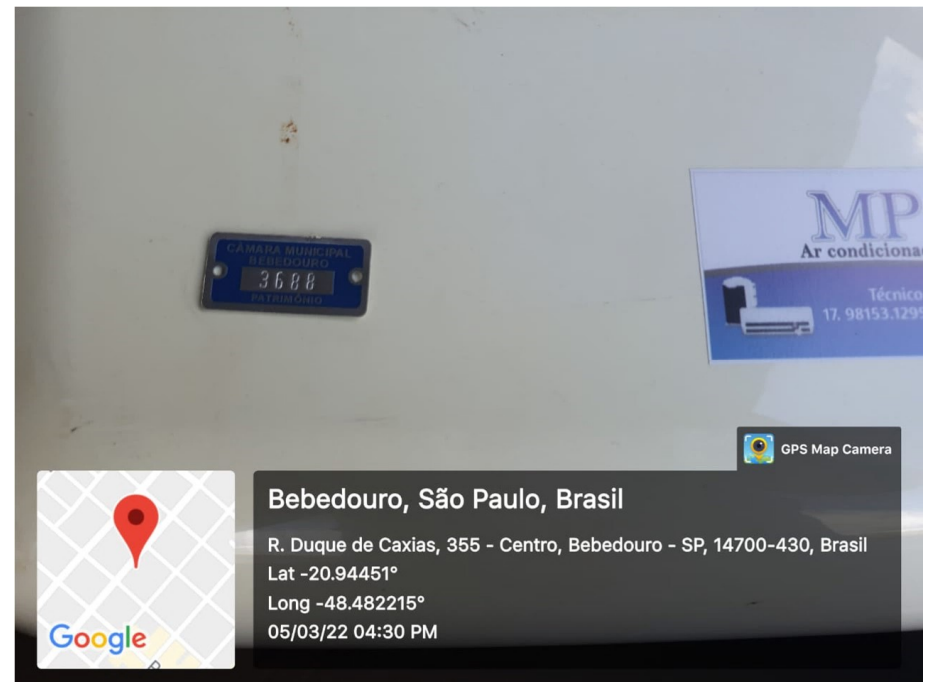

**Bebedouro, São Paulo, Brasil**  
R. Duque de Caxias, 355 - Centro, Bebedouro - SP, 14700-430, Brasil  
Lat -20.94451°  
Long -48.482215°  
05/03/22 04:30 PM

GPS Map Camera

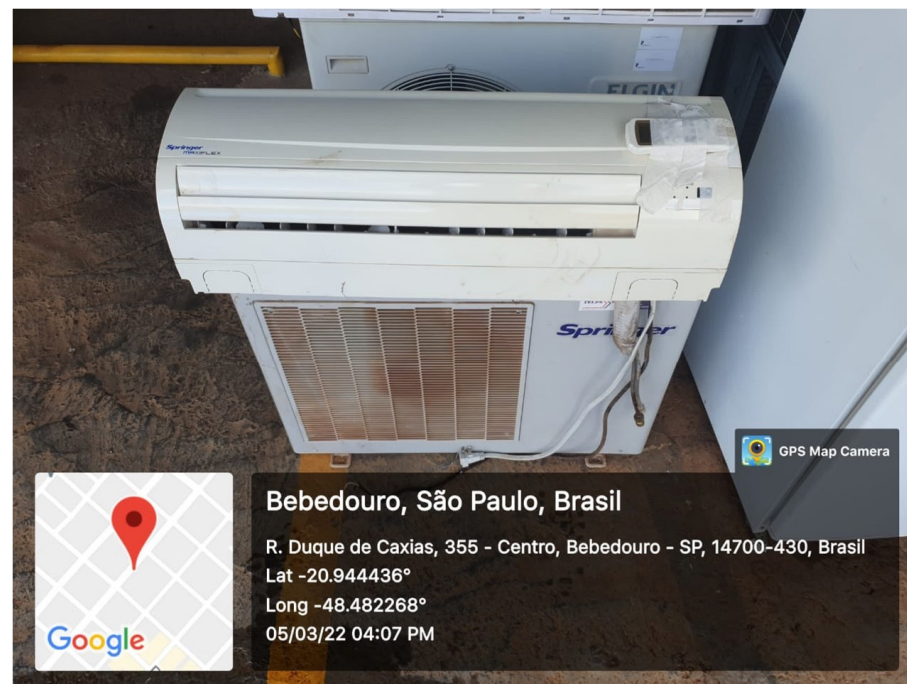
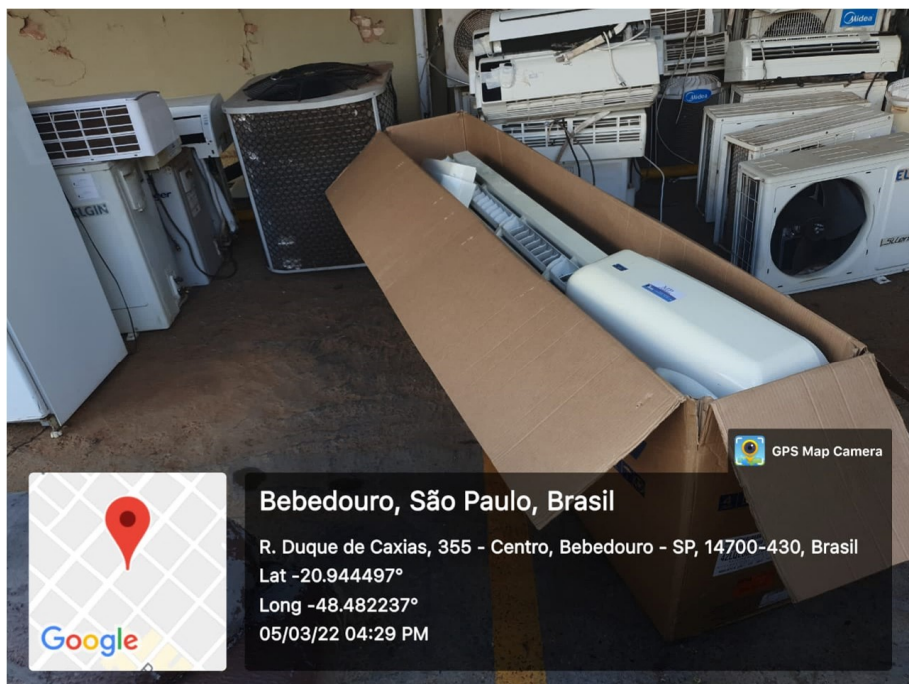
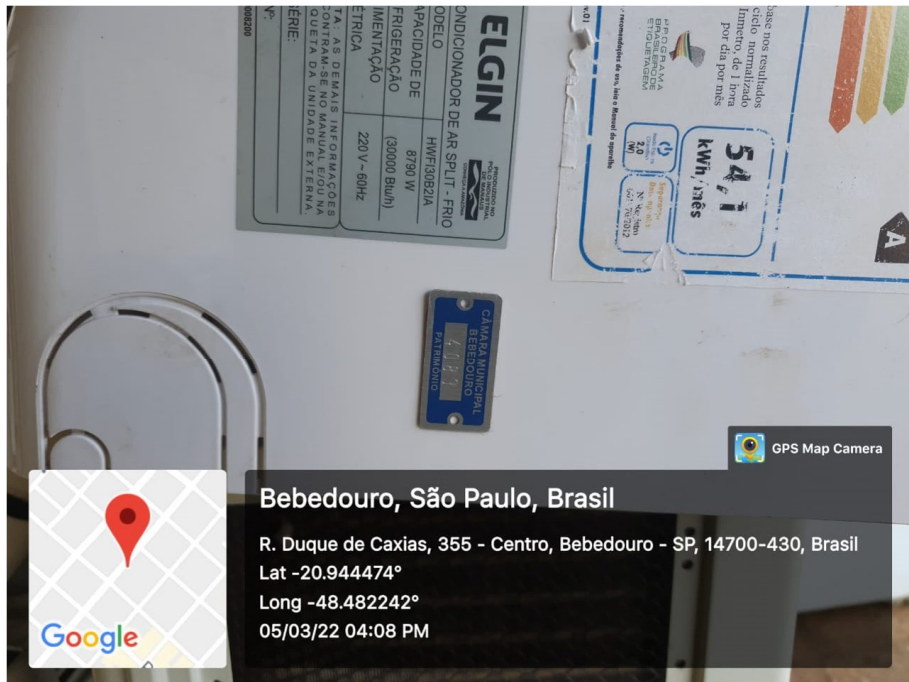



**Bebedouro, São Paulo, Brasil**  
R. Duque de Caxias, 355 - Centro, Bebedouro - SP, 14700-430, Brasil  
Lat -20.944504°  
Long -48.482237°  
05/03/22 04:05 PM

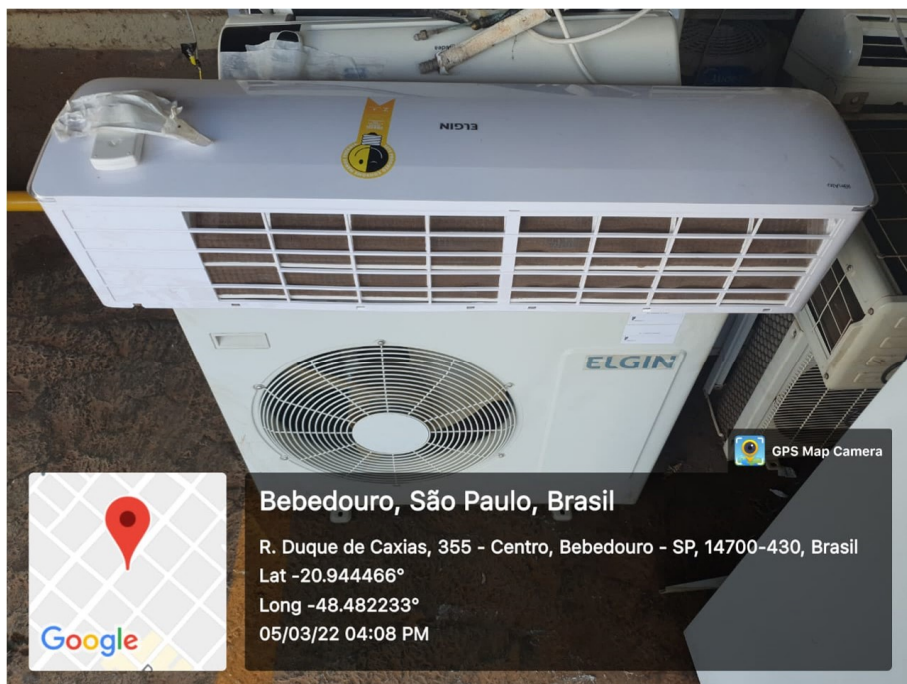
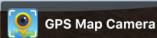

**Bebedouro, São Paulo, Brasil**  
R. Duque de Caxias, 355 - Centro, Bebedouro - SP, 14700-430, Brasil  
Lat -20.944466°  
Long -48.482233°  
05/03/22 04:08 PM

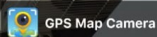

Camara Municipal de Bebedouro  
Itens por Classificação - Placa

Placa	Código	Descrição	N.Fiscal Estado	Valor em 17/03/2022
01.16-DEPOSITO EXTERNO				
3365	00003407	APARELHO DE AR CONDICIONADO TIPO SPLIT DE 9.000BTUS MARCA MIDEA MODELO MSS-09CR 220V NA COR BRANCA.	2195 Excelen	236,5
3366	00003408	APARELHO DE AR CONDICIONADO TIPO SPLIT DE 12.000BTUS MARCA MIDEA MODELO MSS-12CR 220V NA COR BRANCA.	2195 Péssimo	270,4
3395	00003438	APARELHO DE AR CONDICIONADO TIPO SPLIT BRANCO DE 9.000BTUS (FRIO/QUENTE) 220V. MARCA SPRINGER MAXIFLEX.	7297 Péssimo	257,5
3668	00003717	APARELHO DE AR CONDICIONADO TIPO SPLIT HIWALL 12.000BTUS QUENTE/FRIO 220V ELGIN	9278 Péssimo	241,1
3688	00003737	CONDICIONADOR DE AR TIPO SPLIT 80.000 BTU/H MARCA TOTALINE MODELO MODERNITA 220V BRANCO	1366 Péssimo	1.449,4

DEPARTAMENTO	PLACA	DESCRIÇÃO	DATA AQUISIÇÃO
ARQUIVO/BIBL./XEROX	3220	CONDICIONADOR DE AR BRANCO 18.000 BTU/H MARCA SPRINGER	28/09/2009
ARQUIVO/BIBL./XEROX	3512	CONDICIONADOR DE AR BRANCO 12.000 BTU/H MARCA MIDEA	22/12/2011
ARQUIVO/BIBL./XEROX	4007	CONDICIONADOR DE AR BRANCO 18.000 BTU/H INVERTER MARCA LG LIBERO	24/11/2014
SALA DO CHEFE DO DEPTO LEGISLATIVO	3355	CONDICIONADOR DE AR BRANCO 9.000 BTU/H MARCA MIDEA	22/12/2010
SALA PARTIDARIA 03 (VER. JOAO VITOR)	3357	CONDICIONADOR DE AR BRANCO 9.000 BTU/H MARCA MIDEA	22/12/2010
SALA MOTORISTA GABINETE (MARCOS)	3356	CONDICIONADOR DE AR BRANCO 9.000 BTU/H MARCA MIDEA	22/12/2010
ASSESSORIA PARLAMENTAR	3358	CONDICIONADOR DE AR BRANCO 9.000 BTU/H MARCA MIDEA	22/12/2010
SALA PARTIDARIA 06 (VER. P. BIANCHINI)	3364	CONDICIONADOR DE AR BRANCO 9.000 BTU/H MARCA MIDEA	22/12/2010
SALA PARTIDARIA 07 (VEREADORA IVANETE)	<del>4120</del>	CONDICIONADOR DE AR BRANCO 9.000 BTU/H INVERTER MARCA ELGIN	18/02/2020
SALA PARTIDARIA 08 (VEREADORA ELIANA)	3362	CONDICIONADOR DE AR BRANCO 9.000 BTU/H MARCA MIDEA	22/12/2010
SALA PARTIDARIA 09 (VEREADOR EDGAR)	3363	CONDICIONADOR DE AR BRANCO 9.000 BTU/H MARCA MIDEA	22/12/2010
SALA PARTIDARIA 10 (VEREADOR GILBERTO)	3359	CONDICIONADOR DE AR BRANCO 9.000 BTU/H MARCA MIDEA	22/12/2010
SALA PARTIDARIA 11 (VEREADOR VAGNER)	3360	CONDICIONADOR DE AR BRANCO 9.000 BTU/H MARCA MIDEA	22/12/2010
SALA PARTIDARIA 12 (VEREADOR LEANDRO)	3361	CONDICIONADOR DE AR BRANCO 9.000 BTU/H MARCA MIDEA	22/12/2010
COPA/COZINHA	<del>4119</del>	CONDICIONADOR DE AR BRANCO 18.000 BTU/H INVERTER MARCA ELGIN	13/12/2019
SALA PARTIDARIA 14 (VEREADOR CHANEL)	3670	CONDICIONADOR DE AR BRANCO 12.000 BTU/H MARCA ELGIN	27/05/2013
SALA DE PABX	3538	CONDICIONADOR DE AR BRANCO 7.000 BTU/H MARCA SPRINGER MIDEA	18/06/2012
SALA DE CPD	3236	CONDICIONADOR DE AR BRANCO 12.000 BTU/H MARCA MIDEA	24/11/2009
SALA DE CPD	3998	CONDICIONADOR DE AR BRANCO 12.000 BTU/H MARCA CARRIER	18/08/2014
SALA DE CPD	<del>4111</del>	CONDICIONADOR DE AR BRANCO 12.000 BTU/H INTERTER MARCA ELGIN	27/09/2019
SALA PARTIDARIA 15 (VER. MARIANGELA)	3251	CONDICIONADOR DE AR BRANCO 12.000 BTU/H MARCA MIDEA	19/02/2010
RECEPCAO/OUVIDORIA	4083	CONDICIONADOR DE AR BRANCO 30.000 BTU/H MARCA ELGIN	15/03/2018
SECRETARIA	4082	CONDICIONADOR DE AR BRANCO 12.000 BTU/H INVERTER MARCA SAMSUNG	15/03/2018
IMPrensa/DIVULGACAO/VIDEO	3396	CONDICIONADOR DE AR BRANCO 9.000 BTU/H MARCA SPRINGER	17/02/2011
SALA DE SOM/ RADIO ESCUTA	3394	CONDICIONADOR DE AR BRANCO 9.000 BTU/H MARCA SPRINGER	17/02/2011
SALA DE SOM/ RADIO ESCUTA	4003	CONDICIONADOR DE AR BRANCO 18.000 BTU/H INVERTER MARCA FUJITSU	29/09/2014
ASSESSORIA JURIDICA	3669	CONDICIONADOR DE AR BRANCO 12.000 BTU/H MARCA ELGIN	27/05/2013
RECEPCAO DO GABINETE	<del>4113</del>	CONDICIONADOR DE AR BRANCO 18.000 BTU/H INVERTER MARCA ELGIN	27/09/2019
PRESIDENCIA	<del>4112</del>	CONDICIONADOR DE AR BRANCO 18.000 BTU/H INVERTER MARCA ELGIN	27/09/2019
CONTABILIDADE	3249	CONDICIONADOR DE AR BRANCO 12.000 BTU/H MARCA MIDEA	19/02/2010
CONTABILIDADE	3250	CONDICIONADOR DE AR BRANCO 12.000 BTU/H MARCA MIDEA	19/02/2010
DIRETORIA ADMINISTRATIVA/FINANCEIRA	<del>4121</del>	CONDICIONADOR DE AR BRANCO 12.000 BTU/H INTERTER MARCA ELGIN	18/02/2020
DIRETORIA LEGISLATIVA	3987	CONDICIONADOR DE AR BRANCO 12.000 BTU/H MARCA MIDEA	19/12/2013



Camara Municipal de Bebedouro  
Itens por Classificação - Placa

Placa	Código	Descrição	N.Fiscal Estado	Valor em 17/03/20
<b>02.09-JUSTIÇA ELEITORAL BEBEDOURO- 24ª ZONA</b>				
3233	00003272	CONDICIONADOR DE AR MODELO SPLIT HI-WAL L, FRIO, 18.000 BTU/H, 220V, MARCA MIDEA.	1466 Excelen	410,
3235	00003274	CONDICIONADOR DE AR MODELO SPLIT HI-WAL L, FRIO, 18.000 BTU/H, 220V, MARCA MIDEA.	1466 Excelen	410,
3248	00003287	CONDICIONADOR DE AR TIPO SPLIT/AR FRIO MIDEA 12.000BTUS, 220V, COR BRANCA	Excelen	298,
<b>Total 02.09-JUSTIÇA ELEITORAL BEBEDOURO- 24ª ZONA</b>			<b>3 Itens</b>	<b>1.119,</b>
<b>02.16-ARE - PREFEITURA MUNICIPAL BEBEDOURO</b>				
3397	00003440	APARELHO DE AR CONDICIONADO TIPO SPLIT BRANCO DE 9.000BTUS (FRIO/QUENTE) 220V. MARCA SPRINGER MAXIFLEX.	7297 Excelen	276,
<b>Total 02.16-ARE - PREFEITURA MUNICIPAL BEBEDOURO</b>			<b>1 Item</b>	<b>276,</b>

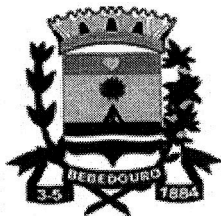

## Prefeitura Municipal de Bebedouro

Praça José Stamato Sobrinho - nº 45 - CEP 14701-009 - Cx Postal 361  
CNPJ - 45.709.920/0001-11 - Insc. Est. Isenta  
BEBEDOURO - Estado de São Paulo  
Fone: (17) 3345-9100 - www.bebedouro.sp.gov.br

Of.260/2018

Bebedouro, 12 de dezembro 2018

Prezado Senhor

Venho pelo presente instrumento, solicitar o empréstimo de um aparelho de ar condicionado para a sala de Regulação.

Na oportunidade apresento, meus protestos de apreço e distinta consideração.

Atenciosamente

Enf.ª Dra. Sílvia H.P.S. Crujeiras  
COREN 42897 Coordenadora ARE  
Pref. Municipal de Bebedouro - DMS

*[Handwritten signature]*

CIENTE EM 13/12/18

\_\_\_\_\_  
PRESIDENTE

Ao  
Ilmo Sr.  
José Baptista de Carvalho Neto  
Presidente da Câmara Municipal de Bebedouro

José Baptista de Carvalho Neto  
Presidente

**AUTORIZADO**

CMB3389/2018 13/12/18 10:00:52

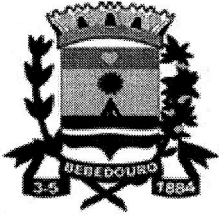

## Prefeitura Municipal de Bebedouro

Praça José Stamato Sobrinho - nº 45 - CEP 14701-009 - Cx Postal 361  
CNPJ - 45.709.920/0001-11 - Insc. Est. Isenta  
BEBEDOURO - Estado de São Paulo  
Fone: (17) 3345-9100 - www.bebedouro.sp.gov.br

Of.260/2018

Bebedouro, 12 de dezembro 2018

Prezado Senhor

Venho pelo presente instrumento, solicitar o empréstimo de um aparelho de ar condicionado para a sala de Regulação.

Na oportunidade apresento, meus protestos de apreço e distinta consideração.

Atenciosamente

Prof. Dra. Silvia H.P.S. Cruz  
COREN 44897 - Coordenadora ARE  
Pref. Municipal de Bebedouro - DMS

RECLBID  
Em 13/12/18  
as  
Cor:  
Señor:

Ao  
Ilmo Sr.  
José Baptista de Carvalho Neto  
Presidente da Câmara Municipal de Bebedouro

AUTORIZADO

CHES/389/2018 13/12/18 10:00:52



# CÂMARA MUNICIPAL DE BEBEDOURO

ESTADO DE SÃO PAULO  
www.camarabebedouro.sp.gov.br

## TÉRMO DE EMPRÉSTIMO E RESPONSABILIDADE DE USO, GUARDA E CONSERVAÇÃO DE BENS PATRIMONIAIS

Sob as penas da legislação pertinente, sobretudo no que se refere os incisos I, II, III e IV do Artigo 10 e o inciso I do artigo 9º da Lei Federal nº. 8.429, de 2 de junho de 1.992, e conforme disposto no artigo 87 do Decreto-Lei Federal nº. 200, de 25 de fevereiro de 1.967, comprometo-me a fazer bom uso, conservar e guardar o(s) bem(ns) patrimonial(is) relacionado(s) abaixo, que a partir desta data até que eu o(s) devolva ao Departamento Administrativo Financeiro desta Casa de Leis, fica sob minha inteira responsabilidade.

Pelo presente Termo, fico também responsável por comunicar ao **DEPARTAMENTO ADMINISTRATIVO FINANCEIRO**, imediatamente, qualquer ocorrência com relação ao(s) referido(s) bem(s), tais como: roubo, furto, desaparecimento, extravio, avaria, danificação, defeito, quebra, violação, ou qualquer outra ocorrência que exija providências do Departamento Administrativo Financeiro. Comprometo-me, finalmente, a não transferir, ceder, emprestar ou, por qualquer motivo, deslocar ou remover, para outro órgão, departamento e setor municipal, estadual, federal ou particular, qualquer um do bem abaixo relacionado, sem o **conhecimento PRÉVIO** do Departamento Administrativo e Financeiro.

**EQUIPAMENTO EMPRESTADO: EM ATENDIMENTO A SOLICITAÇÃO DO OFÍCIO Ofício 260/2018 de 12 de dezembro de 2018.**

**- 01 APARELHO DE AR CONDICIONADO TIPO SPLIT BRANCO DE 9.000BTUS (FRIO/QUENTE) 220V. MARCA SPRINGER MAXIFLEX. (patrimônio nº 3397);**

Bebedouro, 13 de dezembro de 2018.

Responsável pelo Bem  
Órgão: ARE - DMS  
Nome: Dra. Sivia H.P.S. Crulhas  
Função: Coordenadora

**Observação: 1- Se o material acima supracitado não tiver utilização por parte do Hospital Municipal, o mesmo DEVERÁ SER reencaminhado a esta Casa de Leis, pois é considerado patrimônio de propriedade da Câmara Municipal de Bebedouro-SP.**



# CÂMARA MUNICIPAL DE BEBEDOURO

ESTADO DE SÃO PAULO  
www.camarabebedouro.sp.gov.br

## TERMO DE TRANSFERÊNCIA DE BENS PATRIMONIAIS ENTRE DEPARTAMENTOS

### CÂMARA MUNICIPAL DE BEBEDOURO TRANSFERÊNCIA INTERNA DE BENS PATRIMONIAIS

Bebedouro, 13 de dezembro de 2.018.

Do: **DEPÓSITO EXTERNO (16)**

Para: **ARE – PREFEITURA MUNICIPAL DE BEBEDOURO (117)**

Nº. Patrimônio	Descrição do Bem Patrimonial
3397	APARELHO DE AR CONDICIONADO TIPO SPLIT BRANCO DE 9.000BTUS (FRIO/QUENTE) 220V. MARCA SPRINGER MAXIFLEX.

AUTORIZAMO A TRANSFERÊNCIA, EXCLUÍDO DA CARGA PATRIMONIAL SOB MINHA RESPONSABILIDADE.

  
Nome: Edner Soares Lemes  
R.G. 22.624.198-1

RECEBIDO, INCLUÍDO NA CARGA PATRIMONIAL SOB RESPONSABILIDADE DO ARE, CONFORME SOLICITAÇÃO ATRAVÉS DO OFÍCIO Nº260/2018 E TERMO DE EMPRÉSTIMO E RESPONSABILIDADE DE USO, GUARDA E CONSERVAÇÃO DE BENS PATRIMONIAIS (EM ANEXO) AUTORIZADO PELO PRESIDENTE DA CÂMARA MUNICIPAL DE BEBEDOURO SR. JOSÉ BAPTISTA DE CARVALHO NETO.



JUSTIÇA ELEITORAL DO ESTADO DE SÃO PAULO  
JUÍZO DA 24ª ZONA ELEITORAL  
Rua Antônio Alves de Toledo, 161, centro, CEP: 14700-100  
Tel.: (17) 33424293 / Fax:(17) 33454138  
Bebedouro - SP

**OFÍCIO Nº 131/2019**

Bebedouro, 1º de Outubro de 2019.

Senhor Presidente,

Venho por meio deste solicitar o empréstimo de 2 (dois) aparelhos de ar condicionados, de 18.000 BTUs cada, a fim de proporcionar um melhor ambiente de atendimento aos eleitores e políticos de nossa cidade.

Ao ensejo, apresento a Vossa Excelência os protestos de estima e consideração.

  
**DENILSON C. CANTARIN**  
Chefe do Cartório Eleitoral

**PAUTA**

**SISCAM**

EXCELENTÍSSIMO SENHOR  
**CARLOS RENATO SEROTINI**  
PRESIDENTE DA CÂMARA MUNICIPAL  
BEBEDOURO - SP

  
CIENTE EM 30/09/19  
PRESIDENTE  
**Carlos Renato Serotini**  
Presidente  
**AUTORIZADO**

UMB 39055/2019 01/10/2019 11:03



# CÂMARA MUNICIPAL DE BEBEDOURO

ESTADO DE SÃO PAULO  
www.camarabebedouro.sp.gov.br

## TERMO DE EMPRÉSTIMO E RESPONSABILIDADE DE USO, GUARDA E CONSERVAÇÃO DE BENS PATRIMONIAIS

Sob as penas da legislação pertinente, sobretudo no que se refere os incisos I, II, III e IV do Artigo 10 e o inciso I do artigo 9º da Lei Federal nº. 8.429, de 2 de junho de 1.992, e conforme disposto no artigo 87 do Decreto-Lei Federal nº. 200, de 25 de fevereiro de 1.967, comprometo-me a fazer bom uso, conservar e guardar o(s) bem(ns) patrimonial(is) relacionado(s) abaixo, que a partir desta data até que eu o(s) devolva ao Departamento Administrativo Financeiro desta Casa de Leis, fica sob minha inteira responsabilidade.

Pelo presente Termo, fico também responsável por comunicar ao **DEPARTAMENTO ADMINISTRATIVO FINANCEIRO**, imediatamente, qualquer ocorrência com relação ao(s) referido(s) bem(s), tais como: roubo, furto, desaparecimento, extravio, avaria, danificação, defeito, quebra, violação, ou qualquer outra ocorrência que exija providências do Departamento Administrativo Financeiro. Comprometo-me, finalmente, a não transferir, ceder, emprestar ou, por qualquer motivo, deslocar ou remover, para outro órgão, departamento e setor municipal, estadual, federal ou particular, qualquer um do bem abaixo relacionado, sem o **conhecimento PRÉVIO** do Departamento Administrativo e Financeiro.

**EQUIPAMENTOS EMPRESTADOS EM ATENDIMENTO A SOLICITAÇÃO DO OFÍCIO Nº 131/2019** de 01 DE OUTUBRO DE 2019:

- 01 CONDICIONADOR DE AR MODELO SPLIT HI-WALL, FRIO, 18.000 BTU/H, 220V, MARCA MIDEA (**patrimônio nº 3233**); e

- 01 CONDICIONADOR DE AR MODELO SPLIT HI-WALL, FRIO, 18.000 BTU/H, 220V, MARCA MIDEA (**patrimônio nº 3235**).

Bebedouro, 13 de novembro de 2019.

Responsável pelo Bem

Órgão: Justiça Eleitoral do Estado de São Paulo – 24ª Zona Eleitoral

Nome: Sr. Denilson C. Cantarin

Função: Chefe do Cartório Eleitoral

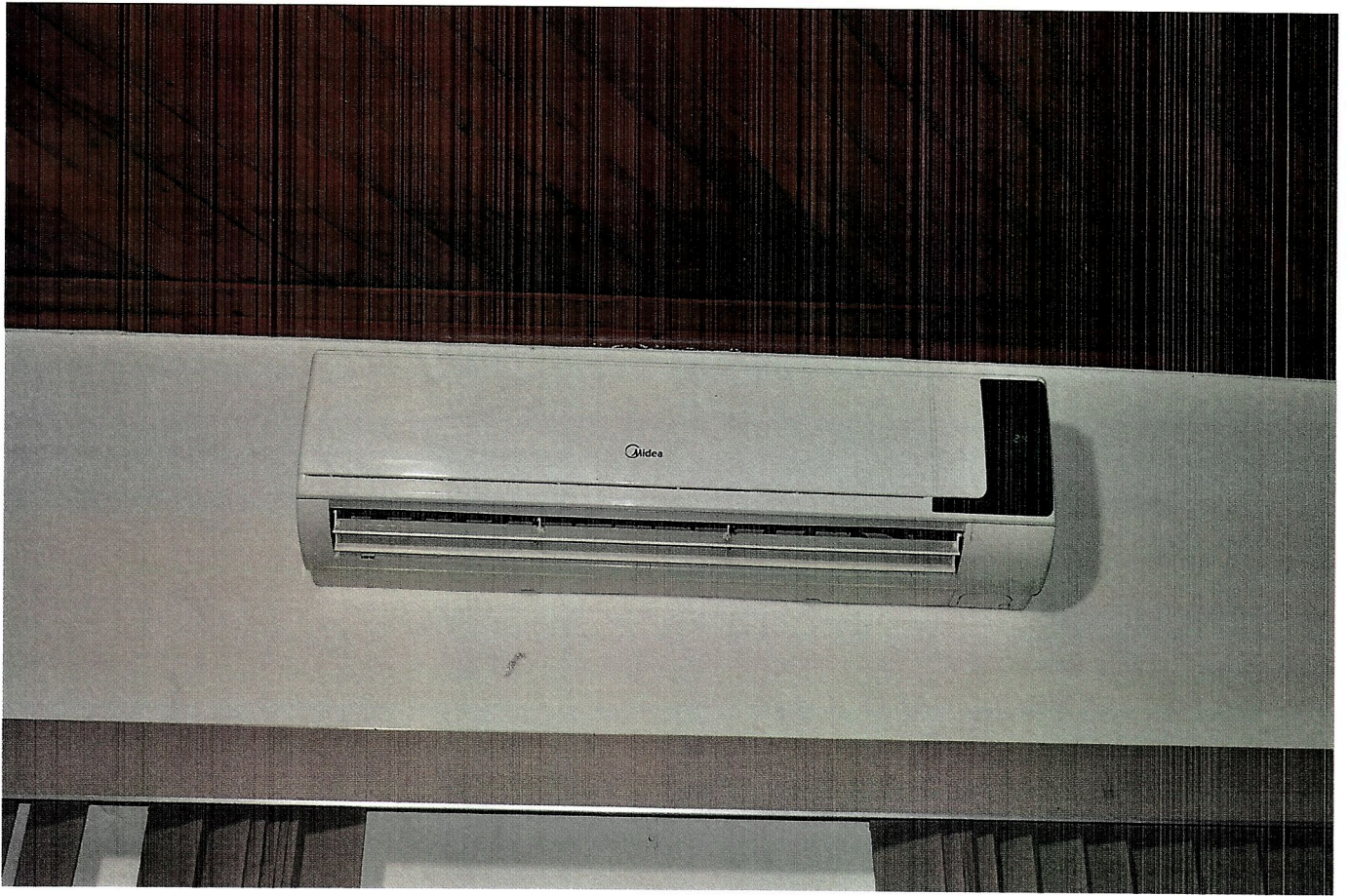



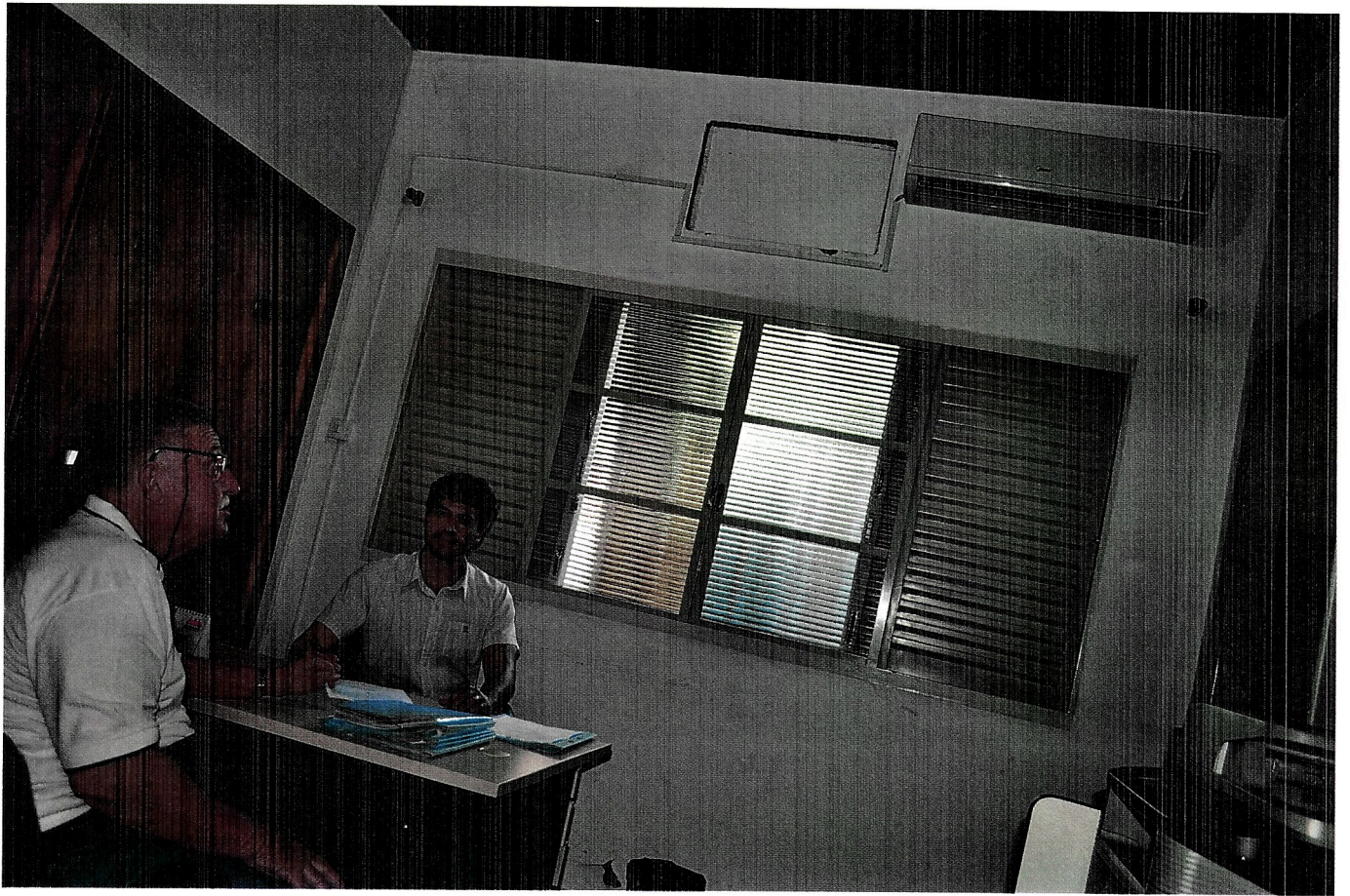







JUSTIÇA ELEITORAL DO ESTADO DE SÃO PAULO  
JUÍZO DA 24ª ZONA ELEITORAL  
Rua Antônio Alves de Toledo, 161, centro, CEP: 14700-100  
Tel.: (17) 33424293 / Fax: (17) 33454138  
Bebedouro - SP

OFÍCIO Nº 146/2019

Bebedouro, 6 de Dezembro de 2019.

Senhor Presidente,

Venho por meio deste solicitar o empréstimo de 1 (um) aparelho de ar condicionado, de 12.000 BTUs, a fim de proporcionar um melhor ambiente de atendimento aos servidores, eleitores e políticos de nossa cidade.

Ao ensejo, apresento a Vossa Excelência os protestos de estima e consideração.

  
DENILSON C. CANTARIN  
Chefe do Cartório Eleitoral

EXCELENTÍSSIMO SENHOR  
CARLOS RENATO SEROTINI  
PRESIDENTE DA CÂMARA MUNICIPAL  
BEBEDOURO – SP

  
Carlos Renato Serotini  
Presidente

**AUTORIZADO**

18 DEZ 2019

CMO 3507/2019 06/12/2019 15:14



# CÂMARA MUNICIPAL DE BEBEDOURO

ESTADO DE SÃO PAULO  
www.camarabebedouro.sp.gov.br

## TERMO DE EMPRÉSTIMO E RESPONSABILIDADE DE USO, GUARDA E CONSERVAÇÃO DE BENS PATRIMONIAIS

Sob as penas da legislação pertinente, sobretudo no que se refere os incisos I, II, III e IV do Artigo 10 e o inciso I do artigo 9º da Lei Federal nº. 8.429, de 2 de junho de 1.992, e conforme disposto no artigo 87 do Decreto-Lei Federal nº. 200, de 25 de fevereiro de 1.967, comprometo-me a fazer bom uso, conservar e guardar o(s) bem(ns) patrimonial(is) relacionado(s) abaixo, que a partir desta data até que eu o(s) devolva ao Departamento Administrativo Financeiro desta Casa de Leis, fica sob minha inteira responsabilidade.

Pelo presente Termo, fico também responsável por comunicar ao **DEPARTAMENTO ADMINISTRATIVO FINANCEIRO**, imediatamente, qualquer ocorrência com relação ao(s) referido(s) bem(s), tais como: roubo, furto, desaparecimento, extravio, avaria, danificação, defeito, quebra, violação, ou qualquer outra ocorrência que exija providências do Departamento Administrativo Financeiro. Comprometo-me, finalmente, a não transferir, ceder, emprestar ou, por qualquer motivo, deslocar ou remover, para outro órgão, departamento e setor municipal, estadual, federal ou particular, qualquer um do bem abaixo relacionado, sem o **conhecimento PRÉVIO** do Departamento Administrativo e Financeiro.

EQUIPAMENTO EMPRESTADO EM ATENDIMENTO A SOLICITAÇÃO DO **OFÍCIO Nº 146/2019** de 06 DE DEZEMBRO DE 2019:

- APARELHO DE AR CONDICIONADO TIPO SPLIT DE 12.000BTUS MARCA MIDEA MODELO MSS-12CR 220V NA COR BRANCA. (**patrimônio nº 3.366**); e

Bebedouro, 19 de novembro de 2019.

  
\_\_\_\_\_  
**Responsável pelo Bem**

**Órgão: Justiça Eleitoral do Estado de São Paulo – 24ª Zona Eleitoral**

**Nome: Sr. Denilson C. Cantarin**

**Função: Chefe do Cartório Eleitoral**



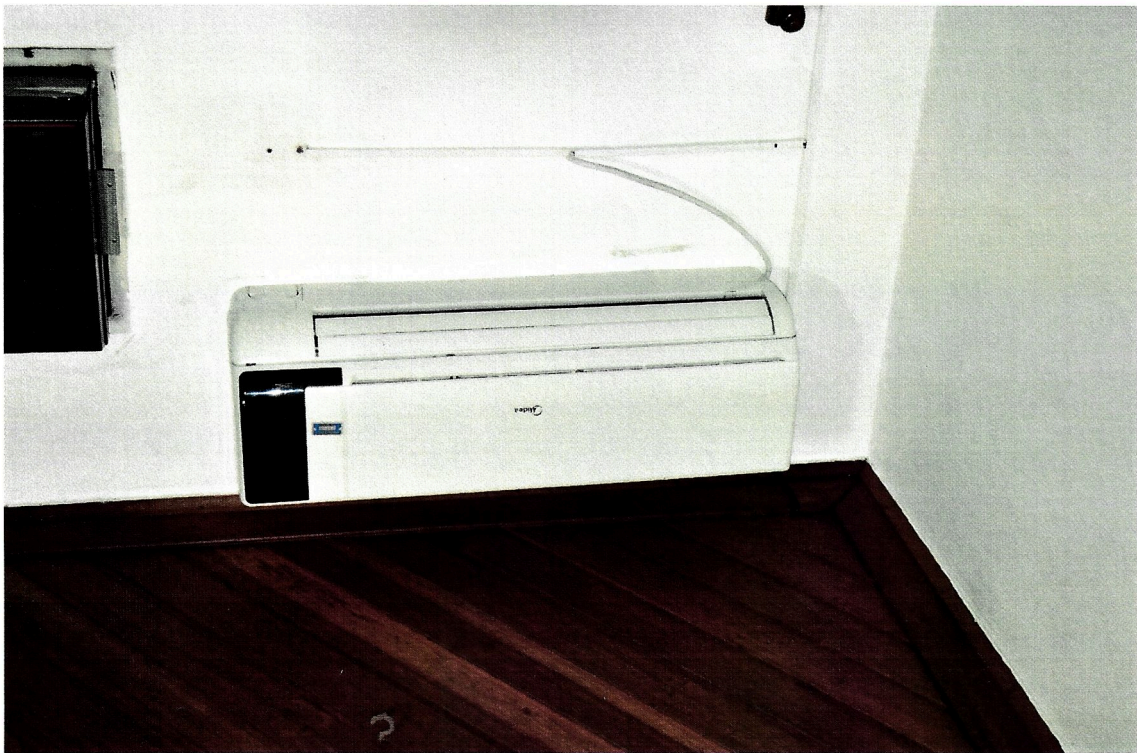



JUSTIÇA ELEITORAL DO ESTADO DE SÃO PAULO  
JUÍZO DA 24ª ZONA ELEITORAL  
Rua Antônio Alves de Toledo, 161, centro, CEP: 14700-100  
Tel.: (17) 33424293 / Fax:(17) 33454138  
Bebedouro - SP

**OFÍCIO Nº 006/2020**

Bebedouro, 05 de março de 2020.

Senhor Presidente,

Venho por meio deste comunicar a devolução de 1 (um) aparelho de ar condicionado de 12.000 BTUs cujo número do patrimônio é 3366, que foi emprestado ao Cartório Eleitoral e que se encontra defeituoso.

Ao ensejo, apresento a Vossa Excelência os protestos de estima e consideração.

**JOÃO CARLOS SAUD ABDALA FILHO**  
Juiz Eleitoral

EXCELENTÍSSIMO SENHOR  
**CARLOS RENATO SEROTINI**  
PRESIDENTE DA CÂMARA MUNICIPAL  
BEBEDOURO – SP

**SISCAM**

*Renato*  
05.03.2020  
PRESIDENTE  
Carlos Renato Serotini  
Presidente  
**AUTORIZADO**





JUSTIÇA ELEITORAL DO ESTADO DE SÃO PAULO  
JUÍZO DA 24ª ZONA ELEITORAL  
Rua Antônio Alves de Toledo, 161, centro, CEP: 14700-100  
Tel.: (17) 33424293 / Fax:(17) 33454138  
Bebedouro - SP

**OFÍCIO Nº 007/2020**

Bebedouro, 05 de março de 2020.

Senhor Presidente,

Venho por meio deste solicitar o empréstimo de 1 (um) aparelho de ar condicionado de 12.000 BTUs, em substituição ao que foi emprestado ao Cartório Eleitoral e que se encontra defeituoso, a fim de proporcionar um melhor ambiente de atendimento aos servidores, eleitores e políticos de nossa cidade.

Ao ensejo, apresento a Vossa Excelência os protestos de estima e consideração.

**JOÃO CARLOS SAUD ABDALA FILHO**  
Juiz Eleitoral

EXCELENTÍSSIMO SENHOR  
**CARLOS RENATO SEROTINI**  
PRESIDENTE DA CÂMARA MUNICIPAL  
BEBEDOURO – SP

**SISCAM**

DECLARANTE EM

PRESIDENTE

Carlos Renato Serotini  
Presidente

**AUTORIZADO**

CHB 39802/2020 05/03/2020 11:57



# CÂMARA MUNICIPAL DE BEBEDOURO

ESTADO DE SÃO PAULO  
www.camarabebedouro.sp.gov.br

## TERMO DE EMPRÉSTIMO E RESPONSABILIDADE DE USO, GUARDA E CONSERVAÇÃO DE BENS PATRIMONIAIS

Sob as penas da legislação pertinente, sobretudo no que se refere os incisos I, II, III e IV do Artigo 10 e o inciso I do artigo 9º da Lei Federal nº. 8.429, de 2 de junho de 1.992, e conforme disposto no artigo 87 do Decreto-Lei Federal nº. 200, de 25 de fevereiro de 1.967, comprometo-me a fazer bom uso, conservar e guardar o(s) bem(ns) patrimonial(is) relacionado(s) abaixo, que a partir desta data até que eu o(s) devolva ao Departamento Administrativo Financeiro desta Casa de Leis, fica sob minha inteira responsabilidade.

Pelo presente Termo, fico também responsável por comunicar ao **DEPARTAMENTO ADMINISTRATIVO FINANCEIRO**, imediatamente, qualquer ocorrência com relação ao(s) referido(s) bem(s), tais como: roubo, furto, desaparecimento, extravio, avaria, danificação, defeito, quebra, violação, ou qualquer outra ocorrência que exija providências do Departamento Administrativo Financeiro. Comprometo-me, finalmente, a não transferir, ceder, emprestar ou, por qualquer motivo, deslocar ou remover, para outro órgão, departamento e setor municipal, estadual, federal ou particular, qualquer um do bem abaixo relacionado, sem o **conhecimento PRÉVIO** do Departamento Administrativo e Financeiro.

EQUIPAMENTO EMPRESTADO EM ATENDIMENTO A SOLICITAÇÃO DO **OFÍCIO Nº 007/2020** de 05 DE MARÇO DE 2020:

- APARELHO DE AR CONDICIONADO TIPO SPLIT DE 12.000BTUS MARCA MIDEA 220V NA COR BRANCA. (**patrimônio nº 3.248**).

Bebedouro, 05 de março de 2020.

Responsável pelo Bem  
Órgão: Justiça Eleitoral do Estado de São Paulo – 24ª Zona Eleitoral  
Nome: Exmo. Sr. João Carlos Saud Abdala Filho  
Função: Juiz Eleitoral

