

Prefeitura Municipal de Bebedouro

Praça José Stamato Sobrinho - nº 45 - CEP 14701-009 - Cx Postal 361
CNPJ - 45.709.920/0001-11 - Insc. Est. Isenta
BEBEDOURO - Estado de São Paulo
Fone: (17) 3345-9100 - www.bebedouro.sp.gov.br

Bebedouro Capital Nacional da Laranja, 10 de março de 2022.
OEP/099/2022

Senhor Presidente

Por incumbência do senhor Prefeito, em atenção ao Requerimento nº 15/2022, de autoria da Vereadora Ivanete Cristina Xavier, a ele enviado, encaminhamos as informações prestadas pela Secretária Municipal de Saúde.

Atenciosamente.



Rogério Lemos Valverde
Diretor de Gabinete

À Sua Excelência o Senhor
Jorge Emanuel Cardoso Rocha
Presidente da Câmara Municipal de Bebedouro
Bebedouro-SP.

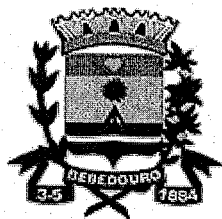

Prefeitura Municipal de Bebedouro

Praça José Stamato Sobrinho - nº 45 - CEP 14701-009 - Cx Postal 361
CNPJ - 45.709.920/0001-11 - Insc. Est. Isenta
BEBEDOURO - Estado de São Paulo
Fone: (17) 3345-9100 - www.bebedouro.sp.gov.br

SECRETARIA MUNICIPAL DE SAÚDE

Bebedouro, Capital Nacional da Laranja, 08 de março/2022.

OFICIO ESPECIAL – SECRETARIA MUNICIPAL DE SAÚDE
ASSUNTO: **REQUERIMENTO Nº 15/2022 da CÂMARA MUNICIPAL DE BEBEDOURO – VEREADORA IVANETE CRISTINA XAVIER - PSDB**

Com nossos sinceros cumprimentos, vimos por intermédio deste, INFORMAR a V.Exa., conforme Requerimento nº 15/2022, datado de 09/02/2022, de autoria da nobre Vereadora Ivanete Cristina Xavier e aprovado pela Mesa Diretora no dia 14/02/22, referente **a esclarecimentos em relação aos equipamentos de Raio X do Hospital Municipal de Bebedouro.** Sendo assim, temos a relatar o que segue:

A fim de elucidar os questionamentos da nobre Edil, acerca do assunto epigrafado, PROCEDEMOS aos esclarecimentos,

- 1. Estão instalados no Hospital Municipal de Bebedouro um (01) equipamento de Raio X fixo e dois (02) móveis/portáteis, bem como, um (01) equipamento de Raio X novo, aguardando instalação da empresa especializada;**



Prefeitura Municipal de Bebedouro

Praça José Stamato Sobrinho - nº 45 - CEP 14701-009 - Cx Postal 361
CNPJ - 45.709.920/0001-11 - Insc. Est. Isenta
BEBEDOURO - Estado de São Paulo
Fone: (17) 3345-9100 - www.bebedouro.sp.gov.br

SECRETARIA MUNICIPAL DE SAÚDE

2. O equipamento fixo em funcionamento, foi doado pelo município de Taiuva em 24/04/2019, os equipamentos portáteis (antigos) foram adquiridos com verba própria, já o equipamento novo, foi adquirido com emenda parlamentar especial da Deputada Federal Joice Hasselmann em 18/02/2022;
3. O equipamento fixo doado, teve o custo de R\$98.000,00 e o equipamento fixo adquirido recentemente, o valor de R\$ 97.000,00;
4. O equipamento fixo doado foi instalado em junho/2019, o equipamento fixo novo, aguardando instalação pela empresa;
5. Mensalmente são realizados aproximadamente 1.300 exames;
6. O custo mensal do material utilizado para realização dos exames esta previsto em contrato desta Municipalidade com a Organização Social em Saúde "Hospital Mahatma Gandhi";
7. São 14 servidores municipais efetivos;
8. A responsabilidade da Organização Social em Saúde é somente a aquisição de material (filmes e químicos para revelação) previsto em contrato para a gestão da Unidade de Pronto Atendimento - UPA 24H, portanto não há relação de encaminhamento, pois o exame é realizado imediatamente no momento da solicitação;

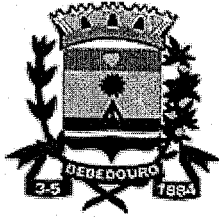

Prefeitura Municipal de Bebedouro

Praça José Stamato Sobrinho - nº 45 - CEP 14701-009 - Cx Postal 361
CNPJ - 45.709.920/0001-11 - Insc. Est. Isenta
BEBEDOURO - Estado de São Paulo
Fone: (17) 3345-9100 - www.bebedouro.sp.gov.br

SECRETARIA MUNICIPAL DE SAÚDE

9. **Existem 02 (dois) aparelhos móveis em manutenção e o prazo para retorno, em média uma semana. Nesse período a empresa deixou 01 aparelho emprestado;**
10. **Não;**
11. **Não há necessidade de direcionamento para outros locais, haja vista que em breve, teremos ativo, mais um equipamento fixo instalado, que rapidamente irá suprir a demanda da população.**

Na oportunidade apresentamos a Vossa Excelência, nossos protestos de apreço e distinta consideração, colocando-nos à disposição para o que necessário for.

Atenciosamente,

Dra. SILVÉRIA MARIA PEIXOTO LARÊDO
Secretária Municipal de Saúde/Bebedouro/SP

SORAIA TERESINHA COELHO
Setor Jurídico / Secretaria Municipal de Saúde/Bebedouro/SP

Ao Exmo. Sr.
LUCAS GIBIN SEREN
Digníssimo Prefeito Municipal de Bebedouro/SP

Se os exames prescritos pelos médicos (tais como ultrassom, dentre outros), que atendem na UPA ou Gripário, que realizam o atendimento de pacientes suspeitos ou infectados pelo novo coronavírus, tem sido realizados:

Todo suporte é oferecido para realização dos exames laboratoriais e de imagem diante da necessidade e da prescrição médica dos pacientes confirmados ou suspeitos de COVID. O serviço consta de rotinas implantadas e bem estabelecidas para que toda demanda seja atendida conforme a necessidade.

- R.X: diante da solicitação os pacientes gripais são encaminhados para o serviço de radiologia interno do H.M.B. Há também o R.X portátil para atendimento da demanda dos pacientes acamados ou de maior gravidade usado principalmente nos pacientes em leitos de estabilização COVID. Cobertura nas 24 horas.

- TOMOGRAFIA: diante da prescrição médica, os pacientes são inseridos no sistema CROSS e realizados no Hospital Estadual de Bebedouro. Segue a planilha das tomografias realizadas no mês de janeiro de 2022. Segue em anexo os exames de tomografia em pacientes com sintomas gripais no mês de janeiro de 2022:

PERÍODO: JANEIRO 2022										
PACIENTE	IDADE	Nº DA FICHA	DATA E HORA DA INSERÇÃO	DATA E HORA DA FINALIZAÇÃO	TEMPO DE PERMANÊNCIA (HORAS)	MUNICÍPIO DE ORIGEM	MUNICÍPIO DE TRANSFERÊNCIA	UNIDADE DE SAÚDE	DIAGNÓSTICO/ PROCEDIMENTO	ORIGEM DA VAGA
VALDAIR MARIA MARQUES RIBEIRO	58	5025699-22	10/01/2022 01:10	10/01/2022 01:29	0:19:00	PIRANGI	BEBEDOURO	H.ESTADUAL	DISPNEIA	TC TORAX
ANA MARIA MUNTZ	69	5022612-22	08/01/2022 20:39	08/01/2022 21:40	1:01:00	BEBEDOURO	BEBEDOURO	H.ESTADUAL	TOSSE	TC TORAX
CARLOS ALBERTO DA SILVA	63	5027046-22	10/01/2022 13:26	10/01/22 14:31	1:05:00	BEBEDOURO	BEBEDOURO	H.ESTADUAL	PNI/INAPETENCIA	TC TORAX
RAIMUNDO ANTONIO FERREIRA	91	5027673-22	10/01/2022 16:30	10/01/22 17:05	0:35:00	BEBEDOURO	BEBEDOURO	H.ESTADUAL	TOSSE/DOOR NO PEITO	TC ABDOME/TORAX
PEDRO JOÃO DE OLIVEIRA	78	5028048-22	10/01/2022 18:11	10/01/2022 18:50	0:39:00	TAQUARAL	BEBEDOURO	H.ESTADUAL	TOSSE PRODUTIVA	TC TORAX
VALDENICE CUNHA TEBALDI	81	5025715-22	10/01/2022 01:24	10/01/2022 01:37	0:13:00	TAIUVÁ	BEBEDOURO	H.ESTADUAL	DISPNEIA/TOSSE	TC TORAX
MARIA APARECIDA BERNARDES	55	5040031-22	14/01/2022 13:28	14/01/22 14:11	0:43:00	BEBEDOURO	BEBEDOURO	H.ESTADUAL	DISPNEIA	TC TORAX
VERA LUCIA LEITE RIBEIRO	73	5045884-22	16/01/2022 14:16	16/01/22 15:07	0:51:00	BEBEDOURO	BEBEDOURO	H.ESTADUAL	DISPNEIA	TC TORAX
DANIEL SERAFIM	74	5052745-22	18/01/2022 15:04	18/01/22 16:40	1:36:00	BEBEDOURO	BEBEDOURO	H.ESTADUAL	DOR ABDOMINAL	TC ABDOME
APARECIDO GUARDIA	66	5051228-22	18/01/2022 06:23	18/01/22 06:47	0:24:00	BEBEDOURO	BEBEDOURO	H.ESTADUAL	DESCONFORTO RESPIRATORIO	TC TORAX/CRANIO
ANTONIO FAGUNDES GOUVEIA	89	5039223-22	20/01/2022 13:03	20/01/22 14:26	1:23:00	TAQUARAL	BEBEDOURO	H.ESTADUAL	DISPNEIA	TC TORAX
ANTONIO SILVA DOS SANTOS	88	5087002-22	22/01/2022 22:15	22/01/22 22:53	0:38:00	BEBEDOURO	BEBEDOURO	H.ESTADUAL	TOSSE	TC TORAX
JAYME ANANIAS	73	5067635-22	23/01/2022 05:30	23/01/22 06:04	0:34:00	BEBEDOURO	BEBEDOURO	H.ESTADUAL	DISPNEIA	TC TORAX
ADILSON LUIZ DOS SANTOS	58	5064328-22	21/01/2022 23:43	22/01/22 00:53	1:10:00	BEBEDOURO	BEBEDOURO	H.ESTADUAL	TOSSE PRODUTIVA	TC TORAX
ELISABET DAS GRAÇAS SPADA MACHADO	70	5072909-22	24/01/2022 18:27	24/01/22 18:53	0:26:00	BEBEDOURO	BEBEDOURO	H.ESTADUAL	DISPNEIA	TC TORAX

- EXAMES LABORATORIAIS: todos exames prescritos para os pacientes com sintomas gripais, inclusive gasometria arterial são coletados pela enfermagem e realizados no laboratório interno nos dias úteis e no laboratório São Roque no período noturno, finais de semana e feriados com cobertura nas 24 horas.

- EXAMES DE ULTRASSONOGRAFIA: na necessidade, é acionado pelo médico clínico da UPA o médico plantonista deste setor, inclusive com plantões de retaguarda cuja escala é de responsabilidade da funcionária da radiologia do HMB com cobertura nas 24 horas. Reforço que os exames de ultrassonografia solicitados pela UPA/Gripal devem enquadrar-se dentro dos critérios de urgência e emergência conforme fluxo estabelecido e os casos eletivos são encaminhados via ambulatorial. Em pacientes Covid ou suspeitos, trata-se de um exame não usual sendo comum o RX, exames laboratoriais e casos de complicações a tomografia.

FLUXOGRAMA: critérios urgência e emergência para realização ultrassonografia pela UPA:

FLUXOGRAMA

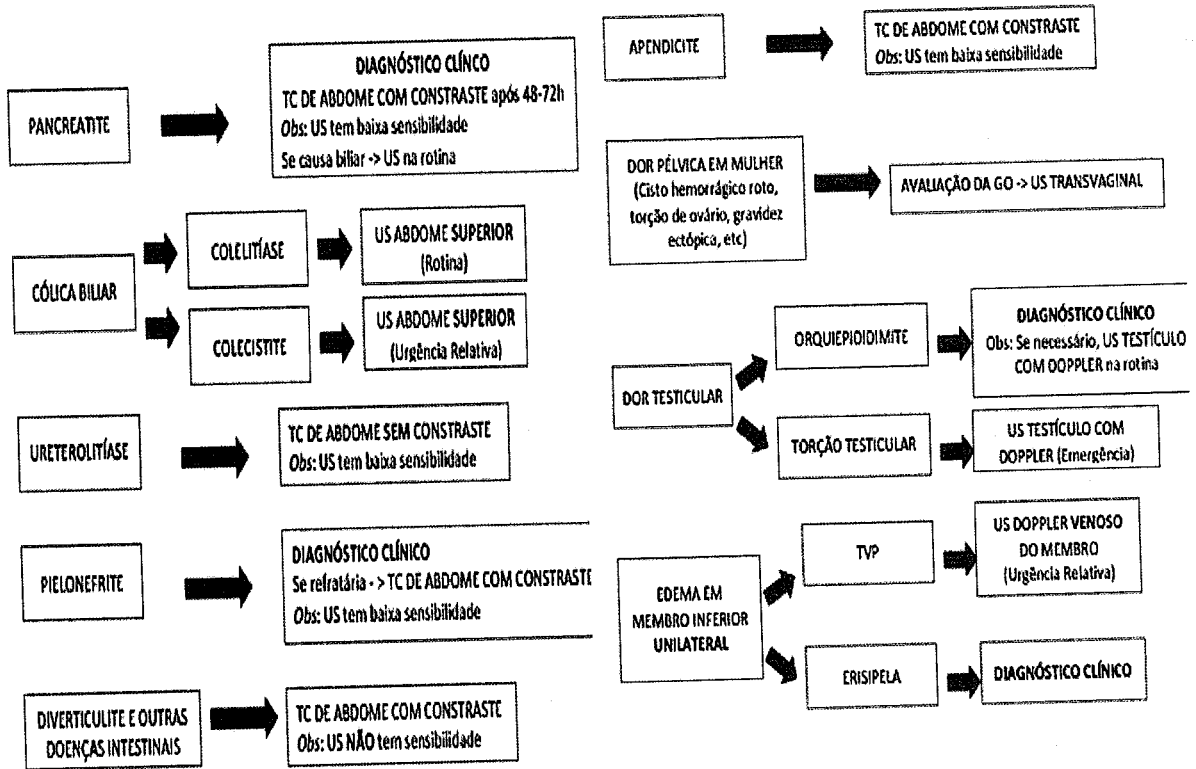

PROTOCOLO FAST

