

ASSOCIAÇÃO
Mahatma
Gandhi

CONTRATO DE GESTÃO n.º 61/2017

Prestação de Contas Mensal

MARÇO/2020

VOLUME 1/3

- Escala dos Profissionais por Função;
- Folha de Pagamento competência FEVEREIRO/2020;
- GRF (FGTS) Protocolo de Envio.
- Registro de Ponto;
- Relatório de Produção (Atendimentos, Procedimentos e Relatório Fotográfico);
- Relatórios Financeiros (Anexo RP 08 e Relação dos Gastos);
- Extratos Bancários;
- Comprovantes Comprobatórios.

Vol. 01

ÍNDICE

Item **Páginas**

- **Escala de Profissionais por função.....000002 a 0000009**
- **Folha de Pagamento.....000010 a 000046**
- **GRF (FGTS) Protocolo de envio.....000047 a 000052**
- **Cartões de Ponto- Comp. Março/20.....000053 a 000166**
- **Relatório de Produção (Atendimentos, Procedimentos e Rel. Fotográficos) .....000167 a 000274**
- **Relatórios Financeiros (Anexo RP 08 e Relação dos Gastos) .....000275 a 000301**
- **Extratos Bancários.....000302 a 000315**
- **Doc. Comprobatórios e Comprovantes de Pagamentos – Março/20.....000316 a 000497**

CONFERE COM A ORIGINAL Hospital Mahatma Gandhi

ASSOCIAÇÃO
Mahatma
Gandhi

- **Escala dos Profissionais por Função**

CONFERE COM
A ORIGINAL
Hospital Mahatma Gandhi

CONFERE COM A ORIGINAL
Hospital Mahatma Gandhi

UPA 24h UNIDADE DE PRONTO ATENDIMENTO — ASSOCIAÇÃO Mahatma Gandhi

RECEPÇÃO MARÇO / ABRIL 2020

	21	22	23	24	25	26	27	28	29	30	31	1	2	3	4	5	6	7	8	9	10	11	12	13	14	15	16	17	18	19	20
	S	D	S	T	Q	Q	S	S	D	S	T	Q	Q	S	S	D	S	T	Q	Q	S	S	D	S	T	Q	Q	S	S	D	S
DIURNO IMPAR/PAR 07:00 ás 19:00h																															
Aroldo Ornaghi da Silva	BOM RETORNO						D		F		D		D		D		D		F		D		D		D		D		D		F
Gedivaldo M. L. de Oliveira	D		D		D		F		D		D		D		F		D		D		D		D		D		F		D		D
Francine Morales	N		D	N			N		D		D		N		D		D		D		F		D		D		D		F		D
Leonardo Carvalho Rondon	D		D		D		D		D		F		D		D		F		D		D		F		D		D		N		D
	2		3		2		2		3		3		3		3		3		3		3		3		4		3		2		3
DIURNO PAR/IMPAR 07:00 ás 19:00h																															
Elizangela C. Dalmazo		D		F		D		N		D		D		D		F		N		D		D		D		D		D		D	
Ana Maria de Souza Pereira		F		D		D		D		D		D		D		D		D		F		D		D		D		D		N	
Sara Pereira Rodrigues		D		D		D		D		F		D		D		D		D		D		F		D		D		D		D	
Lais de Oliveira Angeloni		D		N		D		F		D		N		D		D		D		D		D		F		BOAS FÉRIAS					
		3		2		4		2		3		3		4		3		3		3		3		3		3		3		2	
NOTURNO IMPAR/PAR 19:00 às 07:00																															
Matheus de Lima Cipola	N		N		N		F		N		N		N		N		N		N		N		N		N		N		F		N
Meire Ap. Barbosa Veríssimo	F		N		N		N		N		N		F		N		N		N		N		N		N		N		N		N
	2		2		2		2		2		2		2		2		2		2		2		2		2		2		2		2
NOTURNO PAR/IMPAR 19:00 às 07:00																															
Luis Gustavo de Oliveira		AT				N		F		N		N		N		N		F		N		N		N		N		N		N	
Cristiane Custodio de Castro		N	AT			N		N		N		F		N		N		N		N		N		N		N		N		F	
		2		2		2		2		2		2		2		2		2		2		2		2		2		2		2	

LEGENDA
D = DIURNO (07h ÀS 19h)
N = NOTURNO (19h ÀS 07h)
F = FOLGA
HE= HORA EXTRA
DH= DESCONTO DE HORA
Giovani de Carvalho Silva — GESTOR UNIDADE
Aline Bertoloni — RESPONSÁVEL TÉCNICA

0000003

CONFERE COM A ORIGINAL
Hospital Mahatma Gandhi

UPA 24h UNIDADE DE PRONTO ATENDIMENTO — ASSOCIAÇÃO Mahatma Gandhi

HIGIENE E LIMPEZA MARÇO / ABRIL 2020

	21	22	23	24	25	26	27	28	29	30	31	1	2	3	4	5	6	7	8	9	10	11	12	13	14	15	16	17	18	19	20
	S	D	S	T	Q	Q	S	S	D	S	T	Q	Q	S	S	D	S	T	Q	Q	S	S	D	S	T	Q	Q	S	S	D	S
DIURNO IMPAR/PAR 07:00 / 19:00																															
Juliana Décio Ferreira *	AT		D		F		D		F		D		D		D		D		D		D		D		F		D		D		D
Neide Maria Lopes	D		F		D		D		D		D		D		F		D		F		D		D		D		D		D		D
Liz Marina Santos Moura	CONTRAT.		D		D		D		D		F		D		D		F		D		D		D		D		D		F		D
Solange Maria Fonseca	CONTRAT.		D		F		D		D		D		D		F		D		D		D		D		F		D		D		D
Maria de Lourdes M. D´agostinho		T	AT				F		D		D		F		D		D		D		D		F		D		BOAS FÉRIAS				
	2		3		2		4		4		4		4		3		4		4		5		4		3		4		3		4
DIURNO PAR/IMPAR 07:00 / 19:00																															
Sirlei da Silva Gazeta	ATESTADO											D		D		D		D		D		F		D		D		D		D	
Elizangela Dionizio Nunes *		D		F		D		D		D		D		D		D		D		D		D		F		D		D		D	
Cristiane Fidelis dos Santos	CONTRAT.		D		D		F		D		D		D		D		D		D		D		D		D		F		D	
Teresa Vieira da Silva		F		D		D		D		D		F		D		D		D		D		D		D		D		D		D	
		2		2		3		2		3		3		4		4		4		4		3		3		4		3		3	
NOTURNO IMPAR/PAR 19:00 / 07:00																															
Francisca Mota da Silva	BOM RETORNO																										N		N		N
Juliana Ap. Dalmazo Oliveira	N		N		N		N		N		N		N		F		N		N		N		N		N		F		N		N
Raquel Nunes Felippe Nalin	CONTRAT.		N		N		N		F		N		N		N		N		N		N		FT		FT		FT		FT		F
Rogério Ap. da Silva		M	N		N		N		N		N		N		N		F		N		N		N		N		N		F		N
	1		3		3		3		2		3		3		2		2		3		3		2		2		2		2		3
NOTURNO PAR/IMPAR 19:00 / 07:00																															
Cristiana Moraes Furquim	T	N		N		N		F		N		N		N		N		N		N		N		F		N		N		N	
Adriana Katia de Oliveira	CONTRAT.			N		F		N		N		N		N		F		N		N		N		N		N		N		N	
Luciana Custódio Pereira	ED/6	N		N		N		N		N		N		N		N		N		N		N		N		F		N		F	
		2		3		2		2		3		3		3		2		3		3		3		2		2		3		2	

LEGENDA
M= MANHÃ F = FOLGA
T= TARDE * = CEDIDO
DH= DESCONTO DE HORA
AT=ATESTADO MÉDICO
HE= HORA EXTRA
Giovani de Carvalho Silva — COORDENADOR TÉCNICO
Aline Bertoloni — RESPONSÁVEL TÉCNICA

00000004

ENFERMEIROS MARÇO / ABRIL 2020

			21	22	23	24	25	26	27	28	29	30	31	1	2	3	4	5	6	7	8	9	10	11	12	13	14	15	16	17	18	19	20
			S	D	S	T	Q	Q	S	S	D	S	T	Q	Q	S	S	D	S	T	Q	Q	S	S	D	S	T	Q	Q	S	S	D	S
DIURNO IMPAR/PAR 07:00 / 19:00	**FUNÇÃO**	**COREN**																															
Ricardo Maldonado de Souza	Enfermeiro	463567	ATESTADO																														
Aline Camerro	Enfermeiro	264959	D		N		N		F		D		D		D		F		D		D		D		D		F		D		D		D
Jéssica Ribeiro Camargo	Enfermeiro	405831	BOM RETORNO																												ATESTADO		
Karine Carla da Silva Penteado	Enfermeiro	411393	D		D		D		D		F		D		F		D		D		D		D		D		D		F		D		D
Ilda Cristina Justo de Brito	Enfermeiro	606053	D		F	N			D		F		D		D		D		N		F		D		N		D		D		D		D
Adalto Araujo Costa	Enfermeiro	613227	D		D		D		D		D		F		D		D		F		D		D		F		D		D		D		D
Jussirene Aparecida R. M. Amaral	Enfermeiro	536381	HEN		D		D		D		D		F		D		D		D		D		D		D		F		D		D		N
Larissa S. L. M. Costa	Enfermeiro	522382	D		F		D		D		D		D		F		N		D		D		N		D		D		D		F		D
Amanda Mariano Martins	Enfermeiro	551294		T	D		D		F		D		D		D		D		D		D		D		F		D		F		D		D
			5		5		5		5		5		5		5		5		5		6		6		5		5		5		6		6
DIURNO PAR/IMPAR 07:00 / 19:00	**FUNÇÃO**	**COREN**																															
Tayna Bartolosse de Souza	Enfermeiro	467059		D		N		D		N		F		D		D		D		D		D		F		D		D		D		D	
Ananda Ananias França	Enfermeiro	406440	BOM RETORNO							D		D		D		D		F		D		D		D		D		D		F		D	
Selma Felipe da Rocha	Enfermeiro	503722		D		D		D		D		D		D		D		F		D		F		D		D		D		D		D	
Silvio Alex Nogueira Madeiro	Enfermeiro	455886		D		D		D		D		N		N		F		N		D		D		F		D		D		N		D	
Nathália Gabriela Franchin	Enfermeiro	552949	LICENÇA MATERNIDADE																														
Cristiana Bezerra Santana	Enfermeiro	149271		D		D		N		D		D		D		N		D		D		D		D		D		D		D		F	
Antonio Rafael Perez Caprari	Enfermeiro	471027		N		D		D		F		D		D		D		D		F		N		N		N		N		D		N	
Denise de Fátima Somer	Enfermeiro	553575		D		F		D		D		N		D		D		D		D		D		D		D		D		D		F	
Josimar Ferreira Alves	Enfermeiro		CONTRATAÇÃO									D		F		D		D		D		D		D		F		D		D		D	
				5		4		5		5		5		6		6		5		7		6		5		6		7		6		5	
NOTURNO PAR/IMPAR 19:00 / 07:00	**FUNÇÃO**	**COREN**																															
Marilda Kiill	Enfermeiro	300462		ATESTADO													N		N		F		N		N		N		N		N		N	
Douglas de Oliveira Giro	Enfermeiro	491921		N		N		N		N		N		N		N		N		N		N		N		N		N		F		F	
Lucimara Cristina Lombardo	Enfermeiro	181488		F		HEN		N		N		N		N		N		N		N		N		N		N		N		N		N	
Ana Caroline S. de Melo	Enfermeiro	377908		AT				N		N		F		N		N		N		N		N		D		F		N		N		N	
Eliane Martins da Costa	Enfermeiro		CONTRATAÇÃO													N		F		N		N		N		N		F		N		N	
				3		4		4		4		4		4		5		5		5		5		5		5		5		5		5	
NOTURNO IMPAR/PAR 19:00 / 07:00	**FUNÇÃO**	**COREN**																															
Rita de Cássia Scardua	Enfermeiro	188229	N		N		N		N		N		N		N		F		N		N		N		N		N		N		N		F
Vinicius Luiz Valadão	Enfermeiro	358819	AT		AT		BOAS FERIAS																										
Rodrigo Padilha de Medeiros	Enfermeiro	452249	N		HEN		N		AT		N		N		N		N		N		F		N		N		N		N		N		N
Margareth Amália Correa	Enfermeiro	342013	N		N		F		N		N		N		N		N		N		N		N		N		N		N		F		N
Juliene Borduchi Duranti	Enfermeiro	557360	F		D		N		N		N		N		N		N		F		N		N		D		N		N		N		N
Edeline Aparecida de Souza	Enfermeiro		CONTRATAÇAO													N		F		N		N		N		N		F		N		N	
			4		4		4		3		4		4		5		4		5		5		5		5		5		4		4		5	

LEGENDA
F = FOLGA
D = DIURNO
N = NOTURNO
HE= HORA EXTRA
DH = DESCONTO DE HORA
BH = BANCO DE HORA

Aline Bertoloni		485.619	RESPONSÁVEL TÉCNICA DE ENFERMAGEM
Giovani de Carvalho Silva			GESTOR UNIDADE

CONFERE COM A ORIGINAL
Hospital Mahatma Gandhi

5000005

TÉCNICO DE ENFERMAGEM MARÇO / ABRIL 2020

UPA 24h — UNIDADE DE PRONTO ATENDIMENTO

ASSOCIAÇÃO Mahatma Gandhi

			21	22	23	24	25	26	27	28	29	30	31	1	2	3	4	5	6	7	8	9	10	11	12	13	14	15	16	17	18	19	20
			S	D	S	T	Q	Q	S	S	D	S	T	Q	Q	S	S	D	S	T	Q	Q	S	S	D	S	T	Q	Q	S	S	D	S
DIURNO IMPAR/PAR 07:00 ás 19:00 H	**FUNÇÃO**	**COREN**																															
Valquiria de Souza	Téc Enf	1279965	D	HED	N		N		D		N		D		F		D		D		D		D		D		D		D		HED		F
Nilda Luiz de Castro	Téc Enf	452771	D		D		D		D		D		D		D		ATESTADO														F		D
Andréia Inacio	Téc Enf	866468	D		D		F		D		D		D		D		D		D		F		D		F		D		D		D		D
Márcia Maria Batista	Téc Enf	114602	D		D		D		F		F		D		D		D		D		D		D		D		D		D		D		F
Rafael Zuccularo	Téc Enf	1375388		T	D		D		D		D	ATESTADO											ATESTADO				D		F		D		D
Carmen Elizangela de Souza	Téc Enf	359450	N	N			D		D		N		D		D		D		D		N		F		N		D		D		F		D
Lidiane Mara Madureira	Téc Enf	1456324	D		D		D		D		D	HEN	F		D		D		D		D		D		HED		D		F		D		D
Luci Mara Ribeiro de Plasto	Téc Enf	295795	F		D		D		D		D		D		F		D		D		D		D		D		F		D		D		D
Thais Marcela Victorino	Téc Enf		CONTRAT.		D		F		D		D		D		D		F		ATESTADO								D		D		D		D
Amanda Tebaldi	Téc Enf		CONTRAT.		D		D		F		D		D		D		F		ATESTADO								AT		DESLIGAMENTO				
Joice Quinária de Oliveira	Téc Enf		CONTRATAÇÃO												D		D		F		D		F		D		D		D		D		D
			7		8		7		8		7		8		8		7		6		7		6		5		8		7		8		8
DIURNO PAR/IMPAR 07:00 ás 19:00 H	**FUNÇÃO**	**COREN**																															
Marcelo Donizete Ribeiro Dias	Téc Enf	1287271		D		D/HEN		D		D		D		D		D		D		F		D		D		D		F		D		D	
Juliane Lavorini do Nascimento	Téc Enf	363519		D		D		D		F		D		D		D		D		D	D			D		F		D		D		N	
Rosemeire da Rocha Ferreira	Téc Enf	1286850	ATESTADO									N		N		D		D		D		D		D		D		F		D		F	
Ines Cristina da Silva Ribeiro	Téc Enf	1114498		D		D		D		D		D		D		D		D		D		D		HED		D		D		F		D	
Eleida Ribeiro Garcia	Téc Enf	864391		D		D		D		D		D		D		D		F		D		F		D		D		D		D		D	
Simone Maria do N. Dos Santos	Téc Enf	274206	BOM RETORNO																									D		D		D	
Natalia Cristina Cordeiro	Téc Enf	1111928	ATESTADO																													AT	
Beatriz Aparecida Vitorino	Téc Enf	1466896	D			N		N		ATESTADO						FT		FT	DESLIGAMENTO														
Evelyn Bheatriz Soares	Téc Enf	1423851	CONTRATAÇÃO																							D		D		D		D	
Marisa Andrade Jardim	Téc Enf	558047		D		D		D		D		F		D		D		D		D		D		F		D		D		D		D	
Simone Fordiani	Téc Enf		CONTRAT.			D		D		D		D		D		D		F		D		D		D		D		F		F		D	
Adriana Silvia Fachin	Téc Enf	907312		HEN		D		D		D		D		D		D		D		N		D		D		D		D		D		F	
Leticia Ribeiro Costa	Téc Enf		CONTRATAÇÃO													D		D		D		D		F		D		D		F		D	
				7		6		7		6		6		7		9		7		7		7		7		9		8		9		8	

F = FOLGA		
D = DIURNO		
N = NOTURNO		
HE= HORA EXTRA		
AT= ATESTADO MÉDICO		
DH= DESCONTO DE HORA		
Aline Bertoloni		**485.619**
Giovani de Carvalho Silva		

RESPONSÁVEL TÉCNICA DE ENFERMAGEM

GESTOR UNIDADE

CONFERE COM A ORIGINAL
Hospital Mahatma Gandhi

9000006

CONFERE COM A ORIGINAL
Hospital Mahatma Gandhi

UPA 24h UNIDADE DE PRONTO ATENDIMENTO

Associação Mahatma Gandhi

TÉCNICO DE ENFERMAGEM MARÇO / ABRIL 2020

			21	22	23	24	25	26	27	28	29	30	31	1	2	3	4	5	6	7	8	9	10	11	12	13	14	15	16	17	18	19	20
			S	D	S	T	Q	Q	S	S	D	S	T	Q	Q	S	S	D	S	T	Q	Q	S	S	D	S	T	Q	Q	S	S	D	S
NOTURNO IMPAR/PAR 19:00 ÀS 07:(	FUNÇÃO	COREN																															
Silvania Jorge Dos Santos	Téc Enf	922583	N		N	HEN	N		N		N		N		N		N		F		D		D		D		N		N		F		N
Fabiana Aparecida Gonçalves	Téc Enf	749034	N		N		N		N		N		F		N		N		N		N		N		F		N		N		N		N
Daniela Cristina Mathias	Téc Enf	147655	N		N		N		N		N		N		F		N		N		N		N		N		N		N		F		N
Valéria Biancardi	Téc Enf	238466	ATESTADO										N		N		F		N		N		N		N		N		N		N		N
Graziela Cristina Barbosa	Téc Enf	1071276	ATESTADO										N		N		N		N		N		N		F		N		N		N		N
Nair da Silva Camilo	Téc Enf	242833	N		N		N		N		F		N		N		N		N		F		N		N		N		N		N		N
Luciane Rodrigues Magalhães	Téc Enf	862367	CONTRATAÇÃO																								N		N		N		N
Diana Rodrigues Ribeiro	Téc Enf	1102106	AT		N		N		N		N		N		N		N		N		F		N		AT		N		N		AT		AT
Márcia França Pereira	Téc Enf		CONTRATAÇÃO												N		DESLIGAMENTO																
Michele Leonardo	Téc Enf	1087876	ATESTADO						N		F		N		N		N		N		N		N		N		F		N		N		N
			5		6		6		6		6		7		8		7		7		6		7		5		8		9		6		8
NOTURNO PAR/IMPAR 19:00 ÀS 07:0	FUNÇÃO	COREN																															
Lucas Budziak Dourado	Téc Enf	1191870	T	N		F		N		N		N		N		N		N		N		N		N		N		N		N		F	
Leia Pacheco Ficco	Téc Enf	147670	ATESTADO				N		AT		ATESTADO				N		N		F		N		N		F		N		N		N		
Neusa Batista da Silva	Téc Enf	892778		F		N		N		N		N		N		N		N		N		F		N		N		N		N		N	
Rosangela Perpetua Feliciano	Téc Enf	1062322	HEN	ATESTADO			N		N		N		N		N		N		N		N		F		N		N		F		N		
Ana Paula Freitas Varote	Téc Enf	1355064	M	DH	ATESTADO																ATESTADO						AFASTAMENTO						
Cátia Fernandes de Jesus	Téc Enf	1154723		ATESTADO															F		N		N		N		N		N		N		
Rosenir Perpetua do A. de Souza	Téc Enf		CONTRATAÇÃO									N		N		N		N		N		F		N		N		N		F		
Priscilla Cristiane Galdino B. Campos	Téc Enf		CONTRATAÇÃO									N		N		N		N		N		F		N		N		N		F		
Diego Roberto Vieira	Téc Enf	622937		N		AT		ATESTADO													N		F		N		N		N		N	
Adriana Silva	Téc Enf	725415	ATESTADO												N		N		N		N		F		N		N		D		N		
				5		4		5		3		6		6		7		7		6		6		6		8		9		7		7		

LEGENDA			
F = FOLGA			
D = DIURNO			
N = NOTURNO			
HE= HORA EXTRA			
AT= ATESTADO MÉDICO			
DH= DESCONTO DE HORA			
Aline Bertoloni		485.619	RESPONSÁVEL TÉCNICA DE ENFERMAGEM
Giovani de Carvalho Silva			GESTOR UNIDADE

0000007

CONFERE COM A ORIGINAL
Hospital Mahatma Gandhi

UPA 24h UNIDADE DE PRONTO ATENDIMENTO — ASSOCIAÇÃO Mahatma Gandhi

FISCAL DE ACESSO MARÇO/ABRIL 2020

	21	22	23	24	25	26	27	28	29	30	31	1	2	3	4	5	6	7	8	9	10	11	12	13	14	15	16	17	18	19	20
	S	D	S	T	Q	Q	S	S	D	S	T	Q	Q	S	S	D	S	T	Q	Q	S	S	D	S	T	Q	Q	S	S	D	S
DIURNO IMPAR/PAR 07:00 ás 19:00h																															
João Luis Stock	N		F		D		D		D		D		D		D		D		D		F		D		D		D		D		D
Lucas Felipe Coelho	D		D		D		F		D		D		F		D		D		D		D		F		D		N		D		D
Jaércio Ferreira Neves	D		D		F		D		D		D		D		D		F		D		D		D		N		D		F		D
Daniela Monteiro da Silva	F		D		D		D		N		F		D		D		D		F		D		D		D		D		D		D
	3		3		3		3		3		3		3		4		3		3		3		3		3		3		3		4
DIURNO PAR/IMPAR 07:00 ás 19:00h																															
André Roberto de Deus	D			D		D		N		F		D		D		D		D		D		F		D		D		D		D	
Roger Lourenço Rosa		F		D		D		D		D		D		F		N		D		D		D		D		D		D		D	
Luiz Fernando Oretti de Oliveira		D		F		D		D		D		D		D		F		D		N		D		D		D		D		D	
Jorge Ivan Gonçalves		D		D		N		F		D		D		D		D		D		D		D		F		BOAS FÉRIAS					
Eygriston James Lopes de Moraes		D		D		D		D		D		F		D		D		D		D		D		D		D		D		F	
		3		4		4		3		4		4		4		3		5		4		4		4		4		4		3	
NOTURNO IMPAR/PAR 19:00 às 07:00																															
Edson Aparecido Tenório	F		N		N		N		N		N		N		N		N		N		N		N		N		F		N		N
Thiago Machado de Andrade	N		N		N		N		F		N		N		N		N		N		N		N		F		N		N		N
	2		2		2		2		2		2		2		2		2		2		2		2		2		2		2		2
NOTURNO PAR/IMPAR 19:00 às 07:00																															
Luiz Fernando Lázaro		N		N		N		F		N		N		N		N		N		F		N		N		N		N		N	
Jhonathan Pereira		N		N		F		N		N		N		N		F		N		N		N		N		N		N		N	
		2		2		2		2		2		2		2		2		2		2		2		2		2		2		2	

LEGENDA
D = DIURNO (07h ÀS 19h)
N = NOTURNO (19h ÀS 07h)
F = FOLGA
HE= HORA EXTRA
DH= DESCONTO DE HORA
Giovani de Carvalho Silva — GESTOR UNIDADE
Aline Bertoloni — RESPONSÁVEL TÉCNICA

8000008

CONFERE COM A ORIGINAL
Hospital Mahatma Gandhi

UPA 24h UNIDADE DE PRONTO ATENDIMENTO — ASSOCIAÇÃO Mahatma Gandhi

FARMÁCIA MARÇO/ABRIL 2020

		21	22	23	24	25	26	27	28	29	30	31	1	2	3	4	5	6	7	8	9	10	11	12	13	14	15	16	17	18	19	20
		S	D	S	T	Q	Q	S	S	D	S	T	Q	Q	S	S	D	S	T	Q	Q	S	S	D	S	T	Q	Q	S	S	D	S
DIURNO PAR/IMPAR 07:00 ás 19:00h	**FUNÇÃO**																															
Angela Maria de Andrade	Farmacêutica	BOM RETORNO																									D		D		D	
Carlene Cristina Rodrigues	Aux. Farmácia		D		D		D		D		D		D		D		D		D		F		D		D		D		D		F	
Isabella Ap. Ferreira	Aux. Farmácia		F		D		D		D		D		D		D		D		D		D		D		D		F		N		D	
			2		2		2		2		2		2		2		2		2		2		2		2		2		2		2	
DIURNO IMPAR/PAR 07:00 ás 19:00h	**FUNÇÃO**																															
Leda Magalhães	Farmacêutica	D		D		D		D		F	HED	F		D		D		D			D	D		D		D		D			N	F
Samantha Nobre	Aux. Farmácia		T	F		D	N			D		D		D		F		D		D		D		D		D		F		D		D
Maria Eduarda Ornaghi Silva	Aux. Farmácia	D		D		F		D		D		D		D		D		F		D		D		F		N		D		D		D
		2		2		2		2		2		2		3		2		2		2		3		2		2		2		2		2
NOTURNO PAR/IMPAR 19:00 às 07:00	**FUNÇÃO**																															
Kariana Leite Cardoso	Farmacêutica		N		N		F		N		N		N		N		N		N		N		N		N		N		N		F	
Vinicius P. Maricato	Aux. Farmácia	T	HEN		N		N	HEN	N		N		N		N		N		N	HEN	N		N		N		N		F		N	
			2		2		2		2		2		2		2		2		2		2		2		2		2		2		2	
NOTURNO IMPAR/PAR 19:00 às 07:00	**FUNÇÃO**																															
Alexandra Maura de Freitas Reis	Farmacêutica	N		N		N		F		N		N		N		N		N		N		N		N		F		N		N		N
Katlyn Genaro	Aux. Farmácia	N		N		N		N		HEN		N		N		N		N		F		N		N		N		N		N		N
Wellington Cruz	Aux. Farmácia	ATESTADO										AT		AFASTAMENTO																		
		2		2		2		2		2		2		2		2		2		2		2		2		2		2		2		2

LEGENDA	
D = DIURNO (07h ÀS 19h)	
N = NOTURNO (19h ÀS 07h)	
F = FOLGA	
HE= HORA EXTRA	
DH= DESCONTO DE HORA	
Giovani de Carvalho Silva	**GESTOR UNIDADE**
Aline Bertoloni	**RESPONSÁVEL TÉCNICA**

6000000

- **Folha de Pagamento competência MARÇO/2020**

CONFERE COM
A ORIGINAL
Hospital Mahatma Gandhi

Empresa: 0001 - HOSPITAL PSIQUIATRICO ESPIRITA MAHATMA GANDHI CNPJ: 47.078.019/0001-14
Endereço: Rua DUARTINA 1311 VILA SOTO Catanduva

NV1: 063000000-UPA BEBEDOURO

DIVISÃO RH N.REG NOME CBO FUNÇÃO

* EMPREGADOS

063.000.000 08406 ADALTO ARAUJO COSTA 223505 - ENFERMEIRO
Admissão: 04/02/2020 Salário Base: 3.012,71 Tipo Salário: Mensal Condição: Normal

Base INSS:	3.633,34	001 SALÁRIO NORMAL	31,00	3.012,71	101 I.N.S.S.	10,11	(367,61)
Base IRRF:	3.076,14	004 DESCANSO SEMANAL REMUNERAD		61,93	190 I.R.R.F.	15,00	(106,62)
Base FGTS:	3.633,34	011 ADICIONAL DE INSALUBRIDADE	20,00	236,67			
Tot.Venc.:	3.883,34	038 HORA EXTRA 100%	9,37	322,03			
Tot.Desc.:	474,23	157 VALE ALIMENTAÇÃO		80,00			
Líquido:	3.409,11	195 VALE TRANSPORTE		170,00			
Vlr. FGTS:	290,66						
Qtd.Dp.SF:	0						
Qtd.Dp.IR:	1						

063.000.000 02806 ADRIANA CRISTINA DA CRUZ 251605 - ASSISTENTE SOCIAL
Admissão: 21/12/2017 Salário Base: 2.215,57 Tipo Salário: Mensal Condição: Normal

Base INSS:	2.452,24	001 SALÁRIO NORMAL	31,00	2.215,57	101 I.N.S.S.	8,80	(215,90)
Base IRRF:	2.236,34	011 ADICIONAL DE INSALUBRIDADE	20,00	236,67	190 I.R.R.F.	7,50	(24,93)
Base FGTS:	2.452,24	157 VALE ALIMENTAÇÃO		80,00			
Tot.Venc.:	2.702,24	195 VALE TRANSPORTE		170,00			
Tot.Desc.:	240,83						
Líquido:	2.461,41						
Vlr. FGTS:	196,17						
Qtd.Dp.SF:	0						
Qtd.Dp.IR:	0						

063.000.000 02808 ADRIANA DA SILVA 322205 - TECNICO DE ENFERMAGE
Admissão: 21/12/2017 Salário Base: 1.114,77 Tipo Salário: Mensal Condição: Normal

Base INSS:	1.575,18	001 SALÁRIO NORMAL	31,00	1.114,77	101 I.N.S.S.	8,00	(126,09)
Base IRRF:	1.069,91	004 DESCANSO SEMANAL REMUNERAD		36,09			
Base FGTS:	1.575,18	011 ADICIONAL DE INSALUBRIDADE	20,00	236,67			
Tot.Venc.:	1.825,18	157 VALE ALIMENTAÇÃO		80,00			
Tot.Desc.:	126,09	195 VALE TRANSPORTE		170,00			
Líquido:	1.699,09	209 ADICIONAL NOTURNO 30%	101,00	187,65			
Vlr. FGTS:	126,01						
Qtd.Dp.SF:	1						
Qtd.Dp.IR:	2						

063.000.000 08515 ADRIANA KATIA DE OLIVEIRA 514320 - AUXILIAR SERV GERAIS
Admissão: 24/03/2020 Salário Base: 1.039,00 Tipo Salário: Mensal Condição: Normal

Base INSS:	297,65	001 SALÁRIO NORMAL	7,00	242,43	101 I.N.S.S.	7,50	(22,32)
Base IRRF:	275,33	011 ADICIONAL DE INSALUBRIDADE	20,00	55,22			
Base FGTS:	297,65	157 VALE ALIMENTAÇÃO		18,66			
Tot.Venc.:	355,97	195 VALE TRANSPORTE		39,66			
Tot.Desc.:	22,32						
Líquido:	333,65						
Vlr. FGTS:	23,81						
Qtd.Dp.SF:	0						
Qtd.Dp.IR:	0						

CONFERE COM A ORIGINAL
Hospital Mahatma Gandhi

Empresa: 0001 - HOSPITAL PSIQUIATRICO ESPIRITA MAHATMA GANDHI CNPJ: 47.078.019/0001-14
Endereço: Rua DUARTINA 1311 VILA SOTO Catanduva

NV1: 063000000-UPA BEBEDOURO

DIVISÃO RH N.REG NOME — CBO FUNÇÃO

063.000.000 08404 ADRIANA SILVIA FACHIN — 322205 - TECNICO ENFERMAGEM
Admissão: 04/02/2020 Salário Base: 1.114,77 Tipo Salário: Mensal Condição: Normal

Base INSS:	1.681,22	001	SALÁRIO NORMAL	31,00	1.114,77	101	I.N.S.S.	8,06	(135,63)
Base IRRF:	1.356,00	004	DESCANSO SEMANAL REMUNERAD		53,19				
Base FGTS:	1.681,22	011	ADICIONAL DE INSALUBRIDADE	20,00	236,67				
Tot.Venc.:	1.931,22	038	HORA EXTRA 100%	22,20	276,59				
Tot.Desc.:	135,63	157	VALE ALIMENTAÇÃO		80,00				
Líquido:	1.795,59	195	VALE TRANSPORTE		170,00				
Vlr. FGTS:	134,49								
Qtd.Dp.SF:	0								
Qtd.Dp.IR:	1								

063.000.000 07283 ALEXANDRA MAURA DE FREITAS REIS — 223405 - FARMACEUTICO
Admissão: 03/07/2019 Salário Base: 2.294,09 Tipo Salário: Mensal Condição: Normal

Base INSS:	3.024,24	001	SALÁRIO NORMAL	31,00	2.294,09	101	I.N.S.S.	9,40	(284,54)
Base IRRF:	2.550,11	004	DESCANSO SEMANAL REMUNERAD		79,59	190	I.R.R.F.	7,50	(48,46)
Base FGTS:	3.024,24	011	ADICIONAL DE INSALUBRIDADE	20,00	236,67				
Tot.Venc.:	3.274,24	157	VALE ALIMENTAÇÃO		80,00				
Tot.Desc.:	333,00	195	VALE TRANSPORTE		170,00				
Líquido:	2.941,24	209	ADICIONAL NOTURNO 30%	108,15	413,89				
Vlr. FGTS:	241,93								
Qtd.Dp.SF:	1								
Qtd.Dp.IR:	1								

063.000.000 07168 ALINE CAMERRO — 223505 - ENFERMEIRO
Admissão: 01/02/2019 Salário Base: 3.012,71 Tipo Salário: Mensal Condição: Normal

Base INSS:	3.474,61	001	SALÁRIO NORMAL	31,00	3.012,71	101	I.N.S.S.	9,94	(345,39)
Base IRRF:	3.129,22	004	DESCANSO SEMANAL REMUNERAD		36,33	190	I.R.R.F.	15,00	(114,58)
Base FGTS:	3.474,61	011	ADICIONAL DE INSALUBRIDADE	20,00	236,67				
Tot.Venc.:	3.724,61	157	VALE ALIMENTAÇÃO		80,00				
Tot.Desc.:	459,97	195	VALE TRANSPORTE		170,00				
Líquido:	3.264,64	209	ADICIONAL NOTURNO 30%	37,37	188,90				
Vlr. FGTS:	277,96								
Qtd.Dp.SF:	0								
Qtd.Dp.IR:	0								

063.000.000 01376 ALINE FERREIRA BERTOLONI — 223505 - ENFERMEIRO RT
Admissão: 22/07/2016 Salário Base: 6.010,90 Tipo Salário: Mensal Condição: Normal

Base INSS:	7.396,55	001	SALÁRIO NORMAL	23,00	4.608,36	101	I.N.S.S.	11,68	(488,13)
Base IRRF:	4.863,29	004	DESCANSO SEMANAL REMUNERAD		90,58	102	I.N.S.S. SOBRE FÉRIAS		(224,96)
Base FGTS:	7.396,55	011	ADICIONAL DE INSALUBRIDADE	20,00	181,44	115	FÉRIAS		(1.553,60)
Tot.Venc.:	10.509,84	015	FÉRIAS		1.533,85	116	ABONO DE FÉRIAS		(2.921,63)
Tot.Desc.:	5.922,93	016	ABONO DE FÉRIAS		2.191,22	190	I.R.R.F.	27,50	(468,04)
Líquido:	4.586,91	017	ADICIONAL 1/3 DE FÉRIAS		511,28	192	I.R.R.F. SOBRE FÉRIAS RETI		(266,57)
Vlr. FGTS:	591,72	018	ADICIONAL 1/3 ABONO DE FÉR		730,41				
Qtd.Dp.SF:	0	038	HORA EXTRA 100%	8,37	471,04				
Qtd.Dp.IR:	0	157	VALE ALIMENTAÇÃO		61,33				
		195	VALE TRANSPORTE		130,33				

CONFERE COM A ORIGINAL
Hospital Mahatma Gandhi

Empresa: 0001 - HOSPITAL PSIQUIATRICO ESPIRITA MAHATMA GANDHI CNPJ: 47.078.019/0001-14

Endereço: Rua DUARTINA 1311 VILA SOTO Catanduva

NV1: 063000000-UPA BEBEDOURO

DIVISÃO RH | N.REG | NOME | CBO | FUNÇÃO

063.000.000 | 07711 | AMANDA MARIANO MARTINS | 223505 - ENFERMEIRO

Admissão: 05/11/2019 Salário Base: 3.012,71 Tipo Salário: Mensal Condição: Normal

Base INSS:	3.538,26	001 SALÁRIO NORMAL	31,00	3.012,71	101 I.N.S.S.	10,01	(354,30)
Base IRRF:	3.183,96	004 DESCANSO SEMANAL REMUNERAD		46,59	190 I.R.R.F.	15,00	(122,79)
Base FGTS:	3.538,26	011 ADICIONAL DE INSALUBRIDADE	20,00	236,67			
Tot.Venc.:	3.788,26	038 HORA EXTRA 100%	2,00	66,95			
Tot.Desc.:	477,09	157 VALE ALIMENTAÇÃO		80,00			
Líquido:	3.311,17	195 VALE TRANSPORTE		170,00			
Vlr. FGTS:	283,06	209 ADICIONAL NOTURNO 30%	34,55	175,34			

Qtd.Dp.SF: 0

Qtd.Dp.IR: 0

063.000.000 | 08511 | AMANDA TEBALDI | 322205 - TECNICO ENFERMAGEM

Admissão: 23/03/2020 Salário Base: 1.114,77 Tipo Salário: Mensal Condição: Normal

Base INSS:	360,38	001 SALÁRIO NORMAL	8,00	297,27	101 I.N.S.S.	7,50	(27,02)
Base IRRF:	333,36	011 ADICIONAL DE INSALUBRIDADE	20,00	63,11			
Base FGTS:	360,38	157 VALE ALIMENTAÇÃO		21,33			
Tot.Venc.:	427,04	195 VALE TRANSPORTE		45,33			
Tot.Desc.:	27,02						
Líquido:	400,02						
Vlr. FGTS:	28,83						

Qtd.Dp.SF: 0

Qtd.Dp.IR: 0

063.000.000 | 03726 | ANA APARECIDA DA SILVA | 513505 - AUXILIAR DE COZINHA

Admissão: 02/03/2018 Salário Base: 1.017,96 Tipo Salário: Mensal Condição: Normal

Base INSS:	1.336,22	001 SALÁRIO NORMAL	31,00	1.017,96	101 I.N.S.S.	7,82	(104,58)
Base IRRF:	1.042,05	004 DESCANSO SEMANAL REMUNERAD		13,16			
Base FGTS:	1.336,22	011 ADICIONAL DE INSALUBRIDADE	20,00	236,67			
Tot.Venc.:	1.586,22	038 HORA EXTRA 100%	6,03	68,43			
Tot.Desc.:	104,58	157 VALE ALIMENTAÇÃO		80,00			
Líquido:	1.481,64	195 VALE TRANSPORTE		170,00			
Vlr. FGTS:	106,89						

Qtd.Dp.SF: 0

Qtd.Dp.IR: 1

063.000.000 | 02809 | ANA CAROLINE SOUZA DE MELO | 223505 - ENFERMEIRO

Admissão: 21/12/2017 Salário Base: 3.012,71 Tipo Salário: Mensal Condição: Normal

Base INSS:	3.738,80	001 SALÁRIO NORMAL	31,00	3.012,71	101 I.N.S.S.	10,22	(382,38)
Base IRRF:	2.977,24	004 DESCANSO SEMANAL REMUNERAD		78,94	190 I.R.R.F.	15,00	(91,79)
Base FGTS:	3.738,80	011 ADICIONAL DE INSALUBRIDADE	20,00	236,67			
Tot.Venc.:	3.988,80	157 VALE ALIMENTAÇÃO		80,00			
Tot.Desc.:	474,17	195 VALE TRANSPORTE		170,00			
Líquido:	3.514,63	209 ADICIONAL NOTURNO 30%	81,45	410,48			
Vlr. FGTS:	299,10						

Qtd.Dp.SF: 2

Qtd.Dp.IR: 2

CONFERE COM A ORIGINAL
Hospital Mahatma Gandhi

Empresa: 0001 - HOSPITAL PSIQUIATRICO ESPIRITA MAHATMA GANDHI CNPJ: 47.078.019/0001-14

Endereço: Rua DUARTINA 1311 VILA SOTO Catanduva

NV1: 063000000-UPA BEBEDOURO

DIVISÃO RH | N.REG | NOME | CBO | FUNÇÃO

063.000.000 | 03725 | ANA MARIA DE SOUZA PEREIRA | 411005 - AUX ADMINISTRATIVO

Admissão: 01/03/2018 Salário Base: 1.100,34 Tipo Salário: Mensal Condição: Normal

Base INSS:	802,20	001 SALÁRIO NORMAL	18,00	660,20	101 I.N.S.S.	7,50	(60,16)		
Base IRRF:	742,04	011 ADICIONAL DE INSALUBRIDADE	20,00	142,00	150 AUXÍLIO SEGURO		(440,14)		
Base FGTS:	1.242,34	050 AUXÍLIO SEGURO	12,00	440,14					
Tot.Venc.:	1.392,32	157 VALE ALIMENTAÇÃO		47,99					
Tot.Desc.:	500,30	195 VALE TRANSPORTE		101,99					
Líquido:	892,02								
Vlr. FGTS:	99,38								
Qtd.Dp.SF:	0								
Qtd.Dp.IR:	0								

063.000.000 | 06808 | ANA PAULA FREITAS VAROTE | 322205 - TECNICO DE ENFERMAGE

Admissão: 03/12/2018 Salário Base: 1.114,77 Tipo Salário: Mensal Condição: Normal

Base INSS:	1.791,38	001 SALÁRIO NORMAL	12,00	445,91	101 I.N.S.S.	8,12	(34,77)		
Base IRRF:	525,74	004 DESCANSO SEMANAL REMUNERAD		3,22	102 I.N.S.S. SOBRE FÉRIAS		(110,77)		
Base FGTS:	1.791,38	011 ADICIONAL DE INSALUBRIDADE	20,00	94,66	115 FÉRIAS		(1.120,10)		
Tot.Venc.:	1.891,36	015 FÉRIAS		923,15					
Tot.Desc.:	1.265,64	017 ADICIONAL 1/3 DE FÉRIAS		307,72					
Líquido:	625,72	157 VALE ALIMENTAÇÃO		31,99					
Vlr. FGTS:	143,31	195 VALE TRANSPORTE		67,99					
Qtd.Dp.SF:	0	209 ADICIONAL NOTURNO 30%	9,00	16,72					
Qtd.Dp.IR:	0								

063.000.000 | 06676 | ANANDA ANANIAS FRANÇA | 223505 - ENFERMEIRO

Admissão: 03/09/2018 Salário Base: 3.012,71 Tipo Salário: Mensal Condição: Normal

Base INSS:	4.535,10	001 SALÁRIO NORMAL	3,00	301,27	101 I.N.S.S.	10,88	(30,75)		
Base IRRF:	294,18	011 ADICIONAL DE INSALUBRIDADE	20,00	23,66	102 I.N.S.S. SOBRE FÉRIAS		(463,11)		
Base FGTS:	4.535,10	015 FÉRIAS		3.157,63	115 FÉRIAS		(3.476,48)		
Tot.Venc.:	4.560,08	017 ADICIONAL 1/3 DE FÉRIAS		1.052,54	192 I.R.R.F. SOBRE FÉRIAS RETI		(270,58)		
Tot.Desc.:	4.240,92	157 VALE ALIMENTAÇÃO		7,99					
Líquido:	319,16	195 VALE TRANSPORTE		16,99					
Vlr. FGTS:	362,80								
Qtd.Dp.SF:	0								
Qtd.Dp.IR:	0								

063.000.000 | 03308 | ANDRE ROBERTO DE DEUS | 517405 - CONTR DE ACESSO

Admissão: 01/01/2018 Salário Base: 1.100,34 Tipo Salário: Mensal Condição: Normal

Base INSS:	1.356,70	001 SALÁRIO NORMAL	31,00	1.100,34	101 I.N.S.S.	7,84	(106,42)		
Base IRRF:	1.250,28	004 DESCANSO SEMANAL REMUNERAD		3,18					
Base FGTS:	1.356,70	011 ADICIONAL DE INSALUBRIDADE	20,00	236,67					
Tot.Venc.:	1.606,70	157 VALE ALIMENTAÇÃO		80,00					
Tot.Desc.:	106,42	195 VALE TRANSPORTE		170,00					
Líquido:	1.500,28	209 ADICIONAL NOTURNO 30%	9,00	16,51					
Vlr. FGTS:	108,53								
Qtd.Dp.SF:	0								
Qtd.Dp.IR:	0								

CONFERE COM A ORIGINAL Hospital Mahatma Gandhi

Empresa: 0001 - HOSPITAL PSIQUIATRICO ESPIRITA MAHATMA GANDHI CNPJ: 47.078.019/0001-14

Endereço: Rua DUARTINA 1311 VILA SOTO Catanduva

NV1: 063000000-UPA BEBEDOURO

DIVISÃO RH N.REG NOME CBO FUNÇÃO

063.000.000 02815 ANDREIA INACIO 322205 - TECNICO DE ENFERMAGE

Admissão: 21/12/2017 Salário Base: 1.114,77 Tipo Salário: Mensal Condição: Normal

Base INSS:	1.513,89	001 SALÁRIO NORMAL	31,00	1.114,77	101 I.N.S.S.	7,96	(120,57)
Base IRRF:	1.203,73	004 DESCANSO SEMANAL REMUNERAD		26,20			
Base FGTS:	1.513,89	011 ADICIONAL DE INSALUBRIDADE	20,00	236,67			
Tot.Venc.:	1.763,89	038 HORA EXTRA 100%	11,00	136,25			
Tot.Desc.:	120,57	157 VALE ALIMENTAÇÃO		80,00			
Líquido:	1.643,32	195 VALE TRANSPORTE		170,00			
Vlr. FGTS:	121,11						
Qtd.Dp.SF:	0						
Qtd.Dp.IR:	1						

063.000.000 07114 ANGELA MARIA DE ANDRADE 223405 - FARMACEUTICO

Admissão: 09/01/2019 Salário Base: 2.294,09 Tipo Salário: Mensal Condição: Normal

Base INSS:	3.293,35	001 SALÁRIO NORMAL	15,00	1.147,05	101 I.N.S.S.	9,71	(47,66)
Base IRRF:	1.300,32	004 DESCANSO SEMANAL REMUNERAD		13,32	102 I.N.S.S. SOBRE FÉRIAS		(272,35)
Base FGTS:	3.293,35	011 ADICIONAL DE INSALUBRIDADE	20,00	118,33	115 FÉRIAS		(1.611,29)
Tot.Venc.:	3.418,33	015 FÉRIAS		1.459,03	192 I.R.R.F. SOBRE FÉRIAS RETI		(61,73)
Tot.Desc.:	1.993,03	017 ADICIONAL 1/3 DE FÉRIAS		486,34			
Líquido:	1.425,30	157 VALE ALIMENTAÇÃO		39,99			
Vlr. FGTS:	263,46	195 VALE TRANSPORTE		84,99			
Qtd.Dp.SF:	0	209 ADICIONAL NOTURNO 30%	18,07	69,28			
Qtd.Dp.IR:	0						

063.000.000 08403 ANTONIO RAFAEL PEREZ CAPRARI 223505 - ENFERMEIRO

Admissão: 03/02/2020 Salário Base: 3.012,71 Tipo Salário: Mensal Condição: Normal

Base INSS:	3.249,38	001 SALÁRIO NORMAL	31,00	3.012,71	101 I.N.S.S.	9,65	(313,86)
Base IRRF:	2.935,52	011 ADICIONAL DE INSALUBRIDADE	20,00	236,67	190 I.R.R.F.	15,00	(85,53)
Base FGTS:	3.249,38	157 VALE ALIMENTAÇÃO		80,00			
Tot.Venc.:	3.499,38	195 VALE TRANSPORTE		170,00			
Tot.Desc.:	399,39						
Líquido:	3.099,99						
Vlr. FGTS:	259,95						
Qtd.Dp.SF:	0						
Qtd.Dp.IR:	0						

063.000.000 02817 AROLDO ORNAGHI DA SILVA 411005 - AUX ADMINISTRATIVO

Admissão: 21/12/2017 Salário Base: 1.100,34 Tipo Salário: Mensal Condição: Normal

Base INSS:	1.937,07	001 SALÁRIO NORMAL	4,00	146,71	101 I.N.S.S.	8,19	(0,37)
Base IRRF:	177,89	011 ADICIONAL DE INSALUBRIDADE	20,00	31,55	102 I.N.S.S. SOBRE FÉRIAS		(158,29)
Base FGTS:	1.937,07	015 FÉRIAS		1.319,11	115 FÉRIAS		(1.600,52)
Tot.Venc.:	1.970,39	017 ADICIONAL 1/3 DE FÉRIAS		439,70			
Tot.Desc.:	1.759,18	157 VALE ALIMENTAÇÃO		10,66			
Líquido:	211,21	195 VALE TRANSPORTE		22,66			
Vlr. FGTS:	154,96						
Qtd.Dp.SF:	0						
Qtd.Dp.IR:	0						

CONFERE COM A ORIGINAL
Hospital Mahatma Gandhi

Empresa: 0001 - HOSPITAL PSIQUIATRICO ESPIRITA MAHATMA GANDHI CNPJ: 47.078.019/0001-14
Endereço: Rua DUARTINA 1311 VILA SOTO Catanduva

NV1: 063000000-UPA BEBEDOURO

DIVISÃO RH | N.REG | NOME | CBO | FUNÇÃO

063.000.000 | 08402 | BEATRIZ APARECIDA VITORINO | 322205 - TECNICO ENFERMAGEM
Admissão: 03/02/2020 Salário Base: 1.114,77 Tipo Salário: Mensal Condição: Normal

Base INSS:	1.371,38	001	SALÁRIO NORMAL	31,00	1.114,77	101	I.N.S.S.	7,85	(107,74)
Base IRRF:	1.263,64	004	DESCANSO SEMANAL REMUNERAD		3,22				
Base FGTS:	1.371,38	011	ADICIONAL DE INSALUBRIDADE	20,00	236,67				
Tot.Venc.:	1.621,38	157	VALE ALIMENTAÇÃO		80,00				
Tot.Desc.:	107,74	195	VALE TRANSPORTE		170,00				
Líquido:	1.513,64	209	ADICIONAL NOTURNO 30%	9,00	16,72				
Vlr. FGTS:	109,71								
Qtd.Dp.SF:	0								
Qtd.Dp.IR:	0								

063.000.000 | 02818 | BRUNO ROSA DIAS | 223710 - NUTRICIONISTA
Admissão: 21/12/2017 Salário Base: 2.275,20 Tipo Salário: Mensal Condição: Normal

Base INSS:	2.511,87	001	SALÁRIO NORMAL	31,00	2.275,20	101	I.N.S.S.	8,88	(223,06)
Base IRRF:	2.288,81	011	ADICIONAL DE INSALUBRIDADE	20,00	236,67	190	I.R.R.F.	7,50	(28,86)
Base FGTS:	2.511,87	157	VALE ALIMENTAÇÃO		80,00				
Tot.Venc.:	2.761,87	195	VALE TRANSPORTE		170,00				
Tot.Desc.:	251,92								
Líquido:	2.509,95								
Vlr. FGTS:	200,94								
Qtd.Dp.SF:	0								
Qtd.Dp.IR:	0								

063.000.000 | 07212 | CARLENE CRISTINA RODRIGUES | 521130 - AUXILIAR DE FARMACIA
Admissão: 01/04/2019 Salário Base: 1.100,34 Tipo Salário: Mensal Condição: Normal

Base INSS:	1.518,26	001	SALÁRIO NORMAL	31,00	1.100,34	101	I.N.S.S.	7,96	(120,96)
Base IRRF:	1.397,30	004	DESCANSO SEMANAL REMUNERAD		29,23				
Base FGTS:	1.518,26	011	ADICIONAL DE INSALUBRIDADE	20,00	236,67				
Tot.Venc.:	1.768,26	038	HORA EXTRA 100%	11,05	135,46				
Tot.Desc.:	120,96	157	VALE ALIMENTAÇÃO		80,00				
Líquido:	1.647,30	195	VALE TRANSPORTE		170,00				
Vlr. FGTS:	121,46	209	ADICIONAL NOTURNO 30%	9,02	16,56				
Qtd.Dp.SF:	0								
Qtd.Dp.IR:	0								

063.000.000 | 06682 | CARMEM ELIZANGELA DE SOUZA | 322205 - TECNICO DE ENFERMAGE
Admissão: 11/09/2018 Salário Base: 1.114,77 Tipo Salário: Mensal Condição: Normal

Base INSS:	1.591,73	001	SALÁRIO NORMAL	31,00	1.114,77	101	I.N.S.S.	8,01	(127,58)
Base IRRF:	1.464,15	004	DESCANSO SEMANAL REMUNERAD		38,76				
Base FGTS:	1.591,73	011	ADICIONAL DE INSALUBRIDADE	20,00	236,67				
Tot.Venc.:	1.841,73	157	VALE ALIMENTAÇÃO		80,00				
Tot.Desc.:	127,58	195	VALE TRANSPORTE		170,00				
Líquido:	1.714,15	209	ADICIONAL NOTURNO 30%	108,28	201,53				
Vlr. FGTS:	127,33								
Qtd.Dp.SF:	0								
Qtd.Dp.IR:	0								

CONFERE COM A ORIGINAL
Hospital Mahatma Gandhi

Empresa: 0001 - HOSPITAL PSIQUIATRICO ESPIRITA MAHATMA GANDHI CNPJ: 47.078.019/0001-14
Endereço: Rua DUARTINA 1311 VILA SOTO Catanduva

NV1: 063000000-UPA BEBEDOURO

DIVISÃO RH	N.REG	NOME	CBO	FUNÇÃO
063.000.000	02819	CATIA FERNANDES DE JESUS	322205	TECNICO DE ENFERMAGE

Admissão: 21/12/2017 Salário Base: 1.114,77 Tipo Salário: Mensal Condição: Normal

Base INSS:	1.522,23	001 SALÁRIO NORMAL	31,00	1.114,77	101 I.N.S.S.	7,97	(121,32)
Base IRRF:	1.021,73	004 DESCANSO SEMANAL REMUNERAD		36,09	142 FALTAS ATRASOS EM DIAS	1,00	(37,16)
Base FGTS:	1.522,23	011 ADICIONAL DE INSALUBRIDADE	20,00	220,88	271 DSR SOBRE FALTAS	1,00	(37,16)
Tot.Venc.:	1.729,39	195 VALE TRANSPORTE		170,00			
Tot.Desc.:	195,64	209 ADICIONAL NOTURNO 30%	101,00	187,65			
Líquido:	1.533,75						
Vlr. FGTS:	121,77						
Qtd.Dp.SF:	1						
Qtd.Dp.IR:	2						

DIVISÃO RH	N.REG	NOME	CBO	FUNÇÃO
063.000.000	07824	CRISTIANA BEZERRA SANTANA	223505	ENFERMEIRO

Admissão: 07/01/2020 Salário Base: 3.012,71 Tipo Salário: Mensal Condição: Normal

Base INSS:	3.249,38	001 SALÁRIO NORMAL	31,00	3.012,71	101 I.N.S.S.	9,65	(313,86)
Base IRRF:	2.556,34	011 ADICIONAL DE INSALUBRIDADE	20,00	236,67	190 I.R.R.F.	7,50	(48,93)
Base FGTS:	3.249,38	157 VALE ALIMENTAÇÃO		80,00			
Tot.Venc.:	3.499,38	195 VALE TRANSPORTE		170,00			
Tot.Desc.:	362,79						
Líquido:	3.136,59						
Vlr. FGTS:	259,95						
Qtd.Dp.SF:	1						
Qtd.Dp.IR:	2						

DIVISÃO RH	N.REG	NOME	CBO	FUNÇÃO
063.000.000	02821	CRISTIANA MORAES FURQUIM	514320	AUXILIAR SERV GERAIS

Admissão: 21/12/2017 Salário Base: 1.039,00 Tipo Salário: Mensal Condição: Normal

Base INSS:	1.407,81	001 SALÁRIO NORMAL	31,00	1.039,00	101 I.N.S.S.	7,88	(111,02)
Base IRRF:	1.107,20	004 DESCANSO SEMANAL REMUNERAD		21,31			
Base FGTS:	1.407,81	011 ADICIONAL DE INSALUBRIDADE	20,00	236,67			
Tot.Venc.:	1.657,81	157 VALE ALIMENTAÇÃO		80,00			
Tot.Desc.:	111,02	195 VALE TRANSPORTE		170,00			
Líquido:	1.546,79	209 ADICIONAL NOTURNO 30%	64,00	110,83			
Vlr. FGTS:	112,62						
Qtd.Dp.SF:	0						
Qtd.Dp.IR:	1						

DIVISÃO RH	N.REG	NOME	CBO	FUNÇÃO
063.000.000	02822	CRISTIANE CUSTODIO DE CASTRO	411005	AUX ADMINISTRATIVO

Admissão: 21/12/2017 Salário Base: 1.100,34 Tipo Salário: Mensal Condição: Normal

Base INSS:	1.595,29	001 SALÁRIO NORMAL	31,00	1.100,34	101 I.N.S.S.	8,01	(127,90)
Base IRRF:	1.088,21	004 DESCANSO SEMANAL REMUNERAD		41,66			
Base FGTS:	1.595,29	011 ADICIONAL DE INSALUBRIDADE	20,00	236,67			
Tot.Venc.:	1.845,29	157 VALE ALIMENTAÇÃO		170,00			
Tot.Desc.:	127,90	195 VALE TRANSPORTE		80,00			
Líquido:	1.717,39	209 ADICIONAL NOTURNO 30%	118,07	216,62			
Vlr. FGTS:	127,62						
Qtd.Dp.SF:	2						
Qtd.Dp.IR:	2						

CONFERE COM A ORIGINAL
Hospital Mahatma Gandhi

Empresa: 0001 - HOSPITAL PSIQUIATRICO ESPIRITA MAHATMA GANDHI CNPJ: 47.078.019/0001-14

Endereço: Rua DUARTINA 1311 VILA SOTO Catanduva

NV1: 063000000-UPA BEBEDOURO

DIVISÃO RH N.REG NOME CBO FUNÇÃO

063.000.000 08516 CRISTIANE FIDELIS DOS SANTOS 514320 - AUXILIAR SERV GERAIS

Admissão: 24/03/2020 Salário Base: 1.039,00 Tipo Salário: Mensal Condição: Normal

Base INSS:	297,65	001 SALÁRIO NORMAL	7,00	242,43	101 I.N.S.S.	7,50	(22,32)	
Base IRRF:	0,00	011 ADICIONAL DE INSALUBRIDADE	20,00	55,22				
Base FGTS:	297,65	022 SALÁRIO FAMÍLIA	2,00	22,69				
Tot.Venc.:	378,66	157 VALE ALIMENTAÇÃO		18,66				
Tot.Desc.:	22,32	195 VALE TRANSPORTE		39,66				
Líquido:	356,34							
Vlr. FGTS:	23,81							
Qtd.Dp.SF:	2							
Qtd.Dp.IR:	3							

063.000.000 03720 DANIELA CRISTINA MATHIAS 322205 - TECNICO DE ENFERMAGE

Admissão: 07/03/2018 Salário Base: 1.114,77 Tipo Salário: Mensal Condição: Normal

Base INSS:	1.371,38	001 SALÁRIO NORMAL	31,00	1.114,77	101 I.N.S.S.	7,85	(107,74)	
Base IRRF:	884,46	004 DESCANSO SEMANAL REMUNERAD		3,22				
Base FGTS:	1.371,38	011 ADICIONAL DE INSALUBRIDADE	20,00	236,67				
Tot.Venc.:	1.621,38	157 VALE ALIMENTAÇÃO		80,00				
Tot.Desc.:	107,74	195 VALE TRANSPORTE		170,00				
Líquido:	1.513,64	209 ADICIONAL NOTURNO 30%	9,00	16,72				
Vlr. FGTS:	109,71							
Qtd.Dp.SF:	2							
Qtd.Dp.IR:	2							

063.000.000 08407 DANIELA MONTEIRO DA SILVA 517405 - CONTR DE ACESSO

Admissão: 04/02/2020 Salário Base: 1.100,34 Tipo Salário: Mensal Condição: Normal

Base INSS:	1.337,01	001 SALÁRIO NORMAL	31,00	1.100,34	101 I.N.S.S.	7,82	(104,65)	
Base IRRF:	1.232,36	011 ADICIONAL DE INSALUBRIDADE	20,00	236,67				
Base FGTS:	1.337,01	157 VALE ALIMENTAÇÃO		80,00				
Tot.Venc.:	1.587,01	195 VALE TRANSPORTE		170,00				
Tot.Desc.:	104,65							
Líquido:	1.482,36							
Vlr. FGTS:	106,96							
Qtd.Dp.SF:	0							
Qtd.Dp.IR:	0							

063.000.000 07312 DENISE DE FATIMA SOMER 223505 - ENFERMEIRO

Admissão: 01/08/2019 Salário Base: 3.012,71 Tipo Salário: Mensal Condição: Normal

Base INSS:	3.306,55	001 SALÁRIO NORMAL	31,00	3.012,71	101 I.N.S.S.	9,73	(321,86)	
Base IRRF:	2.605,51	004 DESCANSO SEMANAL REMUNERAD		9,22	190 I.R.R.F.	7,50	(52,61)	
Base FGTS:	3.306,55	011 ADICIONAL DE INSALUBRIDADE	20,00	236,67				
Tot.Venc.:	3.556,55	157 VALE ALIMENTAÇÃO		80,00				
Tot.Desc.:	374,47	195 VALE TRANSPORTE		170,00				
Líquido:	3.182,08	209 ADICIONAL NOTURNO 30%	9,33	47,95				
Vlr. FGTS:	264,52							
Qtd.Dp.SF:	1							
Qtd.Dp.IR:	2							

CONFERE COM A ORIGINAL
Hospital Mahatma Gandhi

Empresa: 0001 - HOSPITAL PSIQUIATRICO ESPIRITA MAHATMA GANDHI CNPJ: 47.078.019/0001-14
Endereço: Rua DUARTINA 1311 VILA SOTO Catanduva

NV1: 063000000-UPA BEBEDOURO

DIVISÃO RH N.REG NOME CBO FUNÇÃO

063.000.000 02824 DIANA RODRIGUES DA SILVA 322205 - TECNICO DE ENFERMAGE
Admissão: 21/12/2017 Salário Base: 1.114,77 Tipo Salário: Mensal Condição: Normal

Base INSS:	1.298,49	001 SALÁRIO NORMAL	31,00	1.114,77	101 I.N.S.S.		7,79	(101,18)
Base IRRF:	818,13	011 ADICIONAL DE INSALUBRIDADE	20,00	220,88	142 FALTAS ATRASOS EM DIAS		1,00	(37,16)
Base FGTS:	1.298,49	195 VALE TRANSPORTE		170,00	271 DSR SOBRE FALTAS		1,00	(37,16)
Tot.Venc.:	1.505,65							
Tot.Desc.:	175,50							
Líquido:	1.330,15							
Vlr. FGTS:	103,87							
Qtd.Dp.SF:	1							
Qtd.Dp.IR:	2							

063.000.000 07315 DIEGO ROBERTO VIEIRA 322205 - TECNICO DE ENFERMAGE
Admissão: 02/08/2019 Salário Base: 1.114,77 Tipo Salário: Mensal Condição: Normal

Base INSS:	1.590,80	001 SALÁRIO NORMAL	31,00	1.114,77	101 I.N.S.S.		8,01	(127,49)
Base IRRF:	1.273,72	004 DESCANSO SEMANAL REMUNERAD		38,61				
Base FGTS:	1.590,80	011 ADICIONAL DE INSALUBRIDADE	20,00	236,67				
Tot.Venc.:	1.840,80	157 VALE ALIMENTAÇÃO		80,00				
Tot.Desc.:	127,49	195 VALE TRANSPORTE		170,00				
Líquido:	1.713,31	209 ADICIONAL NOTURNO 30%	108,03	200,75				
Vlr. FGTS:	127,26							
Qtd.Dp.SF:	1							
Qtd.Dp.IR:	1							

063.000.000 05035 DOUGLAS DE OLIVEIRA GIRO 223505 - ENFERMEIRO
Admissão: 20/06/2018 Salário Base: 3.012,71 Tipo Salário: Mensal Condição: Normal

Base INSS:	3.973,60	001 SALÁRIO NORMAL	31,00	3.012,71	101 I.N.S.S.		10,45	(415,25)
Base IRRF:	3.558,35	004 DESCANSO SEMANAL REMUNERAD		116,81	190 I.R.R.F.		15,00	(178,95)
Base FGTS:	3.973,60	011 ADICIONAL DE INSALUBRIDADE	20,00	236,67				
Tot.Venc.:	4.223,60	157 VALE ALIMENTAÇÃO		80,00				
Tot.Desc.:	594,20	195 VALE TRANSPORTE		170,00				
Líquido:	3.629,40	209 ADICIONAL NOTURNO 30%	120,58	607,41				
Vlr. FGTS:	317,88							
Qtd.Dp.SF:	0							
Qtd.Dp.IR:	0							

063.000.000 06804 EDER FRANCISCO PELLEGRINO 413110 - AUXILIAR FINANCEIRO
Admissão: 19/11/2018 Salário Base: 1.836,00 Tipo Salário: Mensal Condição: Normal

Base INSS:	2.072,67	001 SALÁRIO NORMAL	31,00	1.836,00	101 I.N.S.S.		8,24	(170,86)
Base IRRF:	1.712,22	011 ADICIONAL DE INSALUBRIDADE	20,00	236,67				
Base FGTS:	2.072,67	157 VALE ALIMENTAÇÃO		80,00				
Tot.Venc.:	2.322,67	195 VALE TRANSPORTE		170,00				
Tot.Desc.:	170,86							
Líquido:	2.151,81							
Vlr. FGTS:	165,81							
Qtd.Dp.SF:	0							
Qtd.Dp.IR:	1							

CONFERE COM A ORIGINAL
Hospital Mahatma Gandhi

Empresa: 0001 - HOSPITAL PSIQUIATRICO ESPIRITA MAHATMA GANDHI CNPJ: 47.078.019/0001-14

Endereço: Rua DUARTINA 1311 VILA SOTO Catanduva

NV1: 063000000-UPA BEBEDOURO

DIVISÃO RH	N.REG	NOME	CBO	FUNÇÃO
063.000.000	03568	EDSON APARECIDO TENORIO	517405	CONTR DE ACESSO

Admissão: 16/02/2018 Salário Base: 1.100,34 Tipo Salário: Mensal Condição: Normal

Base INSS:	1.574,86	001 SALÁRIO NORMAL	31,00	1.100,34	101 I.N.S.S.	8,00	(126,06)	
Base IRRF:	1.259,21	004 DESCANSO SEMANAL REMUNERAD		38,36				
Base FGTS:	1.574,86	011 ADICIONAL DE INSALUBRIDADE	20,00	236,67				
Tot.Venc.:	1.824,86	157 VALE ALIMENTAÇÃO		80,00				
Tot.Desc.:	126,06	195 VALE TRANSPORTE		170,00				
Líquido:	1.698,80	209 ADICIONAL NOTURNO 30%	108,47	199,49				
Vlr. FGTS:	125,98							
Qtd.Dp.SF:	1							
Qtd.Dp.IR:	1							

DIVISÃO RH	N.REG	NOME	CBO	FUNÇÃO
063.000.000	08473	ELEIDA RIBEIRO GARCIA	322205	TECNICO ENFERMAGEM

Admissão: 02/03/2020 Salário Base: 1.114,77 Tipo Salário: Mensal Condição: Normal

Base INSS:	1.306,38	001 SALÁRIO NORMAL	29,00	1.077,61	101 I.N.S.S.	7,80	(101,89)	
Base IRRF:	1.014,90	011 ADICIONAL DE INSALUBRIDADE	20,00	228,77				
Base FGTS:	1.306,38	157 VALE ALIMENTAÇÃO		74,66				
Tot.Venc.:	1.539,70	195 VALE TRANSPORTE		158,66				
Tot.Desc.:	101,89							
Líquido:	1.437,81							
Vlr. FGTS:	104,51							
Qtd.Dp.SF:	1							
Qtd.Dp.IR:	1							

DIVISÃO RH	N.REG	NOME	CBO	FUNÇÃO
063.000.000	02830	ELIANE DE OLIVEIRA INACIO	513505	AUXILIAR DE COZINHA

Admissão: 21/12/2017 Salário Base: 1.017,96 Tipo Salário: Mensal Condição: Normal

Base INSS:	1.497,37	001 SALÁRIO NORMAL	31,00	1.017,96	101 I.N.S.S.	7,95	(119,08)	
Base IRRF:	1.188,70	004 DESCANSO SEMANAL REMUNERAD		39,15				
Base FGTS:	1.497,37	011 ADICIONAL DE INSALUBRIDADE	20,00	236,67				
Tot.Venc.:	1.747,37	038 HORA EXTRA 100%	18,00	203,59				
Tot.Desc.:	119,08	157 VALE ALIMENTAÇÃO		80,00				
Líquido:	1.628,29	195 VALE TRANSPORTE		170,00				
Vlr. FGTS:	119,78							
Qtd.Dp.SF:	0							
Qtd.Dp.IR:	1							

DIVISÃO RH	N.REG	NOME	CBO	FUNÇÃO
063.000.000	02831	ELIZANGELA CRISTINA DALMAZO	411005	AUX ADMINISTRATIVO

Admissão: 21/12/2017 Salário Base: 1.100,34 Tipo Salário: Mensal Condição: Normal

Base INSS:	1.595,13	001 SALÁRIO NORMAL	31,00	1.100,34	101 I.N.S.S.	8,01	(127,88)	
Base IRRF:	898,48	004 DESCANSO SEMANAL REMUNERAD		41,63				
Base FGTS:	1.595,13	011 ADICIONAL DE INSALUBRIDADE	20,00	236,67				
Tot.Venc.:	1.845,13	157 VALE ALIMENTAÇÃO		80,00				
Tot.Desc.:	127,88	195 VALE TRANSPORTE		170,00				
Líquido:	1.717,25	209 ADICIONAL NOTURNO 30%	118,03	216,49				
Vlr. FGTS:	127,61							
Qtd.Dp.SF:	0							
Qtd.Dp.IR:	3							

CONFERE COM A ORIGINAL
Hospital Mahatma Gandhi

Empresa: 0001 - HOSPITAL PSIQUIATRICO ESPIRITA MAHATMA GANDHI CNPJ: 47.078.019/0001-14

Endereço: Rua DUARTINA 1311 VILA SOTO Catanduva

NV1: 063000000-UPA BEBEDOURO

DIVISÃO RH	N.REG	NOME	CBO	FUNÇÃO
063.000.000	08401	EYGRISTON JAMES LOPES DE MORAES	517405	CONTR DE ACESSO

Admissão: 03/02/2020 Salário Base: 1.100,34 Tipo Salário: Mensal Condição: Normal

Base INSS:	1.337,01	001 SALÁRIO NORMAL	31,00	1.100,34	101 I.N.S.S.		7,82	(104,65)
Base IRRF:	1.232,36	011 ADICIONAL DE INSALUBRIDADE	20,00	236,67				
Base FGTS:	1.337,01	157 VALE ALIMENTAÇÃO		80,00				
Tot.Venc.:	1.587,01	195 VALE TRANSPORTE		170,00				
Tot.Desc.:	104,65							
Líquido:	1.482,36							
Vlr. FGTS:	106,96							
Qtd.Dp.SF:	0							
Qtd.Dp.IR:	0							

DIVISÃO RH	N.REG	NOME	CBO	FUNÇÃO
063.000.000	02832	FABIANA APARECIDA GONCALVES	322205	TECNICO DE ENFERMAGE

Admissão: 21/12/2017 Salário Base: 1.114,77 Tipo Salário: Mensal Condição: Normal

Base INSS:	1.530,87	001 SALÁRIO NORMAL	31,00	1.114,77	101 I.N.S.S.		7,97	(122,10)
Base IRRF:	1.029,59	004 DESCANSO SEMANAL REMUNERAD		28,94				
Base FGTS:	1.530,87	011 ADICIONAL DE INSALUBRIDADE	20,00	236,67				
Tot.Venc.:	1.780,87	157 VALE ALIMENTAÇÃO		80,00				
Tot.Desc.:	122,10	195 VALE TRANSPORTE		170,00				
Líquido:	1.658,77	209 ADICIONAL NOTURNO 30%	81,00	150,49				
Vlr. FGTS:	122,46							
Qtd.Dp.SF:	2							
Qtd.Dp.IR:	2							

DIVISÃO RH	N.REG	NOME	CBO	FUNÇÃO
063.000.000	03702	FERNANDO ANTONIO MIOTTO	410105	COORD ADMINISTRATIVO

Admissão: 14/05/2018 Salário Base: 6.037,33 Tipo Salário: Mensal Condição: Normal

Base INSS:	6.274,00	001 SALÁRIO NORMAL	31,00	6.037,33	101 I.N.S.S.		11,68	(713,09)
Base IRRF:	5.560,91	011 ADICIONAL DE INSALUBRIDADE	20,00	236,67	190 I.R.R.F.		27,50	(659,89)
Base FGTS:	6.274,00	157 VALE ALIMENTAÇÃO		80,00				
Tot.Venc.:	6.524,00	195 VALE TRANSPORTE		170,00				
Tot.Desc.:	1.372,98							
Líquido:	5.151,02							
Vlr. FGTS:	501,92							
Qtd.Dp.SF:	0							
Qtd.Dp.IR:	0							

DIVISÃO RH	N.REG	NOME	CBO	FUNÇÃO
063.000.000	02944	FRANCINE MORALES	411005	AUX ADMINISTRATIVO

Admissão: 21/12/2017 Salário Base: 1.100,34 Tipo Salário: Mensal Condição: Normal

Base INSS:	1.376,55	001 SALÁRIO NORMAL	31,00	1.100,34	101 I.N.S.S.		7,86	(108,21)
Base IRRF:	1.078,75	004 DESCANSO SEMANAL REMUNERAD		6,38				
Base FGTS:	1.376,55	011 ADICIONAL DE INSALUBRIDADE	20,00	236,67				
Tot.Venc.:	1.626,55	157 VALE ALIMENTAÇÃO		80,00				
Tot.Desc.:	108,21	195 VALE TRANSPORTE		170,00				
Líquido:	1.518,34	209 ADICIONAL NOTURNO 30%	18,05	33,16				
Vlr. FGTS:	110,12							
Qtd.Dp.SF:	1							
Qtd.Dp.IR:	1							

CONFERE COM A ORIGINAL
Hospital Mahatma Gandhi

Empresa: 0001 - HOSPITAL PSIQUIATRICO ESPIRITA MAHATMA GANDHI CNPJ: 47.078.019/0001-14

Endereço: Rua DUARTINA 1311 VILA SOTO Catanduva

NV1: 063000000-UPA BEBEDOURO

DIVISÃO RH | N.REG | NOME | CBO | FUNÇÃO

063.000.000 | 06803 | FRANCISCA MOTA DA SILVA | 514320 - AUXILIAR SERV GERAIS

Admissão: 14/11/2018 Salário Base: 1.039,00 Tipo Salário: Mensal Condição: Normal

Base INSS:	1.931,94	001 SALÁRIO NORMAL	16,00	554,13	101 I.N.S.S.		8,18	(30,50)
Base IRRF:	268,55	004 DESCANSO SEMANAL REMUNERAD		30,24	102 I.N.S.S. SOBRE FÉRIAS			(127,69)
Base FGTS:	1.931,94	011 ADICIONAL DE INSALUBRIDADE	20,00	126,22	115 FÉRIAS			(936,43)
Tot.Venc.:	2.065,26	015 FÉRIAS		798,09				
Tot.Desc.:	1.094,62	017 ADICIONAL 1/3 DE FÉRIAS		266,03				
Líquido:	970,64	157 VALE ALIMENTAÇÃO		42,66				
Vlr. FGTS:	154,55	195 VALE TRANSPORTE		90,66				
Qtd.Dp.SF:	3	209 ADICIONAL NOTURNO 30%	90,48	157,23				
Qtd.Dp.IR:	3							

063.000.000 | 06813 | GEDIVALDO MARIANO LUCA DE OLIVEIRA | 411005 - AUX ADMINISTRATIVO

Admissão: 04/12/2018 Salário Base: 1.100,34 Tipo Salário: Mensal Condição: Normal

Base INSS:	1.356,86	001 SALÁRIO NORMAL	31,00	1.100,34	101 I.N.S.S.		7,84	(106,44)
Base IRRF:	1.250,42	004 DESCANSO SEMANAL REMUNERAD		3,20				
Base FGTS:	1.356,86	011 ADICIONAL DE INSALUBRIDADE	20,00	236,67				
Tot.Venc.:	1.606,86	157 VALE ALIMENTAÇÃO		80,00				
Tot.Desc.:	106,44	195 VALE TRANSPORTE		170,00				
Líquido:	1.500,42	209 ADICIONAL NOTURNO 30%	9,05	16,65				
Vlr. FGTS:	108,54							
Qtd.Dp.SF:	0							
Qtd.Dp.IR:	0							

063.000.000 | 02834 | GRAZIELA CRISTINA BARBOSA | 322205 - TECNICO DE ENFERMAGE

Admissão: 21/12/2017 Salário Base: 1.114,77 Tipo Salário: Mensal Condição: Normal

Base INSS:	1.533,09	001 SALÁRIO NORMAL	31,00	1.114,77	101 I.N.S.S.		7,97	(122,30)
Base IRRF:	1.410,79	004 DESCANSO SEMANAL REMUNERAD		29,30				
Base FGTS:	1.533,09	011 ADICIONAL DE INSALUBRIDADE	20,00	236,67				
Tot.Venc.:	1.783,09	157 VALE ALIMENTAÇÃO		80,00				
Tot.Desc.:	122,30	195 VALE TRANSPORTE		170,00				
Líquido:	1.660,79	209 ADICIONAL NOTURNO 30%	82,00	152,35				
Vlr. FGTS:	122,64							
Qtd.Dp.SF:	0							
Qtd.Dp.IR:	0							

063.000.000 | 07693 | ILDA CRISTINA JUSTO DE BRITO | 223505 - ENFERMEIRO

Admissão: 04/11/2019 Salário Base: 3.012,71 Tipo Salário: Mensal Condição: Normal

Base INSS:	3.249,38	001 SALÁRIO NORMAL	31,00	3.012,71	101 I.N.S.S.		9,65	(313,86)
Base IRRF:	2.745,93	011 ADICIONAL DE INSALUBRIDADE	20,00	236,67	190 I.R.R.F.		7,50	(63,14)
Base FGTS:	3.249,38	157 VALE ALIMENTAÇÃO		80,00				
Tot.Venc.:	3.499,38	195 VALE TRANSPORTE		170,00				
Tot.Desc.:	377,00							
Líquido:	3.122,38							
Vlr. FGTS:	259,95							
Qtd.Dp.SF:	1							
Qtd.Dp.IR:	1							

CONFERE COM A ORIGINAL
Hospital Mahatma Gandhi

Empresa: 0001 - HOSPITAL PSIQUIATRICO ESPIRITA MAHATMA GANDHI CNPJ: 47.078.019/0001-14
Endereço: Rua DUARTINA 1311 VILA SOTO Catanduva

NV1: 063000000-UPA BEBEDOURO

DIVISÃO RH | N.REG | NOME | CBO | FUNÇÃO

063.000.000 | 07319 | INES CRISTINA DA SILVA RIBEIRO | 322205 - TECNICO DE ENFERMAGE
Admissão: 03/09/2019 Salário Base: 1.114,77 Tipo Salário: Mensal Condição: Normal

Base INSS:	1.351,44	001 SALÁRIO NORMAL	31,00	1.114,77	101 I.N.S.S.	7,84	(105,95)
Base IRRF:	1.245,49	011 ADICIONAL DE INSALUBRIDADE	20,00	236,67			
Base FGTS:	1.351,44	157 VALE ALIMENTAÇÃO		80,00			
Tot.Venc.:	1.601,44	195 VALE TRANSPORTE		170,00			
Tot.Desc.:	105,95						
Líquido:	1.495,49						
Vlr. FGTS:	108,11						
Qtd.Dp.SF:	0						
Qtd.Dp.IR:	0						

063.000.000 | 07282 | ISABELLA APARECIDA FERREIRA | 521130 - AUXILIAR DE FARMACIA
Admissão: 02/07/2019 Salário Base: 1.100,34 Tipo Salário: Mensal Condição: Normal

Base INSS:	1.323,90	001 SALÁRIO NORMAL	31,00	1.100,34	101 I.N.S.S.	7,81	(103,47)
Base IRRF:	1.220,43	004 DESCANSO SEMANAL REMUNERAD		6,35	142 FALTAS ATRASOS EM DIAS	1,00	(36,68)
Base FGTS:	1.323,90	011 ADICIONAL DE INSALUBRIDADE	20,00	220,88	271 DSR SOBRE FALTAS	1,00	(36,68)
Tot.Venc.:	1.530,58	195 VALE TRANSPORTE		170,00			
Tot.Desc.:	176,83	209 ADICIONAL NOTURNO 30%	18,00	33,01			
Líquido:	1.353,75						
Vlr. FGTS:	105,91						
Qtd.Dp.SF:	0						
Qtd.Dp.IR:	0						

063.000.000 | 07326 | JAERCIO FERREIRA NEVES | 517405 - CONTR DE ACESSO
Admissão: 03/10/2019 Salário Base: 1.100,34 Tipo Salário: Mensal Condição: Normal

Base INSS:	1.376,37	001 SALÁRIO NORMAL	31,00	1.100,34	101 I.N.S.S.	7,86	(108,19)
Base IRRF:	889,00	004 DESCANSO SEMANAL REMUNERAD		6,35			
Base FGTS:	1.376,37	011 ADICIONAL DE INSALUBRIDADE	20,00	236,67			
Tot.Venc.:	1.626,37	157 VALE ALIMENTAÇÃO		80,00			
Tot.Desc.:	108,19	195 VALE TRANSPORTE		170,00			
Líquido:	1.518,18	209 ADICIONAL NOTURNO 30%	18,00	33,01			
Vlr. FGTS:	110,10						
Qtd.Dp.SF:	2						
Qtd.Dp.IR:	2						

063.000.000 | 02835 | JESSICA RIBEIRO DE CAMARGO MALAGUTTI | 223505 - ENFERMEIRO
Admissão: 21/12/2017 Salário Base: 3.012,71 Tipo Salário: Mensal Condição: Normal

Base INSS:	4.034,54	001 SALÁRIO NORMAL	16,00	1.606,78	101 I.N.S.S.	10,50	(101,57)
Base IRRF:	1.631,43	011 ADICIONAL DE INSALUBRIDADE	20,00	126,22	102 I.N.S.S. SOBRE FÉRIAS		(322,21)
Base FGTS:	4.034,54	015 FÉRIAS		1.726,15	115 FÉRIAS		(1.852,04)
Tot.Venc.:	4.167,86	017 ADICIONAL 1/3 DE FÉRIAS		575,39	192 I.R.R.F. SOBRE FÉRIAS RETI		(127,29)
Tot.Desc.:	2.403,11	157 VALE ALIMENTAÇÃO		42,66			
Líquido:	1.764,75	195 VALE TRANSPORTE		90,66			
Vlr. FGTS:	322,76						
Qtd.Dp.SF:	0						
Qtd.Dp.IR:	0						

CONFERE COM A ORIGINAL Hospital Mahatma Gandhi

Empresa: 0001 - HOSPITAL PSIQUIATRICO ESPIRITA MAHATMA GANDHI CNPJ: 47.078.019/0001-14

Endereço: Rua DUARTINA 1311 VILA SOTO Catanduva

NV1: 063000000-UPA BEBEDOURO

DIVISÃO RH N.REG NOME CBO FUNÇÃO

063.000.000 06801 JHONATHAN PEREIRA 517405 - CONTR DE ACESSO

Admissão: 13/11/2018 Salário Base: 1.100,34 Tipo Salário: Mensal Condição: Normal

Base INSS:	1.595,03	001 SALÁRIO NORMAL	31,00	1.100,34	101 I.N.S.S.		8,01	(127,87)
Base IRRF:	1.087,98	004 DESCANSO SEMANAL REMUNERAD		41,62				
Base FGTS:	1.595,03	011 ADICIONAL DE INSALUBRIDADE	20,00	236,67				
Tot.Venc.:	1.845,03	157 VALE ALIMENTAÇÃO		80,00				
Tot.Desc.:	127,87	195 VALE TRANSPORTE		170,00				
Líquido:	1.717,16	209 ADICIONAL NOTURNO 30%	118,00	216,40				
Vlr. FGTS:	127,60							
Qtd.Dp.SF:	2							
Qtd.Dp.IR:	2							

063.000.000 02837 JOAO LUIS STOCK 517405 - CONTR DE ACESSO

Admissão: 21/12/2017 Salário Base: 1.100,34 Tipo Salário: Mensal Condição: Normal

Base INSS:	1.356,86	001 SALÁRIO NORMAL	31,00	1.100,34	101 I.N.S.S.		7,84	(106,44)
Base IRRF:	1.250,42	004 DESCANSO SEMANAL REMUNERAD		3,20				
Base FGTS:	1.356,86	011 ADICIONAL DE INSALUBRIDADE	20,00	236,67				
Tot.Venc.:	1.606,86	157 VALE ALIMENTAÇÃO		80,00				
Tot.Desc.:	106,44	195 VALE TRANSPORTE		170,00				
Líquido:	1.500,42	209 ADICIONAL NOTURNO 30%	9,05	16,65				
Vlr. FGTS:	108,54							
Qtd.Dp.SF:	0							
Qtd.Dp.IR:	0							

063.000.000 07206 JORGE IVAN GONÇALVES 517405 - CONTR DE ACESSO

Admissão: 15/03/2019 Salário Base: 1.100,34 Tipo Salário: Mensal Condição: Normal

Base INSS:	1.337,01	001 SALÁRIO NORMAL	31,00	1.100,34	101 I.N.S.S.		7,82	(104,65)
Base IRRF:	1.042,77	011 ADICIONAL DE INSALUBRIDADE	20,00	236,67				
Base FGTS:	1.337,01	157 VALE ALIMENTAÇÃO		80,00				
Tot.Venc.:	1.587,01	195 VALE TRANSPORTE		170,00				
Tot.Desc.:	104,65							
Líquido:	1.482,36							
Vlr. FGTS:	106,96							
Qtd.Dp.SF:	1							
Qtd.Dp.IR:	1							

063.000.000 08559 JOSIMAR FERREIRA ALVES 223505 - ENFERMEIRO

Admissão: 30/03/2020 Salário Base: 3.012,71 Tipo Salário: Mensal Condição: Normal

Base INSS:	108,30	001 SALÁRIO NORMAL	1,00	100,42	101 I.N.S.S.		7,50	(8,12)
Base IRRF:	100,18	011 ADICIONAL DE INSALUBRIDADE	20,00	7,88				
Base FGTS:	108,30							
Tot.Venc.:	108,30							
Tot.Desc.:	8,12							
Líquido:	100,18							
Vlr. FGTS:	8,66							
Qtd.Dp.SF:	0							
Qtd.Dp.IR:	0							

CONFERE COM A ORIGINAL
Hospital Mahatma Gandhi

Empresa: 0001 - HOSPITAL PSIQUIATRICO ESPIRITA MAHATMA GANDHI CNPJ: 47.078.019/0001-14

Endereço: Rua DUARTINA 1311 VILA SOTO Catanduva

NV1: 063000000-UPA BEBEDOURO

DIVISÃO RH | N.REG | NOME | CBO | FUNÇÃO

063.000.000 | 02839 | JULIANA APARECIDA DALMAZO DE OLIVEIRA | 514320 - AUXILIAR SERV GERAIS

Admissão: 21/12/2017 Salário Base: 1.039,00 Tipo Salário: Mensal Condição: Normal

Base INSS:	1.500,46	001 SALÁRIO NORMAL	31,00	1.039,00	101 I.N.S.S.	7,95	(119,36)	
Base IRRF:	1.381,10	004 DESCANSO SEMANAL REMUNERAD		36,26				
Base FGTS:	1.500,46	011 ADICIONAL DE INSALUBRIDADE	20,00	236,67				
Tot.Venc.:	1.750,46	157 VALE ALIMENTAÇÃO		80,00				
Tot.Desc.:	119,36	195 VALE TRANSPORTE		170,00				
Líquido:	1.631,10	209 ADICIONAL NOTURNO 30%	108,52	188,53				
Vlr. FGTS:	120,03							
Qtd.Dp.SF:	0							
Qtd.Dp.IR:	0							

063.000.000 | 07207 | JULIANE APARECIDA LAVORINI DO NASCIMENTO | 322205 - TECNICO DE ENFERMAGE

Admissão: 15/03/2019 Salário Base: 1.114,77 Tipo Salário: Mensal Condição: Normal

Base INSS:	1.650,05	001 SALÁRIO NORMAL	31,00	1.114,77	101 I.N.S.S.	8,05	(132,82)	
Base IRRF:	1.517,23	004 DESCANSO SEMANAL REMUNERAD		48,16				
Base FGTS:	1.650,05	011 ADICIONAL DE INSALUBRIDADE	20,00	236,67				
Tot.Venc.:	1.900,05	038 HORA EXTRA 100%	20,13	250,45				
Tot.Desc.:	132,82	157 VALE ALIMENTAÇÃO		80,00				
Líquido:	1.767,23	195 VALE TRANSPORTE		170,00				
Vlr. FGTS:	132,00							
Qtd.Dp.SF:	0							
Qtd.Dp.IR:	0							

063.000.000 | 05098 | JULIENE BORDUCHI DURANTI | 223505 - ENFERMEIRO

Admissão: 09/08/2018 Salário Base: 3.012,71 Tipo Salário: Mensal Condição: Normal

Base INSS:	3.768,71	001 SALÁRIO NORMAL	31,00	3.012,71	101 I.N.S.S.	10,25	(386,56)	
Base IRRF:	3.382,15	004 DESCANSO SEMANAL REMUNERAD		83,76	190 I.R.R.F.	15,00	(152,52)	
Base FGTS:	3.768,71	011 ADICIONAL DE INSALUBRIDADE	20,00	236,67				
Tot.Venc.:	4.018,71	038 HORA EXTRA 100%	11,37	388,97				
Tot.Desc.:	539,08	157 VALE ALIMENTAÇÃO		80,00				
Líquido:	3.479,63	195 VALE TRANSPORTE		170,00				
Vlr. FGTS:	301,49	209 ADICIONAL NOTURNO 30%	9,17	46,60				
Qtd.Dp.SF:	0							
Qtd.Dp.IR:	0							

063.000.000 | 06807 | JUSSIRENE APARECIDA RODRIGUES MENDES AMARAL | 223505 - ENFERMEIRO

Admissão: 03/12/2018 Salário Base: 3.012,71 Tipo Salário: Mensal Condição: Normal

Base INSS:	3.414,92	001 SALÁRIO NORMAL	31,00	3.012,71	101 I.N.S.S.	9,86	(337,03)	
Base IRRF:	2.888,30	004 DESCANSO SEMANAL REMUNERAD		26,70	190 I.R.R.F.	15,00	(78,45)	
Base FGTS:	3.414,92	011 ADICIONAL DE INSALUBRIDADE	20,00	236,67				
Tot.Venc.:	3.664,92	157 VALE ALIMENTAÇÃO		80,00				
Tot.Desc.:	415,48	195 VALE TRANSPORTE		170,00				
Líquido:	3.249,44	209 ADICIONAL NOTURNO 30%	27,39	138,84				
Vlr. FGTS:	273,19							
Qtd.Dp.SF:	1							
Qtd.Dp.IR:	1							

CONFERE COM A ORIGINAL
Hospital Mahatma Gandhi

Empresa: 0001 - HOSPITAL PSIQUIATRICO ESPIRITA MAHATMA GANDHI CNPJ: 47.078.019/0001-14

Endereço: Rua DUARTINA 1311 VILA SOTO Catanduva

NV1: 063000000-UPA BEBEDOURO

DIVISÃO RH | N.REG | NOME | CBO | FUNÇÃO

063.000.000 | 07198 | KARIANA LEITE CARDOSO | 223405 - FARMACEUTICO

Admissão: 01/03/2019 Salário Base: 2.294,09 Tipo Salário: Mensal Condição: Normal

Base INSS:	3.066,96	001 SALÁRIO NORMAL	31,00	2.294,09	101 I.N.S.S.	9,44	(289,67)
Base IRRF:	2.777,29	004 DESCANSO SEMANAL REMUNERAD		86,48	190 I.R.R.F.	7,50	(65,50)
Base FGTS:	3.066,96	011 ADICIONAL DE INSALUBRIDADE	20,00	236,67			
Tot.Venc.:	3.316,96	157 VALE ALIMENTAÇÃO		80,00			
Tot.Desc.:	355,17	195 VALE TRANSPORTE		170,00			
Líquido:	2.961,79	209 ADICIONAL NOTURNO 30%	117,37	449,72			
Vlr. FGTS:	245,35						

Qtd.Dp.SF: 0

Qtd.Dp.IR: 0

063.000.000 | 03721 | KARINE CARLA DA SILVA PENTEADO | 223505 - ENFERMEIRO

Admissão: 12/03/2018 Salário Base: 3.012,71 Tipo Salário: Mensal Condição: Normal

Base INSS:	3.461,40	001 SALÁRIO NORMAL	31,00	3.012,71	101 I.N.S.S.	9,92	(343,54)
Base IRRF:	3.117,86	004 DESCANSO SEMANAL REMUNERAD		34,20	190 I.R.R.F.	15,00	(112,88)
Base FGTS:	3.461,40	011 ADICIONAL DE INSALUBRIDADE	20,00	236,67			
Tot.Venc.:	3.711,40	038 HORA EXTRA 100%	3,55	131,22			
Tot.Desc.:	456,42	157 VALE ALIMENTAÇÃO		80,00			
Líquido:	3.254,98	195 VALE TRANSPORTE		170,00			
Vlr. FGTS:	276,91	209 ADICIONAL NOTURNO 30%	9,17	46,60			

Qtd.Dp.SF: 0

Qtd.Dp.IR: 0

063.000.000 | 03577 | KATLYN TAYSA GENARO DE MORAES | 521130 - AUXILIAR DE FARMACIA

Admissão: 16/02/2018 Salário Base: 1.100,34 Tipo Salário: Mensal Condição: Normal

Base INSS:	1.575,35	001 SALÁRIO NORMAL	31,00	1.100,34	101 I.N.S.S.	8,00	(126,10)
Base IRRF:	1.449,25	004 DESCANSO SEMANAL REMUNERAD		38,44			
Base FGTS:	1.575,35	011 ADICIONAL DE INSALUBRIDADE	20,00	236,67			
Tot.Venc.:	1.825,35	157 VALE ALIMENTAÇÃO		80,00			
Tot.Desc.:	126,10	195 VALE TRANSPORTE		170,00			
Líquido:	1.699,25	209 ADICIONAL NOTURNO 30%	109,00	199,90			
Vlr. FGTS:	126,02						

Qtd.Dp.SF: 0

Qtd.Dp.IR: 0

063.000.000 | 02840 | LAIS DE OLIVEIRA ANGELONI | 411005 - AUX ADMINISTRATIVO

Admissão: 21/12/2017 Salário Base: 1.100,34 Tipo Salário: Mensal Condição: Normal

Base INSS:	1.376,85	001 SALÁRIO NORMAL	31,00	1.100,34	101 I.N.S.S.	7,86	(108,24)
Base IRRF:	1.268,61	004 DESCANSO SEMANAL REMUNERAD		6,43			
Base FGTS:	1.376,85	011 ADICIONAL DE INSALUBRIDADE	20,00	236,67			
Tot.Venc.:	1.626,85	157 VALE ALIMENTAÇÃO		80,00			
Tot.Desc.:	108,24	195 VALE TRANSPORTE		170,00			
Líquido:	1.518,61	209 ADICIONAL NOTURNO 30%	18,13	33,41			
Vlr. FGTS:	110,14						

Qtd.Dp.SF: 0

Qtd.Dp.IR: 0

CONFERE COM A ORIGINAL Hospital Mahatma Gandhi

Empresa: 0001 - HOSPITAL PSIQUIATRICO ESPIRITA MAHATMA GANDHI CNPJ: 47.078.019/0001-14

Endereço: Rua DUARTINA 1311 VILA SOTO Catanduva

NV1: 063000000-UPA BEBEDOURO

DIVISÃO RH | N.REG | NOME | CBO | FUNÇÃO

063.000.000 | 02841 | LARISSA DE SOUZA LIMA MOREIRA DA COSTA | 223505 - ENFERMEIRO

Admissão: 21/12/2017 Salário Base: 3.012,71 Tipo Salário: Mensal Condição: Normal

Base INSS:	3.363,13	001	SALÁRIO NORMAL	31,00	3.012,71	101	I.N.S.S.	9,80	(329,78)
Base IRRF:	3.033,35	004	DESCANSO SEMANAL REMUNERAD		18,35	190	I.R.R.F.	15,00	(100,20)
Base FGTS:	3.363,13	011	ADICIONAL DE INSALUBRIDADE	20,00	236,67				
Tot.Venc.:	3.613,13	157	VALE ALIMENTAÇÃO		80,00				
Tot.Desc.:	429,98	195	VALE TRANSPORTE		170,00				
Líquido:	3.183,15	209	ADICIONAL NOTURNO 30%	19,00	95,40				
Vlr. FGTS:	269,05								
Qtd.Dp.SF:	0								
Qtd.Dp.IR:	0								

063.000.000 | 02842 | LARISSA LORENA BARRETO VICENTE | 411005 - AUX ADMINISTRATIVO

Admissão: 21/12/2017 Salário Base: 1.100,34 Tipo Salário: Mensal Condição: Normal

Base INSS:	1.414,45	001	SALÁRIO NORMAL	27,00	990,31	101	I.N.S.S.	7,89	(92,62)
Base IRRF:	1.110,68	011	ADICIONAL DE INSALUBRIDADE	20,00	212,99	102	I.N.S.S. SOBRE FÉRIAS		(19,00)
Base FGTS:	1.414,45	015	FÉRIAS		158,36	115	FÉRIAS		(192,15)
Tot.Venc.:	1.664,45	017	ADICIONAL 1/3 DE FÉRIAS		52,79				
Tot.Desc.:	303,77	157	VALE ALIMENTAÇÃO		80,00				
Líquido:	1.360,68	195	VALE TRANSPORTE		170,00				
Vlr. FGTS:	113,15								
Qtd.Dp.SF:	0								
Qtd.Dp.IR:	0								

063.000.000 | 02843 | LEDA CRISTINA MAGALHAES MATOS | 223405 - FARMACEUTICO

Admissão: 21/12/2017 Salário Base: 2.294,09 Tipo Salário: Mensal Condição: Normal

Base INSS:	2.530,76	001	SALÁRIO NORMAL	31,00	2.294,09	101	I.N.S.S.	8,90	(225,32)
Base IRRF:	2.305,44	011	ADICIONAL DE INSALUBRIDADE	20,00	236,67	190	I.R.R.F.	7,50	(30,11)
Base FGTS:	2.530,76	157	VALE ALIMENTAÇÃO		80,00				
Tot.Venc.:	2.780,76	195	VALE TRANSPORTE		170,00				
Tot.Desc.:	255,43								
Líquido:	2.525,33								
Vlr. FGTS:	202,46								
Qtd.Dp.SF:	0								
Qtd.Dp.IR:	0								

063.000.000 | 02844 | LEIA PACHECO FICCO | 322205 - TECNICO DE ENFERMAGE

Admissão: 21/12/2017 Salário Base: 1.114,77 Tipo Salário: Mensal Condição: Normal

Base INSS:	1.572,97	001	SALÁRIO NORMAL	31,00	1.114,77	101	I.N.S.S.	8,00	(125,89)
Base IRRF:	1.447,08	004	DESCANSO SEMANAL REMUNERAD		35,73				
Base FGTS:	1.572,97	011	ADICIONAL DE INSALUBRIDADE	20,00	236,67				
Tot.Venc.:	1.822,97	157	VALE ALIMENTAÇÃO		80,00				
Tot.Desc.:	125,89	195	VALE TRANSPORTE		170,00				
Líquido:	1.697,08	209	ADICIONAL NOTURNO 30%	100,00	185,80				
Vlr. FGTS:	125,83								
Qtd.Dp.SF:	0								
Qtd.Dp.IR:	0								

CONFERE COM A ORIGINAL
Hospital Mahatma Gandhi

Empresa: 0001 - HOSPITAL PSIQUIATRICO ESPIRITA MAHATMA GANDHI CNPJ: 47.078.019/0001-14

Endereço: Rua DUARTINA 1311 VILA SOTO Catanduva

NV1: 063000000-UPA BEBEDOURO

DIVISÃO RH	N.REG	NOME	CBO	FUNÇÃO
063.000.000	02807	LENITA APARECIDA NOGUEIRA	411005	AUX ADMINISTRATIVO

Admissão: 21/12/2017 Salário Base: 1.100,34 Tipo Salário: Mensal Condição: Normal

Base INSS:	1.337,01	001 SALÁRIO NORMAL	31,00	1.100,34	101 I.N.S.S.	7,82	(104,65)
Base IRRF:	1.042,77	011 ADICIONAL DE INSALUBRIDADE	20,00	236,67			
Base FGTS:	1.337,01	157 VALE ALIMENTAÇÃO		80,00			
Tot.Venc.:	1.587,01	195 VALE TRANSPORTE		170,00			
Tot.Desc.:	104,65						
Líquido:	1.482,36						
Vlr. FGTS:	106,96						
Qtd.Dp.SF:	1						
Qtd.Dp.IR:	1						

DIVISÃO RH	N.REG	NOME	CBO	FUNÇÃO
063.000.000	07264	LEONARDO CARVALHO RONDON	411005	AUX ADMINISTRATIVO

Admissão: 15/05/2019 Salário Base: 1.100,34 Tipo Salário: Mensal Condição: Normal

Base INSS:	1.505,64	001 SALÁRIO NORMAL	31,00	1.100,34	101 I.N.S.S.	7,95	(119,83)
Base IRRF:	1.385,81	004 DESCANSO SEMANAL REMUNERAD		27,20			
Base FGTS:	1.505,64	011 ADICIONAL DE INSALUBRIDADE	20,00	236,67			
Tot.Venc.:	1.755,64	038 HORA EXTRA 100%	11,15	137,54			
Tot.Desc.:	119,83	157 VALE ALIMENTAÇÃO		80,00			
Líquido:	1.635,81	195 VALE TRANSPORTE		170,00			
Vlr. FGTS:	120,45	209 ADICIONAL NOTURNO 30%	2,07	3,89			
Qtd.Dp.SF:	0						
Qtd.Dp.IR:	0						

DIVISÃO RH	N.REG	NOME	CBO	FUNÇÃO
063.000.000	03724	LETICIA GONCALVES ARENAS	251605	ASSISTENTE SOCIAL

Admissão: 01/03/2018 Salário Base: 2.215,57 Tipo Salário: Mensal Condição: Normal

Base INSS:	2.452,24	001 SALÁRIO NORMAL	31,00	2.215,57	101 I.N.S.S.	8,80	(215,90)
Base IRRF:	2.236,34	011 ADICIONAL DE INSALUBRIDADE	20,00	236,67	190 I.R.R.F.	7,50	(24,93)
Base FGTS:	2.452,24	157 VALE ALIMENTAÇÃO		80,00			
Tot.Venc.:	2.702,24	195 VALE TRANSPORTE		170,00			
Tot.Desc.:	240,83						
Líquido:	2.461,41						
Vlr. FGTS:	196,17						
Qtd.Dp.SF:	0						
Qtd.Dp.IR:	0						

DIVISÃO RH	N.REG	NOME	CBO	FUNÇÃO
063.000.000	08405	LIDIANE MARA MADUREIRA	322205	TECNICO ENFERMAGEM

Admissão: 04/02/2020 Salário Base: 1.114,77 Tipo Salário: Mensal Condição: Normal

Base INSS:	1.824,02	001 SALÁRIO NORMAL	31,00	1.114,77	101 I.N.S.S.	8,14	(148,48)
Base IRRF:	1.485,95	004 DESCANSO SEMANAL REMUNERAD		76,22			
Base FGTS:	1.824,02	011 ADICIONAL DE INSALUBRIDADE	20,00	236,67			
Tot.Venc.:	2.074,02	038 HORA EXTRA 100%	32,00	396,36			
Tot.Desc.:	148,48	157 VALE ALIMENTAÇÃO		80,00			
Líquido:	1.925,54	195 VALE TRANSPORTE		170,00			
Vlr. FGTS:	145,92						
Qtd.Dp.SF:	1						
Qtd.Dp.IR:	1						

CONFERE COM A ORIGINAL
Hospital Mahatma Gandhi

Empresa: 0001 - HOSPITAL PSIQUIATRICO ESPIRITA MAHATMA GANDHI CNPJ: 47.078.019/0001-14

Endereço: Rua DUARTINA 1311 VILA SOTO Catanduva

NV1: 063000000-UPA BEBEDOURO

DIVISÃO RH | N.REG | NOME | CBO | FUNÇÃO

063.000.000 | 08513 | LIZ MARINA SANTOS MOURA | 322205 - TECNICO ENFERMAGEM

Admissão: 23/03/2020 Salário Base: 1.039,00 Tipo Salário: Mensal Condição: Normal

Base INSS:	340,18	001 SALÁRIO NORMAL	8,00	277,07	101 I.N.S.S.	7,50	(25,51)
Base IRRF:	125,08	011 ADICIONAL DE INSALUBRIDADE	20,00	63,11			
Base FGTS:	340,18	157 VALE ALIMENTAÇÃO		21,33			
Tot.Venc.:	406,84	195 VALE TRANSPORTE		45,33			
Tot.Desc.:	25,51						
Líquido:	381,33						
Vlr. FGTS:	27,21						
Qtd.Dp.SF:	0						
Qtd.Dp.IR:	1						

063.000.000 | 07311 | LUCAS BUDZIAK DOURADO | 322205 - TECNICO DE ENFERMAGE

Admissão: 01/08/2019 Salário Base: 1.114,77 Tipo Salário: Mensal Condição: Normal

Base INSS:	1.697,65	001 SALÁRIO NORMAL	31,00	1.114,77	101 I.N.S.S.	8,07	(137,11)
Base IRRF:	1.560,54	004 DESCANSO SEMANAL REMUNERAD		55,84			
Base FGTS:	1.697,65	011 ADICIONAL DE INSALUBRIDADE	20,00	236,67			
Tot.Venc.:	1.947,65	038 HORA EXTRA 100%	6,05	75,31			
Tot.Desc.:	137,11	157 VALE ALIMENTAÇÃO		80,00			
Líquido:	1.810,54	195 VALE TRANSPORTE		170,00			
Vlr. FGTS:	135,81	209 ADICIONAL NOTURNO 30%	115,45	215,06			
Qtd.Dp.SF:	0						
Qtd.Dp.IR:	0						

063.000.000 | 02810 | LUCAS FELIPE COELHO | 517405 - CONTR DE ACESSO

Admissão: 21/12/2017 Salário Base: 1.100,34 Tipo Salário: Mensal Condição: Normal

Base INSS:	1.356,80	001 SALÁRIO NORMAL	31,00	1.100,34	101 I.N.S.S.	7,84	(106,43)
Base IRRF:	1.250,37	004 DESCANSO SEMANAL REMUNERAD		3,19			
Base FGTS:	1.356,80	011 ADICIONAL DE INSALUBRIDADE	20,00	236,67			
Tot.Venc.:	1.606,80	157 VALE ALIMENTAÇÃO		80,00			
Tot.Desc.:	106,43	195 VALE TRANSPORTE		170,00			
Líquido:	1.500,37	209 ADICIONAL NOTURNO 30%	9,03	16,60			
Vlr. FGTS:	108,54						
Qtd.Dp.SF:	0						
Qtd.Dp.IR:	0						

063.000.000 | 07314 | LUCI MARA RIBEIRO DE PLASTO | 322205 - TECNICO DE ENFERMAGE

Admissão: 02/08/2019 Salário Base: 1.114,77 Tipo Salário: Mensal Condição: Normal

Base INSS:	1.351,44	001 SALÁRIO NORMAL	31,00	1.114,77	101 I.N.S.S.	7,84	(105,95)
Base IRRF:	1.245,49	011 ADICIONAL DE INSALUBRIDADE	20,00	236,67			
Base FGTS:	1.351,44	157 VALE ALIMENTAÇÃO		80,00			
Tot.Venc.:	1.601,44	195 VALE TRANSPORTE		170,00			
Tot.Desc.:	105,95						
Líquido:	1.495,49						
Vlr. FGTS:	108,11						
Qtd.Dp.SF:	0						
Qtd.Dp.IR:	0						

CONFERE COM A ORIGINAL
Hospital Mahatma Gandhi

Empresa: 0001 - HOSPITAL PSIQUIATRICO ESPIRITA MAHATMA GANDHI CNPJ: 47.078.019/0001-14
Endereço: Rua DUARTINA 1311 VILA SOTO Catanduva

NV1: 063000000-UPA BEBEDOURO

DIVISÃO RH N.REG NOME CBO FUNÇÃO

063.000.000 02846 LUCIANA CUSTODIO PEREIRA 514320 - AUXILIAR SERV GERAIS
Admissão: 21/12/2017 Salário Base: 1.039,00 Tipo Salário: Mensal Condição: Normal

Base INSS:	1.734,30	001 SALÁRIO NORMAL	13,00	450,23	101 I.N.S.S.	8,09	(37,45)
Base IRRF:	552,77	004 DESCANSO SEMANAL REMUNERAD		6,04	102 I.N.S.S. SOBRE FÉRIAS		(102,96)
Base FGTS:	1.734,30	011 ADICIONAL DE INSALUBRIDADE	20,00	102,55	115 FÉRIAS		(1.041,12)
Tot.Venc.:	1.842,62	015 FÉRIAS		858,06			
Tot.Desc.:	1.181,53	017 ADICIONAL 1/3 DE FÉRIAS		286,02			
Líquido:	661,09	157 VALE ALIMENTAÇÃO		34,66			
Vlr. FGTS:	138,74	195 VALE TRANSPORTE		73,66			
Qtd.Dp.SF: 0		209 ADICIONAL NOTURNO 30%	18,08	31,40			
Qtd.Dp.IR: 0							

063.000.000 07801 LUCIMARA CRISTINA LOMBARDO 223505 - ENFERMEIRO
Admissão: 05/12/2019 Salário Base: 3.012,71 Tipo Salário: Mensal Condição: Normal

Base INSS:	3.916,43	001 SALÁRIO NORMAL	31,00	3.012,71	101 I.N.S.S.	10,39	(407,24)
Base IRRF:	3.509,19	004 DESCANSO SEMANAL REMUNERAD		107,59	190 I.R.R.F.	15,00	(171,58)
Base FGTS:	3.916,43	011 ADICIONAL DE INSALUBRIDADE	20,00	236,67			
Tot.Venc.:	4.166,43	157 VALE ALIMENTAÇÃO		80,00			
Tot.Desc.:	578,82	195 VALE TRANSPORTE		170,00			
Líquido:	3.587,61	209 ADICIONAL NOTURNO 30%	111,25	559,46			
Vlr. FGTS:	313,31						
Qtd.Dp.SF: 0							
Qtd.Dp.IR: 0							

063.000.000 07173 LUIS GUSTAVO DE OLIVEIRA 411005 - AUX ADMINISTRATIVO
Admissão: 06/02/2019 Salário Base: 1.100,34 Tipo Salário: Mensal Condição: Normal

Base INSS:	1.377,20	001 SALÁRIO NORMAL	31,00	1.100,34	101 I.N.S.S.	7,86	(108,27)
Base IRRF:	1.268,93	004 DESCANSO SEMANAL REMUNERAD		6,48			
Base FGTS:	1.377,20	011 ADICIONAL DE INSALUBRIDADE	20,00	236,67			
Tot.Venc.:	1.627,20	157 VALE ALIMENTAÇÃO		80,00			
Tot.Desc.:	108,27	195 VALE TRANSPORTE		170,00			
Líquido:	1.518,93	209 ADICIONAL NOTURNO 30%	18,23	33,71			
Vlr. FGTS:	110,17						
Qtd.Dp.SF: 0							
Qtd.Dp.IR: 0							

063.000.000 04315 LUIZ FERNANDO LAZARO 517405 - CONTR DE ACESSO
Admissão: 18/05/2018 Salário Base: 1.100,34 Tipo Salário: Mensal Condição: Normal

Base INSS:	1.597,21	001 SALÁRIO NORMAL	31,00	1.100,34	101 I.N.S.S.	8,01	(128,07)
Base IRRF:	1.469,14	004 DESCANSO SEMANAL REMUNERAD		41,97			
Base FGTS:	1.597,21	011 ADICIONAL DE INSALUBRIDADE	20,00	236,67			
Tot.Venc.:	1.847,21	157 VALE ALIMENTAÇÃO		80,00			
Tot.Desc.:	128,07	195 VALE TRANSPORTE		170,00			
Líquido:	1.719,14	209 ADICIONAL NOTURNO 30%	119,00	218,23			
Vlr. FGTS:	127,77						
Qtd.Dp.SF: 0							
Qtd.Dp.IR: 0							

CONFERE COM A ORIGINAL
Hospital Mahatma Gandhi

Empresa: 0001 - HOSPITAL PSIQUIATRICO ESPIRITA MAHATMA GANDHI CNPJ: 47.078.019/0001-14

Endereço: Rua DUARTINA 1311 VILA SOTO Catanduva

NV1: 063000000-UPA BEBEDOURO

DIVISÃO RH | N.REG | NOME | CBO | FUNÇÃO

063.000.000 | 07169 | LUIZ FERNANDO ORETTI DE OLIVEIRA | 517405 - CONTR DE ACESSO

Admissão: 01/02/2019 Salário Base: 1.100,34 Tipo Salário: Mensal Condição: Normal

Base INSS:	1.396,85	001 SALÁRIO NORMAL	31,00	1.100,34	101 I.N.S.S.	7,87	(110,04)
Base IRRF:	1.286,81	004 DESCANSO SEMANAL REMUNERAD		9,65			
Base FGTS:	1.396,85	011 ADICIONAL DE INSALUBRIDADE	20,00	236,67			
Tot.Venc.:	1.646,85	157 VALE ALIMENTAÇÃO		80,00			
Tot.Desc.:	110,04	195 VALE TRANSPORTE		170,00			
Líquido:	1.536,81	209 ADICIONAL NOTURNO 30%	27,22	50,19			
Vlr. FGTS:	111,74						
Qtd.Dp.SF:	0						
Qtd.Dp.IR:	0						

063.000.000 | 04991 | MARCELO DONIZETE RIBEIRO DIAS | 322205 - TECNICO DE ENFERMAGE

Admissão: 02/05/2018 Salário Base: 1.114,77 Tipo Salário: Mensal Condição: Normal

Base INSS:	1.974,66	001 SALÁRIO NORMAL	31,00	1.114,77	101 I.N.S.S.	8,20	(162,04)
Base IRRF:	1.812,62	004 DESCANSO SEMANAL REMUNERAD		100,52			
Base FGTS:	1.974,66	011 ADICIONAL DE INSALUBRIDADE	20,00	236,67			
Tot.Venc.:	2.224,66	038 HORA EXTRA 100%	41,00	507,84			
Tot.Desc.:	162,04	157 VALE ALIMENTAÇÃO		80,00			
Líquido:	2.062,62	195 VALE TRANSPORTE		170,00			
Vlr. FGTS:	157,97	209 ADICIONAL NOTURNO 30%	8,00	14,86			
Qtd.Dp.SF:	0						
Qtd.Dp.IR:	0						

063.000.000 | 07256 | MARCIA MARIA BATISTA | 322205 - TECNICO DE ENFERMAGE

Admissão: 14/05/2019 Salário Base: 1.114,77 Tipo Salário: Mensal Condição: Normal

Base INSS:	1.351,44	001 SALÁRIO NORMAL	31,00	1.114,77	101 I.N.S.S.	7,84	(105,95)
Base IRRF:	1.245,49	011 ADICIONAL DE INSALUBRIDADE	20,00	236,67			
Base FGTS:	1.351,44	157 VALE ALIMENTAÇÃO		80,00			
Tot.Venc.:	1.601,44	195 VALE TRANSPORTE		170,00			
Tot.Desc.:	105,95						
Líquido:	1.495,49						
Vlr. FGTS:	108,11						
Qtd.Dp.SF:	0						
Qtd.Dp.IR:	0						

063.000.000 | 02847 | MARGARETH AMALIA CORREA | 223505 - ENFERMEIRO

Admissão: 21/12/2017 Salário Base: 3.012,71 Tipo Salário: Mensal Condição: Normal

Base INSS:	3.809,62	001 SALÁRIO NORMAL	31,00	3.012,71	101 I.N.S.S.	10,29	(392,29)
Base IRRF:	3.417,33	004 DESCANSO SEMANAL REMUNERAD		90,36	190 I.R.R.F.	15,00	(157,80)
Base FGTS:	3.809,62	011 ADICIONAL DE INSALUBRIDADE	20,00	236,67			
Tot.Venc.:	4.059,62	157 VALE ALIMENTAÇÃO		80,00			
Tot.Desc.:	550,09	195 VALE TRANSPORTE		170,00			
Líquido:	3.509,53	209 ADICIONAL NOTURNO 30%	93,35	469,88			
Vlr. FGTS:	304,76						
Qtd.Dp.SF:	0						
Qtd.Dp.IR:	0						

CONFERE COM A ORIGINAL
Hospital Mahatma Gandhi

Empresa: 0001 - HOSPITAL PSIQUIATRICO ESPIRITA MAHATMA GANDHI CNPJ: 47.078.019/0001-14

Endereço: Rua DUARTINA 1311 VILA SOTO Catanduva

NV1: 063000000-UPA BEBEDOURO

DIVISÃO RH N.REG NOME — CBO — FUNÇÃO

063.000.000 02849 MARIA CAROLINA FAVARETO BUZON — 223505 - ENFERMEIRO

Admissão: 21/12/2017 Salário Base: 3.012,71 Tipo Salário: Mensal Condição: Normal

Base INSS:	3.859,05	001 SALÁRIO NORMAL	31,00	3.012,71	101 I.N.S.S.	10,34	(399,21)
Base IRRF:	3.459,84	004 DESCANSO SEMANAL REMUNERAD		98,33	190 I.R.R.F.	15,00	(164,18)
Base FGTS:	3.859,05	011 ADICIONAL DE INSALUBRIDADE	20,00	236,67			
Tot.Venc.:	4.109,05	038 HORA EXTRA 100%	18,40	511,34			
Tot.Desc.:	563,39	157 VALE ALIMENTAÇÃO		80,00			
Líquido:	3.545,66	195 VALE TRANSPORTE		170,00			
Vlr. FGTS:	308,72						

Qtd.Dp.SF: 0

Qtd.Dp.IR: 0

063.000.000 02852 MARIA DE LOURDES MENDES DAGUSTINHO — 514320 - AUXILIAR SERV GERAIS

Admissão: 21/12/2017 Salário Base: 1.039,00 Tipo Salário: Mensal Condição: Normal

Base INSS:	1.500,72	001 SALÁRIO NORMAL	31,00	1.039,00	101 I.N.S.S.	7,95	(119,38)
Base IRRF:	1.381,34	004 DESCANSO SEMANAL REMUNERAD		36,30			
Base FGTS:	1.500,72	011 ADICIONAL DE INSALUBRIDADE	20,00	236,67			
Tot.Venc.:	1.750,72	157 VALE ALIMENTAÇÃO		80,00			
Tot.Desc.:	119,38	195 VALE TRANSPORTE		170,00			
Líquido:	1.631,34	209 ADICIONAL NOTURNO 30%	109,00	188,75			
Vlr. FGTS:	120,05						

Qtd.Dp.SF: 0

Qtd.Dp.IR: 0

063.000.000 04326 MARIA EDUARDA ORNAGHI DA SILVA — 521130 - AUXILIAR DE FARMACIA

Admissão: 21/06/2018 Salário Base: 1.100,34 Tipo Salário: Mensal Condição: Normal

Base INSS:	1.337,01	001 SALÁRIO NORMAL	31,00	1.100,34	101 I.N.S.S.	7,82	(104,65)
Base IRRF:	1.232,36	011 ADICIONAL DE INSALUBRIDADE	20,00	236,67			
Base FGTS:	1.337,01	157 VALE ALIMENTAÇÃO		80,00			
Tot.Venc.:	1.587,01	195 VALE TRANSPORTE		170,00			
Tot.Desc.:	104,65						
Líquido:	1.482,36						
Vlr. FGTS:	106,96						

Qtd.Dp.SF: 0

Qtd.Dp.IR: 0

063.000.000 02853 MARILDA KIILL — 223505 - ENFERMEIRO

Admissão: 21/12/2017 Salário Base: 3.012,71 Tipo Salário: Mensal Condição: Normal

Base INSS:	3.961,63	001 SALÁRIO NORMAL	31,00	3.012,71	101 I.N.S.S.	10,43	(413,57)
Base IRRF:	3.358,47	004 DESCANSO SEMANAL REMUNERAD		114,88	190 I.R.R.F.	15,00	(148,97)
Base FGTS:	3.961,63	011 ADICIONAL DE INSALUBRIDADE	20,00	236,67			
Tot.Venc.:	4.211,63	157 VALE ALIMENTAÇÃO		80,00			
Tot.Desc.:	562,54	195 VALE TRANSPORTE		170,00			
Líquido:	3.649,09	209 ADICIONAL NOTURNO 30%	118,58	597,37			
Vlr. FGTS:	316,93						

Qtd.Dp.SF: 0

Qtd.Dp.IR: 1

CONFERE COM A ORIGINAL
Hospital Mahatma Gandhi

Empresa: 0001 - HOSPITAL PSIQUIATRICO ESPIRITA MAHATMA GANDHI CNPJ: 47.078.019/0001-14

Endereço: Rua DUARTINA 1311 VILA SOTO Catanduva

NV1: 063000000-UPA BEBEDOURO

DIVISÃO RH	N.REG	NOME	CBO	FUNÇÃO
063.000.000	07825	MARISA DE ANDRADE JARDIM	322205	- TECNICO ENFERMAGEM

Admissão: 08/01/2020 Salário Base: 1.114,77 Tipo Salário: Mensal Condição: Normal

Base INSS:	1.520,09	001 SALÁRIO NORMAL	31,00	1.114,77	101 I.N.S.S.	7,96	(121,13)
Base IRRF:	1.398,96	004 DESCANSO SEMANAL REMUNERAD		27,20			
Base FGTS:	1.520,09	011 ADICIONAL DE INSALUBRIDADE	20,00	236,67			
Tot.Venc.:	1.770,09	038 HORA EXTRA 100%	11,25	141,45			
Tot.Desc.:	121,13	157 VALE ALIMENTAÇÃO		80,00			
Líquido:	1.648,96	195 VALE TRANSPORTE		170,00			
Vlr. FGTS:	121,60						
Qtd.Dp.SF:	0						
Qtd.Dp.IR:	0						

DIVISÃO RH	N.REG	NOME	CBO	FUNÇÃO
063.000.000	03569	MATEUS MAXIMINO BRAGA	514310	- ASSISTENTE MANUTENCA

Admissão: 08/02/2018 Salário Base: 2.338,50 Tipo Salário: Mensal Condição: Normal

Base INSS:	2.575,17	001 SALÁRIO NORMAL	31,00	2.338,50	101 I.N.S.S.	8,95	(230,65)
Base IRRF:	2.344,52	011 ADICIONAL DE INSALUBRIDADE	20,00	236,67	190 I.R.R.F.	7,50	(33,04)
Base FGTS:	2.575,17	157 VALE ALIMENTAÇÃO		80,00			
Tot.Venc.:	2.825,17	195 VALE TRANSPORTE		170,00			
Tot.Desc.:	263,69						
Líquido:	2.561,48						
Vlr. FGTS:	206,01						
Qtd.Dp.SF:	0						
Qtd.Dp.IR:	0						

DIVISÃO RH	N.REG	NOME	CBO	FUNÇÃO
063.000.000	04313	MATHEUS DE LIMA CIPOLA	411005	- AUX ADMINISTRATIVO

Admissão: 18/05/2018 Salário Base: 1.100,34 Tipo Salário: Mensal Condição: Normal

Base INSS:	1.575,28	001 SALÁRIO NORMAL	31,00	1.100,34	101 I.N.S.S.	8,00	(126,10)
Base IRRF:	1.449,18	004 DESCANSO SEMANAL REMUNERAD		38,43			
Base FGTS:	1.575,28	011 ADICIONAL DE INSALUBRIDADE	20,00	236,67			
Tot.Venc.:	1.825,28	157 VALE ALIMENTAÇÃO		80,00			
Tot.Desc.:	126,10	195 VALE TRANSPORTE		170,00			
Líquido:	1.699,18	209 ADICIONAL NOTURNO 30%	108,58	199,84			
Vlr. FGTS:	126,02						
Qtd.Dp.SF:	0						
Qtd.Dp.IR:	0						

DIVISÃO RH	N.REG	NOME	CBO	FUNÇÃO
063.000.000	03575	MEIRE APARECIDA BARBOSA VERISSIMO	411005	- AUX ADMINISTRATIVO

Admissão: 16/02/2018 Salário Base: 1.100,34 Tipo Salário: Mensal Condição: Normal

Base INSS:	1.573,81	001 SALÁRIO NORMAL	31,00	1.100,34	101 I.N.S.S.	8,00	(125,96)
Base IRRF:	1.068,67	004 DESCANSO SEMANAL REMUNERAD		38,19			
Base FGTS:	1.573,81	011 ADICIONAL DE INSALUBRIDADE	20,00	236,67			
Tot.Venc.:	1.823,81	157 VALE ALIMENTAÇÃO		80,00			
Tot.Desc.:	125,96	195 VALE TRANSPORTE		170,00			
Líquido:	1.697,85	209 ADICIONAL NOTURNO 30%	108,18	198,61			
Vlr. FGTS:	125,90						
Qtd.Dp.SF:	1						
Qtd.Dp.IR:	2						

CONFERE COM A ORIGINAL
Hospital Mahatma Gandhi

Empresa: 0001 - HOSPITAL PSIQUIATRICO ESPIRITA MAHATMA GANDHI CNPJ: 47.078.019/0001-14

Endereço: Rua DUARTINA 1311 VILA SOTO Catanduva

NV1: 063000000-UPA BEBEDOURO

DIVISÃO RH N.REG NOME — CBO — FUNÇÃO

063.000.000 06687 MICHELLI LEONARDO — 322205 - TECNICO DE ENFERMAGE

Admissão: 10/09/2018 Salário Base: 1.114,77 Tipo Salário: Mensal Condição: Normal

Base INSS:	1.748,34	001 SALÁRIO NORMAL	31,00	1.114,77	101 I.N.S.S.	8,10	(141,67)
Base IRRF:	1.606,67	004 DESCANSO SEMANAL REMUNERAD		64,02			
Base FGTS:	1.748,34	011 ADICIONAL DE INSALUBRIDADE	20,00	236,67			
Tot.Venc.:	1.998,34	038 HORA EXTRA 100%	11,18	139,97			
Tot.Desc.:	141,67	157 VALE ALIMENTAÇÃO		80,00			
Líquido:	1.856,67	195 VALE TRANSPORTE		170,00			
Vlr. FGTS:	139,86	209 ADICIONAL NOTURNO 30%	103,50	192,91			
Qtd.Dp.SF:	0						
Qtd.Dp.IR:	0						

063.000.000 02860 NAIR DA SILVA CAMILO — 322205 - TECNICO DE ENFERMAGE

Admissão: 21/12/2017 Salário Base: 1.114,77 Tipo Salário: Mensal Condição: Normal

Base INSS:	1.592,91	001 SALÁRIO NORMAL	31,00	1.114,77	101 I.N.S.S.	8,01	(127,68)
Base IRRF:	1.465,23	004 DESCANSO SEMANAL REMUNERAD		38,95			
Base FGTS:	1.592,91	011 ADICIONAL DE INSALUBRIDADE	20,00	236,67			
Tot.Venc.:	1.842,91	157 VALE ALIMENTAÇÃO		80,00			
Tot.Desc.:	127,68	195 VALE TRANSPORTE		170,00			
Líquido:	1.715,23	209 ADICIONAL NOTURNO 30%	109,00	202,52			
Vlr. FGTS:	127,43						
Qtd.Dp.SF:	0						
Qtd.Dp.IR:	0						

063.000.000 07690 NATALIA CRISTINA CORDEIRO — 322205 - TECNICO ENFERMAGEM

Admissão: 01/11/2019 Salário Base: 1.114,77 Tipo Salário: Mensal Condição: Custódia do INSS

Base INSS:	0,00
Base IRRF:	0,00
Base FGTS:	0,00
Tot.Venc.:	0,00
Tot.Desc.:	0,00
Líquido:	0,00
Vlr. FGTS:	0,00
Qtd.Dp.SF:	0
Qtd.Dp.IR:	0

063.000.000 04377 NATHALIA GABRIELA FRANCHIN — 223505 - ENFERMEIRO

Admissão: 27/06/2018 Salário Base: 3.012,71 Tipo Salário: Mensal Condição: Auxílio Maternidade

Base INSS:	3.099,48	001 SALÁRIO NORMAL	11,00	1.104,66	101 I.N.S.S.	9,47	(293,57)
Base IRRF:	2.426,73	011 ADICIONAL DE INSALUBRIDADE	20,00	86,77	190 I.R.R.F.	7,50	(39,20)
Base FGTS:	3.099,48	046 SALÁRIO MATERNIDADE	19,00	1.908,05			
Tot.Venc.:	3.349,48	157 VALE ALIMENTAÇÃO		80,00			
Tot.Desc.:	332,77	195 VALE TRANSPORTE		170,00			
Líquido:	3.016,71						
Vlr. FGTS:	247,95						
Qtd.Dp.SF:	2						
Qtd.Dp.IR:	2						

CONFERE COM A ORIGINAL
Hospital Mahatma Gandhi

Empresa: 0001 - HOSPITAL PSIQUIATRICO ESPIRITA MAHATMA GANDHI CNPJ: 47.078.019/0001-14
Endereço: Rua DUARTINA 1311 VILA SOTO Catanduva

NV1: 063000000-UPA BEBEDOURO

DIVISÃO RH | N.REG | NOME | CBO | FUNÇÃO

063.000.000 | 03805 | NATHALIA VERGANI | 411005 - AUXILIAR DE RH

Admissão: 06/03/2018 Salário Base: 2.530,86 Tipo Salário: Mensal Condição: Normal

Base INSS:	2.767,53	001 SALÁRIO NORMAL	31,00	2.530,86	101 I.N.S.S.	9,16	(253,74)
Base IRRF:	2.513,79	011 ADICIONAL DE INSALUBRIDADE	20,00	236,67	190 I.R.R.F.	7,50	(45,73)
Base FGTS:	2.767,53	157 VALE ALIMENTAÇÃO		80,00			
Tot.Venc.:	3.017,53	195 VALE TRANSPORTE		170,00			
Tot.Desc.:	299,47						
Líquido:	2.718,06						
Vlr. FGTS:	221,40						
Qtd.Dp.SF:	0						
Qtd.Dp.IR:	0						

063.000.000 | 02924 | NEIDE MARIA LOPES | 514320 - AUXILIAR SERV GERAIS

Admissão: 21/12/2017 Salário Base: 1.039,00 Tipo Salário: Mensal Condição: Normal

Base INSS:	1.275,67	001 SALÁRIO NORMAL	31,00	1.039,00	101 I.N.S.S.	7,77	(99,13)
Base IRRF:	1.176,54	011 ADICIONAL DE INSALUBRIDADE	20,00	236,67			
Base FGTS:	1.275,67	157 VALE ALIMENTAÇÃO		80,00			
Tot.Venc.:	1.525,67	195 VALE TRANSPORTE		170,00			
Tot.Desc.:	99,13						
Líquido:	1.426,54						
Vlr. FGTS:	102,05						
Qtd.Dp.SF:	0						
Qtd.Dp.IR:	0						

063.000.000 | 02925 | NEUSA BATISTA DA SILVA | 322205 - TECNICO DE ENFERMAGE

Admissão: 21/12/2017 Salário Base: 1.114,77 Tipo Salário: Mensal Condição: Normal

Base INSS:	1.592,91	001 SALÁRIO NORMAL	31,00	1.114,77	101 I.N.S.S.	8,01	(127,68)
Base IRRF:	1.275,64	004 DESCANSO SEMANAL REMUNERAD		38,95			
Base FGTS:	1.592,91	011 ADICIONAL DE INSALUBRIDADE	20,00	236,67			
Tot.Venc.:	1.842,91	157 VALE ALIMENTAÇÃO		80,00			
Tot.Desc.:	127,68	195 VALE TRANSPORTE		170,00			
Líquido:	1.715,23	209 ADICIONAL NOTURNO 30%	109,00	202,52			
Vlr. FGTS:	127,43						
Qtd.Dp.SF:	0						
Qtd.Dp.IR:	1						

063.000.000 | 04980 | NILDA DE CASTRO | 322205 - TECNICO DE ENFERMAGE

Admissão: 20/04/2018 Salário Base: 1.114,77 Tipo Salário: Mensal Condição: Normal

Base INSS:	1.516,85	001 SALÁRIO NORMAL	31,00	1.114,77	101 I.N.S.S.	7,96	(120,84)
Base IRRF:	1.396,01	004 DESCANSO SEMANAL REMUNERAD		26,68			
Base FGTS:	1.516,85	011 ADICIONAL DE INSALUBRIDADE	20,00	236,67			
Tot.Venc.:	1.766,85	038 HORA EXTRA 100%	11,12	138,73			
Tot.Desc.:	120,84	157 VALE ALIMENTAÇÃO		80,00			
Líquido:	1.646,01	195 VALE TRANSPORTE		170,00			
Vlr. FGTS:	121,34						
Qtd.Dp.SF:	0						
Qtd.Dp.IR:	0						

CONFERE COM A ORIGINAL
Hospital Mahatma Gandhi

Empresa: 0001 - HOSPITAL PSIQUIATRICO ESPIRITA MAHATMA GANDHI CNPJ: 47.078.019/0001-14

Endereço: Rua DUARTINA 1311 VILA SOTO Catanduva

NV1: 063000000-UPA BEBEDOURO

DIVISÃO RH N.REG NOME CBO FUNÇÃO

063.000.000 08474 PAULA ROBERTA CATANIO 322205 - TECNICO ENFERMAGEM

Admissão: 03/03/2020 Salário Base: 1.137,07 Tipo Salário: Mensal Condição: Desligado

Base INSS:	320,54	011 ADICIONAL DE INSALUBRIDADE		55,22	101 I.N.S.S.			(24,04)
Base IRRF:	0,00	052 SALÁRIO QUITAÇÃO - P.DEMIS	7,00	265,32	152 LÍQUIDO DE RESCISÃO			(0,00)
Base FGTS:	320,54	099 INSUFICIÊNCIA DE SALDO - C		515,22	201 INDENIZAÇÃO ART. 480 - CLT			(870,04)
Tot.Venc.:	894,08	157 VALE ALIMENTAÇÃO		18,66				
Tot.Desc.:	894,08	195 VALE TRANSPORTE		39,66				
Líquido:	0,00							
Vlr. FGTS:	25,64							

Quitação em: 09/03/2020

Motivo: 16

063.000.000 07199 RAFAEL ZUCCULARO 322205 - TECNICO DE ENFERMAGE

Admissão: 01/03/2019 Salário Base: 1.114,77 Tipo Salário: Mensal Condição: Normal

Base INSS:	1.614,62	001 SALÁRIO NORMAL	31,00	1.114,77	101 I.N.S.S.	8,02		(129,64)
Base IRRF:	1.484,98	004 DESCANSO SEMANAL REMUNERAD		42,45				
Base FGTS:	1.614,62	011 ADICIONAL DE INSALUBRIDADE	20,00	236,67				
Tot.Venc.:	1.864,62	157 VALE ALIMENTAÇÃO		80,00				
Tot.Desc.:	129,64	195 VALE TRANSPORTE		170,00				
Líquido:	1.734,98	209 ADICIONAL NOTURNO 30%	118,48	220,73				
Vlr. FGTS:	129,16							

Qtd.Dp.SF: 0

Qtd.Dp.IR: 0

063.000.000 03570 RAFAELA CAROLINA ALVES BAPTISTA 322205 - TECNICO DE ENFERMAGE

Admissão: 16/02/2018 Salário Base: 1.114,77 Tipo Salário: Mensal Condição: Desligado

Base INSS:	423,37	004 DESCANSO SEMANAL REMUNERAD		21,25	101 I.N.S.S.			(14,44)
Base IRRF:	0,00	011 ADICIONAL DE INSALUBRIDADE		23,67	103 I.N.S.S. SOBRE 13O SALÁRIO			(17,31)
Base FGTS:	2.200,51	038 HORA EXTRA 100%	8,55	110,49	142 FALTAS ATRASOS EM DIAS	2,00		(74,32)
Tot.Venc.:	5.428,08	051 SALÁRIO QUITAÇÃO - DEMISSÃ	3,00	111,48	152 LÍQUIDO DE RESCISÃO			(5.322,01)
Tot.Desc.:	5.428,08	053 INDENIZAÇÃO ART. 479		1.351,44				
Líquido:	0,00	055 13O PROPORCIONAL - DEMISSÃ		230,80				
Vlr. FGTS:	1.601,03	057 1/12 DE 13O INDENIZADO AV.		115,39				
		067 FÉRIAS INDENIZADAS		1.107,84				
		068 1/3 DE FÉRIAS INDENIZADAS		369,28				
		069 AVISO PRÉVIO INDENIZADO		1.661,75				
		157 VALE ALIMENTAÇÃO		0,00				
		195 VALE TRANSPORTE		16,99				
		267 FÉRIAS PROPORCIONAIS		115,39				
		268 1/3 DE FÉRIAS PROPORCIONAI		38,46				
		269 FÉRIAS INDENIZADAS		115,39				
		270 1/3 DE FÉRIAS INDENIZADAS		38,46				

Quitação em: 03/03/2020

Motivo: 02

063.000.000 08512 RAQUEL NUNES FELIPPE NALIN 514320 - AUXILIAR SERV GERAIS

Admissão: 23/03/2020 Salário Base: 1.039,00 Tipo Salário: Mensal Condição: Normal

Base INSS:	340,18	001 SALÁRIO NORMAL	8,00	277,07	101 I.N.S.S.	7,50		(25,51)
Base IRRF:	125,08	011 ADICIONAL DE INSALUBRIDADE	20,00	63,11				
Base FGTS:	340,18	022 SALÁRIO FAMÍLIA	1,00	12,97				
Tot.Venc.:	419,81	157 VALE ALIMENTAÇÃO		21,33				
Tot.Desc.:	25,51	195 VALE TRANSPORTE		45,33				
Líquido:	394,30							
Vlr. FGTS:	27,21							

Qtd.Dp.SF: 1

Qtd.Dp.IR: 1

CONFERE COM A ORIGINAL
Hospital Mahatma Gandhi

Empresa: 0001 - HOSPITAL PSIQUIATRICO ESPIRITA MAHATMA GANDHI CNPJ: 47.078.019/0001-14

Endereço: Rua DUARTINA 1311 VILA SOTO Catanduva

NV1: 063000000-UPA BEBEDOURO

DIVISÃO RH | N.REG | NOME | CBO | FUNÇÃO

063.000.000 | 04370 | RICARDO MALDONADO DE SOUZA | 223505 - ENFERMEIRO

Admissão: 21/06/2018 Salário Base: 3.012,71 Tipo Salário: Mensal Condição: Custódia do Seguro

Base INSS:	2.707,81	001	SALÁRIO NORMAL	25,00	2.510,59	101	I.N.S.S.	9,10	(246,57)
Base IRRF:	2.271,65	011	ADICIONAL DE INSALUBRIDADE	20,00	197,22	150	AUXÍLIO SEGURO		(502,12)
Base FGTS:	3.209,93	050	AUXÍLIO SEGURO	5,00	502,12	190	I.R.R.F.	7,50	(27,57)
Tot.Venc.:	3.459,93	157	VALE ALIMENTAÇÃO		80,00				
Tot.Desc.:	776,26	195	VALE TRANSPORTE		170,00				
Líquido:	2.683,67								
Vlr. FGTS:	256,79								
Qtd.Dp.SF:	1								
Qtd.Dp.IR:	1								

063.000.000 | 02858 | RITA DE CASSIA SCARDUA | 223505 - ENFERMEIRO

Admissão: 21/12/2017 Salário Base: 3.012,71 Tipo Salário: Mensal Condição: Normal

Base INSS:	3.908,70	001	SALÁRIO NORMAL	31,00	3.012,71	101	I.N.S.S.	10,39	(406,16)
Base IRRF:	3.123,36	004	DESCANSO SEMANAL REMUNERAD		106,34	190	I.R.R.F.	15,00	(113,70)
Base FGTS:	3.908,70	011	ADICIONAL DE INSALUBRIDADE	20,00	236,67				
Tot.Venc.:	4.158,70	157	VALE ALIMENTAÇÃO		80,00				
Tot.Desc.:	519,86	195	VALE TRANSPORTE		170,00				
Líquido:	3.638,84	209	ADICIONAL NOTURNO 30%	110,08	552,98				
Vlr. FGTS:	312,69								
Qtd.Dp.SF:	1								
Qtd.Dp.IR:	2								

063.000.000 | 07263 | RODRIGO PADILHA MEDEIROS | 223505 - ENFERMEIRO

Admissão: 15/05/2019 Salário Base: 3.012,71 Tipo Salário: Mensal Condição: Normal

Base INSS:	3.917,93	001	SALÁRIO NORMAL	31,00	3.012,71	101	I.N.S.S.	10,39	(407,45)
Base IRRF:	3.510,48	004	DESCANSO SEMANAL REMUNERAD		107,83	190	I.R.R.F.	15,00	(171,77)
Base FGTS:	3.917,93	011	ADICIONAL DE INSALUBRIDADE	20,00	236,67				
Tot.Venc.:	4.167,93	157	VALE ALIMENTAÇÃO		80,00				
Tot.Desc.:	579,22	195	VALE TRANSPORTE		170,00				
Líquido:	3.588,71	209	ADICIONAL NOTURNO 30%	111,40	560,72				
Vlr. FGTS:	313,43								
Qtd.Dp.SF:	0								
Qtd.Dp.IR:	0								

063.000.000 | 06811 | ROGER LOURENCO ROSA | 517405 - CONTR DE ACESSO

Admissão: 04/12/2018 Salário Base: 1.100,34 Tipo Salário: Mensal Condição: Normal

Base INSS:	1.718,66	001	SALÁRIO NORMAL	13,00	476,81	101	I.N.S.S.	8,08	(36,47)
Base IRRF:	353,30	011	ADICIONAL DE INSALUBRIDADE	20,00	102,55	102	I.N.S.S. SOBRE FÉRIAS		(102,53)
Base FGTS:	1.718,66	015	FÉRIAS		854,48	115	FÉRIAS		(1.036,77)
Tot.Venc.:	1.826,98	017	ADICIONAL 1/3 DE FÉRIAS		284,82				
Tot.Desc.:	1.175,77	157	VALE ALIMENTAÇÃO		34,66				
Líquido:	651,21	195	VALE TRANSPORTE		73,66				
Vlr. FGTS:	137,49								
Qtd.Dp.SF:	1								
Qtd.Dp.IR:	1								

CONFERE COM A ORIGINAL
Hospital Mahatma Gandhi

Empresa: 0001 - HOSPITAL PSIQUIATRICO ESPIRITA MAHATMA GANDHI CNPJ: 47.078.019/0001-14

Endereço: Rua DUARTINA 1311 VILA SOTO Catanduva

NV1: 063000000-UPA BEBEDOURO

DIVISÃO RH N.REG NOME CBO FUNÇÃO

063.000.000 07285 ROGERIO APARECIDO DA SILVA 514320 - AUXILIAR SERV GERAIS

Admissão: 05/07/2019 Salário Base: 1.039,00 Tipo Salário: Mensal Condição: Normal

Base INSS:	1.582,24	001 SALÁRIO NORMAL	31,00	1.039,00	101 I.N.S.S.	8,00	(126,72)
Base IRRF:	1.265,93	004 DESCANSO SEMANAL REMUNERAD		49,45			
Base FGTS:	1.582,24	011 ADICIONAL DE INSALUBRIDADE	20,00	236,67			
Tot.Venc.:	1.832,24	038 HORA EXTRA 100%	4,35	52,87			
Tot.Desc.:	126,72	157 VALE ALIMENTAÇÃO		80,00			
Líquido:	1.705,52	195 VALE TRANSPORTE		170,00			
Vlr. FGTS:	126,57	209 ADICIONAL NOTURNO 30%	117,57	204,25			

Qtd.Dp.SF: 1

Qtd.Dp.IR: 1

063.000.000 07689 ROSANGELA PERPETUA FELICIANO 322205 - TECNICO ENFERMAGEM

Admissão: 01/11/2019 Salário Base: 1.114,77 Tipo Salário: Mensal Condição: Normal

Base INSS:	1.761,71	001 SALÁRIO NORMAL	31,00	1.114,77	101 I.N.S.S.	8,11	(142,87)
Base IRRF:	1.239,66	004 DESCANSO SEMANAL REMUNERAD		66,17			
Base FGTS:	1.761,71	011 ADICIONAL DE INSALUBRIDADE	20,00	236,67			
Tot.Venc.:	2.011,71	038 HORA EXTRA 100%	11,17	139,72			
Tot.Desc.:	142,87	157 VALE ALIMENTAÇÃO		80,00			
Líquido:	1.868,84	195 VALE TRANSPORTE		170,00			
Vlr. FGTS:	140,93	209 ADICIONAL NOTURNO 30%	110,00	204,38			

Qtd.Dp.SF: 1

Qtd.Dp.IR: 2

063.000.000 06816 ROSEMEIRE DA ROCHA FERREIRA 322205 - TECNICO DE ENFERMAGE

Admissão: 06/12/2018 Salário Base: 1.114,77 Tipo Salário: Mensal Condição: Normal

Base INSS:	1.298,49	001 SALÁRIO NORMAL	31,00	1.114,77	101 I.N.S.S.	7,79	(101,18)
Base IRRF:	1.007,72	011 ADICIONAL DE INSALUBRIDADE	20,00	220,88	142 FALTAS ATRASOS EM DIAS	1,00	(37,16)
Base FGTS:	1.298,49	195 VALE TRANSPORTE		170,00	271 DSR SOBRE FALTAS	1,00	(37,16)
Tot.Venc.:	1.505,65						
Tot.Desc.:	175,50						
Líquido:	1.330,15						
Vlr. FGTS:	103,87						

Qtd.Dp.SF: 1

Qtd.Dp.IR: 1

063.000.000 08558 ROSENIR PERPETUA DO AMARAL 322205 - TECNICO ENFERMAGEM

Admissão: 30/03/2020 Salário Base: 1.114,77 Tipo Salário: Mensal Condição: Normal

Base INSS:	45,04	001 SALÁRIO NORMAL	1,00	37,16	101 I.N.S.S.	7,50	(3,37)
Base IRRF:	0,00	011 ADICIONAL DE INSALUBRIDADE	20,00	7,88			
Base FGTS:	45,04	022 SALÁRIO FAMÍLIA	1,00	1,62			
Tot.Venc.:	46,66						
Tot.Desc.:	3,37						
Líquido:	43,29						
Vlr. FGTS:	3,60						

Qtd.Dp.SF: 1

Qtd.Dp.IR: 1

CONFERE COM A ORIGINAL Hospital Mahatma Gandhi

Empresa: 0001 - HOSPITAL PSIQUIATRICO ESPIRITA MAHATMA GANDHI CNPJ: 47.078.019/0001-14
Endereço: Rua DUARTINA 1311 VILA SOTO Catanduva

NV1: 063000000-UPA BEBEDOURO

DIVISÃO RH	N.REG	NOME	CBO	FUNÇÃO
063.000.000	07188	RUTE RAMOS NASCIMENTO	513505	AUXILIAR DE COZINHA

Admissão: 21/02/2019 Salário Base: 1.017,96 Tipo Salário: Mensal Condição: Normal

Base INSS:	1.254,63	001 SALÁRIO NORMAL	31,00	1.017,96	101 I.N.S.S.	7,75	(97,24)
Base IRRF:	1.157,39	011 ADICIONAL DE INSALUBRIDADE	20,00	236,67			
Base FGTS:	1.254,63	157 VALE ALIMENTAÇÃO		80,00			
Tot.Venc.:	1.504,63	195 VALE TRANSPORTE		170,00			
Tot.Desc.:	97,24						
Líquido:	1.407,39						
Vlr. FGTS:	100,37						
Qtd.Dp.SF:	0						
Qtd.Dp.IR:	0						

DIVISÃO RH	N.REG	NOME	CBO	FUNÇÃO
063.000.000	03579	SAMANTHA FERNANDA NOBRE	521130	AUXILIAR DE FARMACIA

Admissão: 21/02/2018 Salário Base: 1.100,34 Tipo Salário: Mensal Condição: Normal

Base INSS:	1.593,27	001 SALÁRIO NORMAL	31,00	1.100,34	101 I.N.S.S.	8,01	(127,71)
Base IRRF:	1.275,97	004 DESCANSO SEMANAL REMUNERAD		41,33			
Base FGTS:	1.593,27	011 ADICIONAL DE INSALUBRIDADE	20,00	236,67			
Tot.Venc.:	1.843,27	157 VALE ALIMENTAÇÃO		80,00			
Tot.Desc.:	127,71	195 VALE TRANSPORTE		170,00			
Líquido:	1.715,56	209 ADICIONAL NOTURNO 30%	117,12	214,93			
Vlr. FGTS:	127,46						
Qtd.Dp.SF:	1						
Qtd.Dp.IR:	1						

DIVISÃO RH	N.REG	NOME	CBO	FUNÇÃO
063.000.000	07823	SARA PEREIRA RODRIGUES	411005	AUX ADMINISTRATIVO

Admissão: 06/01/2020 Salário Base: 1.100,34 Tipo Salário: Mensal Condição: Normal

Base INSS:	1.337,01	001 SALÁRIO NORMAL	31,00	1.100,34	101 I.N.S.S.	7,82	(104,65)
Base IRRF:	853,18	011 ADICIONAL DE INSALUBRIDADE	20,00	236,67			
Base FGTS:	1.337,01	157 VALE ALIMENTAÇÃO		80,00			
Tot.Venc.:	1.587,01	195 VALE TRANSPORTE		170,00			
Tot.Desc.:	104,65						
Líquido:	1.482,36						
Vlr. FGTS:	106,96						
Qtd.Dp.SF:	2						
Qtd.Dp.IR:	2						

DIVISÃO RH	N.REG	NOME	CBO	FUNÇÃO
063.000.000	04371	SELMA FELIPE DA ROCHA	223505	ENFERMEIRO

Admissão: 21/06/2018 Salário Base: 3.012,71 Tipo Salário: Mensal Condição: Normal

Base INSS:	3.249,38	001 SALÁRIO NORMAL	31,00	3.012,71	101 I.N.S.S.	9,65	(313,86)
Base IRRF:	2.935,52	011 ADICIONAL DE INSALUBRIDADE	20,00	236,67	190 I.R.R.F.	15,00	(85,53)
Base FGTS:	3.249,38	157 VALE ALIMENTAÇÃO		80,00			
Tot.Venc.:	3.499,38	195 VALE TRANSPORTE		170,00			
Tot.Desc.:	399,39						
Líquido:	3.099,99						
Vlr. FGTS:	259,95						
Qtd.Dp.SF:	0						
Qtd.Dp.IR:	0						

CONFERE COM A ORIGINAL
Hospital Mahatma Gandhi

Empresa: 0001 - HOSPITAL PSIQUIATRICO ESPIRITA MAHATMA GANDHI CNPJ: 47.078.019/0001-14

Endereço: Rua DUARTINA 1311 VILA SOTO Catanduva

NV1: 063000000-UPA BEBEDOURO

DIVISÃO RH	N.REG	NOME	CBO	FUNÇÃO
063.000.000	02923	SILVANIA JORGE DOS SANTOS	322205	TECNICO DE ENFERMAGE

Admissão: 21/12/2017 Salário Base: 1.114,77 Tipo Salário: Mensal Condição: Normal

Base INSS:	1.592,91	001 SALÁRIO NORMAL	31,00	1.114,77	101 I.N.S.S.	8,01	(127,68)
Base IRRF:	1.275,64	004 DESCANSO SEMANAL REMUNERAD		38,95			
Base FGTS:	1.592,91	011 ADICIONAL DE INSALUBRIDADE	20,00	236,67			
Tot.Venc.:	1.842,91	157 VALE ALIMENTAÇÃO		80,00			
Tot.Desc.:	127,68	195 VALE TRANSPORTE		170,00			
Líquido:	1.715,23	209 ADICIONAL NOTURNO 30%	109,00	202,52			
Vlr. FGTS:	127,43						
Qtd.Dp.SF:	0						
Qtd.Dp.IR:	1						

DIVISÃO RH	N.REG	NOME	CBO	FUNÇÃO
063.000.000	07313	SILVIO ALEX NOGUEIRA MADEIRO	223505	ENFERMEIRO

Admissão: 02/08/2019 Salário Base: 3.012,71 Tipo Salário: Mensal Condição: Normal

Base INSS:	3.413,54	001 SALÁRIO NORMAL	31,00	3.012,71	101 I.N.S.S.	9,86	(336,84)
Base IRRF:	3.076,70	004 DESCANSO SEMANAL REMUNERAD		26,48	190 I.R.R.F.	15,00	(106,71)
Base FGTS:	3.413,54	011 ADICIONAL DE INSALUBRIDADE	20,00	236,67			
Tot.Venc.:	3.663,54	157 VALE ALIMENTAÇÃO		80,00			
Tot.Desc.:	443,55	195 VALE TRANSPORTE		170,00			
Líquido:	3.219,99	209 ADICIONAL NOTURNO 30%	27,25	137,68			
Vlr. FGTS:	273,08						
Qtd.Dp.SF:	0						
Qtd.Dp.IR:	0						

DIVISÃO RH	N.REG	NOME	CBO	FUNÇÃO
063.000.000	08517	SIMONE FORDIANI	322205	TECNICO ENFERMAGEM

Admissão: 26/03/2020 Salário Base: 1.114,77 Tipo Salário: Mensal Condição: Normal

Base INSS:	225,24	001 SALÁRIO NORMAL	5,00	185,80	101 I.N.S.S.	7,50	(16,89)
Base IRRF:	18,76	011 ADICIONAL DE INSALUBRIDADE	20,00	39,44			
Base FGTS:	225,24	157 VALE ALIMENTAÇÃO		18,66			
Tot.Venc.:	283,56	195 VALE TRANSPORTE		39,66			
Tot.Desc.:	16,89						
Líquido:	266,67						
Vlr. FGTS:	18,01						
Qtd.Dp.SF:	0						
Qtd.Dp.IR:	1						

DIVISÃO RH	N.REG	NOME	CBO	FUNÇÃO
063.000.000	03582	SIMONE MARIA DO NASCIMENTO DOS SANTOS	322205	TECNICO DE ENFERMAGE

Admissão: 09/02/2018 Salário Base: 1.114,77 Tipo Salário: Mensal Condição: Normal

Base INSS:	1.757,62	001 SALÁRIO NORMAL	15,00	557,38	101 I.N.S.S.	8,10	(45,14)
Base IRRF:	440,98	011 ADICIONAL DE INSALUBRIDADE	20,00	118,33	102 I.N.S.S. SOBRE FÉRIAS		(97,37)
Base FGTS:	1.757,62	015 FÉRIAS		811,43	115 FÉRIAS		(984,54)
Tot.Venc.:	1.882,60	017 ADICIONAL 1/3 DE FÉRIAS		270,48			
Tot.Desc.:	1.127,05	157 VALE ALIMENTAÇÃO		39,99			
Líquido:	755,55	195 VALE TRANSPORTE		84,99			
Vlr. FGTS:	140,60						
Qtd.Dp.SF:	1						
Qtd.Dp.IR:	1						

CONFERE COM A ORIGINAL
Hospital Mahatma Gandhi

Empresa: 0001 - HOSPITAL PSIQUIATRICO ESPIRITA MAHATMA GANDHI CNPJ: 47.078.019/0001-14

Endereço: Rua DUARTINA 1311 VILA SOTO Catanduva

NV1: 063000000-UPA BEBEDOURO

DIVISÃO RH | N.REG | NOME | CBO | FUNÇÃO

063.000.000 | 02926 | SIRLEI DA SILVA GAZETA | 514320 - AUXILIAR SERV GERAIS

Admissão: 21/12/2017 Salário Base: 1.039,00 Tipo Salário: Mensal Condição: Normal

Base INSS:	1.429,42	001 SALÁRIO NORMAL	31,00	1.039,00	101 I.N.S.S.	7,90	(112,97)
Base IRRF:	1.316,45	004 DESCANSO SEMANAL REMUNERAD		24,80			
Base FGTS:	1.429,42	011 ADICIONAL DE INSALUBRIDADE	20,00	236,67			
Tot.Venc.:	1.679,42	038 HORA EXTRA 100%	11,10	128,95			
Tot.Desc.:	112,97	157 VALE ALIMENTAÇÃO		80,00			
Líquido:	1.566,45	195 VALE TRANSPORTE		170,00			
Vlr. FGTS:	114,35						
Qtd.Dp.SF:	0						
Qtd.Dp.IR:	0						

063.000.000 | 04391 | SIRLENIA BRAGA | 513505 - AUXILIAR DE COZINHA

Admissão: 06/07/2018 Salário Base: 1.017,96 Tipo Salário: Mensal Condição: Normal

Base INSS:	1.212,80	001 SALÁRIO NORMAL	31,00	1.017,96	101 I.N.S.S.	7,70	(93,47)
Base IRRF:	929,74	011 ADICIONAL DE INSALUBRIDADE	20,00	228,77	142 FALTAS ATRASOS EM DIAS	1,00	(33,93)
Base FGTS:	1.212,80	022 SALÁRIO FAMÍLIA	1,00	48,62			
Tot.Venc.:	1.465,35	195 VALE TRANSPORTE		170,00			
Tot.Desc.:	127,40						
Líquido:	1.337,95						
Vlr. FGTS:	97,02						
Qtd.Dp.SF:	1						
Qtd.Dp.IR:	1						

063.000.000 | 08514 | SOLANGE MARIA DA FONSECA | 514320 - AUXILIAR SERV GERAIS

Admissão: 23/03/2020 Salário Base: 1.039,00 Tipo Salário: Mensal Condição: Normal

Base INSS:	340,18	001 SALÁRIO NORMAL	8,00	277,07	101 I.N.S.S.	7,50	(25,51)
Base IRRF:	125,08	011 ADICIONAL DE INSALUBRIDADE	20,00	63,11			
Base FGTS:	340,18	157 VALE ALIMENTAÇÃO		21,33			
Tot.Venc.:	406,84	195 VALE TRANSPORTE		45,33			
Tot.Desc.:	25,51						
Líquido:	381,33						
Vlr. FGTS:	27,21						
Qtd.Dp.SF:	0						
Qtd.Dp.IR:	1						

063.000.000 | 03723 | TAMIRES DOS SANTOS SOUZA CARVALHO | 513505 - AUXILIAR DE COZINHA

Admissão: 01/03/2018 Salário Base: 1.017,96 Tipo Salário: Mensal Condição: Normal

Base INSS:	1.335,54	001 SALÁRIO NORMAL	31,00	1.017,96	101 I.N.S.S.	7,82	(104,52)
Base IRRF:	1.041,43	004 DESCANSO SEMANAL REMUNERAD		13,05			
Base FGTS:	1.335,54	011 ADICIONAL DE INSALUBRIDADE	20,00	236,67			
Tot.Venc.:	1.585,54	038 HORA EXTRA 100%	6,00	67,86			
Tot.Desc.:	104,52	157 VALE ALIMENTAÇÃO		80,00			
Líquido:	1.481,02	195 VALE TRANSPORTE		170,00			
Vlr. FGTS:	106,84						
Qtd.Dp.SF:	0						
Qtd.Dp.IR:	1						

CONFERE COM A ORIGINAL Hospital Mahatma Gandhi

Empresa: 0001 - HOSPITAL PSIQUIATRICO ESPIRITA MAHATMA GANDHI CNPJ: 47.078.019/0001-14

Endereço: Rua DUARTINA 1311 VILA SOTO Catanduva

NV1: 063000000-UPA BEBEDOURO

DIVISÃO RH N.REG NOME CBO FUNÇÃO

063.000.000 02927 TAYNA BORTOLOSSE DE SOUZA 223505 - ENFERMEIRO

Admissão: 21/12/2017 Salário Base: 3.012,71 Tipo Salário: Mensal Condição: Normal

Base INSS:	3.864,52	001 SALÁRIO NORMAL	31,00	3.012,71	101 I.N.S.S.		10,35	(399,98)
Base IRRF:	3.464,54	004 DESCANSO SEMANAL REMUNERAD		99,22	190 I.R.R.F.		15,00	(164,88)
Base FGTS:	3.864,52	011 ADICIONAL DE INSALUBRIDADE	20,00	236,67				
Tot.Venc.:	4.114,52	038 HORA EXTRA 100%	11,17	377,59				
Tot.Desc.:	564,86	157 VALE ALIMENTAÇÃO		80,00				
Líquido:	3.549,66	195 VALE TRANSPORTE		170,00				
Vlr. FGTS:	309,16	209 ADICIONAL NOTURNO 30%	27,33	138,33				
Qtd.Dp.SF: 0								
Qtd.Dp.IR: 0								

063.000.000 02928 TERESA VIEIRA DA SILVA 514320 - AUXILIAR SERV GERAIS

Admissão: 21/12/2017 Salário Base: 1.039,00 Tipo Salário: Mensal Condição: Normal

Base INSS:	1.313,11	001 SALÁRIO NORMAL	31,00	1.039,00	101 I.N.S.S.		7,80	(102,50)
Base IRRF:	1.210,61	004 DESCANSO SEMANAL REMUNERAD		6,04				
Base FGTS:	1.313,11	011 ADICIONAL DE INSALUBRIDADE	20,00	236,67				
Tot.Venc.:	1.563,11	157 VALE ALIMENTAÇÃO		80,00				
Tot.Desc.:	102,50	195 VALE TRANSPORTE		170,00				
Líquido:	1.460,61	209 ADICIONAL NOTURNO 30%	18,08	31,40				
Vlr. FGTS:	105,04							
Qtd.Dp.SF: 0								
Qtd.Dp.IR: 0								

063.000.000 08510 THAIS MARCELA VICTORINO 322205 - TECNICO ENFERMAGEM

Admissão: 23/03/2020 Salário Base: 1.114,77 Tipo Salário: Mensal Condição: Normal

Base INSS:	360,38	001 SALÁRIO NORMAL	8,00	297,27	101 I.N.S.S.		7,50	(27,02)
Base IRRF:	333,36	011 ADICIONAL DE INSALUBRIDADE	20,00	63,11				
Base FGTS:	360,38	157 VALE ALIMENTAÇÃO		45,33				
Tot.Venc.:	427,04	195 VALE TRANSPORTE		21,33				
Tot.Desc.:	27,02							
Líquido:	400,02							
Vlr. FGTS:	28,83							
Qtd.Dp.SF: 0								
Qtd.Dp.IR: 0								

063.000.000 04995 TIAGO MACHADO DE ANDRADE 517405 - CONTR DE ACESSO

Admissão: 10/05/2018 Salário Base: 1.100,34 Tipo Salário: Mensal Condição: Normal

Base INSS:	1.575,17	001 SALÁRIO NORMAL	31,00	1.100,34	101 I.N.S.S.		8,00	(126,09)
Base IRRF:	1.449,08	004 DESCANSO SEMANAL REMUNERAD		38,41				
Base FGTS:	1.575,17	011 ADICIONAL DE INSALUBRIDADE	20,00	236,67				
Tot.Venc.:	1.825,17	157 VALE ALIMENTAÇÃO		80,00				
Tot.Desc.:	126,09	195 VALE TRANSPORTE		170,00				
Líquido:	1.699,08	209 ADICIONAL NOTURNO 30%	108,55	199,75				
Vlr. FGTS:	126,01							
Qtd.Dp.SF: 0								
Qtd.Dp.IR: 0								

CONFERE COM A ORIGINAL Hospital Mahatma Gandhi

Empresa: 0001 - HOSPITAL PSIQUIATRICO ESPIRITA MAHATMA GANDHI CNPJ: 47.078.019/0001-14

Endereço: Rua DUARTINA 1311 VILA SOTO Catanduva

NV1: 063000000-UPA BEBEDOURO

DIVISÃO RH N.REG NOME CBO FUNÇÃO

063.000.000 02929 VALERIA BIANCARDE DA SILVA 322205 - TECNICO DE ENFERMAGE

Admissão: 21/12/2017 Salário Base: 1.114,77 Tipo Salário: Mensal Condição: Normal

Base INSS:	1.614,24	001 SALÁRIO NORMAL	31,00	1.114,77	101 I.N.S.S.		8,02	(129,60)
Base IRRF:	1.295,05	004 DESCANSO SEMANAL REMUNERAD		42,39				
Base FGTS:	1.614,24	011 ADICIONAL DE INSALUBRIDADE	20,00	236,67				
Tot.Venc.:	1.864,24	157 VALE ALIMENTAÇÃO		80,00				
Tot.Desc.:	129,60	195 VALE TRANSPORTE		170,00				
Líquido:	1.734,64	209 ADICIONAL NOTURNO 30%	118,38	220,41				
Vlr. FGTS:	129,13							
Qtd.Dp.SF:	1							
Qtd.Dp.IR:	1							

063.000.000 03567 VALQUIRIA DE SOUZA 322205 - TECNICO DE ENFERMAGE

Admissão: 21/02/2018 Salário Base: 1.114,77 Tipo Salário: Mensal Condição: Normal

Base INSS:	1.735,42	001 SALÁRIO NORMAL	31,00	1.114,77	101 I.N.S.S.		8,09	(140,51)
Base IRRF:	1.405,32	004 DESCANSO SEMANAL REMUNERAD		61,93				
Base FGTS:	1.735,42	011 ADICIONAL DE INSALUBRIDADE	20,00	236,67				
Tot.Venc.:	1.985,42	038 HORA EXTRA 100%	26,00	322,05				
Tot.Desc.:	140,51	157 VALE ALIMENTAÇÃO		80,00				
Líquido:	1.844,91	195 VALE TRANSPORTE		170,00				
Vlr. FGTS:	138,83							
Qtd.Dp.SF:	1							
Qtd.Dp.IR:	1							

063.000.000 03318 VINICIUS LEOPOLDINO DE ANDRADE MIGLIORUCCI 212420 - TECNICO INFORMATICA

Admissão: 01/01/2018 Salário Base: 2.460,29 Tipo Salário: Mensal Condição: Normal

Base INSS:	2.696,96	001 SALÁRIO NORMAL	31,00	2.460,29	101 I.N.S.S.		9,09	(245,27)
Base IRRF:	2.451,69	011 ADICIONAL DE INSALUBRIDADE	20,00	236,67	190 I.R.R.F.		7,50	(41,08)
Base FGTS:	2.696,96	157 VALE ALIMENTAÇÃO		80,00				
Tot.Venc.:	2.946,96	195 VALE TRANSPORTE		170,00				
Tot.Desc.:	286,35							
Líquido:	2.660,61							
Vlr. FGTS:	215,75							
Qtd.Dp.SF:	0							
Qtd.Dp.IR:	0							

063.000.000 02933 VINICIUS LUIZ VALADAO 223505 - ENFERMEIRO

Admissão: 21/12/2017 Salário Base: 3.012,71 Tipo Salário: Mensal Condição: Normal

Base INSS:	4.334,64	001 SALÁRIO NORMAL	24,00	2.410,17	101 I.N.S.S.		10,74	(315,63)
Base IRRF:	2.946,44	004 DESCANSO SEMANAL REMUNERAD		106,87	102 I.N.S.S. SOBRE FÉRIAS			(150,16)
Base FGTS:	4.334,64	011 ADICIONAL DE INSALUBRIDADE	20,00	189,33	115 FÉRIAS			(863,30)
Tot.Venc.:	4.534,62	015 FÉRIAS		804,43	190 I.R.R.F.		15,00	(87,17)
Tot.Desc.:	1.475,37	017 ADICIONAL 1/3 DE FÉRIAS		268,14	192 I.R.R.F. SOBRE FÉRIAS RETI			(59,11)
Líquido:	3.059,25	157 VALE ALIMENTAÇÃO		63,99				
Vlr. FGTS:	346,77	195 VALE TRANSPORTE		135,99				
Qtd.Dp.SF:	0	209 ADICIONAL NOTURNO 30%	110,40	555,70				
Qtd.Dp.IR:	0							

CONFERE COM A ORIGINAL
Hospital Mahatma Gandhi

Empresa: 0001 - HOSPITAL PSIQUIATRICO ESPIRITA MAHATMA GANDHI CNPJ: 47.078.019/0001-14

Endereço: Rua DUARTINA 1311 VILA SOTO Catanduva

NV1: 063000000-UPA BEBEDOURO

DIVISÃO RH	N.REG	NOME	CBO	FUNÇÃO
063.000.000	04317	VINICIUS PEIXE MARICATO	521130	AUXILIAR DE FARMACIA

Admissão: 23/05/2018 Salário Base: 1.100,34 Tipo Salário: Mensal Condição: Normal

Base INSS:	1.337,01	001	SALÁRIO NORMAL	31,00	1.100,34	101 I.N.S.S.	7,82	(104,65)
Base IRRF:	1.232,36	011	ADICIONAL DE INSALUBRIDADE	20,00	236,67			
Base FGTS:	1.337,01	157	VALE ALIMENTAÇÃO		80,00			
Tot.Venc.:	1.587,01	195	VALE TRANSPORTE		170,00			
Tot.Desc.:	104,65							
Líquido:	1.482,36							
Vlr. FGTS:	106,96							
Qtd.Dp.SF:	0							
Qtd.Dp.IR:	0							

DIVISÃO RH	N.REG	NOME	CBO	FUNÇÃO
063.000.000	02934	WELLINGTON RODRIGO CRUZ MARQUES	521130	AUXILIAR DE FARMACIA

Admissão: 21/12/2017 Salário Base: 1.100,34 Tipo Salário: Mensal Condição: Normal

Base INSS:	1.535,45	001	SALÁRIO NORMAL	31,00	1.100,34	101 I.N.S.S.	7,97	(122,51)
Base IRRF:	1.412,94	004	DESCANSO SEMANAL REMUNERAD		32,01			
Base FGTS:	1.535,45	011	ADICIONAL DE INSALUBRIDADE	20,00	236,67			
Tot.Venc.:	1.785,45	157	VALE ALIMENTAÇÃO		80,00			
Tot.Desc.:	122,51	195	VALE TRANSPORTE		170,00			
Líquido:	1.662,94	209	ADICIONAL NOTURNO 30%	90,45	166,43			
Vlr. FGTS:	122,83							
Qtd.Dp.SF:	0							
Qtd.Dp.IR:	0							

CONFERE COM A ORIGINAL
Hospital Mahatma Gandhi

Empresa: 0001 - HOSPITAL PSIQUIATRICO ESPIRITA MAHATMA GANDHI CNPJ: 47.078.019/0001-14
Endereço: Rua DUARTINA 1311 VILA SOTO Catanduva

>>>>>> R E S U M O G E R A L DE E M P R E G A D O S NÍVEL 1- 063000000 / UPA BEBEDOURO <<<<<<

* PROVENTOS / DESCONTOS *	* ATIVOS *	* DESLIGADOS *	* OUTROS *	* T O T A L *
001 SALÁRIO NORMAL	191.554,22	0,00	3.615,25	195.169,47
004 DESCANSO SEMANAL REMUNERADO(A)	3.520,39	21,25	0,00	3.541,64
011 ADICIONAL DE INSALUBRIDADE	27.059,08	78,89	283,99	27.421,96
015 FÉRIAS	14.403,77	0,00	0,00	14.403,77
016 ABONO DE FÉRIAS	2.191,22	0,00	0,00	2.191,22
017 ADICIONAL 1/3 DE FÉRIAS	4.801,25	0,00	0,00	4.801,25
018 ADICIONAL 1/3 ABONO DE FÉRIAS	730,41	0,00	0,00	730,41
022 SALÁRIO FAMÍLIA	85,90	0,00	0,00	85,90
038 HORA EXTRA 100%	5.588,56	110,49	0,00	5.699,05
046 SALÁRIO MATERNIDADE	0,00	0,00	1.908,05	1.908,05
050 AUXÍLIO SEGURO	440,14	0,00	502,12	942,26
051 SALÁRIO QUITAÇÃO - DEMISSÃO	0,00	111,48	0,00	111,48
052 SALÁRIO QUITAÇÃO - P.DEMISSÃO	0,00	265,32	0,00	265,32
053 INDENIZAÇÃO ART. 479	0,00	1.351,44	0,00	1.351,44
055 13O PROPORCIONAL - DEMISSÃO	0,00	230,80	0,00	230,80
057 1/12 DE 13O INDENIZADO AV.PV.	0,00	115,39	0,00	115,39
067 FÉRIAS INDENIZADAS	0,00	1.107,84	0,00	1.107,84
068 1/3 DE FÉRIAS INDENIZADAS	0,00	369,28	0,00	369,28
069 AVISO PRÉVIO INDENIZADO	0,00	1.661,75	0,00	1.661,75
099 INSUFICIÊNCIA DE SALDO - CRED.	0,00	515,22	0,00	515,22
157 VALE ALIMENTAÇÃO	8.889,86	18,66	160,00	9.068,52
195 VALE TRANSPORTE	19.384,86	56,65	340,00	19.781,51
209 ADICIONAL NOTURNO 30%	12.717,25	0,00	0,00	12.717,25
267 FÉRIAS PROPORCIONAIS	0,00	115,39	0,00	115,39
268 1/3 DE FÉRIAS PROPORCIONAIS	0,00	38,46	0,00	38,46
269 FÉRIAS INDENIZADAS	0,00	115,39	0,00	115,39
270 1/3 DE FÉRIAS INDENIZADAS	0,00	38,46	0,00	38,46
TOTAL DE PROVENTOS ---------->	291.366,91	6.322,16	6.809,41	304.498,48
101 I.N.S.S.	21.198,70	38,48	0,00	21.237,18
101 I.N.S.S.	0,00	0,00	540,14	540,14
102 I.N.S.S. SOBRE FÉRIAS	2.151,40	0,00	0,00	2.151,40
103 I.N.S.S. SOBRE 13O SALÁRIO	0,00	17,31	0,00	17,31
115 FÉRIAS	16.268,34	0,00	0,00	16.268,34
116 ABONO DE FÉRIAS	2.921,63	0,00	0,00	2.921,63
142 FALTAS ATRASOS EM DIAS	182,09	74,32	0,00	256,41
150 AUXÍLIO SEGURO	440,14	0,00	502,12	942,26
152 LÍQUIDO DE RESCISÃO	0,00	5.322,01	0,00	5.322,01
190 I.R.R.F.	4.151,85	0,00	66,77	4.218,62
192 I.R.R.F. SOBRE FÉRIAS RETIDO	785,28	0,00	0,00	785,28
201 INDENIZAÇÃO ART. 480 - CLT	0,00	870,04	0,00	870,04
271 DSR SOBRE FALTAS	148,16	0,00	0,00	148,16
TOTAL DE DESCONTOS ---------->	48.247,59	6.322,16	1.109,03	55.678,78
TOTAL LÍQUIDO A PAGAR	243.119,32	0,00	5.700,38	248.819,70
TOTAL DE FUNCIONÁRIOS ------->	129	02	03	134

CONFERE COM A ORIGINAL
Hospital Mahatma Gandhi

Empresa: 0001 - HOSPITAL PSIQUIATRICO ESPIRITA MAHATMA GANDHI CNPJ: 47.078.019/0001-14

Endereço: Rua DUARTINA 1311 VILA SOTO Catanduva

TOTAL DE FUNCIONÁRIOS ------->	129	02	03	134

FAIXAS SAL/CONTRIB.	Até 1.045,00	Até 2.089,60	Até 3.134,40	Até 6.101,06	Excesso	* T O T A L *
ATIVOS	3.517,38	122.676,64	24.077,97	107.722,01	1.468,43	259.462,43
DESLIGADOS	743,91	0,00	0,00	0,00	0,00	743,91
OUTROS	0,00	0,00	2.707,81	0,00	0,00	2.707,81
MATERNIDADE	0,00	0,00	3.099,48	0,00	0,00	3.099,48

*** VALORES DE INSS/FGTS CONFORME RESUMO PROCESSADO EM 03/04/2020 ***

G P S

VALORES APURADOS	
Segurados.....:	23.946,03
Empresa.....:	0,00
Cooperativas.....:	0,00
Terceiros.....:	0,00
Acidente Trabalho:	5.320,27
Deduções de FPAS.:	1.993,95
Sub-Total.....:	27.272,35
Vlr Compensável...	0,00
Vlr Comp. Tomad..:	0,00
Total Líquido....:	27.272,35

F G T S

FGTS sem 13o (Funcionário).:	21.321,99
FGTS sobre 13o. (Funcs.)...:	0,00
FGTS sem 13o (M. Aprendiz).:	0,00
FGTS sobre 13o (M.Aprendiz):	0,00
TOTAL FGTS APURADO RECIBOS.:	21.321,99
B.C. FGTS sem 13o. (Func.).:	266.532,52
B.C. FGTS sobre 13o (Func.):	0,00
B.C. FGTS sem 13o(M.Aprend):	0,00
B.C. FGTS 13o.(M.Aprendiz).:	0,00
TOTAL DAS B.C. DE FGTS.....:	266.532,52
Total FGTS recolhido - GRRF:	1.601,02

I R R F

B.Calc. PIS s/Folha...:	0,00
PIS s/Folha de Pagto..:	0,00
IRRF s/Folha Pagto....:	4.218,62
IRRF s/Férias.....:	785,28
IRRF s/Quitação.....:	0,00
IRRF s/Pró-Labore.....:	0,00
IRRF s/Serviços.....:	0,00

OUTRAS INFORMAÇÕES

Ctr. Confederativa....:	0,00
Ctr. Sindical.....:	0,00
Ctr. Assistencial.....:	0,00
C.Soc.Lei 110 Art.2o..:	0,00

I N F O R M A Ç Õ E S A U X I L I A R E S

Outras Ded. FPAS.:	0,00	FPAS.....:	639 0000
Sal. Família.....:	85,90	Terceiros.....:	0,00%
Sal. Maternidade.:	1.908,05	RAT.....:	2,00%
1/12 13°S.Matern.:	0,00	FAP.....:	1,0000%
Alíq. Aut. INSS..:	0,00%	Percent. p/ Calc. RAT.....:	2,0000%

Vl.Restit./Comp.-Tom..:	0,00
Valor para Reembolso..:	0,00
Empregados.....:	266.013,63
Empregadores.....:	0,00
Autônomos.....:	0,00
Alíq.Aut.Terceiros....:	0,00%

B A S E S D E C Á L C U L O - A P O S E N T A D O R I A E S P E C I A L

OCORRÊNCIA	2/6	ALÍQ.	TOTAL	3/7	ALÍQ.	TOTAL	4/8	ALÍQ.	TOTAL
Empregados	0,00	14,0000%	0,00	0,00	11,0000%	0,00	0,00	8,0000%	0,00
Autônomos	0,00	12,00%	0,00	0,00	9,00%	0,00	0,00	6,00%	0,00
Sócios	0,00	12,00%	0,00	0,00	9,00%	0,00	0,00	6,00%	0,00

TOTAIS	FUNC.C/AG.NOCIVO	AUTÔNOMOS	SÓCIOS	FUNC.S/AG.NOCIVO	TOTAL RAT
	0,00	0,00	0,00	5.320,27	5.320,27

CONFERE COM A ORIGINAL
Hospital Mahatma Gandhi

ASSOCIAÇÃO
Mahatma
Gandhi

- **GRF (FGTS) Protocolo de Envio**

CONFERE COM
A ORIGINAL
Hospital Mahatma Gandhi

FGTS
FUNDO DE GARANTIA DO TEMPO DE SERVIÇO

GFIP - SEFIP 8.40

GRF - GUIA DE RECOLHIMENTO DO FGTS
GERADA EM 04/04/2020 - 10:40:18

01-RAZÃO SOCIAL/NOME				02-DDD/TELEFONE
HOSPITAL PSIQUIATRICO ESPIRITA MAHATMA G				(0017)35249070
03-FPAS	04-SIMPLES	05-REMUNERAÇÃO	06-QTDE TRABALHADORES	07-ALÍQUOTA FGTS
639	1	10.943.826,74	4531	8
08-CÓD RECOLHIMENTO	09-ID RECOLHIMENTO	10-INSCRIÇÃO/TIPO (8)	11-COMPETÊNCIA	12-DATA DE VALIDADE
115	018080-1	47.078.019/0001-14	03/2020	07/04/2020

13-DEPÓSITO + CONTRIB SOCIAL	14-ENCARGOS	15-TOTAL A RECOLHER
875.506,13	0,00	875.506,13

VALOR FGTS A RECOLHER ATÉ O DIA 07/04/2020

OBS.: MOVIMENTO COM GERAÇÃO DE 2 GRF, TODAS DEVEM SER QUITADAS OBRIGATORIAMENTE.

858000087559 061301802000 407639050843 707801900010

AUTENTICAÇÃO MECÂNICA

FGTS
FUNDO DE GARANTIA DO TEMPO DE SERVIÇO

GFIP - SEFIP 8.40

GRF - GUIA DE RECOLHIMENTO DO FGTS
GERADA EM 04/04/2020 - 10:40:18

01-RAZÃO SOCIAL/NOME				02-DDD/TELEFONE
HOSPITAL PSIQUIATRICO ESPIRITA MAHATMA G				(0017)35249070
03-FPAS	04-SIMPLES	05-REMUNERAÇÃO	06-QTDE TRABALHADORES	07-ALÍQUOTA FGTS
639	1	10.943.826,74	4531	8
08-CÓD RECOLHIMENTO	09-ID RECOLHIMENTO	10-INSCRIÇÃO/TIPO (8)	11-COMPETÊNCIA	12-DATA DE VALIDADE
115	018080-1	47.078.019/0001-14	03/2020	07/04/2020

13-DEPÓSITO + CONTRIB SOCIAL	14-ENCARGOS	15-TOTAL A RECOLHER
875.506,13	0,00	875.506,13

VALOR FGTS A RECOLHER ATÉ O DIA 07/04/2020

OBS.: MOVIMENTO COM GERAÇÃO DE 2 GRF, TODAS DEVEM SER QUITADAS OBRIGATORIAMENTE.

858000087559 061301802000 407639050843 707801900010

AUTENTICAÇÃO MECÂNICA

RATEIO
AÇÃO: UPA BEBEDOURO
CONTA: 1845-5

VALOR: R$_____

CONFERE COM A ORIGINAL
Hospital Mahatma Gandhi

CONECTIVIDADE SOCIAL

Protocolo de Envio de Arquivos

Prezado cliente HOSPITAL PSIQUIATRICO ESPIRITA MAHATMA GANDHI:47078019000114 ,

Seu arquivo D2dNLYzGkx200001.zip foi armazenado na Caixa Econômica Federal em 14/04/2020 às 15:34:59.

O número do Protocolo de Envio deste arquivo é: C3E2D840D9D1D7F24040404040404040D7C54BDC0FA76C51..

Este protocolo é sua garantia de que o arquivo foi devidamente recebido e armazenado para processamento pela Caixa Econômica Federal.
Havendo ocorrências impeditivas no processamento do arquivo, será enviada uma nota explicativa para a sua caixa postal no Conectividade Social contendo a(s) ocorrência(s) encontrada(s) e as ações necessárias para a solução.

Informações Complementares:

Transmissor:	HOSPITAL PSIQUIATRICO ESPIRITA MAHATMA GANDHI:47078019000114
Inscrição Transmissor:	47.078.019/0001-14
Responsável:	HOSPITAL PSIQUIATRICO ESPIRITA
Inscrição Responsável:	47.078.019/0001-14
Competência:	03/2020
NRA:	D2dNLYzGkx200001
Base de Processamento:	BU - Bauru
Código de Recolhimento:	115
Contato:	LUCIANO LOPES PASTOR
Telefone:	001735249070

Atenção: Este Protocolo de Envio de Arquivos não garante a legitimidade do conteúdo das informações.

CONFERE COM A ORIGINAL
Hospital Mahatma Gandhi

CAIXA

2ª Via - Comprovante de pagamento de FGTS
Via Internet Banking Caixa

Nome:	HOSPITAL PSIQ ESP MAHATMA GANDHI
Conta de débito:	2967 / 003 / 00001474-3

Representação numérica do código de barras:

858000087559 061301802000 407639050843 707801900010

CNPJ/CEI empresa:	47.078.019/0001-14
Cód. convênio:	0180
Data de validade:	07/04/2020
Competência:	03/2020
Valor recolhido:	875.506,13
Identificação da operação:	PG GUIA RECOLHIMENTO FGTS
Data / hora:	07/04/2020
Data de Débito:	07/04/2020
Código da operação:	00585049
Chave de segurança:	W4R4TTVEW48HYQTG

Operação realizada com sucesso conforme as informações fornecidas pelo cliente.

SAC CAIXA: 0800 726 0101
Pessoas com deficiência auditiva: 0800 726 2492
Ouvidoria: 0800 725 7474
Help Desk CAIXA: 0800 726 0104

CONFERE COM A ORIGINAL Hospital Mahatma Gandhi

* F O L H A D E P A G A M E N T O D E E M P R E G A D O S * Competência:Março/2020 Emissão: 03/04/2020 Folha: 00121

Empresa: 0001 - HOSPITAL PSIQUIATRICO ESPIRITA MAHATMA GANDHI CNPJ: 47.078.019/0001-14

Endereço: Rua DUARTINA 1311 VILA SOTO Catanduva

TOTAL DE FUNCIONÁRIOS ------->	129	02	03	134

FAIXAS SAL/CONTRIB.	Até 1.045,00	Até 2.089,60	Até 3.134,40	Até 6.101,06	Excesso	* T O T A L *
ATIVOS	3.517,38	122.676,64	24.077,97	107.722,01	1.468,43	259.462,43
DESLIGADOS	743,91	0,00	0,00	0,00	0,00	743,91
OUTROS	0,00	0,00	2.707,81	0,00	0,00	2.707,81
MATERNIDADE	0,00	0,00	3.099,48	0,00	0,00	3.099,48

*** VALORES DE INSS/FGTS CONFORME RESUMO PROCESSADO EM 03/04/2020 ***

G P S

VALORES APURADOS	
Segurados.....:	23.946,03
Empresa.....:	0,00
Cooperativas.....:	0,00
Terceiros.....:	0,00
Acidente Trabalho:	5.320,27
Deduções de FPAS.:	1.993,95
Sub-Total.....:	27.272,35
Vlr Compensável...	0,00
Vlr Comp. Tomad..:	0,00
Total Líquido....:	27.272,35

F G T S

FGTS sem 13o (Funcionário).:	21.321,99
FGTS sobre 13o. (Funcs.)...:	0,00
FGTS sem 13o (M. Aprendiz).:	0,00
FGTS sobre 13o (M.Aprendiz):	0,00
TOTAL FGTS APURADO RECIBOS.:	21.321,99
B.C. FGTS sem 13o. (Func.).:	266.532,52
B.C. FGTS sobre 13o (Func.):	0,00
B.C. FGTS sem 13o(M.Aprend):	0,00
B.C. FGTS 13o.(M.Aprendiz).:	0,00
TOTAL DAS B.C. DE FGTS.....:	266.532,52
Total FGTS recolhido - GRRF:	1.601,02

I R R F

B.Calc. PIS s/Folha...:	0,00
PIS s/Folha de Pagto..:	0,00
IRRF s/Folha Pagto....:	4.218,62
IRRF s/Férias.....:	785,28
IRRF s/Quitação.....:	0,00
IRRF s/Pró-Labore.....	0,00
IRRF s/Serviços.....:	0,00

OUTRAS INFORMAÇÕES

Ctr. Confederativa....:	0,00
Ctr. Sindical.....:	0,00
Ctr. Assistencial.....:	0,00
C.Soc.Lei 110 Art.2o..:	0,00

I N F O R M A Ç Õ E S A U X I L I A R E S

Outras Ded. FPAS.:	0,00	FPAS.....: 639 0000	Vl.Restit./Comp.-Tom..: 0,00
Sal. Família.....:	85,90	Terceiros.....: 0,00%	Valor para Reembolso..: 0,00
Sal. Maternidade.:	1.908,05	RAT.....: 2,00%	Empregados.....: 266.013,63
1/12 13°S.Matern.:	0,00	FAP.....: 1,0000%	Empregadores.....: 0,00
			Autônomos.....: 0,00
Alíq. Aut. INSS..:	0,00%	Percent. p/ Calc. RAT.....: 2,0000%	Alíq.Aut.Terceiros....: 0,00%

B A S E S D E C Á L C U L O - A P O S E N T A D O R I A E S P E C I A L

OCORRÊNCIA	2/6	ALÍQ.	TOTAL	3/7	ALÍQ.	TOTAL	4/8	ALÍQ.	TOTAL
Empregados	0,00	14,0000%	0,00	0,00	11,0000%	0,00	0,00	8,0000%	0,00
Autônomos	0,00	12,00%	0,00	0,00	9,00%	0,00	0,00	6,00%	0,00
Sócios	0,00	12,00%	0,00	0,00	9,00%	0,00	0,00	6,00%	0,00

TOTAIS	FUNC.C/AG.NOCIVO	AUTÔNOMOS	SÓCIOS	FUNC.S/AG.NOCIVO	TOTAL RAT
	0,00	0,00	0,00	5.320,27	5.320,27

CONFERE COM A ORIGINAL
Hospital Mahatma Gandhi

Empresa: 0001 - HOSPITAL PSIQUIATRICO ESPIRITA MAHATMA GANDHI CNPJ: 47.078.019/0001-14

Endereço: Rua DUARTINA 1311 VILA SOTO Catanduva

>>>>>> R E S U M O G E R A L DE E M P R E G A D O S NÍVEL 1- 063000000 / UPA BEBEDOURO <<<<<<

* PROVENTOS / DESCONTOS *	* ATIVOS *	* DESLIGADOS *	* OUTROS *	* T O T A L *
001 SALÁRIO NORMAL	191.554,22	0,00	3.615,25	195.169,47
004 DESCANSO SEMANAL REMUNERADO(A)	3.520,39	21,25	0,00	3.541,64
011 ADICIONAL DE INSALUBRIDADE	27.059,08	78,89	283,99	27.421,96
015 FÉRIAS	14.403,77	0,00	0,00	14.403,77
016 ABONO DE FÉRIAS	2.191,22	0,00	0,00	2.191,22
017 ADICIONAL 1/3 DE FÉRIAS	4.801,25	0,00	0,00	4.801,25
018 ADICIONAL 1/3 ABONO DE FÉRIAS	730,41	0,00	0,00	730,41
022 SALÁRIO FAMÍLIA	85,90	0,00	0,00	85,90
038 HORA EXTRA 100%	5.588,56	110,49	0,00	5.699,05
046 SALÁRIO MATERNIDADE	0,00	0,00	1.908,05	1.908,05
050 AUXÍLIO SEGURO	440,14	0,00	502,12	942,26
051 SALÁRIO QUITAÇÃO - DEMISSÃO	0,00	111,48	0,00	111,48
052 SALÁRIO QUITAÇÃO - P.DEMISSÃO	0,00	265,32	0,00	265,32
053 INDENIZAÇÃO ART. 479	0,00	1.351,44	0,00	1.351,44
055 13O PROPORCIONAL - DEMISSÃO	0,00	230,80	0,00	230,80
057 1/12 DE 13O INDENIZADO AV.PV.	0,00	115,39	0,00	115,39
067 FÉRIAS INDENIZADAS	0,00	1.107,84	0,00	1.107,84
068 1/3 DE FÉRIAS INDENIZADAS	0,00	369,28	0,00	369,28
069 AVISO PRÉVIO INDENIZADO	0,00	1.661,75	0,00	1.661,75
099 INSUFICIÊNCIA DE SALDO - CRED.	0,00	515,22	0,00	515,22
157 VALE ALIMENTAÇÃO	8.889,86	18,66	160,00	9.068,52
195 VALE TRANSPORTE	19.384,86	56,65	340,00	19.781,51
209 ADICIONAL NOTURNO 30%	12.717,25	0,00	0,00	12.717,25
267 FÉRIAS PROPORCIONAIS	0,00	115,39	0,00	115,39
268 1/3 DE FÉRIAS PROPORCIONAIS	0,00	38,46	0,00	38,46
269 FÉRIAS INDENIZADAS	0,00	115,39	0,00	115,39
270 1/3 DE FÉRIAS INDENIZADAS	0,00	38,46	0,00	38,46
TOTAL DE PROVENTOS ---------->	291.366,91	6.322,16	6.809,41	304.498,48
101 I.N.S.S.	21.198,70	38,48	0,00	21.237,18
101 I.N.S.S.	0,00	0,00	540,14	540,14
102 I.N.S.S. SOBRE FÉRIAS	2.151,40	0,00	0,00	2.151,40
103 I.N.S.S. SOBRE 13O SALÁRIO	0,00	17,31	0,00	17,31
115 FÉRIAS	16.268,34	0,00	0,00	16.268,34
116 ABONO DE FÉRIAS	2.921,63	0,00	0,00	2.921,63
142 FALTAS ATRASOS EM DIAS	182,09	74,32	0,00	256,41
150 AUXÍLIO SEGURO	440,14	0,00	502,12	942,26
152 LÍQUIDO DE RESCISÃO	0,00	5.322,01	0,00	5.322,01
190 I.R.R.F.	4.151,85	0,00	66,77	4.218,62
192 I.R.R.F. SOBRE FÉRIAS RETIDO	785,28	0,00	0,00	785,28
201 INDENIZAÇÃO ART. 480 - CLT	0,00	870,04	0,00	870,04
271 DSR SOBRE FALTAS	148,16	0,00	0,00	148,16
TOTAL DE DESCONTOS ---------->	48.247,59	6.322,16	1.109,03	55.678,78
TOTAL LÍQUIDO A PAGAR	243.119,32	0,00	5.700,38	248.819,70
TOTAL DE FUNCIONÁRIOS ------->	129	02	03	134

CONFERE COM A ORIGINAL
Hospital Mahatma Gandhi

- **Registro de Ponto**

CONFERE COM
A ORIGINAL
Hospital Mahatma Gandhi

Relatório - Espelho de Ponto

Período 21/02/2020 a 20/03/2020

Emissão 25/03/2020

Empresa (BEBEDOURO) HOSPITAL PSIQUIATRICO ESPIRITA MAHATMA GANDHI — **CNPJ** 00.000.000/0000-00 — **Cidade** BEBEDOURO - SP — **Fone**

Endereço RUA LUIZ BRUNELLI, 00 — **Complemento** — **Bairro** JARDIM JULIA — **RG** 41.809.905-4 — **CPF** 377.571.408-11

Funcionário 2831 ELIZANGELA CRISTINA DALMAZO — **Número CTPS** — **PIS** 20693838889 — **Categoria** MENSALISTA

Cargo 20 AUX ADMINISTRATIVO — **Admissão** 21/12/2017 — **Escala** 4 ESC 12X36 - 19:00 -07:00 IMPAR

Departamento 63000000 UPA BEBEDOURO — **Centro de Custo** 63000000 UPA BEBEDOURO

Data Apontamento		Horário de Trabalho Entrada - Intervalo - Saída	Apontamento E1	S1	E2	S2	E3	S3	E4	S4	E5	S5	E6	S6	HOR NORM	FALTA	FALT JUS	ATR/SAID	Eventos HE 100%	CREDITO	DEBITO	ADIC NOT	ABONOS	Justificativas
21/02/2020	SEX	19:00 22:00 23:00 07:00	18:57	03:00	04:00	07:06									11:00					00:16		09:00		
22/02/2020	SAB	DESCANSO													11:00							09:09		
23/02/2020	DOM	19:00 22:00 23:00 07:00	18:58	02:06	02:59	07:07									11:00							09:07		
24/02/2020	SEG	DESCANSO																						
25/02/2020	TER	19:00 22:00 23:00 07:00	18:59	02:09	03:13	07:09									11:00							09:09		
26/02/2020	QUA	DESCANSO																						
27/02/2020	QUI	19:00 22:00 23:00 07:00	18:58	03:00	04:02	07:07									11:00							09:08		
28/02/2020	SEX	DESCANSO																						
29/02/2020	SAB	19:00 22:00 23:00 07:00	19:02	02:58	04:01	07:09									11:00							09:01		
01/03/2020	DOM	DESCANSO																						
02/03/2020	SEG	19:00 22:00 23:00 07:00	19:00	04:07	05:10	07:08									11:00							09:01		
03/03/2020	TER	DESCANSO																						
04/03/2020	QUA	19:00 22:00 23:00 07:00	18:56	03:00	04:00	07:01									11:00							09:02		
05/03/2020	QUI	DESCANSO																						
06/03/2020	SEX	19:00 22:00 23:00 07:00	18:54	02:00	03:02	07:01									11:00							09:05		
07/03/2020	SAB	DESCANSO																						
08/03/2020	DOM	FOLGA																						
09/03/2020	SEG	DESCANSO																						
10/03/2020	TER	19:00 22:00 23:00 07:00	18:56	04:00	05:00	07:02									11:00							09:05		
11/03/2020	QUA	DESCANSO																						
12/03/2020	QUI	19:00 22:00 23:00 07:00	18:57	02:00	03:00	07:02									11:00							09:05		
13/03/2020	SEX	DESCANSO																						
14/03/2020	SAB	19:00 22:00 23:00 07:00	18:58	02:25	03:34	07:05									11:00							09:07		
15/03/2020	DOM	DESCANSO																						
16/03/2020	SEG	19:00 22:00 23:00 07:00	18:58	02:00	02:59	07:05									11:00									
17/03/2020	TER	DESCANSO																						
18/03/2020	QUA	19:00 22:00 23:00 07:00	18:57	00:59	02:00	07:07																		
19/03/2020	QUI	DESCANSO																						
20/03/2020	SEX	FOLGA																						

Totais

Descrição	Valor	Código	Descrição	Valor
ADICIONAL NOTURNO 30%	118,03	209		

Banco de Horas / Compensações

Saldo Anterior	Crédito	Débito	Saldo Atual
01:48	00:16	00:00	02:04

Eu ELIZANGELA CRISTINA DALMAZO concordo com as informações acima.

Assinatura Funcionário

CONFERE COM A ORIGINAL
Hospital Mahatma Gandhi

Relatório - Espelho de Ponto

Período 21/02/2020 a 20/03/2020

Empresa (BEBEDOURO) HOSPITAL PSIQUIATRICO ESPIRITA MAHATMA GANDHI — **CNPJ** 00.000.000/0000-00 — **Cidade** BEBEDOURO - SP — **Emissão** 25/03/2020

Endereço RUA LUIZ BRUNELLI, 00 — **Complemento** — **Bairro** JARDIM JULIA — **Fone**

Funcionário 8401 EYGRISTON JAMES LOPES DE MORAES — **Número CTPS** — **RG** 40.905.384-3 — **CPF** 436.013.938-16

Cargo 125 CONTROLADOR DE ACESSO — **Admissão** 03/02/2020 — **PIS** 20211905415 — **Categoria** MENSALISTA

Departamento 63000000 UPA BEBEDOURO — **Centro de Custo** 63000000 UPA BEBEDOURO — **Escala** 2 ESC 12 X 36 - 07:00 - 19:00 IMPAR

Data Apontamento	Horário de Trabalho Entrada - Intervalo - Saída	Apontamento E1	S1	E2	S2	E3	S3	E4	S4	E5	S5	E6	S6	Eventos HOR NORM	FALTA	FALT JUS	ATR/SAID	HE 100%	CREDITO	DEBITO	ADIC NOT	ABONOS	Justificativas
21/02/2020 SEX	07:00 12:00 13:00 19:00	07:00	12:02	12:58	19:03									11:00									
22/02/2020 SAB	DESCANSO																						
23/02/2020 DOM	07:00 12:00 13:00 19:00	06:58	12:00	12:59	19:01									11:00									
24/02/2020 SEG	DESCANSO																						
25/02/2020 TER	FOLGA																						
26/02/2020 QUA	DESCANSO													11:00									
27/02/2020 QUI	07:00 12:00 13:00 19:00	06:59	13:16	14:15	19:02									11:00									
28/02/2020 SEX	DESCANSO																						
29/02/2020 SAB	07:00 12:00 13:00 19:00	07:01	12:02	13:04	19:00									11:00									
01/03/2020 DOM	DESCANSO																						
02/03/2020 SEG	07:00 12:00 13:00 19:00	07:04	13:16	14:11	19:03									11:00									
03/03/2020 TER	DESCANSO																						
04/03/2020 QUA	07:00 12:00 13:00 19:00	07:01	12:28	13:26	19:01									11:00									
05/03/2020 QUI	DESCANSO																						
06/03/2020 SEX	07:00 12:00 13:00 19:00	06:58	13:20	14:18	19:01									11:00									
07/03/2020 SAB	DESCANSO																						
08/03/2020 DOM	07:00 12:00 13:00 19:00	07:00	12:02	13:02	19:00									11:00									
09/03/2020 SEG	DESCANSO																						
10/03/2020 TER	07:00 12:00 13:00 19:00	06:59	13:25	14:23	19:00									11:00									
11/03/2020 QUA	DESCANSO																						
12/03/2020 QUI	07:00 12:00 13:00 19:00	07:01	13:51	14:50	19:00																		
13/03/2020 SEX	DESCANSO																						
14/03/2020 SAB	FOLGA																						
15/03/2020 DOM	DESCANSO													11:00									
16/03/2020 SEG	07:00 12:00 13:00 19:00	06:57	12:33	13:30	19:00									11:00									
17/03/2020 TER	DESCANSO																						
18/03/2020 QUA	07:00 12:00 13:00 19:00	06:56	12:06	13:03	19:01									11:00									
19/03/2020 QUI	DESCANSO																						
20/03/2020 SEX	07:00 12:00 13:00 19:00	06:58	12:06	13:03	19:00									11:00									

Totais

Código	Descrição	Valor

Código	Descrição	Valor

Banco de Horas / Compensações

Saldo Anterior	Crédito	Débito	Saldo Atual
00:00	00:00	00:00	00:00

Eu EYGRISTON JAMES LOPES DE MORAES concordo com as informações acima.

Eygriston Moraes

Assinatura Funcionário

CONFERE COM A ORIGINAL
Hospital Mahatma Gandhi

0000055

CONFERE COM A ORIGINAL
Hospital Mahatma Gandhi

Relatório - Espelho de Ponto

Período 21/02/2020 a 20/03/2020

Empresa (BEBEDOURO) HOSPITAL PSIQUIATRICO ESPIRITA MAHATMA GANDHI — **CNPJ** 00.000.000/0000-00 — **Cidade** BEBEDOURO - SP — **Emissão** 25/03/2020

Endereço RUA LUIZ BRUNELLI, 00 — **Complemento** — **Bairro** JARDIM JULIA — **Fone**

Funcionário 6801 JHONATHAN PEREIRA — **Número CTPS** — **RG** 57.437.212-3 — **CPF** 473.664.458-35

Cargo 125 CONTROLADOR DE ACESSO — **Admissão** 13/11/2018 — **PIS** 16279143555 — **Categoria** MENSALISTA

Departamento 63000000 UPA BEBEDOURO — **Centro de Custo** 63000000 UPA BEBEDOURO — **Escala** 4 ESC 12X36 - 19:00 -07:00 IMPAR

Data Apontamento	Horário de Trabalho Entrada - Intervalo - Saída	Apontamento E1	S1	E2	S2	E3	S3	E4	S4	E5	S5	E6	S6	Eventos HOR NORM	FALTA	FALT JUS	ATR/SAID	HE 100%	CREDITO	DEBITO	ADIC NOT	ABONOS	Justificativas
21/02/2020 SEX	19:00 22:00 23:00 07:00	19:05	00:14	01:14	07:03									11:00							09:03		
22/02/2020 SAB	DESCANSO																						
23/02/2020 DOM	19:00 22:00 23:00 07:00	19:05	00:24	01:26	07:06									11:00							09:06		
24/02/2020 SEG	DESCANSO																						
25/02/2020 TER	19:00 22:00 23:00 07:00	19:04	00:03	01:17	07:07									10:42						00:18	09:07		
26/02/2020 QUA	DESCANSO																						
27/02/2020 QUI	19:00 22:00 23:00 07:00	19:06	00:05	01:02	07:01									11:00							09:01		
28/02/2020 SEX	DESCANSO																						
29/02/2020 SAB	19:00 22:00 23:00 07:00	19:04	00:00	00:59	07:00									11:00							09:00		
01/03/2020 DOM	DESCANSO																						
02/03/2020 SEG	19:00 22:00 23:00 07:00	19:04	00:06	01:06	07:05									11:00							09:05		
03/03/2020 TER	DESCANSO																						
04/03/2020 QUA	19:00 22:00 23:00 07:00	19:05	00:00	01:00	07:01									11:00							09:01		
05/03/2020 QUI	DESCANSO																						
06/03/2020 SEX	19:00 22:00 23:00 07:00	19:02	00:03	01:02	07:01									11:00							09:01		
07/03/2020 SAB	DESCANSO																						
08/03/2020 DOM	FOLGA																						
09/03/2020 SEG	DESCANSO																						
10/03/2020 TER	19:00 22:00 23:00 07:00	19:01	00:03	01:04	07:03									11:00							09:03		
11/03/2020 QUA	DESCANSO																						
12/03/2020 QUI	19:00 22:00 23:00 07:00	19:00	00:04	01:05	07:03									11:00							09:03		
13/03/2020 SEX	DESCANSO																						
14/03/2020 SAB	19:00 22:00 23:00 07:00	19:00	00:03	01:01	07:03									11:00							09:02		
15/03/2020 DOM	DESCANSO																						
16/03/2020 SEG	FOLGA																						
17/03/2020 TER	DESCANSO																						
18/03/2020 QUA	19:00 22:00 23:00 07:00	19:01	00:01	01:04	07:02									11:00							09:01		
19/03/2020 QUI	DESCANSO																						
20/03/2020 SEX	19:00 22:00 23:00 07:00	19:05	00:04	01:07	07:01									11:00							09:03		

Totais

Código	Descrição	Valor
209	ADICIONAL NOTURNO 30%	117,60

Código	Descrição	Valor

Banco de Horas / Compensações

Saldo Anterior	Crédito	Débito	Saldo Atual
-02:10	00:00	-00:18	-02:28

Eu JHONATHAN PEREIRA concordo com as informações acima.

Assinatura Funcionário

0000056

Relatório - Espelho de Ponto

Período 21/02/2020 a 20/03/2020

Empresa (BEBEDOURO) HOSPITAL PSIQUIATRICO ESPIRITA MAHATMA GANDHI — **CNPJ** 00.000.000/0000-00 — **Cidade** BEBEDOURO - SP — **Emissão** 25/03/2020

Endereço RUA LUIZ BRUNELLI, 00 — **Complemento** — **Bairro** JARDIM JULIA — **Fone**

Funcionário 7198 KARIANA LEITE CARDOSO — **Número CTPS** — **RG** 44.610.912-5 — **CPF** 335.447.388-64

Cargo 65 FARMACEUTICO — **Admissão** 01/03/2019 — **PIS** 16430221831 — **Categoria** MENSALISTA

Departamento 63000000 UPA BEBEDOURO — **Centro de Custo** 63000000 UPA BEBEDOURO — **Escala** 4 ESC 12X36 - 19:00 -07:00 IMPAR

Data Apontamento	Horário de Trabalho Entrada - Intervalo - Saída	Apontamento E1	S1	E2	S2	E3	S3	E4	S4	E5	S5	E6	S6	Eventos HOR NORM	FALTA	FALT JUS	ATR/SAID	HE 100%	CREDITO	DEBITO	ADIC NOT	ABONOS	Justificativas
21/02/2020 SEX	19:00 22:00 23:00 07:00	18:55	01:03	02:05	07:00									11:00							09:00		
22/02/2020 SAB	DESCANSO																			00:15	09:01		
23/02/2020 DOM	19:00 22:00 23:00 07:00	18:55	01:34	02:49	07:01									10:45							09:03		
24/02/2020 SEG	DESCANSO																						
25/02/2020 TER	19:00 22:00 23:00 07:00	18:57	01:22	02:23	07:03									11:00							09:10		
26/02/2020 QUA	DESCANSO																		00:13				
27/02/2020 QUI	19:00 22:00 23:00 07:00	18:57	01:27	02:30	07:10									11:00									
28/02/2020 SEX	DESCANSO																						
29/02/2020 SAB	FOLGA																						
01/03/2020 DOM	DESCANSO																			00:12	09:02		
02/03/2020 SEG	19:00 22:00 23:00 07:00	19:03	01:35	02:44	07:02									10:48							09:03		
03/03/2020 TER	DESCANSO																						
04/03/2020 QUA	19:00 22:00 23:00 07:00	18:58	01:02	02:00	07:03									11:00							08:59		
05/03/2020 QUI	DESCANSO																						
06/03/2020 SEX	19:00 22:00 23:00 07:00	18:57	00:34	01:32	06:59									11:00							09:00		
07/03/2020 SAB	DESCANSO																						
08/03/2020 DOM	19:00 22:00 23:00 07:00	18:57	01:33	02:30	07:00									11:00					00:14		09:00		
09/03/2020 SEG	DESCANSO																						
10/03/2020 TER	19:00 22:00 23:00 07:00	18:48	22:14	23:13	07:01																		
11/03/2020 QUA	DESCANSO																				09:04		
12/03/2020 QUI	FOLGA													11:00									
13/03/2020 SEX	DESCANSO																		00:13		09:01		
14/03/2020 SAB	19:00 22:00 23:00 07:00	18:57	02:08	03:07	07:04									11:00							08:58		
15/03/2020 DOM	DESCANSO																						
16/03/2020 SEG	19:00 22:00 23:00 07:00	18:52	02:31	03:29	07:03									11:00									
17/03/2020 TER	DESCANSO																		00:12		09:01		
18/03/2020 QUA	19:00 22:00 23:00 07:00	18:57	02:02	03:04	06:58									11:00									
19/03/2020 QUI	DESCANSO																						
20/03/2020 SEX	19:00 22:00 23:00 07:00	18:51	02:00	02:59	07:02																		

Totais

Código	Descrição	Valor
209	ADICIONAL NOTURNO 30%	117,37

Código	Descrição	Valor

Banco de Horas / Compensações

Saldo Anterior	Crédito	Débito	Saldo Atual
01:02	00:52	-00:27	01:27

Eu KARIANA LEITE CARDOSO concordo com as informações acima.

Assinatura Funcionário

CONFERE COM A ORIGINAL
Hospital Mahatma Gandhi

0000057

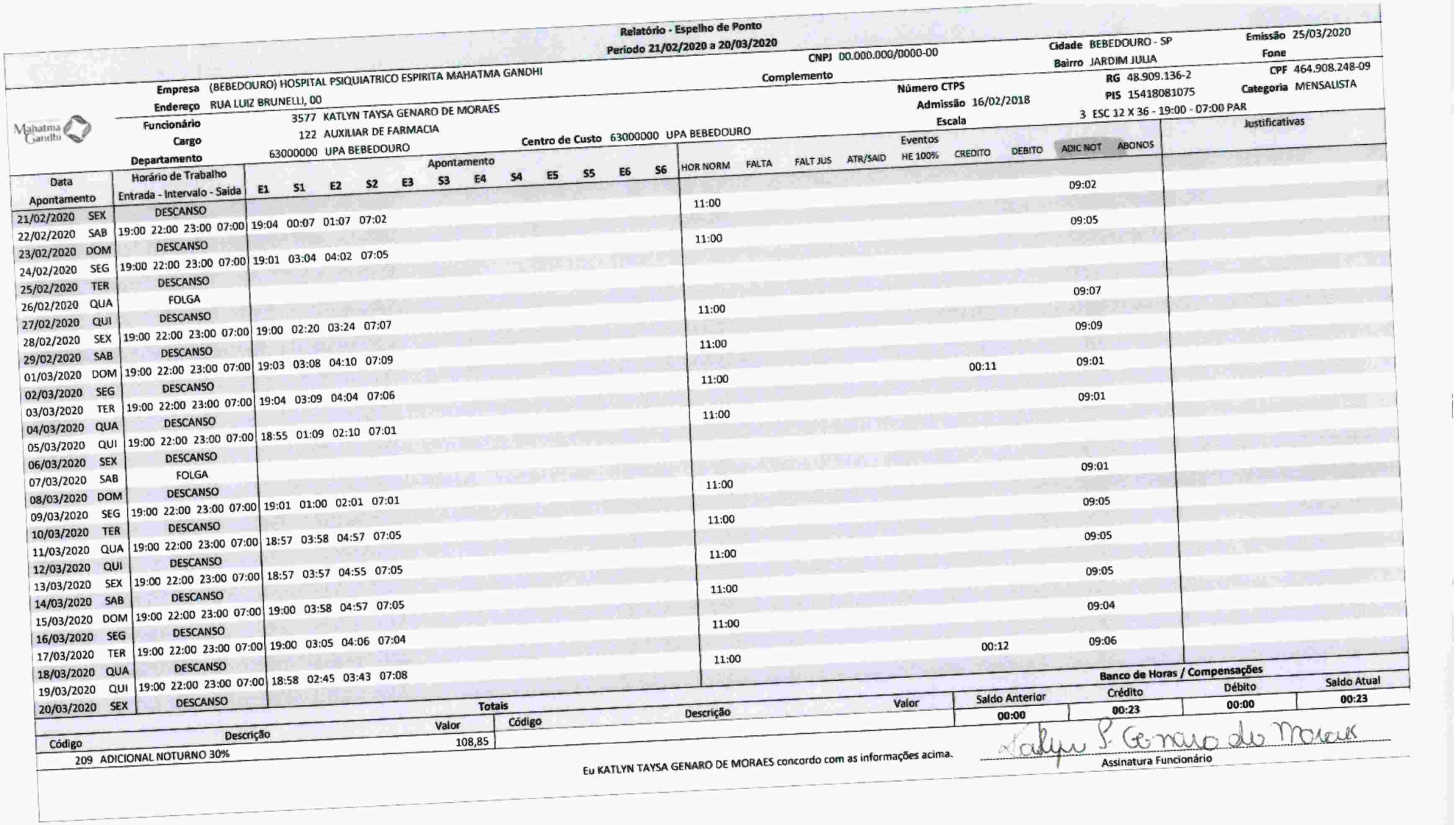

Relatório - Espelho de Ponto

Período 21/02/2020 a 20/03/2020

Empresa (BEBEDOURO) HOSPITAL PSIQUIATRICO ESPIRITA MAHATMA GANDHI — **CNPJ** 00.000.000/0000-00 — **Cidade** BEBEDOURO - SP — **Emissão** 25/03/2020

Endereço RUA LUIZ BRUNELLI, 00 — **Complemento** — **Bairro** JARDIM JULIA — **Fone**

Funcionário 3577 KATLYN TAYSA GENARO DE MORAES — **Número CTPS** — **RG** 48.909.136-2 — **CPF** 464.908.248-09

Cargo 122 AUXILIAR DE FARMACIA — **Admissão** 16/02/2018 — **PIS** 15418081075 — **Categoria** MENSALISTA

Departamento 63000000 UPA BEBEDOURO — **Centro de Custo** 63000000 UPA BEBEDOURO — **Escala** 3 ESC 12 X 36 - 19:00 - 07:00 PAR

Data Apontamento	Horário de Trabalho Entrada - Intervalo - Saída	Apontamento E1	S1	E2	S2	E3	S3	E4	S4	E5	S5	E6	S6	Eventos HOR NORM	FALTA	FALT JUS	ATR/SAID	HE 100%	CREDITO	DEBITO	ADIC NOT	ABONOS	Justificativas
21/02/2020 SEX	DESCANSO																				09:02		
22/02/2020 SAB	19:00 22:00 23:00 07:00	19:04	00:07	01:07	07:02									11:00							09:05		
23/02/2020 DOM	DESCANSO																						
24/02/2020 SEG	19:00 22:00 23:00 07:00	19:01	03:04	04:02	07:05									11:00									
25/02/2020 TER	DESCANSO																						
26/02/2020 QUA	FOLGA																				09:07		
27/02/2020 QUI	DESCANSO													11:00									
28/02/2020 SEX	19:00 22:00 23:00 07:00	19:00	02:20	03:24	07:07																09:09		
29/02/2020 SAB	DESCANSO													11:00									
01/03/2020 DOM	19:00 22:00 23:00 07:00	19:03	03:08	04:10	07:09																09:01		
02/03/2020 SEG	DESCANSO													11:00					00:11				
03/03/2020 TER	19:00 22:00 23:00 07:00	19:04	03:09	04:04	07:06																09:01		
04/03/2020 QUA	DESCANSO													11:00									
05/03/2020 QUI	19:00 22:00 23:00 07:00	18:55	01:09	02:10	07:01																		
06/03/2020 SEX	DESCANSO																				09:01		
07/03/2020 SAB	FOLGA													11:00									
08/03/2020 DOM	DESCANSO																				09:05		
09/03/2020 SEG	19:00 22:00 23:00 07:00	19:01	01:00	02:01	07:01									11:00									
10/03/2020 TER	DESCANSO																				09:05		
11/03/2020 QUA	19:00 22:00 23:00 07:00	18:57	03:58	04:57	07:05									11:00									
12/03/2020 QUI	DESCANSO																				09:05		
13/03/2020 SEX	19:00 22:00 23:00 07:00	18:57	03:57	04:55	07:05									11:00									
14/03/2020 SAB	DESCANSO																				09:04		
15/03/2020 DOM	19:00 22:00 23:00 07:00	19:00	03:58	04:57	07:05									11:00									
16/03/2020 SEG	DESCANSO																				09:06		
17/03/2020 TER	19:00 22:00 23:00 07:00	19:00	03:05	04:06	07:04														00:12				
18/03/2020 QUA	DESCANSO													11:00									
19/03/2020 QUI	19:00 22:00 23:00 07:00	18:58	02:45	03:43	07:08																		
20/03/2020 SEX	DESCANSO																						

Totais

Código	Descrição	Valor
209	ADICIONAL NOTURNO 30%	108,85

Código	Descrição	Valor

Banco de Horas / Compensações

Saldo Anterior	Crédito	Débito	Saldo Atual
00:00	00:23	00:00	00:23

Eu KATLYN TAYSA GENARO DE MORAES concordo com as informações acima.

Katlyn T. Genaro de Moraes

Assinatura Funcionário

CONFERE COM A ORIGINAL
Hospital Mahatma Gandhi

0000058

Relatório - Espelho de Ponto

Período 21/02/2020 a 20/03/2020

Empresa (BEBEDOURO) HOSPITAL PSIQUIATRICO ESPIRITA MAHATMA GANDHI — **CNPJ** 00.000.000/0000-00 — **Cidade** BEBEDOURO - SP — **Emissão** 25/03/2020

Endereço RUA LUIZ BRUNELLI, 00 — **Complemento** — **Bairro** JARDIM JULIA — **Fone**

Funcionário 2840 LAIS DE OLIVEIRA ANGELONI — **Número CTPS** — **RG** 55.071.955-6 — **CPF** 420.373.708-73

Cargo 20 AUX ADMINISTRATIVO — **Admissão** 21/12/2017 — **PIS** 20385920371 — **Categoria** MENSALISTA

Departamento 63000000 UPA BEBEDOURO — **Centro de Custo** 63000000 UPA BEBEDOURO — **Escala** 2 ESC 12 X 36 - 07:00 - 19:00 IMPAR

Data Apontamento	Horário de Trabalho Entrada - Intervalo - Saída	Apontamento E1	S1	E2	S2	E3	S3	E4	S4	E5	S5	E6	S6	Eventos HOR NORM	FALTA	FALT JUS	ATR/SAID	HE 100%	CREDITO	DEBITO	ADIC NOT	ABONOS	Justificativas
21/02/2020 SEX	07:00 12:00 13:00 19:00	06:57	13:23	14:26	19:07									11:00									
22/02/2020 SAB	DESCANSO																						
23/02/2020 DOM	FOLGA																						
24/02/2020 SEG	DESCANSO																		00:18				
25/02/2020 TER	07:00 12:00 13:00 19:00	06:55	13:29	14:28	19:12									11:00									
26/02/2020 QUA	DESCANSO																						
27/02/2020 QUI	07:00 12:00 13:00 19:00	07:10	13:13	14:06	19:03									11:00									
28/02/2020 SEX	DESCANSO																						
29/02/2020 SAB	07:00 12:00 13:00 19:00	07:00	11:24	12:29	19:06									11:00									
01/03/2020 DOM	DESCANSO																						
02/03/2020 SEG	07:00 12:00 13:00 19:00	07:03	12:47	13:49	19:09									11:00									
03/03/2020 TER	DESCANSO																						
04/03/2020 QUA	07:00 12:00 13:00 19:00	07:00	13:30	14:28	19:02									11:00									
05/03/2020 QUI	DESCANSO																						
06/03/2020 SEX	07:00 12:00 13:00 19:00	06:57	13:24	14:31	19:03									11:00							09:03		
07/03/2020 SAB	DESCANSO																						
08/03/2020 DOM	19:00 22:00 23:00 07:00	18:58	04:01	05:01	07:03									11:00									
09/03/2020 SEG	DESCANSO																						
10/03/2020 TER	07:00 12:00 13:00 19:00	07:03	13:25	14:26	19:05									11:00									
11/03/2020 QUA	DESCANSO																						
12/03/2020 QUI	07:00 12:00 13:00 19:00	07:04	11:07	12:05	19:02									11:00							09:05		
13/03/2020 SEX	DESCANSO																						
14/03/2020 SAB	19:00 22:00 23:00 07:00	18:56	03:58	04:58	07:05																		
15/03/2020 DOM	DESCANSO																						
16/03/2020 SEG	FOLGA																						
17/03/2020 TER	DESCANSO																		00:12				
18/03/2020 QUA	07:00 12:00 13:00 19:00	07:00	11:03	11:55	19:04									11:00									
19/03/2020 QUI	DESCANSO																						
20/03/2020 SEX	07:00 12:00 13:00 19:00	07:04	13:15	14:14	19:07									11:00									

Totais

Código	Descrição	Valor
209	ADICIONAL NOTURNO 30%	18,13

Código	Descrição	Valor

Banco de Horas / Compensações

Saldo Anterior	Crédito	Débito	Saldo Atual
01:30	00:30	00:00	02:00

Eu LAIS DE OLIVEIRA ANGELONI concordo com as informações acima.

Assinatura Funcionário

CONFERE COM A ORIGINAL
Hospital Mahatma Gandhi

CONFERE COM A ORIGINAL
Hospital Mahatma Gandhi

Relatório - Espelho de Ponto

Período 21/02/2020 a 20/03/2020

Empresa (BEBEDOURO) HOSPITAL PSIQUIATRICO ESPIRITA MAHATMA GANDHI — **CNPJ** 00.000.000/0000-00 — **Cidade** BEBEDOURO - SP — **Emissão** 25/03/2020

Endereço RUA LUIZ BRUNELLI, 00 — **Complemento** — **Bairro** JARDIM JULIA — **Fone**

Funcionário 2844 LEIA PACHECO FICCO — **Número CTPS** — **RG** 13.240.172-1 — **CPF** 046.949.738-60

Cargo 120 TECNICO ENFERMAGEM — **Admissão** 21/12/2017 — **PIS** 19002380596 — **Categoria** MENSALISTA

Departamento 63000000 UPA BEBEDOURO — **Centro de Custo** 63000000 UPA BEBEDOURO — **Escala** 4 ESC 12X36 - 19:00 -07:00 IMPAR

Data Apontamento	Horário de Trabalho Entrada - Intervalo - Saída	Apontamento E1	S1	E2	S2	E3	S3	E4	S4	E5	S5	E6	S6	Eventos HOR NORM	FALTA	FALT JUS	ATR/SAID	HE 100%	CREDITO	DEBITO	ADIC NOT	ABONOS	Justificativas
21/02/2020 SEX	19:00 22:00 23:00 07:00	18:55	03:00	04:03	07:01									11:00							09:01		
22/02/2020 SAB	DESCANSO																						
23/02/2020 DOM	19:00 22:00 23:00 07:00	18:55	02:34	03:37	07:04									11:00							09:04		
24/02/2020 SEG	DESCANSO																						
25/02/2020 TER	19:00 22:00 23:00 07:00	18:52	01:59	02:59	07:10									11:00					00:18		09:10		
26/02/2020 QUA	DESCANSO																						
27/02/2020 QUI	19:00 22:00 23:00 07:00	18:55	03:02	04:00	07:06									11:00					00:13		09:04		
28/02/2020 SEX	DESCANSO																						
29/02/2020 SAB	FOLGA																						
01/03/2020 DOM	DESCANSO																						
02/03/2020 SEG	19:00 22:00 23:00 07:00	18:53	23:23	00:17	07:00									11:00					00:13		08:54		
03/03/2020 TER	DESCANSO																						
04/03/2020 QUA	19:00 22:00 23:00 07:00	18:56	01:04	02:02	07:05									11:00					00:11		09:03		
05/03/2020 QUI	DESCANSO																						
06/03/2020 SEX	19:00 22:00 23:00 07:00	18:54	03:58	04:50	07:12									11:00					00:26		09:04		
07/03/2020 SAB	DESCANSO																						
08/03/2020 DOM	19:00 22:00 23:00 07:00	18:55	02:08	02:56	07:06									11:00					00:23		08:54		
09/03/2020 SEG	DESCANSO																						
10/03/2020 TER	19:00 22:00 23:00 07:00	18:57	02:44	03:39	07:05									11:00					00:13		09:00		
11/03/2020 QUA	DESCANSO																						
12/03/2020 QUI	FOLGA																						
13/03/2020 SEX	DESCANSO																						
14/03/2020 SAB	19:00 22:00 23:00 07:00	18:51	02:33	03:35	07:06									11:00					00:15		09:06		
15/03/2020 DOM	19:00 22:00 23:00 07:00	18:51	01:37	02:35	07:19									11:00					00:30		09:17		
16/03/2020 SEG	19:00 22:00 23:00 07:00																				11:00	ATESTADO MÉDICO	
17/03/2020 TER	DESCANSO																						
18/03/2020 QUA	19:00 22:00 23:00 07:00																				11:00	ATESTADO MÉDICO	
19/03/2020 QUI	DESCANSO																						
20/03/2020 SEX	19:00 22:00 23:00 07:00																				11:00	ATESTADO MÉDICO	

Totais

Código	Descrição	Valor
209	ADICIONAL NOTURNO 30%	99,62

Código	Descrição	Valor

Banco de Horas / Compensações

Saldo Anterior	Crédito	Débito	Saldo Atual
15:40	02:42	00:00	18:22

Eu LEIA PACHECO FICCO concordo com as informações acima.

Assinatura Funcionário

0000060

CONFERE COM A ORIGINAL
Hospital Mahatma Gandhi

Relatório - Espelho de Ponto

Período 21/02/2020 a 20/03/2020

Mahatma Gandhi

Empresa (BEBEDOURO) HOSPITAL PSIQUIATRICO ESPIRITA MAHATMA GANDHI — **CNPJ** 00.000.000/0000-00 — **Cidade** BEBEDOURO - SP — **Emissão** 25/03/2020

Endereço RUA LUIZ BRUNELLI, 00 — **Complemento** — **Bairro** JARDIM JULIA — **Fone**

Funcionário 8405 LIDIANE MARA MADUREIRA — **Número CTPS** — **RG** 43.102.283-5 — **CPF** 338.722.208-45

Cargo 120 TECNICO ENFERMAGEM — **Admissão** 04/02/2020 — **PIS** 20099642454 — **Categoria** MENSALISTA

Departamento 63000000 UPA BEBEDOURO — **Centro de Custo** 63000000 UPA BEBEDOURO — **Escala** 1 ESC 12 X 36 - 07:00 19:00 PAR

Data Apontamento	Horário de Trabalho Entrada - Intervalo - Saída	Apontamento E1	S1	E2	S2	E3	S3	E4	S4	E5	S5	E6	S6	Eventos HOR NORM	FALTA	FALT JUS	ATR/SAID	HE 100%	CREDITO	DEBITO	ADIC NOT	ABONOS	Justificativas
21/02/2020 SEX	DESCANSO																						
22/02/2020 SAB	07:00 12:00 13:00 19:00	06:53	16:13	17:09	19:06									10:04					01:13	00:56			
23/02/2020 DOM	DESCANSO	06:55	16:20	17:13	18:55													11:07					
24/02/2020 SEG	07:00 12:00 13:00 19:00	07:11	11:30	12:25	19:05									10:49						00:11			
25/02/2020 TER	DESCANSO																						
26/02/2020 QUA	07:00 12:00 13:00 19:00	06:57	14:09	15:05	18:55									11:00									
27/02/2020 QUI	DESCANSO																						
28/02/2020 SEX	07:00 12:00 13:00 19:00	06:55	12:00	12:56	18:55									11:00									
29/02/2020 SAB	DESCANSO																						
01/03/2020 DOM	FOLGA	08:12	12:00	12:57	18:54													09:45					
02/03/2020 SEG	DESCANSO																						
03/03/2020 TER	07:00 12:00 13:00 19:00	06:53	12:11	13:01	18:55									11:00					00:17				
04/03/2020 QUA	DESCANSO																						
05/03/2020 QUI	07:00 12:00 13:00 19:00	06:55	12:08	13:08	18:54									11:00									
06/03/2020 SEX	DESCANSO																						
07/03/2020 SAB	07:00 12:00 13:00 19:00	06:52	12:10	13:04	19:09									11:00					00:23				
08/03/2020 DOM	DESCANSO																						
09/03/2020 SEG	07:00 12:00 13:00 19:00	06:55	11:00	11:54	18:54									11:00					00:11				
10/03/2020 TER	DESCANSO																						
11/03/2020 QUA	07:00 12:00 13:00 19:00	06:55	12:30	13:28	18:54									11:00									
12/03/2020 QUI	DESCANSO																						
13/03/2020 SEX	FOLGA	06:55	13:20	14:14	18:54													11:05					
14/03/2020 SAB	DESCANSO																						
15/03/2020 DOM	07:00 12:00 13:00 19:00	06:55	11:10	12:06	18:54									11:00									
16/03/2020 SEG	DESCANSO																						
17/03/2020 TER	07:00 12:00 13:00 19:00	06:55	13:32	14:28	18:54									11:00									
18/03/2020 QUA	DESCANSO																						
19/03/2020 QUI	07:00 12:00 13:00 19:00	06:53	12:05	13:04	18:54									11:00									
20/03/2020 SEX	DESCANSO																						

Totais

Código	Descrição	Valor
38	HORA EXTRAS 100%	31,95

Código	Descrição	Valor

Banco de Horas / Compensações

Saldo Anterior	Crédito	Débito	Saldo Atual
00:00	02:04	-01:07	00:57

Eu LIDIANE MARA MADUREIRA concordo com as informações acima.

Assinatura Funcionário

0000061

CONFERE COM A ORIGINAL
Hospital Mahatma Gandhi

Relatório - Espelho de Ponto

Período 21/02/2020 a 20/03/2020

Empresa (BEBEDOURO) HOSPITAL PSIQUIATRICO ESPIRITA MAHATMA GANDHI — **CNPJ** 00.000.000/0000-00 — **Cidade** BEBEDOURO - SP — **Emissão** 25/03/2020

Endereço RUA LUIZ BRUNELLI, 00 — **Complemento** — **Bairro** JARDIM JULIA — **Fone**

Funcionário 7311 LUCAS BUDZIAK DOURADO — **Número CTPS** — **RG** 41.762.765-8 — **CPF** 434.016.388-07

Cargo 120 TECNICO ENFERMAGEM — **Admissão** 01/08/2019 — **PIS** 15160335947 — **Categoria** MENSALISTA

Departamento 63000000 UPA BEBEDOURO — **Centro de Custo** 63000000 UPA BEBEDOURO — **Escala** 3 ESC 12 X 36 - 19:00 - 07:00 PAR

Data Apontamento	Horário de Trabalho Entrada - Intervalo - Saída	Apontamento E1	S1	E2	S2	E3	S3	E4	S4	E5	S5	E6	S6	Eventos HOR NORM	FALTA	FALT JUS	ATR/SAID	HE 100%	CREDITO	DEBITO	ADIC NOT	ABONOS	Justificativas
21/02/2020 SEX	DESCANSO													11:00							09:07		
22/02/2020 SAB	19:00 22:00 23:00 07:00	19:01	03:06	04:06	07:07														00:15		09:01		
23/02/2020 DOM	DESCANSO													11:00									
24/02/2020 SEG	19:00 22:00 23:00 07:00	18:50	04:15	05:11	07:01														00:11		09:08		
25/02/2020 TER	DESCANSO													11:00							09:07		
26/02/2020 QUA	19:00 22:00 23:00 07:00	18:59	01:14	02:13	07:09																		
27/02/2020 QUI	DESCANSO													11:00							09:06		
28/02/2020 SEX	19:00 22:00 23:00 07:00	19:03	00:17	01:16	07:07																		
29/02/2020 SAB	DESCANSO													11:00							09:00		
01/03/2020 DOM	FOLGA																		00:12		09:01		
02/03/2020 SEG	DESCANSO													11:00							09:01		
03/03/2020 TER	19:00 22:00 23:00 07:00	19:01	04:36	05:33	07:06																		
04/03/2020 QUA	DESCANSO													11:00				06:03			15:10		
05/03/2020 QUI	19:00 22:00 23:00 07:00	19:01	03:06	04:06	07:00														00:14		09:10		
06/03/2020 SEX	DESCANSO													11:00							09:17		
07/03/2020 SAB	19:00 22:00 23:00 07:00	18:55	03:13	04:10	07:04														00:26				
08/03/2020 DOM	DESCANSO													11:00							09:19		
09/03/2020 SEG	19:00 22:00 23:00 07:00	18:57	02:14	03:10	07:05														00:31				
10/03/2020 TER	DESCANSO													11:00									
11/03/2020 QUA	FOLGA																						
12/03/2020 QUI	DESCANSO																						
13/03/2020 SEX	19:00 22:00 23:00 07:00	18:55	03:13	04:15	12:52	13:04	13:10																
14/03/2020 SAB	DESCANSO																						
15/03/2020 DOM	19:00 22:00 23:00 07:00	18:58	00:01	01:00	07:11																		
16/03/2020 SEG	DESCANSO																						
17/03/2020 TER	19:00 22:00 23:00 07:00	18:51	02:12	03:12	07:17																		
18/03/2020 QUA	DESCANSO																						
19/03/2020 QUI	19:00 22:00 23:00 07:00	18:50	02:17	03:16	07:20																		
20/03/2020 SEX	DESCANSO																						

Totais

Código	Descrição	Valor
38	HORA EXTRAS 100%	06:03

Código	Descrição	Valor
209	ADICIONAL NOTURNO 30%	115:27

Banco de Horas / Compensações

Saldo Anterior	Crédito	Débito	Saldo Atual
17:05	02:01	00:00	19:06

Eu LUCAS BUDZIAK DOURADO concordo com as informações acima.

Lucas Budziak Dourado

Assinatura Funcionário

0000062

Relatório - Espelho de Ponto

Período 21/02/2020 a 20/03/2020

Empresa	(BEBEDOURO) HOSPITAL PSIQUIATRICO ESPIRITA MAHATMA GANDHI	**CNPJ**	00.000.000/0000-00	**Cidade**	BEBEDOURO - SP
Endereço	RUA LUIZ BRUNELLI, 00	**Complemento**		**Bairro**	JARDIM JULIA
Funcionário	2846 LUCIANA CUSTODIO PEREIRA	**Número CTPS**		**RG**	29.074.228-6
Cargo	135 AUXILIAR SERV GERAIS	**Admissão**	21/12/2017	**PIS**	20138368966
Departamento	63000000 UPA BEBEDOURO	**Centro de Custo**	63000000 UPA BEBEDOURO	**Horário**	2 07:00 - 01:00INT - 19:00

Emissão 25/03/2020 **Fone** **CPF** 219.612.868-66 **Categoria** MENSALISTA

Data Apontamento	Horário de Trabalho Entrada - Intervalo - Saída	Apontamento E1	S1	E2	S2	E3	S3	E4	S4	E5	S5	E6	S6	Eventos HOR NORM	FALTA	FALT JUS	ATR/SAID	HE 100%	CREDITO	DEBITO	ADIC NOT	ABONOS	Justificativas
21/02/2020 SEX	07:00 12:00 13:00 19:00				F	É	R	I	A	S													
22/02/2020 SAB	07:00 12:00 13:00 19:00				F	É	R	I	A	S													
23/02/2020 DOM	07:00 12:00 13:00 19:00				F	É	R	I	A	S													
24/02/2020 SEG	07:00 12:00 13:00 19:00				F	É	R	I	A	S													
25/02/2020 TER	07:00 12:00 13:00 19:00				F	É	R	I	A	S													
26/02/2020 QUA	07:00 12:00 13:00 19:00				F	É	R	I	A	S													
27/02/2020 QUI	07:00 12:00 13:00 19:00				F	É	R	I	A	S													
28/02/2020 SEX	07:00 12:00 13:00 19:00				F	É	R	I	A	S													
29/02/2020 SAB	07:00 12:00 13:00 19:00				F	É	R	I	A	S													
01/03/2020 DOM	07:00 12:00 13:00 19:00				F	É	R	I	A	S													
02/03/2020 SEG	07:00 12:00 13:00 19:00				F	É	R	I	A	S													
03/03/2020 TER	07:00 12:00 13:00 19:00				F	É	R	I	A	S													
04/03/2020 QUA	07:00 12:00 13:00 19:00				F	É	R	I	A	S													
05/03/2020 QUI	07:00 12:00 13:00 19:00				F	É	R	I	A	S													
06/03/2020 SEX	07:00 12:00 13:00 19:00				F	É	R	I	A	S													
07/03/2020 SAB	07:00 12:00 13:00 19:00				F	É	R	I	A	S													
08/03/2020 DOM	07:00 12:00 13:00 19:00				F	É	R	I	A	S													
09/03/2020 SEG	07:00 12:00 13:00 19:00				F	É	R	I	A	S													
10/03/2020 TER	07:00 12:00 13:00 19:00				F	É	R	I	A	S													
11/03/2020 QUA	07:00 12:00 13:00 19:00				F	É	R	I	A	S													
12/03/2020 QUI	07:00 12:00 13:00 19:00				F	É	R	I	A	S													
13/03/2020 SEX	07:00 12:00 13:00 19:00				F	É	R	I	A	S													
14/03/2020 SAB	07:00 12:00 13:00 19:00				F	É	R	I	A	S													
15/03/2020 DOM	07:00 12:00 13:00 19:00				F	É	R	I	A	S													
16/03/2020 SEG	07:00 12:00 13:00 19:00				F	É	R	I	A	S													
17/03/2020 TER	07:00 12:00 13:00 19:00				F	É	R	I	A	S				11:00					00:12		09:05		
18/03/2020 QUA	19:00 22:00 23:00 07:00	18:53	01:16	02:16	07:05																09:00		
19/03/2020 QUI	DESCANSO																						
20/03/2020 SEX	19:00 22:00 23:00 07:00	18:55	03:14	04:14	07:00									11:00									

Totais

Código	Descrição	Valor
209	ADICIONAL NOTURNO 30%	18,08

Código	Descrição	Valor

Banco de Horas / Compensações

Saldo Anterior	Crédito	Débito	Saldo Atual
01:55	00:12	00:00	02:07

Eu LUCIANA CUSTODIO PEREIRA concordo com as informações acima.

Luciana Custodio Pereira

Assinatura Funcionário

CONFERE COM A ORIGINAL
Hospital Mahatma Gandhi

0000063

Relatório - Espelho de Ponto

Período 21/02/2020 a 20/03/2020

Empresa (BEBEDOURO) HOSPITAL PSIQUIATRICO ESPIRITA MAHATMA GANDHI — **CNPJ** 00.000.000/0000-00 — **Cidade** BEBEDOURO - SP — **Emissão** 25/03/2020

Endereço RUA LUIZ BRUNELLI, 00 — **Complemento** — **Bairro** JARDIM JULIA — **Fone**

Funcionário 7173 LUIS GUSTAVO DE OLIVEIRA — **Número CTPS** — **RG** 53.364.234-6 — **CPF** 436.945.488-31

Cargo 20 AUX ADMINISTRATIVO — **Admissão** 06/02/2019 — **PIS** 1935500381 — **Categoria** MENSALISTA

Departamento 63000000 UPA BEBEDOURO — **Centro de Custo** 63000000 UPA BEBEDOURO — **Escala** 2 ESC 12 X 36 - 07:00 - 19:00 IMPAR

Data Apontamento	Horário de Trabalho Entrada - Intervalo - Saída	Apontamento E1	S1	E2	S2	E3	S3	E4	S4	E5	S5	E6	S6	Eventos HOR NORM	FALTA	FALT JUS	ATR/SAID	HE 100%	CREDITO	DEBITO	ADIC NOT	ABONOS	Justificativas
21/02/2020 SEX	07:00 12:00 13:00 19:00	07:00	12:20	13:20	19:06									11:00									
22/02/2020 SAB	DESCANSO																						
23/02/2020 DOM	07:00 12:00 13:00 19:00	06:59	12:07	13:08	19:04									11:00					00:12		09:09		
24/02/2020 SEG	DESCANSO																						
25/02/2020 TER	19:00 22:00 23:00 07:00	18:57	00:16	01:17	07:09									11:00									
26/02/2020 QUA	DESCANSO																						
27/02/2020 QUI	07:00 12:00 13:00 19:00	07:00	12:16	13:16	19:04									11:00									
28/02/2020 SEX	DESCANSO																						
29/02/2020 SAB	07:00 12:00 13:00 19:00	07:00	12:31	13:29	19:06																		
01/03/2020 DOM	DESCANSO																						
02/03/2020 SEG	FOLGA																						
03/03/2020 TER	DESCANSO													11:00									
04/03/2020 QUA	07:00 12:00 13:00 19:00	07:02	12:12	13:12	19:02														00:12				
05/03/2020 QUI	DESCANSO													11:00									
06/03/2020 SEX	07:00 12:00 13:00 19:00	06:56	12:15	13:10	19:03									11:00									
07/03/2020 SAB	DESCANSO																						
08/03/2020 DOM	07:00 12:00 13:00 19:00	07:01	12:07	13:06	19:04									11:00									
09/03/2020 SEG	DESCANSO																						
10/03/2020 TER	07:00 12:00 13:00 19:00	06:58	12:13	13:10	19:04									11:00									
11/03/2020 QUA	DESCANSO																						
12/03/2020 QUI	07:00 12:00 13:00 19:00	06:56	12:24	13:21	19:02																		
13/03/2020 SEX	DESCANSO																						
14/03/2020 SAB	FOLGA																						
15/03/2020 DOM	DESCANSO													11:00									
16/03/2020 SEG	07:00 12:00 13:00 19:00	06:57	12:15	13:15	19:03																		
17/03/2020 TER	DESCANSO													11:00									
18/03/2020 QUA	07:00 12:00 13:00 19:00	06:59	13:00	13:59	19:03																09:05		
19/03/2020 QUI	DESCANSO													11:00									
20/03/2020 SEX	19:00 22:00 23:00 07:00	18:55	00:01	01:01	07:05																		

Totais

Código	Descrição	Valor
209	ADICIONAL NOTURNO 30%	18,23

Código	Descrição	Valor

Banco de Horas / Compensações

Saldo Anterior	Crédito	Débito	Saldo Atual
00:00	00:24	00:00	00:24

Eu LUIS GUSTAVO DE OLIVEIRA concordo com as informações acima.

Assinatura Funcionário

CONFERE COM A ORIGINAL
Hospital Mahatma Gandhi

CONFERE COM A ORIGINAL
Hospital Mahatma Gandhi

Relatório - Espelho de Ponto

Período 21/02/2020 a 20/03/2020

Empresa (BEBEDOURO) HOSPITAL PSIQUIATRICO ESPIRITA MAHATMA GANDHI — **CNPJ** 00.000.000/0000-00 — **Cidade** BEBEDOURO - SP — **Emissão** 25/03/2020

Endereço RUA LUIZ BRUNELLI, 00 — **Complemento** — **Bairro** JARDIM JULIA — **Fone**

Funcionário 4315 LUIZ FERNANDO LAZARO — **Número CTPS** — **RG** 43.430.718- — **CPF** 325.148.258-06

Cargo 125 CONTROLADOR DE ACESSO — **Admissão** 18/05/2018 — **PIS** 12726071149 — **Categoria** MENSALISTA

Departamento 63000000 UPA BEBEDOURO — **Centro de Custo** 63000000 UPA BEBEDOURO — **Escala** 4 ESC 12X36 - 19:00 -07:00 IMPAR

Data Apontamento	Horário de Trabalho Entrada - Intervalo - Saída	Apontamento E1	S1	E2	S2	E3	S3	E4	S4	E5	S5	E6	S6	Eventos HOR NORM	FALTA	FALT JUS	ATR/SAID	HE 100%	CREDITO	DEBITO	ADIC NOT	ABONOS	Justificativas
21/02/2020 SEX	19:00 22:00 23:00 07:00	19:09	01:15	02:15	07:09									11:00							09:09		
22/02/2020 SAB	DESCANSO																						
23/02/2020 DOM	FOLGA																						
24/02/2020 SEG	DESCANSO													11:00					00:11		09:11		
25/02/2020 TER	19:00 22:00 23:00 07:00	19:06	01:18	02:20	07:11																		
26/02/2020 QUA	DESCANSO													11:00					00:13		09:08		
27/02/2020 QUI	19:00 22:00 23:00 07:00	18:55	01:09	02:11	07:08																		
28/02/2020 SEX	DESCANSO													11:00							09:09		
29/02/2020 SAB	19:00 22:00 23:00 07:00	19:06	01:01	02:02	07:09																		
01/03/2020 DOM	DESCANSO													11:00							09:09		
02/03/2020 SEG	19:00 22:00 23:00 07:00	19:06	01:08	02:08	07:09																		
03/03/2020 TER	DESCANSO													11:00							09:08		
04/03/2020 QUA	19:00 22:00 23:00 07:00	19:05	01:00	02:00	07:08																		
05/03/2020 QUI	DESCANSO													11:00							09:09		
06/03/2020 SEX	19:00 22:00 23:00 07:00	19:05	01:03	02:03	07:09																		
07/03/2020 SAB	DESCANSO													11:00							09:05		
08/03/2020 DOM	19:00 22:00 23:00 07:00	19:05	01:14	02:14	07:05																		
09/03/2020 SEG	DESCANSO													11:00							09:05		
10/03/2020 TER	19:00 22:00 23:00 07:00	19:02	01:08	02:08	07:05																		
11/03/2020 QUA	DESCANSO													11:00							09:05		
12/03/2020 QUI	19:00 22:00 23:00 07:00	19:05	01:06	02:06	07:05																		
13/03/2020 SEX	DESCANSO													10:47						00:13	09:05		
14/03/2020 SAB	19:00 22:00 23:00 07:00	19:07	01:13	02:19	07:05																		
15/03/2020 DOM	DESCANSO													11:00							09:08		
16/03/2020 SEG	19:00 22:00 23:00 07:00	19:03	01:20	02:20	07:08																		
17/03/2020 TER	DESCANSO																						
18/03/2020 QUA	FOLGA																						
19/03/2020 QUI	DESCANSO																				09:06		
20/03/2020 SEX	19:00 22:00 23:00 07:00	18:59	01:08	02:11	07:06									11:00									

Totais

Código	Descrição	Valor
209	ADICIONAL NOTURNO 30%	118,62

Código	Descrição	Valor

Banco de Horas / Compensações

Saldo Anterior	Crédito	Débito	Saldo Atual
00:00	00:24	-00:13	00:11

Eu LUIZ FERNANDO LAZARO concordo com as informações acima.

Assinatura Funcionário

0000065

Relatório - Espelho de Ponto

Período 21/02/2020 a 20/03/2020

Empresa (BEBEDOURO) HOSPITAL PSIQUIATRICO ESPIRITA MAHATMA GANDHI — **CNPJ** 00.000.000/0000-00 — **Cidade** BEBEDOURO - SP — **Emissão** 25/03/2020

Endereço RUA LUIZ BRUNELLI, 00 — **Complemento** — **Bairro** JARDIM JULIA — **Fone**

Funcionário 2925 NEUSA BATISTA DA SILVA — **Número CTPS** — **RG** 20.099.517-0 — **CPF** 094.159.738-54

Cargo 120 TECNICO ENFERMAGEM — **Admissão** 21/12/2017 — **PIS** 12086349884 — **Categoria** MENSALISTA

Departamento 63000000 UPA BEBEDOURO — **Centro de Custo** 63000000 UPA BEBEDOURO — **Escala** 4 ESC 12X36 - 19:00 -07:00 IMPAR

Data Apontamento	Horário de Trabalho Entrada - Intervalo - Saída	Apontamento E1	S1	E2	S2	E3	S3	E4	S4	E5	S5	E6	S6	Eventos HOR NORM	FALTA	FALT JUS	ATR/SAID	HE 100%	CREDITO	DEBITO	ADIC NOT	ABONOS	Justificativas
21/02/2020 SEX	19:00 22:00 23:00 07:00	18:55	03:36	04:11	07:04									11:00					00:34		08:39		
22/02/2020 SAB	DESCANSO																				09:03		
23/02/2020 DOM	19:00 22:00 23:00 07:00	19:00	02:28	03:27	07:03									11:00									
24/02/2020 SEG	DESCANSO																		00:22		09:12		
25/02/2020 TER	19:00 22:00 23:00 07:00	18:52	02:11	03:10	07:13									11:00									
26/02/2020 QUA	DESCANSO																						
27/02/2020 QUI	FOLGA																						
28/02/2020 SEX	DESCANSO																		00:19		09:10		
29/02/2020 SAB	19:00 22:00 23:00 07:00	18:51	02:06	03:07	07:10									11:00									
01/03/2020 DOM	DESCANSO																		00:14		09:07		
02/03/2020 SEG	19:00 22:00 23:00 07:00	18:53	02:15	03:18	07:07									11:00									
03/03/2020 TER	DESCANSO																		00:13		09:10		
04/03/2020 QUA	19:00 22:00 23:00 07:00	18:57	02:06	03:11	07:10									11:00									
05/03/2020 QUI	DESCANSO																		00:15	00:32	09:10		
06/03/2020 SEX	19:00 22:00 23:00 07:00	18:55	02:04	03:36	07:10									10:28									
07/03/2020 SAB	DESCANSO																		00:12		09:02		
08/03/2020 DOM	19:00 22:00 23:00 07:00	18:54	02:08	03:06	07:04									11:00									
09/03/2020 SEG	DESCANSO																					11:00	ATESTADO MÉDICO
10/03/2020 TER	19:00 22:00 23:00 07:00																						
11/03/2020 QUA	DESCANSO																		00:19		09:15		
12/03/2020 QUI	19:00 22:00 23:00 07:00	18:56	02:05	03:06	07:15									11:00									
13/03/2020 SEX	DESCANSO																						
14/03/2020 SAB	FOLGA																						
15/03/2020 DOM	DESCANSO																		00:21		09:07		
16/03/2020 SEG	19:00 22:00 23:00 07:00	18:50	03:04	04:02	07:09									11:00									
17/03/2020 TER	DESCANSO																				09:03		
18/03/2020 QUA	19:00 22:00 23:00 07:00	18:54	03:02	04:02	07:03									11:00									
19/03/2020 QUI	DESCANSO																		00:22		08:59		
20/03/2020 SEX	19:00 22:00 23:00 07:00	18:51	02:10	03:03	07:06									11:00									

Totais

Código	Descrição	Valor
209	ADICIONAL NOTURNO 30%	108,95

Código	Descrição	Valor

Banco de Horas / Compensações

Saldo Anterior	Crédito	Débito	Saldo Atual
14:49	03:11	-00:32	17:28

Eu NEUSA BATISTA DA SILVA concordo com as informações acima.

Assinatura Funcionário

CONFERE COM A ORIGINAL
Hospital Mahatma Gandhi

0000096

Relatório - Espelho de Ponto

Período 21/02/2020 a 20/03/2020

Empresa (BEBEDOURO) HOSPITAL PSIQUIATRICO ESPIRITA MAHATMA GANDHI — **CNPJ** 00.000.000/0000-00 — **Cidade** BEBEDOURO - SP — **Emissão** 25/03/2020

Endereço RUA LUIZ BRUNELLI, 00 — **Complemento** — **Bairro** JARDIM JULIA — **Fone**

Funcionário 4995 TIAGO MACHADO DE ANDRADE — **Número CTPS** — **RG** 40.063.926-9 — **CPF** 218.686.188-70

Cargo 125 CONTROLADOR DE ACESSO — **Admissão** 10/05/2018 — **PIS** 13409950779 — **Categoria** MENSALISTA

Departamento 63000000 UPA BEBEDOURO — **Centro de Custo** 63000000 UPA BEBEDOURO — **Escala** 1 ESC 12 X 36 - 07:00 19:00 PAR

Data Apontamento	Horário de Trabalho Entrada - Intervalo - Saída	Apontamento E1	S1	E2	S2	E3	S3	E4	S4	E5	S5	E6	S6	Eventos HOR NORM	FALTA	FALT JUS	ATR/SAID	HE 100%	CREDITO	DEBITO	ADIC NOT	ABONOS	Justificativas
21/02/2020 SEX	DESCANSO													11:00							09:03		
22/02/2020 SAB	19:00 22:00 23:00 07:00	18:55	00:01	01:00	07:03																		
23/02/2020 DOM	DESCANSO																						
24/02/2020 SEG	FOLGA																						
25/02/2020 TER	DESCANSO													11:00							09:06		
26/02/2020 QUA	19:00 22:00 23:00 07:00	18:58	00:03	01:01	07:06																		
27/02/2020 QUI	DESCANSO													11:00							09:04		
28/02/2020 SEX	19:00 22:00 23:00 07:00	18:59	00:00	01:00	07:04																		
29/02/2020 SAB	DESCANSO													11:00							09:03		
01/03/2020 DOM	19:00 22:00 23:00 07:00	18:56	00:00	01:00	07:03																		
02/03/2020 SEG	DESCANSO													11:00							09:02		
03/03/2020 TER	19:00 22:00 23:00 07:00	18:56	02:01	03:02	07:02																		
04/03/2020 QUA	DESCANSO													08:56						02:04	09:00		
05/03/2020 QUI	19:00 22:00 23:00 07:00	21:04	00:00	01:00	07:00																		
06/03/2020 SEX	DESCANSO													11:00							09:02		
07/03/2020 SAB	19:00 22:00 23:00 07:00	18:55	00:00	00:59	07:02																		
08/03/2020 DOM	DESCANSO													11:00							09:00		
09/03/2020 SEG	19:00 22:00 23:00 07:00	18:55	00:00	01:00	07:00																		
10/03/2020 TER	DESCANSO													11:00							09:05		
11/03/2020 QUA	19:00 22:00 23:00 07:00	18:55	00:00	01:00	07:05																		
12/03/2020 QUI	DESCANSO													11:00							09:03		
13/03/2020 SEX	19:00 22:00 23:00 07:00	18:55	00:00	01:00	07:03																		
14/03/2020 SAB	DESCANSO																						
15/03/2020 DOM	FOLGA																						
16/03/2020 SEG	DESCANSO													11:00							09:02		
17/03/2020 TER	19:00 22:00 23:00 07:00	18:54	00:00	01:00	07:02																		
18/03/2020 QUA	DESCANSO													11:00					00:12		09:03		
19/03/2020 QUI	19:00 22:00 23:00 07:00	18:53	00:00	00:59	07:04																		
20/03/2020 SEX	DESCANSO																						

Totais

Código	Descrição	Valor
209	ADICIONAL NOTURNO 30%	108,55

Código	Descrição	Valor

Banco de Horas / Compensações

Saldo Anterior	Crédito	Débito	Saldo Atual
05:24	00:12	-02:04	03:32

Eu TIAGO MACHADO DE ANDRADE concordo com as informações acima.

Tiago M de Andrade

Assinatura Funcionário

CONFERE COM A ORIGINAL
Hospital Mahatma Gandhi

CONFERE COM A ORIGINAL
Hospital Mahatma Gandhi

Relatório - Espelho de Ponto

Período 21/02/2020 a 20/03/2020

Empresa (BEBEDOURO) HOSPITAL PSIQUIATRICO ESPIRITA MAHATMA GANDHI — **CNPJ** 00.000.000/0000-00 — **Cidade** BEBEDOURO - SP — **Emissão** 25/03/2020

Endereço RUA LUIZ BRUNELLI, 00 — **Complemento** — **Bairro** JARDIM JULIA — **Fone**

Funcionário 4317 VINICIUS PEIXE MARICATO — **Número CTPS** — **RG** 42.246.758-3 — **CPF** 341.107.868-51

Cargo 122 AUXILIAR DE FARMACIA — **Admissão** 23/05/2018 — **PIS** 20118593220 — **Categoria** MENSALISTA

Departamento 63000000 UPA BEBEDOURO — **Centro de Custo** 63000000 UPA BEBEDOURO — **Escala** 3 ESC 12 X 36 - 19:00 - 07:00 PAR

Data Apontamento	Horário de Trabalho Entrada - Intervalo - Saída	Apontamento E1	S1	E2	S2	E3	S3	E4	S4	E5	S5	E6	S6	Eventos HOR NORM	FALTA	FALT JUS	ATR/SAID	HE 100%	CREDITO	DEBITO	ADIC NOT	ABONOS	Justificativas
21/02/2020 SEX	DESCANSO													11:00									
22/02/2020 SAB	07:00 12:00 13:00 19:00	06:57	12:08	13:08	19:01									11:00									
23/02/2020 DOM	07:00 12:00 13:00 19:00	07:00	14:13	15:11	19:01																		
24/02/2020 SEG	DESCANSO																						
25/02/2020 TER	DESCANSO													11:00									
26/02/2020 QUA	07:00 12:00 13:00 19:00	06:59	13:11	14:10	19:03																		
27/02/2020 QUI	DESCANSO																						
28/02/2020 SEX	FOLGA																						
29/02/2020 SAB	DESCANSO													11:00									
01/03/2020 DOM	07:00 12:00 13:00 19:00	06:50	13:30	14:31	19:00																		
02/03/2020 SEG	DESCANSO													11:00									
03/03/2020 TER	07:00 12:00 13:00 19:00	06:57	14:59	15:59	19:03																		
04/03/2020 QUA	DESCANSO													11:00									
05/03/2020 QUI	07:00 12:00 13:00 19:00	06:56	15:00	16:00	19:00																		
06/03/2020 SEX	DESCANSO													11:00									
07/03/2020 SAB	07:00 12:00 13:00 19:00	06:57	14:11	15:10	19:00																		
08/03/2020 DOM	DESCANSO																						
09/03/2020 SEG	FOLGA																						
10/03/2020 TER	DESCANSO													11:00									
11/03/2020 QUA	07:00 12:00 13:00 19:00	06:56	11:30	12:30	19:02																		
12/03/2020 QUI	DESCANSO													11:00									
13/03/2020 SEX	07:00 12:00 13:00 19:00	06:58	14:56	15:58	19:00																		
14/03/2020 SAB	DESCANSO													11:00									
15/03/2020 DOM	07:00 12:00 13:00 19:00	06:58	13:02	14:01	19:00																		
16/03/2020 SEG	DESCANSO																						
17/03/2020 TER	19:00 22:00 23:00 07:00	14:55	15:56	19:00	F.M																		
18/03/2020 QUA	DESCANSO													10:48						00:12			
19/03/2020 QUI	07:00 12:00 13:00 19:00	07:00	14:48	16:00	19:03																		
20/03/2020 SEX	DESCANSO																						

Totais

Código	Descrição	Valor

Código	Descrição	Valor

Banco de Horas / Compensações

Saldo Anterior	Crédito	Débito	Saldo Atual
02:57	00:00	-00:12	02:45

Eu VINICIUS PEIXE MARICATO concordo com as informações acima.

Vinicius Peixe Maricato

Assinatura Funcionário

8000068

CONFERE COM A ORIGINAL
Hospital Mahatma Gandhi

Relatório - Espelho de Ponto

Período 21/02/2020 a 20/03/2020

Mahatma Gandhi

Empresa (BEBEDOURO) HOSPITAL PSIQUIATRICO ESPIRITA MAHATMA GANDHI — **CNPJ** 00.000.000/0000-00 — **Cidade** BEBEDOURO - SP — **Emissão** 25/03/2020

Endereço RUA LUIZ BRUNELLI, 00 — **Complemento** — **Bairro** JARDIM JULIA — **Fone**

Funcionário 6816 ROSEMEIRE DA ROCHA FERREIRA — **Número CTPS** — **RG** 44.572.623-4 — **CPF** 388.076.898-63

Cargo 117 ENFERMEIRO — **Admissão** 06/12/2018 — **PIS** 21070550983 — **Categoria** MENSALISTA

Departamento 63000000 UPA BEBEDOURO — **Centro de Custo** 63000000 UPA BEBEDOURO — **Escala** 2 ESC 12 X 36 - 07:00 - 19:00 IMPAR

Data Apontamento	Horário de Trabalho Entrada - Intervalo - Saída	Apontamento E1	S1	E2	S2	E3	S3	E4	S4	E5	S5	E6	S6	Eventos HOR NORM	FALTA	FALT JUS	ATR/SAID	HE 100%	CREDITO	DEBITO	ADIC NOT	ABONOS	Justificativas
21/02/2020 SEX	07:00 12:00 13:00 19:00	06:43	13:17	14:21	19:21									11:00					00:38				
22/02/2020 SAB	DESCANSO																						
23/02/2020 DOM	07:00 12:00 13:00 19:00	06:57	12:08	13:06	19:19									11:00					00:24				
24/02/2020 SEG	DESCANSO																						
25/02/2020 TER	07:00 12:00 13:00 19:00	06:54	13:26	14:25	19:05									11:00					00:12				
26/02/2020 QUA	DESCANSO																						
27/02/2020 QUI	07:00 12:00 13:00 19:00	06:55	11:00	12:00	19:19									11:00					00:24				
28/02/2020 SEX	DESCANSO																						
29/02/2020 SAB	FOLGA																						
01/03/2020 DOM	DESCANSO																						
02/03/2020 SEG	07:00 12:00 13:00 19:00	06:55	13:21	14:23	19:03									11:00									
03/03/2020 TER	DESCANSO																						
04/03/2020 QUA	07:00 12:00 13:00 19:00	06:57	11:11	12:12	19:08									11:00					00:11				
05/03/2020 QUI	DESCANSO																						
06/03/2020 SEX	07:00 12:00 13:00 19:00	06:54	11:22	12:21	19:11									11:00					00:18				
07/03/2020 SAB	DESCANSO																						
08/03/2020 DOM	07:00 12:00 13:00 19:00	06:53	13:08	14:21	19:03									10:47						00:13			
09/03/2020 SEG	DESCANSO																						
10/03/2020 TER	07:00 12:00 13:00 19:00	06:55	12:25	13:20	15:09									07:09								03:51	ATESTADO MÉDICO
11/03/2020 QUA	07:00 12:00 13:00 19:00																					11:00	ATESTADO MÉDICO
12/03/2020 QUI	07:00 12:00 13:00 19:00																					11:00	ATESTADO MÉDICO
13/03/2020 SEX	DESCANSO																						
14/03/2020 SAB	07:00 12:00 13:00 19:00														11:00								FALTOU
15/03/2020 DOM	DESCANSO																						
16/03/2020 SEG	07:00 12:00 13:00 19:00	06:55	13:38	14:37	19:25									11:00					00:31				
17/03/2020 TER	DESCANSO																						
18/03/2020 QUA	FOLGA																						
19/03/2020 QUI	DESCANSO																						
20/03/2020 SEX	07:00 12:00 13:00 19:00	06:55	13:12											05:12					00:05			06:48	ATESTADO MÉDICO

Totais

Código	Descrição	Valor	Código	Descrição	Valor
142	FALTAS ATRASOS EM DIAS	1	271	DSR SOBRE FALTAS	1

Banco de Horas / Compensações

Saldo Anterior	Crédito	Débito	Saldo Atual
21:19	02:43	-00:13	23:49

Eu ROSEMEIRE DA ROCHA FERREIRA concordo com as informações acima.

Assinatura Funcionário

6900000

CONFERE COM A ORIGINAL
Hospital Mahatma Gandhi

Relatório - Espelho de Ponto

Período 21/02/2020 a 20/03/2020

Mahatma Gandhi

Empresa (BEBEDOURO) HOSPITAL PSIQUIATRICO ESPIRITA MAHATMA GANDHI — **CNPJ** 00.000.000/0000-00 — **Cidade** BEBEDOURO - SP — **Emissão** 25/03/2020

Endereço RUA LUIZ BRUNELLI, 00 — **Complemento** — **Bairro** JARDIM JULIA — **Fone**

Funcionário 7188 RUTE RAMOS NASCIMENTO — **Número CTPS** — **RG** 48.792.913-5 — **CPF** 399.061.868-79

Cargo 28 AUXILIAR DE COZINHA — **Admissão** 21/02/2019 — **PIS** 16600118440 — **Categoria** MENSALISTA

Departamento 63000000 UPA BEBEDOURO — **Centro de Custo** 63000000 UPA BEBEDOURO — **Escala** 11 ESC 12X36 10:00 -22:00 - PAR

Data Apontamento	Horário de Trabalho Entrada - Intervalo - Saída	Apontamento E1	S1	E2	S2	E3	S3	E4	S4	E5	S5	E6	S6	Eventos HOR NORM	FALTA	FALT JUS	ATR/SAID	HE 100%	CREDITO	DEBITO	ADIC NOT	ABONOS	Justificativas
21/02/2020 SEX	DESCANSO																						
22/02/2020 SAB	10:00 15:00 16:00 22:00	09:52	15:15	16:11	21:52									11:00					00:12				
23/02/2020 DOM	DESCANSO																						
24/02/2020 SEG	10:00 15:00 16:00 22:00	09:55	16:01	16:52	21:55									11:00					00:14				
25/02/2020 TER	DESCANSO																						
26/02/2020 QUA	10:00 15:00 16:00 22:00	09:53	16:22	17:18	22:01									11:00					00:12				
27/02/2020 QUI	DESCANSO																						
28/02/2020 SEX	10:00 15:00 16:00 22:00	09:17	15:54	16:53	22:00									11:00					00:44				
29/02/2020 SAB	DESCANSO																						
01/03/2020 DOM	10:00 15:00 16:00 22:00	09:57	16:01	16:59	22:01									11:00							00:01		
02/03/2020 SEG	DESCANSO																						
03/03/2020 TER	10:00 15:00 16:00 22:00	10:00	16:30	17:26	22:00									11:00									
04/03/2020 QUA	DESCANSO																		00:13				
05/03/2020 QUI	10:00 15:00 16:00 22:00	09:50	15:41	16:39	22:01									11:00									
06/03/2020 SEX	DESCANSO																						
07/03/2020 SAB	10:00 15:00 16:00 22:00	09:57	15:51	16:50	21:55									11:00									
08/03/2020 DOM	DESCANSO																						
09/03/2020 SEG	FOLGA																						
10/03/2020 TER	DESCANSO																						
11/03/2020 QUA	10:00 15:00 16:00 22:00	09:52	16:01	17:00	22:00									11:00									
12/03/2020 QUI	DESCANSO																						
13/03/2020 SEX	10:00 15:00 16:00 22:00	09:57	17:00	17:55	22:00									11:00									
14/03/2020 SAB	DESCANSO																						
15/03/2020 DOM	FOLGA																						
16/03/2020 SEG	DESCANSO																				00:01		
17/03/2020 TER	10:00 15:00 16:00 22:00	09:56	15:04	16:00	22:01									11:00									
18/03/2020 QUA	DESCANSO																		00:12				
19/03/2020 QUI	10:00 15:00 16:00 22:00	09:54	16:06	17:05	22:05									11:00									
20/03/2020 SEX	DESCANSO																						

Totais

Código	Descrição	Valor
209	ADICIONAL NOTURNO 30%	0,03

Código	Descrição	Valor

Banco de Horas / Compensações

Saldo Anterior	Crédito	Débito	Saldo Atual
-01:07	01:47	00:00	00:40

Eu RUTE RAMOS NASCIMENTO concordo com as informações acima.

Assinatura Funcionário

0000070

Relatório - Espelho de Ponto

Período 21/02/2020 a 20/03/2020

Empresa (BEBEDOURO) HOSPITAL PSIQUIATRICO ESPIRITA MAHATMA GANDHI — **CNPJ** 00.000.000/0000-00 — **Cidade** BEBEDOURO - SP — **Emissão** 25/03/2020

Endereço RUA LUIZ BRUNELLI, 00 — **Complemento** — **Bairro** JARDIM JULIA — **Fone**

Funcionário 4391 SIRLENIA BRAGA — **Número CTPS** — **RG** 34.638.071-6 — **CPF** 380.605.918-78

Cargo 28 AUXILIAR DE COZINHA — **Admissão** 06/07/2018 — **PIS** 16659799010 — **Categoria** MENSALISTA

Departamento 63000000 UPA BEBEDOURO — **Centro de Custo** 63000000 UPA BEBEDOURO — **Escala** 1 ESC 12 X 36 - 07:00 19:00 PAR

Data Apontamento	Horário de Trabalho Entrada - Intervalo - Saída	Apontamento E1	S1	E2	S2	E3	S3	E4	S4	E5	S5	E6	S6	Eventos HOR NORM	FALTA	FALT JUS	ATR/SAID	HE 100%	CREDITO	DEBITO	ADIC NOT	ABONOS	Justificativas
21/02/2020 SEX	DESCANSO																						
22/02/2020 SAB	FOLGA																						
23/02/2020 DOM	DESCANSO																						
24/02/2020 SEG	07:00 12:00 13:00 19:00	07:05	15:01	16:01	19:00									09:55					01:00	01:05			
25/02/2020 TER	DESCANSO																						
26/02/2020 QUA	07:00 12:00 13:00 19:00	07:23	15:07	16:14	19:08									09:30					01:08	01:30			
27/02/2020 QUI	DESCANSO																						
28/02/2020 SEX	07:00 12:00 13:00 19:00	07:04	14:49	15:46	19:11									11:00					00:14				
29/02/2020 SAB	DESCANSO																						
01/03/2020 DOM	07:00 12:00 13:00 19:00	07:17	14:24	15:26	19:01									10:41						00:19			
02/03/2020 SEG	DESCANSO																						
03/03/2020 TER	07:00 12:00 13:00 19:00	07:06	15:02	16:06	19:11									09:50					01:11	01:10			
04/03/2020 QUA	DESCANSO																						
05/03/2020 QUI	FOLGA																						
06/03/2020 SEX	DESCANSO																						
07/03/2020 SAB	07:00 12:00 13:00 19:00	06:57	15:08	16:07	19:11									10:01					01:14	00:59			
08/03/2020 DOM	DESCANSO																						
09/03/2020 SEG	07:00 12:00 13:00 19:00	06:54	12:52	13:59	19:03									11:00									
10/03/2020 TER	DESCANSO																						
11/03/2020 QUA	07:00 12:00 13:00 19:00	07:05	15:07	16:06	18:56									09:52					01:00	01:08			
12/03/2020 QUI	DESCANSO																						
13/03/2020 SEX	07:00 12:00 13:00 19:00	07:09	15:44	16:38	19:01									09:57					01:01	01:03			
14/03/2020 SAB	DESCANSO																						
15/03/2020 DOM	07:00 12:00 13:00 19:00	07:08	12:30	13:30	19:11									11:00					00:11				
16/03/2020 SEG	DESCANSO																						
17/03/2020 TER	07:00 12:00 13:00 19:00	07:05	15:13	16:17	19:01									09:51					01:01	01:09			
18/03/2020 QUA	DESCANSO																						
19/03/2020 QUI	07:00 12:00 13:00 19:00														11:00								FALTOU
20/03/2020 SEX	DESCANSO																						

Totais

Código	Descrição	Valor
142	FALTAS ATRASOS EM DIAS	1

Código	Descrição	Valor

Banco de Horas / Compensações

Saldo Anterior	Crédito	Débito	Saldo Atual
09:11	08:00	-08:23	08:48

Eu SIRLENIA BRAGA concordo com as informações acima.

Assinatura Funcionário

CONFERE COM A ORIGINAL
Hospital Mahatma Gandhi

0000071

CONFERE COM A ORIGINAL
Hospital Mahatma Gandhi

Relatório - Espelho de Ponto

Período 21/02/2020 a 20/03/2020

Empresa (BEBEDOURO) HOSPITAL PSIQUIATRICO ESPIRITA MAHATMA GANDHI — **CNPJ** 00.000.000/0000-00 — **Cidade** BEBEDOURO - SP — **Emissão** 25/03/2020

Endereço RUA LUIZ BRUNELLI, 00 — **Complemento** — **Bairro** JARDIM JULIA — **Fone**

Funcionário 8406 ADALTO ARAUJO COSTA — **Número CTPS** — **RG** 23.939.465-3 — **CPF** 144.543.028-20

Cargo 120 TECNICO ENFERMAGEM — **Admissão** 04/02/2020 — **PIS** 12383139248 — **Categoria** MENSALISTA

Departamento 63000000 UPA BEBEDOURO — **Centro de Custo** 63000000 UPA BEBEDOURO — **Escala** 1 ESC 12 X 36 - 07:00 19:00 PAR

Data Apontamento		Horário de Trabalho Entrada - Intervalo - Saída	Apontamento E1	S1	E2	S2	E3	S3	E4	S4	E5	S5	E6	S6	Eventos HOR NORM	FALTA	FALT JUS	ATR/SAID	HE 100%	CREDITO	DEBITO	ADIC NOT	ABONOS	Justificativas
21/02/2020	SEX	DESCANSO																						
22/02/2020	SAB	FOLGA	09:17	13:02	13:49	19:26													09:22					
23/02/2020	DOM	DESCANSO																						
24/02/2020	SEG	07:00 12:00 13:00 19:00	06:56	12:05	13:08	19:24									11:00					00:28				
25/02/2020	TER	DESCANSO																						
26/02/2020	QUA	07:00 12:00 13:00 19:00	07:03	12:43	13:48	19:09									11:00									
27/02/2020	QUI	DESCANSO																						
28/02/2020	SEX	07:00 12:00 13:00 19:00	06:57	11:11	12:02	19:12									11:00					00:24				
29/02/2020	SAB	DESCANSO																						
01/03/2020	DOM	07:00 12:00 13:00 19:00	06:57	11:29	12:19	19:13									11:00					00:26				
02/03/2020	SEG	DESCANSO																						
03/03/2020	TER	FOLGA																						
04/03/2020	QUA	DESCANSO																						
05/03/2020	QUI	DESCANSO																						
06/03/2020	SEX	DESCANSO																						
07/03/2020	SAB	07:00 12:00 13:00 19:00	07:05	12:23	13:20	19:07									11:00									
08/03/2020	DOM	07:00 12:00 13:00 19:00	06:57	13:03	14:03	19:02									11:00									
09/03/2020	SEG	07:00 12:00 13:00 19:00	06:55	11:04	11:58	19:16									11:00					00:27				
10/03/2020	TER	DESCANSO																						
11/03/2020	QUA	07:00 12:00 13:00 19:00	06:59	10:59	11:55	19:06									11:00					00:11				
12/03/2020	QUI	DESCANSO																						
13/03/2020	SEX	07:00 12:00 13:00 19:00	07:02	12:15	13:13	19:10									11:00					00:12				
14/03/2020	SAB	DESCANSO																						
15/03/2020	DOM	07:00 12:00 13:00 19:00	07:10	13:22	14:20	19:02									11:00									
16/03/2020	SEG	DESCANSO																						
17/03/2020	TER	07:00 12:00 13:00 19:00	07:03	11:07	12:01	19:04									11:00									
18/03/2020	QUA	DESCANSO																						
19/03/2020	QUI	07:00 12:00 13:00 19:00	07:06	12:29	13:21	19:04									11:00					00:12				
20/03/2020	SEX	DESCANSO																						

Totais

Código	Descrição	Valor	Código	Descrição	Valor
38	HORA EXTRAS 100%	9,37			

Banco de Horas / Compensações

Saldo Anterior	Crédito	Débito	Saldo Atual
01:39	02:20	00:00	03:59

Eu ADALTO ARAUJO COSTA concordo com as informações acima.

Assinatura Funcionário

0000072

CONFERE COM A ORIGINAL
Hospital Mahatma Gandhi

Relatório - Espelho de Ponto

Período 21/02/2020 a 20/03/2020

Empresa (BEBEDOURO) HOSPITAL PSIQUIATRICO ESPIRITA MAHATMA GANDHI — **CNPJ** 00.000.000/0000-00 — **Cidade** BEBEDOURO - SP — **Emissão** 25/03/2020

Endereço RUA LUIZ BRUNELLI, 00 — **Complemento** — **Bairro** JARDIM JULIA — **Fone**

Funcionário 2821 CRISTIANA MORAES FURQUIM — **Número CTPS** — **RG** 27.963.196-0 — **CPF** 220.210.258-29

Cargo 135 AUXILIAR SERV GERAIS — **Admissão** 21/12/2017 — **PIS** 16757408610 — **Categoria** MENSALISTA

Departamento 63000000 UPA BEBEDOURO — **Centro de Custo** 63000000 UPA BEBEDOURO — **Escala** 1 ESC 12 X 36 - 07:00 19:00 PAR

Data Apontamento		Horário de Trabalho Entrada - Intervalo - Saída	Apontamento E1	S1	E2	S2	E3	S3	E4	S4	E5	S5	E6	S6	Eventos HOR NORM	FALTA	FALT JUS	ATR/SAID	HE 100%	CREDITO	DEBITO	ADIC NOT	ABONOS	Justificativas
21/02/2020	SEX	07:00 12:00 13:00 19:00	06:54	11:30	11:46	13:04									05:04					00:06			06:40	COMPENSAÇÃO
22/02/2020	SAB	19:00 22:00 23:00 07:00	18:55	02:13	03:10	07:05									11:00					00:13		09:02		
23/02/2020	DOM	DESCANSO																						
24/02/2020	SEG	07:00 12:00 13:00 19:00	06:53	12:32	13:31	19:00									11:00									
25/02/2020	TER	DESCANSO																						
26/02/2020	QUA	07:00 12:00 13:00 19:00	06:55	12:13	13:11	19:02									11:00									
27/02/2020	QUI	DESCANSO																						
28/02/2020	SEX	FOLGA																						
29/02/2020	SAB	DESCANSO																						
01/03/2020	DOM	19:00 22:00 23:00 07:00	18:52	03:15	04:14	07:08									11:00					00:17		09:07		
02/03/2020	SEG	DESCANSO																						
03/03/2020	TER	07:00 12:00 13:00 19:00	06:54	13:27	14:27	19:07									11:00					00:13				
04/03/2020	QUA	DESCANSO																						
05/03/2020	QUI	07:00 12:00 13:00 19:00	06:57	13:07	14:06	19:02									11:00									
06/03/2020	SEX	DESCANSO																						
07/03/2020	SAB	07:00 12:00 13:00 19:00	06:54	12:47	13:46	19:01									11:00									
08/03/2020	DOM	19:00 22:00 23:00 07:00	18:57	01:00	01:58	07:07									11:00					00:12		09:05		
09/03/2020	SEG	DESCANSO																						
10/03/2020	TER	DESCANSO																						
11/03/2020	QUA	19:00 22:00 23:00 07:00	18:55	02:20	03:19	07:03									11:00							09:03		
12/03/2020	QUI	DESCANSO																						
13/03/2020	SEX	19:00 22:00 23:00 07:00	18:55	01:33	02:35	07:07									11:00					00:12		09:07		
14/03/2020	SAB	DESCANSO																						
15/03/2020	DOM	FOLGA																						
16/03/2020	SEG	DESCANSO																						
17/03/2020	TER	19:00 22:00 23:00 07:00	18:53	01:45	02:45	07:05									11:00					00:12		09:05		
18/03/2020	QUA	DESCANSO																						
19/03/2020	QUI	19:00 22:00 23:00 07:00	18:54	00:55	01:53	07:12									11:00					00:20		09:10		
20/03/2020	SEX	DESCANSO																						

Totais

Código	Descrição	Valor
209	ADICIONAL NOTURNO 30%	63,65

Código	Descrição	Valor

Banco de Horas / Compensações

Saldo Anterior	Crédito	Débito	Saldo Atual
02:02	01:45	00:00	03:47

Eu CRISTIANA MORAES FURQUIM concordo com as informações acima.

Cristiana Moraes Furquim

Assinatura Funcionário

0000073

CONFERE COM A ORIGINAL
Hospital Mahatma Gandhi

Relatório - Espelho de Ponto

Período 21/02/2020 a 20/03/2020

Mahatma Gandhi

Empresa (BEBEDOURO) HOSPITAL PSIQUIATRICO ESPIRITA MAHATMA GANDHI — **CNPJ** 00.000.000/0000-00 — **Cidade** BEBEDOURO - SP — **Emissão** 25/03/2020

Endereço RUA LUIZ BRUNELLI, 00 — **Complemento** — **Bairro** JARDIM JULIA — **Fone**

Funcionário 2852 MARIA DE LOURDES MENDES DAGUSTINHO — **Número CTPS** — **RG** 15.320.982- — **CPF** 036.095.048-54

Cargo 135 AUXILIAR SERV GERAIS — **Admissão** 21/12/2017 — **PIS** 10414182461 — **Categoria** MENSALISTA

Departamento 63000000 UPA BEBEDOURO — **Centro de Custo** 63000000 UPA BEBEDOURO — **Escala** 4 ESC 12X36 - 19:00 -07:00 IMPAR

Data Apontamento		Horário de Trabalho Entrada - Intervalo - Saida	Apontamento E1	S1	E2	S2	E3	S3	E4	S4	E5	S5	E6	S6	Eventos HOR NORM	FALTA	FALT JUS	ATR/SAID	HE 100%	CREDITO	DEBITO	ADIC NOT	ABONOS	Justificativas
21/02/2020	SEX	DESCANSO																		05:51				
22/02/2020	SAB	DESCANSO	06:55	11:23	11:40	13:03									11:00					00:15		09:07		
23/02/2020	DOM	19:00 22:00 23:00 07:00	18:52	03:01	04:01	07:07																		
24/02/2020	SEG	DESCANSO													11:00							08:58		
25/02/2020	TER	19:00 22:00 23:00 07:00	18:59	00:57	01:58	06:58																		
26/02/2020	QUA	DESCANSO													11:00							09:04		
27/02/2020	QUI	19:00 22:00 23:00 07:00	18:55	01:55	02:57	07:04																		
28/02/2020	SEX	DESCANSO																						
29/02/2020	SAB	FOLGA																						
01/03/2020	DOM	DESCANSO													11:00					00:20		09:02		
02/03/2020	SEG	19:00 22:00 23:00 07:00	18:50	00:03	00:59	07:06																		
03/03/2020	TER	DESCANSO													11:00							09:05		
04/03/2020	QUA	19:00 22:00 23:00 07:00	18:56	01:36	02:38	07:05																		
05/03/2020	QUI	DESCANSO													11:00							09:00		
06/03/2020	SEX	19:00 22:00 23:00 07:00	18:58	03:04	04:03	07:00																		
07/03/2020	SAB	DESCANSO													11:00							09:05		
08/03/2020	DOM	19:00 22:00 23:00 07:00	18:59	02:01	02:58	07:05																		
09/03/2020	SEG	DESCANSO													11:00							09:06		
10/03/2020	TER	19:00 22:00 23:00 07:00	19:00	02:02	03:01	07:06																		
11/03/2020	QUA	DESCANSO																						
12/03/2020	QUI	FOLGA																						
13/03/2020	SEX	DESCANSO													11:00							08:56		
14/03/2020	SAB	19:00 22:00 23:00 07:00	18:55	03:09	04:06	06:56																		
15/03/2020	DOM	DESCANSO													11:00							09:04		
16/03/2020	SEG	19:00 22:00 23:00 07:00	18:58	01:51	02:49	07:04																		
17/03/2020	TER	DESCANSO													11:00							09:05		
18/03/2020	QUA	19:00 22:00 23:00 07:00	19:01	00:16	01:16	07:05																		
19/03/2020	QUI	DESCANSO													11:00							09:05		
20/03/2020	SEX	19:00 22:00 23:00 07:00	19:04	02:16	03:14	07:05																		

Totais

Código	Descrição	Valor
209	ADICIONAL NOTURNO 30%	108,62

Código	Descrição	Valor

Banco de Horas / Compensações

Saldo Anterior	Crédito	Débito	Saldo Atual
00:30	06:26	00:00	06:56

Eu MARIA DE LOURDES MENDES DAGUSTINHO concordo com as informações acima.

Maria de Lo. M. Dagustinho
Assinatura Funcionário

0000074

CONFERE COM A ORIGINAL
Hospital Mahatma Gandhi

Relatório - Espelho de Ponto

Período 21/02/2020 a 20/03/2020

Empresa (BEBEDOURO) HOSPITAL PSIQUIATRICO ESPIRITA MAHATMA GANDHI — **CNPJ** 00.000.000/0000-00 — **Cidade** BEBEDOURO - SP — **Emissão** 25/03/2020

Endereço RUA LUIZ BRUNELLI, 00 — **Complemento** — **Bairro** JARDIM JULIA — **Fone**

Funcionário 3726 ANA APARECIDA DA SILVA — **Número CTPS** — **RG** 17.800.119-3 — **CPF** 282.568.378-70

Cargo 28 AUXILIAR DE COZINHA — **Admissão** 02/03/2018 — **PIS** 16023714480 — **Categoria** MENSALISTA

Departamento 63000000 UPA BEBEDOURO — **Centro de Custo** 63000000 UPA BEBEDOURO — **Horário** 72 UPA BEBEDOURO 10:00 - 01:00INT - 22:00

Data Apontamento	Horário de Trabalho Entrada - Intervalo - Saída	Apontamento E1	S1	E2	S2	E3	S3	E4	S4	E5	S5	E6	S6	Eventos HOR NORM	FALTA	FALT JUS	ATR/SAID	HE 100%	CREDITO	DEBITO	ADIC NOT	ABONOS	Justificativas
21/02/2020 SEX	10:00 15:00 16:00 22:00	09:57	16:05	17:05	22:00									11:00									
22/02/2020 SAB	DESCANSO																						
23/02/2020 DOM	10:00 15:00 16:00 22:00	09:57	16:00	17:00	22:00									11:00									
24/02/2020 SEG	DESCANSO																						
25/02/2020 TER	10:00 15:00 16:00 22:00	10:00	15:57	16:57	22:00									11:00									
26/02/2020 QUA	DESCANSO																						
27/02/2020 QUI	FOLGA																						
28/02/2020 SEX	DESCANSO																						
29/02/2020 SAB	10:00 15:00 16:00 22:00	10:00	16:00	17:00	21:50									11:00									
01/03/2020 DOM	DESCANSO																						
02/03/2020 SEG	10:00 15:00 16:00 22:00	10:00	16:00	17:02	22:00									11:00									
03/03/2020 TER	DESCANSO																						
04/03/2020 QUA	10:00 15:00 16:00 22:00	10:00	16:01	17:00	22:00									11:00									
05/03/2020 QUI	DESCANSO																						
06/03/2020 SEX	10:00 15:00 16:00 22:00	09:56	15:57	16:57	22:00									11:00									
07/03/2020 SAB	DESCANSO																						
08/03/2020 DOM	10:00 15:00 16:00 22:00	09:59	16:00	17:00	22:00									11:00									
09/03/2020 SEG	DESCANSO																						
10/03/2020 TER	FOLGA																						
11/03/2020 QUA	DESCANSO																						
12/03/2020 QUI	07:00 12:00 13:00 19:00	07:00	13:00	14:00	22:00									11:00					03:00				
13/03/2020 SEX	DESCANSO																						
14/03/2020 SAB	07:00 12:00 13:00 19:00	06:56	13:00	14:00	21:55									11:00					02:59				
15/03/2020 DOM	DESCANSO																						
16/03/2020 SEG	07:00 12:00 13:00 19:00	07:00	13:00	14:00	22:00									11:00				03:00					
17/03/2020 TER	DESCANSO																						
18/03/2020 QUA	07:00 12:00 13:00 19:00	06:58	13:00	14:00	22:00									11:00				03:02					
19/03/2020 QUI	DESCANSO																						
20/03/2020 SEX	10:00 15:00 16:00 22:00																			11:00			

Totais

Código	Descrição	Valor
38	HORA EXTRAS 100%	6,03

Código	Descrição	Valor

Banco de Horas / Compensações

Saldo Anterior	Crédito	Débito	Saldo Atual
07:40	05:59	-11:00	02:39

Eu ANA APARECIDA DA SILVA concordo com as informações acima.

Assinatura Funcionário

0000075

CONFERE COM A ORIGINAL
Hospital Mahatma Gandhi

Relatório - Espelho de Ponto

Período 21/02/2020 a 20/03/2020

Empresa (BEBEDOURO) HOSPITAL PSIQUIATRICO ESPIRITA MAHATMA GANDHI — **CNPJ** 00.000.000/0000-00 — **Cidade** BEBEDOURO - SP — **Emissão** 25/03/2020

Endereço RUA LUIZ BRUNELLI, 00 — **Complemento** — **Bairro** JARDIM JULIA — **Fone**

Funcionário 6803 FRANCISCA MOTA DA SILVA — **Número CTPS** — **RG** 37.875.721-0 — **CPF** 338.366.828-26

Cargo 135 AUXILIAR SERV GERAIS — **Admissão** 14/11/2018 — **PIS** 20424485790 — **Categoria** MENSALISTA

Departamento 63000000 UPA BEBEDOURO — **Centro de Custo** 63000000 UPA BEBEDOURO — **Escala** 3 ESC 12 X 36 - 19:00 - 07:00 PAR

Data Apontamento	Horário de Trabalho Entrada - Intervalo - Saída	Apontamento E1	S1	E2	S2	E3	S3	E4	S4	E5	S5	E6	S6	Eventos HOR NORM	FALTA	FALT JUS	ATR/SAID	HE 100%	CREDITO	DEBITO	ADIC NOT	ABONOS	Justificativas
21/02/2020 SEX	DESCANSO																						
22/02/2020 SAB	FOLGA																						
23/02/2020 DOM	DESCANSO																						
24/02/2020 SEG	19:00 22:00 23:00 07:00	18:58	00:21	01:19	07:03									11:00							09:03		
25/02/2020 TER	DESCANSO																						
26/02/2020 QUA	19:00 22:00 23:00 07:00	19:02	01:13	02:14	07:01									11:00							09:01		
27/02/2020 QUI	DESCANSO																						
28/02/2020 SEX	19:00 22:00 23:00 07:00	18:59	01:23	02:27	07:05									11:00							09:05		
29/02/2020 SAB	DESCANSO																						
01/03/2020 DOM	19:00 22:00 23:00 07:00	19:00	01:12	02:10	07:03									11:00							09:03		
02/03/2020 SEG	DESCANSO																						
03/03/2020 TER	19:00 22:00 23:00 07:00	19:04	00:18	01:15	07:02									11:00							09:02		
04/03/2020 QUA	DESCANSO																						
05/03/2020 QUI	19:00 22:00 23:00 07:00	18:57	03:00	03:59	07:00									11:00							09:00		
06/03/2020 SEX	DESCANSO																						
07/03/2020 SAB	19:00 22:00 23:00 07:00	19:00	02:44	03:42	07:04									11:00							09:04		
08/03/2020 DOM	DESCANSO																						
09/03/2020 SEG	19:00 22:00 23:00 07:00	18:56	03:05	04:06	07:02									11:00							09:02		
10/03/2020 TER	DESCANSO																						
11/03/2020 QUA	FOLGA																						
12/03/2020 QUI	DESCANSO																						
13/03/2020 SEX	19:00 22:00 23:00 07:00	18:55	02:36	03:36	07:07									11:00					00:12		09:07		
14/03/2020 SAB	DESCANSO																						
15/03/2020 DOM	19:00 22:00 23:00 07:00	18:54	01:31	02:29	07:02									11:00							09:02		
16/03/2020 SEG	DESCANSO																						
17/03/2020 TER	19:00 22:00 23:00 07:00				F	É	R	I	A	S													
18/03/2020 QUA	19:00 22:00 23:00 07:00				F	É	R	I	A	S													
19/03/2020 QUI	19:00 22:00 23:00 07:00				F	É	R	I	A	S													
20/03/2020 SEX	19:00 22:00 23:00 07:00				F	É	R	I	A	S													

Totais

Código	Descrição	Valor
209	ADICIONAL NOTURNO 30%	90,48

Código	Descrição	Valor

Banco de Horas / Compensações

Saldo Anterior	Crédito	Débito	Saldo Atual
01:59	00:12	00:00	02:11

Eu FRANCISCA MOTA DA SILVA concordo com as informações acima.

Assinatura Funcionário

0000076

Relatório - Espelho de Ponto

Período 21/02/2020 a 20/03/2020

Empresa (BEBEDOURO) HOSPITAL PSIQUIATRICO ESPIRITA MAHATMA GANDHI — **CNPJ** 00.000.000/0000-00 — **Cidade** BEBEDOURO - SP — **Emissão** 31/03/2020

Endereço RUA LUIZ BRUNELLI, 00 — **Complemento** — **Bairro** JARDIM JULIA — **Fone**

Funcionário 3723 TAMIRES DOS SANTOS SOUZA CARVALHO — **Número CTPS** — **RG** 43.772.913-8 — **CPF** 382.228.818-76

Cargo 28 AUXILIAR DE COZINHA — **Admissão** 01/03/2018 — **PIS** 20417244694 — **Categoria** MENSALISTA

Departamento 63000000 UPA BEBEDOURO — **Centro de Custo** 63000000 UPA BEBEDOURO — **Escala** 2 ESC 12 X 36 - 07:00 - 19:00 IMPAR

Data Apontamento	Horário de Trabalho Entrada - Intervalo - Saída	Apontamento E1	S1	E2	S2	E3	S3	E4	S4	E5	S5	E6	S6	Eventos HOR NORM	FALTA	FALT JUS	ATR/SAID	HE 100%	CREDITO	DEBITO	ADIC NOT	ABONOS	Justificativas
21/02/2020 SEX	07:00 12:00 13:00 19:00	06:58	13:01	14:00	19:00									11:00									
22/02/2020 SAB	DESCANSO																						
23/02/2020 DOM	FOLGA																						
24/02/2020 SEG	DESCANSO																						
25/02/2020 TER	07:00 12:00 13:00 19:00	07:00	13:01	14:03	19:00									11:00									
26/02/2020 QUA	DESCANSO																						
27/02/2020 QUI	07:00 12:00 13:00 19:00	06:55	13:01	14:03	19:00									11:00									
28/02/2020 SEX	DESCANSO																						
29/02/2020 SAB	07:00 12:00 13:00 19:00	07:01	13:00	14:01	19:00									11:00									
01/03/2020 DOM	DESCANSO																						
02/03/2020 SEG	FOLGA																						
03/03/2020 TER	DESCANSO																						
04/03/2020 QUA	07:00 12:00 13:00 19:00	07:00	13:02	14:02	19:00									11:00									
05/03/2020 QUI	DESCANSO																						
06/03/2020 SEX	07:00 12:00 13:00 19:00	06:57	13:00	14:00	19:00									11:00									
07/03/2020 SAB	DESCANSO																						
08/03/2020 DOM	07:00 12:00 13:00 19:00	07:00	13:00	14:00	19:00									11:00									
09/03/2020 SEG	DESCANSO																						
10/03/2020 TER	07:00 12:00 13:00 19:00	07:01	13:02	14:02	22:00									11:00					03:00				
11/03/2020 QUA	DESCANSO	18:58	22:00																03:02				
12/03/2020 QUI	FOLGA																						
13/03/2020 SEX	DESCANSO																						
14/03/2020 SAB	07:00 12:00 13:00 19:00	06:59	13:00	14:00	21:55									11:00				02:56					COMPENSAÇÃO
15/03/2020 DOM	DESCANSO																						
16/03/2020 SEG	07:00 12:00 13:00 19:00	07:00	13:00	14:00	19:00									11:00									
17/03/2020 TER	DESCANSO	18:55	22:01															03:05	00:01				
18/03/2020 QUA	07:00 12:00 13:00 19:00	06:59	13:00	14:00	19:00									11:00									
19/03/2020 QUI	DESCANSO																						
20/03/2020 SEX	07:00 12:00 13:00 19:00	06:56	13:00	14:00	19:00									11:00									

Totais

Código	Descrição	Valor
38	HORAS EXTRAS 100%	06:01

Código	Descrição	Valor

Banco de Horas / Compensações

Saldo Anterior	Crédito	Débito	Saldo Atual
06:01	06:03	00:00	12:04

Eu TAMIRES DOS SANTOS SOUZA CARVALHO concordo com as informações acima.

Assinatura Funcionário

CONFERE COM A ORIGINAL Hospital Mahatma Gandhi

00000077

Relatório - Espelho de Ponto

Período 21/02/2020 a 20/03/2020

Empresa (BEBEDOURO) HOSPITAL PSIQUIATRICO ESPIRITA MAHATMA GANDHI — **CNPJ** 00.000.000/0000-00 — **Cidade** BEBEDOURO - SP — **Emissão** 25/03/2020

Endereço RUA LUIZ BRUNELLI, 00 — **Complemento** — **Bairro** JARDIM JULIA — **Fone**

Funcionário 2924 NEIDE MARIA LOPES — **Número CTPS** — **RG** 16.305.354-6 — **CPF** 050.010.718-10

Cargo 135 AUXILIAR SERV GERAIS — **Admissão** 21/12/2017 — **PIS** 10825666039 — **Categoria** MENSALISTA

Departamento 63000000 UPA BEBEDOURO — **Centro de Custo** 63000000 UPA BEBEDOURO — **Escala** 1 ESC 12 X 36 - 07:00 19:00 PAR

Data Apontamento	Horário de Trabalho Entrada - Intervalo - Saída	Apontamento E1	S1	E2	S2	E3	S3	E4	S4	E5	S5	E6	S6	Eventos HOR NORM	FALTA	FALT JUS	ATR/SAID	HE 100%	CREDITO	DEBITO	ADIC NOT	ABONOS	Justificativas
21/02/2020 SEX	DESCANSO																						
22/02/2020 SAB	FOLGA																						
23/02/2020 DOM	DESCANSO																						
24/02/2020 SEG	07:00 12:00 13:00 19:00	06:55	11:00	12:00	18:54									11:00									
25/02/2020 TER	DESCANSO																						
26/02/2020 QUA	07:00 12:00 13:00 19:00	06:54	11:01	11:59	18:54									11:00									
27/02/2020 QUI	DESCANSO																						
28/02/2020 SEX	07:00 12:00 13:00 19:00	06:54	11:00	11:59	18:54									11:00									
29/02/2020 SAB	DESCANSO																						
01/03/2020 DOM	07:00 12:00 13:00 19:00	06:54	11:11	12:11	18:54									11:00									
02/03/2020 SEG	DESCANSO																						
03/03/2020 TER	FOLGA																						
04/03/2020 QUA	DESCANSO																						
05/03/2020 QUI	07:00 12:00 13:00 19:00	06:56	11:07	12:07	18:55									11:00									
06/03/2020 SEX	DESCANSO																						
07/03/2020 SAB	07:00 12:00 13:00 19:00	06:54	11:02	12:03	18:55									11:00									
08/03/2020 DOM	DESCANSO																						
09/03/2020 SEG	07:00 12:00 13:00 19:00	06:55	11:21	12:21	18:55									11:00									
10/03/2020 TER	DESCANSO																						
11/03/2020 QUA	07:00 12:00 13:00 19:00	06:55	11:14	12:14	18:55									11:00									
12/03/2020 QUI	DESCANSO																						
13/03/2020 SEX	07:00 12:00 13:00 19:00	06:55	11:02	12:01	18:55									11:00									
14/03/2020 SAB	DESCANSO																						
15/03/2020 DOM	07:00 12:00 13:00 19:00	06:55	11:10	12:10	18:55									11:00									
16/03/2020 SEG	DESCANSO																						
17/03/2020 TER	07:00 12:00 13:00 19:00	06:54	11:06	12:06	18:54									11:00									
18/03/2020 QUA	DESCANSO																						
19/03/2020 QUI	07:00 12:00 13:00 19:00	06:54	11:06	12:05	18:55									11:00									
20/03/2020 SEX	DESCANSO																						

Totais

Código	Descrição	Valor	Código	Descrição	Valor

Banco de Horas / Compensações

Saldo Anterior	Crédito	Débito	Saldo Atual
00:00	00:00	00:00	00:00

Eu NEIDE MARIA LOPES concordo com as informações acima.

Neide M. Lopes

Assinatura Funcionário

CONFERE COM A ORIGINAL
Hospital Mahatma Gandhi

CONFERE COM A ORIGINAL
Hospital Mahatma Gandhi

Relatório - Espelho de Ponto

Período 21/02/2020 a 20/03/2020

Empresa (BEBEDOURO) HOSPITAL PSIQUIATRICO ESPIRITA MAHATMA GANDHI — **CNPJ** 00.000.000/0000-00 — **Cidade** BEBEDOURO - SP — **Emissão** 25/03/2020

Endereço RUA LUIZ BRUNELLI, 00 — **Complemento** — **Bairro** JARDIM JULIA — **Fone**

Funcionário 3567 VALQUIRIA DE SOUZA — **Número CTPS** — **RG** 34.637.719-5 — **CPF** 215.791.068-97

Cargo 120 TECNICO ENFERMAGEM — **Admissão** 21/02/2018 — **PIS** 12600998154 — **Categoria** MENSALISTA

Departamento 63000000 UPA BEBEDOURO — **Centro de Custo** 63000000 UPA BEBEDOURO — **Escala** 1 ESC 12 X 36 - 07:00 19:00 PAR

Data Apontamento		Horário de Trabalho Entrada - Intervalo - Saída	Apontamento E1	S1	E2	S2	E3	S3	E4	S4	E5	S5	E6	S6	Eventos HOR NORM	FALTA	FALT JUS	ATR/SAID	HE 100%	CREDITO	DEBITO	ADIC NOT	ABONOS	Justificativas
21/02/2020	SEX	DESCANSO																						
22/02/2020	SAB	07:00 12:00 13:00 19:00	07:05	13:20	14:23	19:31									11:00					00:31				
23/02/2020	DOM	DESCANSO																						
24/02/2020	SEG	07:00 12:00 13:00 19:00	07:05	12:17	13:17	19:01									11:00									
25/02/2020	TER	DESCANSO																						
26/02/2020	QUA	07:00 12:00 13:00 19:00	07:01	13:10	13:11	14:10									06:09					00:59	04:51			
27/02/2020	QUI	DESCANSO	09:15	13:16	14:13	19:17													09:05					
28/02/2020	SEX	07:00 12:00 13:00 19:00	07:05	11:48	12:48	19:10									11:00									
29/02/2020	SAB	DESCANSO	07:01	13:10	14:10	19:08													11:07					
01/03/2020	DOM	FOLGA																						
02/03/2020	SEG	DESCANSO																						
03/03/2020	TER	07:00 12:00 13:00 19:00	07:06	11:21	12:30	19:08									10:45						00:15			
04/03/2020	QUA	DESCANSO																						
05/03/2020	QUI	07:00 12:00 13:00 19:00	07:16	14:24	15:20	19:04									10:44						00:16			
06/03/2020	SEX	DESCANSO																						
07/03/2020	SAB	07:00 12:00 13:00 19:00	07:07	13:59	14:57	19:20									11:00					00:22				
08/03/2020	DOM	DESCANSO																						
09/03/2020	SEG	07:00 12:00 13:00 19:00	07:01	13:02	14:05	19:05									11:00									
10/03/2020	TER	DESCANSO																						
11/03/2020	QUA	07:00 12:00 13:00 19:00	07:01	11:07	12:11	19:18									11:00					00:18				
12/03/2020	QUI	DESCANSO																						
13/03/2020	SEX	07:00 12:00 13:00 19:00	06:56	12:06	13:06	19:10									11:00					00:14				
14/03/2020	SAB	DESCANSO	13:01	15:14	15:29	19:03													05:47					
15/03/2020	DOM	07:00 12:00 13:00 19:00	06:57	13:07	14:11	19:19									11:00					00:22				
16/03/2020	SEG	DESCANSO																						
17/03/2020	TER	FOLGA																						
18/03/2020	QUA	DESCANSO																						
19/03/2020	QUI	07:00 12:00 13:00 19:00	07:04	12:01	13:06	19:20									11:00					00:20				
20/03/2020	SEX	DESCANSO																						

Totais

Código	Descrição	Valor
38	HORA EXTRAS 100%	25,98

Código	Descrição	Valor

Banco de Horas / Compensações

Saldo Anterior	Crédito	Débito	Saldo Atual
08:25	03:06	-05:22	06:09

Eu VALQUIRIA DE SOUZA concordo com as informações acima.

Assinatura Funcionário

0000079

CONFERE COM A ORIGINAL
Hospital Mahatma Gandhi

Relatório - Espelho de Ponto

Período 21/02/2020 a 20/03/2020

Empresa (BEBEDOURO) HOSPITAL PSIQUIATRICO ESPIRITA MAHATMA GANDHI — **CNPJ** 00.000.000/0000-00 — **Cidade** BEBEDOURO - SP — **Emissão** 25/03/2020

Endereço RUA LUIZ BRUNELLI, 00 — **Complemento** — **Bairro** JARDIM JULIA — **Fone**

Funcionário 7326 JAERCIO FERREIRA NEVES — **Número CTPS** — **RG** 41.601.700-9 — **CPF** 335.212.918-55

Cargo 125 CONTROLADOR DE ACESSO — **Admissão** 03/10/2019 — **PIS** 12748072164 — **Categoria** MENSALISTA

Departamento 63000000 UPA BEBEDOURO — **Centro de Custo** 63000000 UPA BEBEDOURO — **Escala** 1 ESC 12 X 36 - 07:00 19:00 PAR

Data Apontamento	Horário de Trabalho Entrada - Intervalo - Saída	Apontamento E1	S1	E2	S2	E3	S3	E4	S4	E5	S5	E6	S6	Eventos HOR NORM	FALTA	FALT JUS	ATR/SAID	HE 100%	CREDITO	DEBITO	ADIC NOT	ABONOS	Justificativas
21/02/2020 SEX	DESCANSO																						
22/02/2020 SAB	FOLGA																						
23/02/2020 DOM	DESCANSO																						
24/02/2020 SEG	07:00 12:00 13:00 19:00	06:55	12:00	13:00	19:00									11:00									
25/02/2020 TER	DESCANSO																						
26/02/2020 QUA	07:00 12:00 13:00 19:00	07:01	12:00	13:00	19:00									11:00									
27/02/2020 QUI	DESCANSO																						
28/02/2020 SEX	07:00 12:00 13:00 19:00	06:56	12:00	13:00	19:00									11:00									
29/02/2020 SAB	DESCANSO																						
01/03/2020 DOM	07:00 12:00 13:00 19:00	06:56	12:00	13:00	19:00									11:00									
02/03/2020 SEG	DESCANSO																						
03/03/2020 TER	19:00 22:00 23:00 07:00	18:56	00:05	01:05	07:00									11:00							09:00		
04/03/2020 QUA	DESCANSO																						
05/03/2020 QUI	07:00 12:00 13:00 19:00	06:57	12:11	13:11	19:00									11:00									
06/03/2020 SEX	DESCANSO																						
07/03/2020 SAB	07:00 12:00 13:00 19:00	06:59	12:00	13:00	19:00									11:00									
08/03/2020 DOM	DESCANSO																						
09/03/2020 SEG	07:00 12:00 13:00 19:00	06:56	12:00	13:00	19:00									11:00									
10/03/2020 TER	DESCANSO																						
11/03/2020 QUA	FOLGA																						
12/03/2020 QUI	DESCANSO																						
13/03/2020 SEX	07:00 12:00 13:00 19:00	06:56	12:00	12:58	19:00									11:00									
14/03/2020 SAB	DESCANSO																						
15/03/2020 DOM	19:00 22:00 23:00 07:00	18:55	00:00	01:00	07:00									11:00							09:00		
16/03/2020 SEG	DESCANSO																						
17/03/2020 TER	07:00 12:00 13:00 19:00	06:55	12:00	13:00	19:00									11:00									
18/03/2020 QUA	DESCANSO																						
19/03/2020 QUI	07:00 12:00 13:00 19:00	06:55	12:00	13:00	19:00									11:00									
20/03/2020 SEX	DESCANSO																						

Totais

Código	Descrição	Valor	Código	Descrição	Valor
209	ADICIONAL NOTURNO 30%	18,00			

Banco de Horas / Compensações

Saldo Anterior	Crédito	Débito	Saldo Atual
02:43	00:00	00:00	02:43

Eu JAERCIO FERREIRA NEVES concordo com as informações acima.

Jaercio Ferreira Neves.

Assinatura Funcionário

0000080

CONFERE COM A ORIGINAL
Hospital Mahatma Gandhi

Relatório - Espelho de Ponto
Período 21/02/2020 a 20/03/2020

Empresa (BEBEDOURO) HOSPITAL PSIQUIATRICO ESPIRITA MAHATMA GANDHI — **CNPJ** 00.000.000/0000-00 — **Cidade** BEBEDOURO - SP — **Emissão** 25/03/2020
Endereço RUA LUIZ BRUNELLI, 00 — **Complemento** — **Bairro** JARDIM JULIA — **Fone**
Funcionário 3569 MATEUS MAXIMINO BRAGA — **Número CTPS** — **RG** 40.494.970-8 — **CPF** 328.287.388-33
Cargo 15 ASSISTENTE MANUTENCAO — **Admissão** 08/02/2018 — **PIS** 12804936157 — **Categoria** MENSALISTA
Departamento 63000000 UPA BEBEDOURO — **Centro de Custo** 63000000 UPA BEBEDOURO — **Horário** 1 07:00 - 00:15INT - 13:00

Data		Horário de Trabalho	Apontamento												Eventos							Justificativas
Apontamento		Entrada - Intervalo - Saída	E1	S1	E2	S2	E3	S3	E4	S4	E5	S5	E6	S6	HOR NORM	FALTA	FALT JUS	ATR/SAID	HE 100%	CREDITO	DEBITO	ADIC NOT	ABONOS	
21/02/2020	SEX	07:00 10:00 10:15 13:00	06:57	12:00	12:15	13:02									05:45									
22/02/2020	SAB	FOLGA																						
23/02/2020	DOM	FOLGA																						
24/02/2020	SEG	07:00 10:00 10:15 13:00																					07:20	PONTO FACULTATIVO
25/02/2020	TER	07:00 10:00 10:15 13:00																					07:20	PONTO FACULTATIVO
26/02/2020	QUA	07:00 10:00 10:15 13:00																			07:20			COMPENSAÇÃO
27/02/2020	QUI	07:00 10:00 10:15 13:00																			05:45			
28/02/2020	SEX	07:00 10:00 10:15 13:00																			05:45			
29/02/2020	SAB	DESCANSO																						
01/03/2020	DOM	FOLGA																						
02/03/2020	SEG	07:00 10:00 10:15 13:00	07:02	12:19	12:34	13:02									05:28					00:17	00:17			
03/03/2020	TER	07:00 10:00 10:15 13:00	07:02	12:45	12:58	13:05									05:30					00:20	00:15			
04/03/2020	QUA	07:00 10:00 10:15 13:00	07:00	12:20	12:34	13:06									05:31					00:21	00:14			
05/03/2020	QUI	07:00 10:00 10:15 13:00	07:01	12:13	12:26	13:01									05:31					00:16	00:14			
06/03/2020	SEX	07:00 10:00 10:15 13:00																			05:45			
07/03/2020	SAB	DESCANSO																						
08/03/2020	DOM	FOLGA																						
09/03/2020	SEG	07:00 10:00 10:15 13:00	06:57	12:21	12:35	13:02									05:31					00:20	00:14			
10/03/2020	TER	07:00 10:00 10:15 13:00	06:57	10:23	10:37	13:04									05:45									
11/03/2020	QUA	07:00 10:00 10:15 13:00	06:59	10:18	10:32	13:02									05:45									
12/03/2020	QUI	07:00 10:00 10:15 13:00	06:56	10:13	10:27	13:03									05:45									
13/03/2020	SEX	07:00 10:00 10:15 13:00	06:57	10:14	10:28	13:03									05:45									
14/03/2020	SAB	DESCANSO																						
15/03/2020	DOM	FOLGA																						
16/03/2020	SEG	07:00 10:00 10:15 13:00	06:57	10:12	10:26	13:01									05:45									
17/03/2020	TER	07:00 10:00 10:15 13:00	06:57	10:05	10:20	13:02									05:45									
18/03/2020	QUA	07:00 10:00 10:15 13:00	06:58	10:08	10:23	13:01									05:45									
19/03/2020	QUI	07:00 10:00 10:15 13:00	07:01	10:42	10:56	13:02									05:45									
20/03/2020	SEX	07:00 10:00 10:15 13:00	07:02	10:36	10:50	13:02									05:45									

Totais

Código	Descrição	Valor	Código	Descrição	Valor

Banco de Horas / Compensações

Saldo Anterior	Crédito	Débito	Saldo Atual
25:18	01:34	-25:49	01:03

Eu MATEUS MAXIMINO BRAGA concordo com as informações acima.

Assinatura Funcionário

0000081

Relatório - Espelho de Ponto

Período 21/02/2020 a 20/03/2020

Empresa (BEBEDOURO) HOSPITAL PSIQUIATRICO ESPIRITA MAHATMA GANDHI — **CNPJ** 00.000.000/0000-00 — **Cidade** BEBEDOURO - SP — **Emissão** 25/03/2020

Endereço RUA LUIZ BRUNELLI, 00 — **Complemento** — **Bairro** JARDIM JULIA — **Fone**

Funcionário 7264 LEONARDO CARVALHO RONDON — **Número CTPS** — **RG** 45.756.650-4 — **CPF** 422.888.248-08

Cargo 125 CONTROLADOR DE ACESSO — **Admissão** 15/05/2019 — **PIS** 20138373951 — **Categoria** MENSALISTA

Departamento 63000000 UPA BEBEDOURO — **Centro de Custo** 63000000 UPA BEBEDOURO — **Escala** 1 ESC 12 X 36 - 07:00 19:00 PAR

Data Apontamento		Horário de Trabalho Entrada - Intervalo - Saída	Apontamento E1	S1	E2	S2	E3	S3	E4	S4	E5	S5	E6	S6	Eventos HOR NORM	FALTA	FALT JUS	ATR/SAID	HE 100%	CREDITO	DEBITO	ADIC NOT	ABONOS	Justificativas
21/02/2020	SEX	DESCANSO																						
22/02/2020	SAB	FOLGA	18:55	04:04	05:04	07:04													11:09			02:04		
23/02/2020	DOM	DESCANSO																						
24/02/2020	SEG	07:00 12:00 13:00 19:00	06:58	11:18	12:17	19:02									11:00									
25/02/2020	TER	DESCANSO																						
26/02/2020	QUA	07:00 12:00 13:00 19:00	07:09	13:50	14:48	19:03									11:00									
27/02/2020	QUI	DESCANSO																						
28/02/2020	SEX	07:00 12:00 13:00 19:00	06:58	11:02	12:00	19:02									11:00									
29/02/2020	SAB	DESCANSO																						
01/03/2020	DOM	07:00 12:00 13:00 19:00	06:58	11:01	12:01	19:02									11:00									
02/03/2020	SEG	DESCANSO																						
03/03/2020	TER	07:00 12:00 13:00 19:00	06:57	11:16	12:18	19:02									11:00									
04/03/2020	QUA	DESCANSO																						
05/03/2020	QUI	07:00 12:00 13:00 19:00	06:56	13:15	14:13	19:00									11:00									
06/03/2020	SEX	DESCANSO																						
07/03/2020	SAB	07:00 12:00 13:00 19:00	06:56	13:11	14:11	19:00									11:00									
08/03/2020	DOM	DESCANSO																						
09/03/2020	SEG	07:00 12:00 13:00 19:00	06:58	13:13	14:13	19:01									11:00									
10/03/2020	TER	DESCANSO																						
11/03/2020	QUA	07:00 12:00 13:00 19:00	06:57	13:30	14:30	19:01									11:00									
12/03/2020	QUI	DESCANSO																						
13/03/2020	SEX	07:00 12:00 13:00 19:00	06:55	12:10	13:11	19:00									11:00									
14/03/2020	SAB	DESCANSO																						
15/03/2020	DOM	07:00 12:00 13:00 19:00	06:58	13:07	14:09	19:01									11:00									
16/03/2020	SEG	DESCANSO																						
17/03/2020	TER	FOLGA																						
18/03/2020	QUA	DESCANSO																						
19/03/2020	QUI	07:00 12:00 13:00 19:00	06:57	13:11	14:12	19:02									11:00									
20/03/2020	SEX	DESCANSO																						

Totais

Código	Descrição	Valor	Código	Descrição	Valor
38	HORA EXTRAS 100%	11:09	209	ADICIONAL NOTURNO 30%	02:04

Banco de Horas / Compensações

Saldo Anterior	Crédito	Débito	Saldo Atual
00:44	00:00	00:00	00:44

Eu LEONARDO CARVALHO RONDON concordo com as informações acima.

Assinatura Funcionário

CONFERE COM A ORIGINAL
Hospital Mahatma Gandhi

0000082

CONFERE COM A ORIGINAL
Hospital Mahatma Gandhi

Relatório - Espelho de Ponto

Período 21/02/2020 a 20/03/2020

Empresa (BEBEDOURO) HOSPITAL PSIQUIATRICO ESPIRITA MAHATMA GANDHI — **CNPJ** 00.000.000/0000-00 — **Cidade** BEBEDOURO - SP — **Emissão** 25/03/2020

Endereço RUA LUIZ BRUNELLI, 00 — **Complemento** — **Bairro** JARDIM JULIA — **Fone**

Funcionário 4991 MARCELO DONIZETE RIBEIRO DIAS — **Número CTPS** — **RG** 41.715.518-9 — **CPF** 357.863.408-56

Cargo 120 TECNICO ENFERMAGEM — **Admissão** 02/05/2018 — **PIS** 16418525915 — **Categoria** MENSALISTA

Departamento 63000000 UPA BEBEDOURO — **Centro de Custo** 63000000 UPA BEBEDOURO — **Escala** 2 ESC 12 X 36 - 07:00 - 19:00 IMPAR

Data Apontamento		Horário de Trabalho Entrada - Intervalo - Saída	Apontamento E1	S1	E2	S2	E3	S3	E4	S4	E5	S5	E6	S6	Eventos HOR NORM	FALTA	FALT JUS	ATR/SAID	HE 100%	CREDITO	DEBITO	ADIC NOT	ABONOS	Justificativas
21/02/2020	SEX	FOLGA	06:47	13:21	14:00	19:09													11:43					
22/02/2020	SAB	DESCANSO													11:00					00:15				
23/02/2020	DOM	07:00 12:00 13:00 19:00	07:08	13:00	14:02	19:15																		
24/02/2020	SEG	DESCANSO													10:45						00:15			
25/02/2020	TER	07:00 12:00 13:00 19:00	07:15	13:15	14:15	19:08																		
26/02/2020	QUA	DESCANSO													11:00					00:27				
27/02/2020	QUI	07:00 12:00 13:00 19:00	07:09	13:56	14:46	19:17																		
28/02/2020	SEX	DESCANSO													10:46					00:16	00:14			
29/02/2020	SAB	07:00 12:00 13:00 19:00	07:14	13:28	14:25	19:13																		
01/03/2020	DOM	DESCANSO													10:48					00:11	00:12			
02/03/2020	SEG	07:00 12:00 13:00 19:00	06:49	14:49	16:01	19:00																		
03/03/2020	TER	DESCANSO													10:16					01:25	00:44			
04/03/2020	QUA	07:00 12:00 13:00 19:00	06:52	16:09	16:53	19:17																		
05/03/2020	QUI	DESCANSO													11:00					00:34				
06/03/2020	SEX	07:00 12:00 13:00 19:00	06:53	13:15	14:05	19:17																		
07/03/2020	SAB	DESCANSO																	11:12					
08/03/2020	DOM	FOLGA	07:04	13:45	14:44	19:15																		
09/03/2020	SEG	DESCANSO													11:00					00:31				
10/03/2020	TER	07:00 12:00 13:00 19:00	06:49	13:38	14:35	19:17																		
11/03/2020	QUA	DESCANSO													11:00					00:34				
12/03/2020	QUI	07:00 12:00 13:00 19:00	06:52	14:53	15:36	19:09																		
13/03/2020	SEX	DESCANSO	20:45	22:44	00:20	07:04													08:43					
14/03/2020	SAB	07:00 12:00 13:00 19:00	07:04	13:27	14:20	19:15									11:00					00:22				
15/03/2020	DOM	DESCANSO	20:43	23:31	00:34	07:03													09:17					
16/03/2020	SEG	19:00 22:00 23:00 07:00	15:51	17:06	19:20	07:00									10:40					02:15	00:20	08:00		
17/03/2020	TER	DESCANSO																						
18/03/2020	QUA	07:00 12:00 13:00 19:00	06:50	12:05	13:06	23:54									11:00					05:04				
19/03/2020	QUI	DESCANSO																						
20/03/2020	SEX	07:00 12:00 13:00 19:00	07:07	13:02	13:52	19:08									11:00					00:18				

Totais

Código	Descrição	Valor	Código	Descrição	Valor
38	HORA EXTRAS 100%	40:55	209	ADICIONAL NOTURNO 30%	08:00

Banco de Horas / Compensações

Saldo Anterior	Crédito	Débito	Saldo Atual
04:45	12:12	-01:45	15:12

Eu MARCELO DONIZETE RIBEIRO DIAS concordo com as informações acima.

Assinatura Funcionário

00000083

CONFERE COM A ORIGINAL
Hospital Mahatma Gandhi

Relatório - Espelho de Ponto

Período 21/02/2020 a 20/03/2020

Empresa (BEBEDOURO) HOSPITAL PSIQUIATRICO ESPIRITA MAHATMA GANDHI — **CNPJ** 00.000.000/0000-00 — **Cidade** BEBEDOURO - SP — **Emissão** 25/03/2020

Endereço RUA LUIZ BRUNELLI, 00 — **Complemento** — **Bairro** JARDIM JULIA — **Fone**

Funcionário 7319 INES CRISTINA DA SILVA RIBEIRO — **Número CTPS** — **RG** 26.886.490-1 — **CPF** 149.642.888-97

Cargo 120 TECNICO ENFERMAGEM — **Admissão** 03/09/2019 — **PIS** 12388939234 — **Categoria** MENSALISTA

Departamento 63000000 UPA BEBEDOURO — **Centro de Custo** 63000000 UPA BEBEDOURO — **Escala** 2 ESC 12 X 36 - 07:00 - 19:00 IMPAR

Data Apontamento		Horário de Trabalho Entrada - Intervalo - Saída	Apontamento E1	S1	E2	S2	E3	S3	E4	S4	E5	S5	E6	S6	Eventos HOR NORM	FALTA	FALT JUS	ATR/SAID	HE 100%	CREDITO	DEBITO	ADIC NOT	ABONOS	Justificativas
21/02/2020	SEX	DESCANSO																						
22/02/2020	SAB	07:00 12:00 13:00 19:00	13:03	16:27	16:49	19:09									04:35					01:09			06:25	COMPENSAÇÃO
23/02/2020	DOM	07:00 12:00 13:00 19:00	06:56	13:10	14:08	19:18									11:00					00:24				
24/02/2020	SEG	DESCANSO																						
25/02/2020	TER	07:00 12:00 13:00 19:00	06:51	11:02	11:59	18:57									11:00					00:12				
26/02/2020	QUA	DESCANSO																						
27/02/2020	QUI	07:00 12:00 13:00 19:00	06:58	13:48	14:50	19:05									11:00									
28/02/2020	SEX	DESCANSO																						
29/02/2020	SAB	07:00 12:00 13:00 19:00	06:47	12:04	13:00	19:04									11:00					00:21				
01/03/2020	DOM	DESCANSO																						
02/03/2020	SEG	07:00 12:00 13:00 19:00	06:59	12:14	13:12	19:07									11:00									
03/03/2020	TER	DESCANSO																						
04/03/2020	QUA	07:00 12:00 13:00 19:00	07:01	12:06	13:08	19:05									11:00									
05/03/2020	QUI	DESCANSO																						
06/03/2020	SEX	FOLGA																						
07/03/2020	SAB	DESCANSO																						
08/03/2020	DOM	07:00 12:00 13:00 19:00	06:48	12:06	12:59	19:03									11:00					00:22				
09/03/2020	SEG	DESCANSO																						
10/03/2020	TER	07:00 12:00 13:00 19:00	06:58	11:15	12:12	19:08									11:00					00:13				
11/03/2020	QUA	DESCANSO																						
12/03/2020	QUI	07:00 12:00 13:00 19:00	07:00	12:09	13:04	19:05									11:00									
13/03/2020	SEX	DESCANSO																						
14/03/2020	SAB	FOLGA																						
15/03/2020	DOM	DESCANSO																						
16/03/2020	SEG	07:00 12:00 13:00 19:00	06:55	11:05	12:03	19:06									11:00					00:13				
17/03/2020	TER	DESCANSO																						
18/03/2020	QUA	07:00 12:00 13:00 19:00	06:59	12:08	13:06	19:04									11:00									
19/03/2020	QUI	DESCANSO																						
20/03/2020	SEX	07:00 12:00 13:00 19:00	06:56	12:29	13:29	19:07									11:00					00:11				

Totais

Código	Descrição	Valor	Código	Descrição	Valor

Banco de Horas / Compensações

Saldo Anterior	Crédito	Débito	Saldo Atual
07:34	03:05	00:00	10:39

Eu INES CRISTINA DA SILVA RIBEIRO concordo com as informações acima.

Inês C. S. Ribeiro

Assinatura Funcionário

0000084

CONFERE COM A ORIGINAL
Hospital Mahatma Gandhi

Relatório - Espelho de Ponto

Período 21/02/2020 a 20/03/2020

Empresa (BEBEDOURO) HOSPITAL PSIQUIATRICO ESPIRITA MAHATMA GANDHI — **CNPJ** 00.000.000/0000-00 — **Cidade** BEBEDOURO - SP — **Emissão** 25/03/2020

Endereço RUA LUIZ BRUNELLI, 00 — **Complemento** — **Bairro** JARDIM JULIA — **Fone**

Funcionário 2807 LENITA APARECIDA NOGUEIRA — **Número CTPS** — **RG** 19.468.551- — **CPF** 086.083.488-37

Cargo 20 AUX ADMINISTRATIVO — **Admissão** 21/12/2017 — **PIS** 12279696241 — **Categoria** MENSALISTA

Departamento 63000000 UPA BEBEDOURO — **Centro de Custo** 63000000 UPA BEBEDOURO — **Horário** 73 07:00-01:00INT-17:00 SEG QUI 16:00SEX

Data Apontamento		Horário de Trabalho Entrada - Intervalo - Saida	Apontamento E1	S1	E2	S2	E3	S3	E4	S4	E5	S5	E6	S6	Eventos HOR NORM	FALTA	FALT JUS	ATR/SAID	HE 100%	CREDITO	DEBITO	ADIC NOT	ABONOS	Justificativas
21/02/2020	SEX	07:00 11:00 12:00 16:00	06:37	11:06	12:02	16:01									08:00					00:28				
22/02/2020	SAB	COMPENSADO																						
23/02/2020	DOM	FOLGA																						
24/02/2020	SEG	07:00 11:00 12:00 17:00																					07:20	PONTO FACULTATIVO
25/02/2020	TER	07:00 11:00 12:00 17:00																					07:20	PONTO FACULTATIVO
26/02/2020	QUA	07:00 11:00 12:00 17:00	06:38	12:20											05:20					00:22			03:40	PONTO FACULTATIVO
27/02/2020	QUI	07:00 11:00 12:00 17:00	06:41	11:31	12:20	17:01									09:00					00:31				
28/02/2020	SEX	07:00 11:00 12:00 16:00	06:55	12:00	12:59	16:07									08:00					00:13				
29/02/2020	SAB	COMPENSADO																						
01/03/2020	DOM	FOLGA																						
02/03/2020	SEG	07:00 11:00 12:00 17:00	06:56	11:08	11:59	17:01									09:00					00:14				
03/03/2020	TER	07:00 11:00 12:00 17:00	06:54	11:10	12:04	17:01									09:00					00:13				
04/03/2020	QUA	07:00 11:00 12:00 17:00	06:59	12:01	13:00	17:03									09:00									
05/03/2020	QUI	07:00 11:00 12:00 17:00	06:57	11:48	12:49	17:00									09:00									
06/03/2020	SEX	07:00 11:00 12:00 16:00	06:48	11:05	11:56	16:05									08:00					00:26				
07/03/2020	SAB	COMPENSADO																						
08/03/2020	DOM	FOLGA																						
09/03/2020	SEG	07:00 11:00 12:00 17:00	06:52	11:58	12:54	17:05									09:00					00:17				
10/03/2020	TER	07:00 11:00 12:00 17:00	06:56	11:01	11:56	17:01									09:00									
11/03/2020	QUA	07:00 11:00 12:00 17:00	06:45	11:01	11:54	17:03									09:00					00:25				
12/03/2020	QUI	07:00 11:00 12:00 17:00	06:56	11:11	11:57	17:07									09:00					00:25				
13/03/2020	SEX	07:00 11:00 12:00 16:00	06:53	11:04	11:55	16:01									08:00					00:17				
14/03/2020	SAB	COMPENSADO																						
15/03/2020	DOM	FOLGA																						
16/03/2020	SEG	07:00 11:00 12:00 17:00	06:51	11:43	12:43	17:01									09:00									
17/03/2020	TER	07:00 11:00 12:00 17:00	06:56	12:06	12:58	17:06									09:00					00:18				
18/03/2020	QUA	07:00 11:00 12:00 17:00	06:57	12:37	13:31	17:01									09:00									
19/03/2020	QUI	07:00 11:00 12:00 17:00	06:51	12:01	12:56	17:00									09:00					00:14				
20/03/2020	SEX	07:00 11:00 12:00 16:00	06:56	11:54	12:53	16:06									08:00					00:11				

Totais

Código	Descrição	Valor	Código	Descrição	Valor

Banco de Horas / Compensações

Saldo Anterior	Crédito	Débito	Saldo Atual
-00:32	04:34	00:00	04:02

Eu LENITA APARECIDA NOGUEIRA concordo com as informações acima.

Assinatura Funcionário

0000085

Relatório - Espelho de Ponto

Período 21/02/2020 a 20/03/2020

Mahatma Gandhi

Empresa	(BEBEDOURO) HOSPITAL PSIQUIATRICO ESPIRITA MAHATMA GANDHI			**CNPJ**	00.000.000/0000-00	**Cidade**	BEBEDOURO - SP
Endereço	RUA LUIZ BRUNELLI, 00			**Complemento**		**Bairro**	JARDIM JULIA
Funcionário	2858 RITA DE CASSIA SCARDUA			**Número CTPS**		**RG**	23.609.312-
Cargo	117 ENFERMEIRO			**Admissão**	21/12/2017	**PIS**	12402427614
Departamento	63000000 UPA BEBEDOURO	**Centro de Custo**	63000000 UPA BEBEDOURO	**Escala**			3 ESC 12 X 36 - 19:00 - 07:00 PAR

Emissão 25/03/2020 | **Fone** | **CPF** 181.037.928-88 | **Categoria** MENSALISTA

Data Apontamento	Horário de Trabalho Entrada - Intervalo - Saída	Apontamento E1	S1	E2	S2	E3	S3	E4	S4	E5	S5	E6	S6	Eventos HOR NORM	FALTA	FALT JUS	ATR/SAID	HE 100%	CREDITO	DEBITO	ADIC NOT	ABONOS	Justificativas
21/02/2020 SEX	DESCANSO																						
22/02/2020 SAB	19:00 22:00 23:00 07:00	19:05	04:12	05:19	07:23									10:48					00:23	00:12	09:23		
23/02/2020 DOM	DESCANSO																						
24/02/2020 SEG	FOLGA																						
25/02/2020 TER	DESCANSO																						
26/02/2020 QUA	19:00 22:00 23:00 07:00	19:07	02:00	03:06	07:14									10:47					00:14	00:13	09:14		
27/02/2020 QUI	DESCANSO																						
28/02/2020 SEX	19:00 22:00 23:00 07:00	19:07	02:11	03:11	07:04									11:00							09:04		
29/02/2020 SAB	DESCANSO																						
01/03/2020 DOM	19:00 22:00 23:00 07:00	18:54	01:06	02:05	07:15									11:00					00:22		09:14		
02/03/2020 SEG	DESCANSO																						
03/03/2020 TER	19:00 22:00 23:00 07:00	18:56	02:07	03:08	07:26									11:00					00:30		09:26		
04/03/2020 QUA	DESCANSO																						
05/03/2020 QUI	19:00 22:00 23:00 07:00	18:55	03:01	04:01	07:02									11:00							09:02		
06/03/2020 SEX	DESCANSO																						
07/03/2020 SAB	19:00 22:00 23:00 07:00	18:58	04:17	05:19	07:10									11:00					00:12		09:10		
08/03/2020 DOM	DESCANSO																						
09/03/2020 SEG	19:00 22:00 23:00 07:00	18:58	01:02	02:01	07:00									11:00							09:00		
10/03/2020 TER	DESCANSO																						
11/03/2020 QUA	19:00 22:00 23:00 07:00	19:00	01:01	01:59	07:07									11:00							09:07		
12/03/2020 QUI	DESCANSO																						
13/03/2020 SEX	19:00 22:00 23:00 07:00	19:00	00:59	02:02	07:06									11:00							09:06		
14/03/2020 SAB	DESCANSO																						
15/03/2020 DOM	19:00 22:00 23:00 07:00	19:02	01:45	03:00	07:06									10:43						00:17	09:06		
16/03/2020 SEG	DESCANSO																						
17/03/2020 TER	FOLGA																						
18/03/2020 QUA	DESCANSO																						
19/03/2020 QUI	19:00 22:00 23:00 07:00	18:54	00:58	02:01	07:13									11:00					00:19		09:13		
20/03/2020 SEX	DESCANSO																						

Totais

Código	Descrição	Valor
209	ADICIONAL NOTURNO 30%	110,08

Código	Descrição	Valor

Banco de Horas / Compensações

Saldo Anterior	Crédito	Débito	Saldo Atual
10:05	02:00	-00:42	11:23

Eu RITA DE CASSIA SCARDUA concordo com as informações acima.

Rita de Cassia Scardua

Assinatura Funcionário

CONFERE COM A ORIGINAL
Hospital Mahatma Gandhi

0000086

CONFERE COM A ORIGINAL
Hospital Mahatma Gandhi

Relatório - Espelho de Ponto

Período 21/02/2020 a 20/03/2020

Mahatma Gandhi

Empresa	(BEBEDOURO) HOSPITAL PSIQUIATRICO ESPIRITA MAHATMA GANDHI	**CNPJ** 00.000.000/0000-00	**Cidade** BEBEDOURO - SP	**Emissão** 25/03/2020
Endereço	RUA LUIZ BRUNELLI, 00	**Complemento**	**Bairro** JARDIM JULIA	**Fone**
Funcionário	7801 LUCIMARA CRISTINA LOMBARDO	**Número CTPS**	**RG** 33.568.336-8	**CPF** 214.281.288-08
Cargo	117 ENFERMEIRO	**Admissão** 05/12/2019	**PIS** 19010913077	**Categoria** MENSALISTA
Departamento	63000000 UPA BEBEDOURO	**Centro de Custo** 63000000 UPA BEBEDOURO	**Escala**	4 ESC 12X36 - 19:00 -07:00 IMPAR

Data Apontamento	Horário de Trabalho Entrada - Intervalo - Saída	Apontamento E1	S1	E2	S2	E3	S3	E4	S4	E5	S5	E6	S6	Eventos HOR NORM	FALTA	FALT JUS	ATR/SAID	HE 100%	CREDITO	DEBITO	ADIC NOT	ABONOS	Justificativas
21/02/2020 SEX	19:00 22:00 23:00 07:00	18:56	02:53	03:54	07:12									11:00					00:16		09:12		
22/02/2020 SAB	DESCANSO																						
23/02/2020 DOM	FOLGA																						
24/02/2020 SEG	DESCANSO																						
25/02/2020 TER	19:00 22:00 23:00 07:00	18:52	01:59	03:03	07:11									11:00					00:19		09:11		
26/02/2020 QUA	DESCANSO																						
27/02/2020 QUI	19:00 22:00 23:00 07:00	19:19	03:52	04:51	07:17									10:41					00:18	00:19	09:16		
28/02/2020 SEX	DESCANSO																						
29/02/2020 SAB	19:00 22:00 23:00 07:00	18:55	01:55	02:56	07:17									11:00					00:22		09:17		
01/03/2020 DOM	DESCANSO																						
02/03/2020 SEG	19:00 22:00 23:00 07:00	18:54	04:16	05:12	07:19									11:00					00:29		09:19		
03/03/2020 TER	DESCANSO																						
04/03/2020 QUA	19:00 22:00 23:00 07:00	19:00	01:07	02:04	07:02									11:00							09:02		
05/03/2020 QUI	DESCANSO																						
06/03/2020 SEX	19:00 22:00 23:00 07:00	18:57	01:32	02:31	07:25									11:00					00:29		09:24		
07/03/2020 SAB	DESCANSO																						
08/03/2020 DOM	19:00 22:00 23:00 07:00	18:55	02:08	03:10	07:06									11:00					00:11		09:06		
09/03/2020 SEG	DESCANSO																						
10/03/2020 TER	19:00 22:00 23:00 07:00	18:57	04:02	05:02	07:16									11:00					00:19		09:16		
11/03/2020 QUA	DESCANSO																						
12/03/2020 QUI	19:00 22:00 23:00 07:00	18:55	02:03	03:02	07:15									11:00					00:21		09:14		
13/03/2020 SEX	DESCANSO																						
14/03/2020 SAB	19:00 22:00 23:00 07:00	18:53	04:04	05:00	07:24									11:00					00:35		09:24		
15/03/2020 DOM	DESCANSO																						
16/03/2020 SEG	19:00 22:00 23:00 07:00	18:55	03:59	05:00	07:34									11:00					00:39		09:34		
17/03/2020 TER	DESCANSO																						
18/03/2020 QUA	FOLGA																						
19/03/2020 QUI	DESCANSO																						
20/03/2020 SEX	07:00 12:00 13:00 19:00	06:55	11:05	12:07	18:54									11:00									

Totais

Código	Descrição	Valor
209	ADICIONAL NOTURNO 30%	111:15

Código	Descrição	Valor

Banco de Horas / Compensações

Saldo Anterior	Crédito	Débito	Saldo Atual
09:01	04:18	-00:19	13:00

Eu LUCIMARA CRISTINA LOMBARDO concordo com as informações acima.

Assinatura Funcionário

0000087

Relatório - Espelho de Ponto

Período 21/02/2020 a 20/03/2020

Empresa (BEBEDOURO) HOSPITAL PSIQUIATRICO ESPIRITA MAHATMA GANDHI — **CNPJ** 00.000.000/0000-00 — **Cidade** BEBEDOURO - SP — **Emissão** 25/03/2020

Endereço RUA LUIZ BRUNELLI, 00 — **Complemento** — **Bairro** JARDIM JULIA — **Fone**

Funcionário 3721 KARINE CARLA DA SILVA PENTEADO — **Número CTPS** — **RG** 48.253.679-2 — **CPF** 418.166.458-93

Cargo 117 ENFERMEIRO — **Admissão** 12/03/2018 — **PIS** 15759758482 — **Categoria** MENSALISTA

Departamento 63000000 UPA BEBEDOURO — **Centro de Custo** 63000000 UPA BEBEDOURO — **Escala** 1 ESC 12 X 36 - 07:00 19:00 PAR

Data Apontamento	Horário de Trabalho Entrada - Intervalo - Saída	Apontamento E1	S1	E2	S2	E3	S3	E4	S4	E5	S5	E6	S6	Eventos HOR NORM	FALTA	FALT JUS	ATR/SAID	HE 100%	CREDITO	DEBITO	ADIC NOT	ABONOS	Justificativas
21/02/2020 SEX	DESCANSO																						
22/02/2020 SAB	07:00 12:00 13:00 19:00	06:54	14:15	14:15	19:18									11:00					01:24				
23/02/2020 DOM	DESCANSO																						
24/02/2020 SEG	07:00 12:00 13:00 19:00	06:54	12:12	13:10	19:14									11:00					00:22				
25/02/2020 TER	DESCANSO																						
26/02/2020 QUA	19:00 22:00 23:00 07:00	18:58	02:30	03:29	07:11									11:00					00:14		09:10		
27/02/2020 QUI	DESCANSO																						
28/02/2020 SEX	07:00 12:00 13:00 19:00	12:52	19:22											05:08					00:22	06:52			
29/02/2020 SAB	DESCANSO																						
01/03/2020 DOM	FOLGA																						
02/03/2020 SEG	DESCANSO																						
03/03/2020 TER	07:00 12:00 13:00 19:00	06:58	13:40	14:43	19:17									11:00					00:19				
04/03/2020 QUA	DESCANSO																						
05/03/2020 QUI	07:00 12:00 13:00 19:00	06:57	13:23	14:19	19:16									11:00					00:23				
06/03/2020 SEX	DESCANSO																						
07/03/2020 SAB	07:00 12:00 13:00 19:00	06:52	13:08	14:07	19:20									11:00					00:29				
08/03/2020 DOM	DESCANSO																						
09/03/2020 SEG	07:00 12:00 13:00 19:00	06:58	13:13	14:14	19:19									11:00					00:21				
10/03/2020 TER	DESCANSO																						
11/03/2020 QUA	07:00 12:00 13:00 19:00	06:52	11:53	12:53	19:51									11:00					00:59				
12/03/2020 QUI	DESCANSO																						
13/03/2020 SEX	07:00 12:00 13:00 19:00	06:59	14:33	15:34	19:10									11:00				03:33	00:11				
14/03/2020 SAB	DESCANSO	15:17	18:50																				
15/03/2020 DOM	FOLGA																						
16/03/2020 SEG	DESCANSO																						
17/03/2020 TER	07:00 12:00 13:00 19:00	06:57	14:06	15:06	19:14									11:00					00:17				
18/03/2020 QUA	DESCANSO																						
19/03/2020 QUI	07:00 12:00 13:00 19:00	07:00	13:00	13:58	19:05									11:00									
20/03/2020 SEX	DESCANSO																						

Totais

Código	Descrição	Valor
38	HORA EXTRAS 100%	3,55

Código	Descrição	Valor
209	ADICIONAL NOTURNO 30%	9,17

Banco de Horas / Compensações

Saldo Anterior	Crédito	Débito	Saldo Atual
24:14	05:21	-06:52	22:43

Eu KARINE CARLA DA SILVA PENTEADO concordo com as informações acima.

Karine Penteado

Assinatura Funcionário

CONFERE COM A ORIGINAL
Hospital Mahatma Gandhi

00000888

CONFERE COM A ORIGINAL
Hospital Mahatma Gandhi

Relatório - Espelho de Ponto

Período 21/02/2020 a 20/03/2020

Mahatma Gandhi

Empresa	(BEBEDOURO) HOSPITAL PSIQUIATRICO ESPIRITA MAHATMA GANDHI	**CNPJ**	00.000.000/0000-00	**Cidade**	BEBEDOURO - SP
Endereço	RUA LUIZ BRUNELLI, 00	**Complemento**		**Bairro**	JARDIM JULIA
Funcionário	2842 LARISSA LORENA BARRETO VICENTE	**Número CTPS**		**RG**	45.715.145-6
Cargo	20 AUX ADMINISTRATIVO	**Admissão**	21/12/2017	**PIS**	20376032116
Departamento	63000000 UPA BEBEDOURO	**Centro de Custo**	63000000 UPA BEBEDOURO	**Horário**	73 07:00-01:00INT-17:00 SEG QUI 16:00SEX

Emissão 25/03/2020 **Fone** **CPF** 460.890.498-16 **Categoria** MENSALISTA

Data Apontamento	Horário de Trabalho Entrada - Intervalo - Saída	Apontamento E1	S1	E2	S2	E3	S3	E4	S4	E5	S5	E6	S6	Eventos HOR NORM	FALTA	FALT JUS	ATR/SAID	HE 100%	CREDITO	DEBITO	ADIC NOT	ABONOS	Justificativas
21/02/2020 SEX	07:00 11:00 12:00 16:00				F	É	R	I	A	S													
22/02/2020 SAB	LIVRE				F	É	R	I	A	S													
23/02/2020 DOM	LIVRE				F	É	R	I	A	S													
24/02/2020 SEG	07:00 11:00 12:00 17:00				F	É	R	I	A	S													
25/02/2020 TER	07:00 11:00 12:00 17:00				F	É	R	I	A	S													
26/02/2020 QUA	07:00 11:00 12:00 17:00				F	É	R	I	A	S													
27/02/2020 QUI	07:00 11:00 12:00 17:00				F	É	R	I	A	S													
28/02/2020 SEX	07:00 11:00 12:00 16:00				F	É	R	I	A	S													
29/02/2020 SAB	LIVRE				F	É	R	I	A	S													
01/03/2020 DOM	LIVRE				F	É	R	I	A	S													
02/03/2020 SEG	07:00 11:00 12:00 17:00				F	É	R	I	A	S													
03/03/2020 TER	07:00 11:00 12:00 17:00				F	É	R	I	A	S													
04/03/2020 QUA	07:00 11:00 12:00 17:00	07:13	11:19	12:24	17:00									08:42						00:18			
05/03/2020 QUI	07:00 11:00 12:00 17:00	06:51	11:31	12:35	17:02									09:00					00:11				
06/03/2020 SEX	07:00 11:00 12:00 16:00	07:02	11:25	12:29	16:00									08:00									
07/03/2020 SAB	COMPENSADO																						
08/03/2020 DOM	FOLGA																						
09/03/2020 SEG	07:00 11:00 12:00 17:00	06:59	11:42	12:45	17:00									09:00									
10/03/2020 TER	07:00 11:00 12:00 17:00	06:58	11:16	12:19	16:56									09:00									
11/03/2020 QUA	07:00 11:00 12:00 17:00	07:06	13:03	14:05	16:59									09:00									
12/03/2020 QUI	07:00 11:00 12:00 17:00	07:02	13:08	14:09	16:58									09:00									
13/03/2020 SEX	07:00 11:00 12:00 16:00	07:01	11:12	12:15	15:58									08:00									
14/03/2020 SAB	COMPENSADO																						
15/03/2020 DOM	FOLGA																						
16/03/2020 SEG	07:00 11:00 12:00 17:00	07:01	11:22	12:23	16:57									09:00									
17/03/2020 TER	07:00 11:00 12:00 17:00	06:56	11:32	12:44	17:00									08:48						00:12			
18/03/2020 QUA	07:00 11:00 12:00 17:00	06:58	11:00	12:02	16:55									09:00									
19/03/2020 QUI	07:00 11:00 12:00 17:00	07:01	11:35	12:39	17:01									09:00									
20/03/2020 SEX	07:00 11:00 12:00 16:00	07:08	11:33	12:34	15:58									07:49						00:11			

Totais

Código	Descrição	Valor	Código	Descrição	Valor

Banco de Horas / Compensações

Saldo Anterior	Crédito	Débito	Saldo Atual
00:20	00:11	-00:41	-00:10

Eu LARISSA LORENA BARRETO VICENTE concordo com as informações acima.

Assinatura Funcionário

6800000

CONFERE COM A ORIGINAL
Hospital Mahatma Gandhi

Relatório - Espelho de Ponto

Período 21/02/2020 a 20/03/2020

Empresa (BEBEDOURO) HOSPITAL PSIQUIATRICO ESPIRITA MAHATMA GANDHI — **CNPJ** 00.000.000/0000-00 — **Cidade** BEBEDOURO - SP — **Emissão** 25/03/2020

Endereço RUA LUIZ BRUNELLI, 00 — **Complemento** — **Bairro** JARDIM JULIA — **Fone**

Funcionário 3318 VINICIUS LEOPOLDINO DE ANDRADE MIGLIORUCCI — **Número CTPS** — **RG** 46.248.621-7 — **CPF** 316.041.798-05

Cargo 14 ASSISTENTE DE TI — **Admissão** 01/01/2018 — **PIS** 12956156154 — **Categoria** MENSALISTA

Departamento 63000000 UPA BEBEDOURO — **Centro de Custo** 63000000 UPA BEBEDOURO — **Horário** 73 07:00-01:00INT-17:00 SEG QUI 16:00SEX

Data Apontamento	Horário de Trabalho Entrada - Intervalo - Saída	Apontamento E1	S1	E2	S2	E3	S3	E4	S4	E5	S5	E6	S6	Eventos HOR NORM	FALTA	FALT JUS	ATR/SAID	HE 100%	CREDITO	DEBITO	ADIC NOT	ABONOS	Justificativas
21/02/2020 SEX	07:00 11:00 12:00 16:00	07:06	12:46	13:44	15:53									07:47						00:13			
22/02/2020 SAB	COMPENSADO																						
23/02/2020 DOM	FOLGA																						
24/02/2020 SEG	07:00 11:00 12:00 17:00																					07:20	PONTO FACULTATIVO
25/02/2020 TER	07:00 11:00 12:00 17:00																					07:20	PONTO FACULTATIVO
26/02/2020 QUA	07:00 11:00 12:00 17:00	12:00	17:00																	05:00		04:00	PONTO FACULTATIVO
27/02/2020 QUI	07:00 11:00 12:00 17:00	07:06	13:15	13:57	17:10									09:00					00:28				
28/02/2020 SEX	07:00 11:00 12:00 16:00	06:59	13:25	14:22	16:00									08:00									
29/02/2020 SAB	FOLGA																						
01/03/2020 DOM	FOLGA																						
02/03/2020 SEG	07:00 11:00 12:00 17:00	07:01	13:03	14:07	17:03									09:00									
03/03/2020 TER	07:00 11:00 12:00 17:00	06:59	13:20	14:09	17:03									09:00					00:15				
04/03/2020 QUA	07:00 11:00 12:00 17:00	06:59	12:10	13:07	17:00									09:00									
05/03/2020 QUI	07:00 11:00 12:00 17:00	06:59	13:07	13:56	17:02									09:00					00:14				
06/03/2020 SEX	07:00 11:00 12:00 16:00	07:05	13:10	14:09	16:00									08:00									
07/03/2020 SAB	FOLGA																						
08/03/2020 DOM	COMPENSADO																						
09/03/2020 SEG	07:00 11:00 12:00 17:00	07:04	13:01	14:00	17:00									09:00									
10/03/2020 TER	07:00 11:00 12:00 17:00	06:56	13:29	14:32	17:00									09:00									
11/03/2020 QUA	07:00 11:00 12:00 17:00	06:59	13:14	14:23	17:04									09:00									
12/03/2020 QUI	07:00 11:00 12:00 17:00	07:05	13:10	14:01	17:00									09:00									
13/03/2020 SEX	07:00 11:00 12:00 16:00	08:04	13:02	13:56	16:01									06:56						01:04			
14/03/2020 SAB	COMPENSADO																						
15/03/2020 DOM	FOLGA																						
16/03/2020 SEG	07:00 11:00 12:00 17:00	07:04	13:03	13:56	16:57									09:00									
17/03/2020 TER	07:00 11:00 12:00 17:00	07:03	13:14	14:05	17:17									09:00					00:26				
18/03/2020 QUA	07:00 11:00 12:00 17:00	07:04	13:22	14:17	16:55									09:00									
19/03/2020 QUI	07:00 11:00 12:00 17:00	07:02	11:36	12:36	17:00									09:00									
20/03/2020 SEX	07:00 11:00 12:00 16:00	07:03	12:31	13:30	15:58									08:00									

Totais

Código	Descrição	Valor	Código	Descrição	Valor

Banco de Horas / Compensações

Saldo Anterior	Crédito	Débito	Saldo Atual
07:04	01:23	-06:17	02:10

Eu VINICIUS LEOPOLDINO DE ANDRADE MIGLIORUCCI concordo com as informações acima.

Assinatura Funcionário

0000090

CONFERE COM A ORIGINAL
Hospital Mahatma Gandhi

Relatório - Espelho de Ponto

Período 21/02/2020 a 20/03/2020

Mahatma Gandhi

Empresa (BEBEDOURO) HOSPITAL PSIQUIATRICO ESPIRITA MAHATMA GANDHI — **CNPJ** 00.000.000/0000-00 — **Cidade** BEBEDOURO - SP — **Emissão** 25/03/2020

Endereço RUA LUIZ BRUNELLI, 00 — **Complemento** — **Bairro** JARDIM JULIA — **Fone**

Funcionário 5035 DOUGLAS DE OLIVEIRA GIRO — **Número CTPS** — **RG** 44.567.396-5 — **CPF** 351.386.448-58

Cargo 117 ENFERMEIRO — **Admissão** 20/06/2018 — **PIS** 12858999173 — **Categoria** MENSALISTA

Departamento 63000000 UPA BEBEDOURO — **Centro de Custo** 63000000 UPA BEBEDOURO — **Escala** 4 ESC 12X36 - 19:00 -07:00 IMPAR

Data Apontamento	Horário de Trabalho Entrada - Intervalo - Saída	Apontamento E1	S1	E2	S2	E3	S3	E4	S4	E5	S5	E6	S6	Eventos HOR NORM	FALTA	FALT JUS	ATR/SAID	HE 100%	CREDITO	DEBITO	ADIC NOT	ABONOS	Justificativas
21/02/2020 SEX	19:00 22:00 23:00 07:00	18:54	04:27	05:24	07:15									11:00					00:24		09:15		
22/02/2020 SAB	DESCANSO																						
23/02/2020 DOM	19:00 22:00 23:00 07:00	18:58	18:58	04:40	07:19									02:20					00:19	08:40	09:19		
24/02/2020 SEG	DESCANSO																						
25/02/2020 TER	19:00 22:00 23:00 07:00	19:02	03:05	04:24	07:12									10:39					00:12	00:21	09:12		
26/02/2020 QUA	DESCANSO																						
27/02/2020 QUI	19:00 22:00 23:00 07:00	18:59	04:15	05:11	07:02									11:00							09:02		
28/02/2020 SEX	DESCANSO																						
29/02/2020 SAB	19:00 22:00 23:00 07:00	19:02	00:45	01:59	07:42									10:44					00:42	00:16	09:42		
01/03/2020 DOM	DESCANSO																						
02/03/2020 SEG	19:00 22:00 23:00 07:00	18:53	04:02	05:10	07:16									11:00					00:23		09:16		
03/03/2020 TER	DESCANSO																						
04/03/2020 QUA	FOLGA																						
05/03/2020 QUI	DESCANSO																						
06/03/2020 SEX	19:00 22:00 23:00 07:00	18:55	01:13	02:11	07:28									11:00					00:35		09:26		
07/03/2020 SAB	DESCANSO																						
08/03/2020 DOM	19:00 22:00 23:00 07:00	18:54	03:06	04:06	07:22									11:00					00:28		09:22		
09/03/2020 SEG	DESCANSO																						
10/03/2020 TER	19:00 22:00 23:00 07:00	18:56	03:39	04:41	07:05									11:00							09:05		
11/03/2020 QUA	DESCANSO																						
12/03/2020 QUI	19:00 22:00 23:00 07:00	18:58	04:28	05:28	07:10									11:00					00:12		09:10		
13/03/2020 SEX	DESCANSO																						
14/03/2020 SAB	FOLGA																						
15/03/2020 DOM	DESCANSO																						
16/03/2020 SEG	19:00 22:00 23:00 07:00	18:53	02:58	04:57	07:11									10:01					00:18	00:59	09:11		
17/03/2020 TER	DESCANSO																						
18/03/2020 QUA	19:00 22:00 23:00 07:00	18:54	04:01	04:59	07:19									11:00					00:27		09:18		
19/03/2020 QUI	DESCANSO																						
20/03/2020 SEX	19:00 22:00 23:00 07:00	19:00	03:23	04:26	07:17									11:00					00:17		09:17		

Totais

Código	Descrição	Valor
209	ADICIONAL NOTURNO 30%	120,58

Código	Descrição	Valor

Banco de Horas / Compensações

Saldo Anterior	Crédito	Débito	Saldo Atual
11:07	04:17	-10:16	05:08

Eu DOUGLAS DE OLIVEIRA GIRO concordo com as informações acima.

Assinatura Funcionário

0000091

CONFERE COM A ORIGINAL
Hospital Mahatma Gandhi

Relatório - Espelho de Ponto

Período 21/02/2020 a 20/03/2020

Empresa	(BEBEDOURO) HOSPITAL PSIQUIATRICO ESPIRITA MAHATMA GANDHI	**CNPJ** 00.000.000/0000-00	**Cidade** BEBEDOURO - SP	**Emissão** 25/03/2020	
Endereço	RUA LUIZ BRUNELLI, 00	**Complemento**	**Bairro** JARDIM JULIA	**Fone**	
Funcionário	4980 NILDA DE CASTRO	**Número CTPS**	**RG** 22.237.837-2	**CPF** 101.310.818-37	
Cargo	120 TECNICO ENFERMAGEM	**Admissão** 20/04/2018	**PIS** 12239635675	**Categoria** MENSALISTA	
Departamento	63000000 UPA BEBEDOURO	**Centro de Custo** 63000000 UPA BEBEDOURO	**Escala**	1 ESC 12 X 36 - 07:00 19:00 PAR	

Data Apontamento	Horário de Trabalho Entrada - Intervalo - Saída	Apontamento E1	S1	E2	S2	E3	S3	E4	S4	E5	S5	E6	S6	Eventos HOR NORM	FALTA	FALT JUS	ATR/SAID	HE 100%	CREDITO	DEBITO	ADIC NOT	ABONOS	Justificativas
21/02/2020 SEX	DESCANSO																						
22/02/2020 SAB	07:00 12:00 13:00 19:00	06:59	12:03	12:58	19:10									11:00					00:16				
23/02/2020 DOM	DESCANSO																						
24/02/2020 SEG	07:00 12:00 13:00 19:00	06:58	13:28	14:21	19:01									11:00									
25/02/2020 TER	DESCANSO																						
26/02/2020 QUA	07:00 12:00 13:00 19:00	06:57	11:15	12:06	19:01									11:00					00:13				
27/02/2020 QUI	DESCANSO																						
28/02/2020 SEX	07:00 12:00 13:00 19:00	07:02	13:22	14:22	19:11									11:00					00:11				
29/02/2020 SAB	DESCANSO																						
01/03/2020 DOM	07:00 12:00 13:00 19:00	07:03	13:06	14:03	19:00									11:00									
02/03/2020 SEG	DESCANSO																		00:15				
03/03/2020 TER	07:00 12:00 13:00 19:00	07:05	12:05	13:01	19:11									11:00									
04/03/2020 QUA	DESCANSO																						
05/03/2020 QUI	FOLGA																						
06/03/2020 SEX	DESCANSO																						
07/03/2020 SAB	07:00 12:00 13:00 19:00	07:05	11:04	12:01	19:09									11:00					00:12				
08/03/2020 DOM	DESCANSO																						
09/03/2020 SEG	07:00 12:00 13:00 19:00	06:55	12:15	13:10	19:04									11:00					00:14				
10/03/2020 TER	DESCANSO																						
11/03/2020 QUA	07:00 12:00 13:00 19:00	07:03	11:17	12:08	19:12									11:00					00:21				
12/03/2020 QUI	DESCANSO																						
13/03/2020 SEX	07:00 12:00 13:00 19:00	07:00	11:03	12:00	19:10									11:00					00:13				
14/03/2020 SAB	DESCANSO																	11:07					
15/03/2020 DOM	FOLGA	07:05	12:07	13:01	19:06																		
16/03/2020 SEG	DESCANSO																		00:13				
17/03/2020 TER	07:00 12:00 13:00 19:00	07:04	12:09	13:05	19:09									11:00									
18/03/2020 QUA	DESCANSO																						
19/03/2020 QUI	07:00 12:00 13:00 19:00	07:02	12:40	13:38	19:04									11:00									
20/03/2020 SEX	DESCANSO																						

Totais

Código	Descrição	Valor
38	HORA EXTRAS 100%	11,12

Código	Descrição	Valor

Banco de Horas / Compensações

Saldo Anterior	Crédito	Débito	Saldo Atual
14:38	02:08	00:00	16:46

Eu NILDA DE CASTRO concordo com as informações acima.

Assinatura Funcionário

0000092

Relatório - Espelho de Ponto
Período 21/02/2020 a 20/03/2020

Empresa (BEBEDOURO) HOSPITAL PSIQUIATRICO ESPIRITA MAHATMA GANDHI — **CNPJ** 00.000.000/0000-00 — **Cidade** BEBEDOURO - SP — **Emissão** 31/03/2020

Endereço RUA LUIZ BRUNELLI, 00 — **Complemento** — **Bairro** JARDIM JULIA — **Fone**

Funcionário 2841 LARISSA DE SOUZA LIMA MOREIRA DA COSTA — **Número CTPS** — **RG** 48.992.289-2 — **CPF** 403.831.888-57

Cargo 117 ENFERMEIRO — **Admissão** 21/12/2017 — **PIS** 20386414321 — **Categoria** MENSALISTA

Departamento 63000000 UPA BEBEDOURO — **Centro de Custo** 63000000 UPA BEBEDOURO — **Escala** 1 ESC 12 X 36 - 07:00 19:00 PAR

Data Apontamento	Horário de Trabalho Entrada - Intervalo - Saída	Apontamento E1	S1	E2	S2	E3	S3	E4	S4	E5	S5	E6	S6	Eventos HOR NORM	FALTA	FALT JUS	ATR/SAID	HE 100%	CREDITO	DEBITO	ADIC NOT	ABONOS	Justificativas
21/02/2020 SEX	07:00 12:00 13:00 19:00																					11:00	ATESTADO MÉDICO
22/02/2020 SAB	07:00 12:00 13:00 19:00																					11:00	ATESTADO MÉDICO
23/02/2020 DOM	DESCANSO																						
24/02/2020 SEG	19:00 22:00 23:00 07:00	18:45	01:01	01:59	07:26									11:00					00:43		09:24		
25/02/2020 TER	DESCANSO																						
26/02/2020 QUA	07:00 12:00 13:00 19:00	07:05	14:26	15:22	19:13									11:00					00:17				
27/02/2020 QUI	DESCANSO																						
28/02/2020 SEX	07:00 12:00 13:00 19:00	06:56	11:52	12:55	19:23									11:00					00:27				
29/02/2020 SAB	DESCANSO																						
01/03/2020 DOM	FOLGA																						
02/03/2020 SEG	DESCANSO																						
03/03/2020 TER	07:00 12:00 13:00 19:00	06:54	14:46	15:50	20:02									11:00					01:08				
04/03/2020 QUA	DESCANSO																						
05/03/2020 QUI	07:00 12:00 13:00 19:00	06:55	12:15	13:11	18:13									10:13						00:47			
06/03/2020 SEX	DESCANSO																						
07/03/2020 SAB	07:00 12:00 13:00 19:00	06:55	13:37	14:38	19:40									11:00					00:45				
08/03/2020 DOM	DESCANSO																						
09/03/2020 SEG	FOLGA																						
10/03/2020 TER	DESCANSO																						
11/03/2020 QUA	07:00 12:00 13:00 19:00	06:57	10:58	11:58	19:37									11:00					00:40				
12/03/2020 QUI	DESCANSO																						
13/03/2020 SEX	19:00 22:00 23:00 07:00	18:55	02:29	03:38	07:16									11:00					00:21		09:16		
14/03/2020 SAB	DESCANSO																						
15/03/2020 DOM	07:00 12:00 13:00 19:00	06:56	16:08	17:08	19:22									10:00					01:26	01:00			
16/03/2020 SEG	DESCANSO																						
17/03/2020 TER	07:00 12:00 13:00 19:00	06:56	16:03	17:02	19:31									10:01					01:35	00:59			
18/03/2020 QUA	DESCANSO																						
19/03/2020 QUI	07:00 12:00 13:00 19:00	06:57	11:03	12:03	19:00									11:00									
20/03/2020 SEX	DESCANSO																						

Totais

Código	Descrição	Valor
209	ADICIONAL NOTURNO 30%	18:40

Código	Descrição	Valor

Banco de Horas / Compensações

Saldo Anterior	Crédito	Débito	Saldo Atual
32:00	07:22	-02:46	36:36

Eu LARISSA DE SOUZA LIMA MOREIRA DA COSTA concordo com as informações acima.

Assinatura Funcionário

CONFERE COM A ORIGINAL
Hospital Mahatma Gandhi

CONFERE COM A ORIGINAL
Hospital Mahatma Gandhi

Relatório - Espelho de Ponto

Período 21/02/2020 a 20/03/2020

Empresa (BEBEDOURO) HOSPITAL PSIQUIATRICO ESPIRITA MAHATMA GANDHI — **CNPJ** 00.000.000/0000-00 — **Cidade** BEBEDOURO - SP — **Emissão** 25/03/2020

Endereço RUA LUIZ BRUNELLI, 00 — **Complemento** — **Bairro** JARDIM JULIA — **Fone**

Funcionário 2824 DIANA RODRIGUES DA SILVA — **Número CTPS** — **RG** 44.032.122-0 — **CPF** 340.241.948-36

Cargo 120 TECNICO ENFERMAGEM — **Admissão** 21/12/2017 — **PIS** 12895274187 — **Categoria** MENSALISTA

Departamento 63000000 UPA BEBEDOURO — **Centro de Custo** 63000000 UPA BEBEDOURO — **Escala** 1 ESC 12 X 36 - 07:00 19:00 PAR

Data Apontamento		Horário de Trabalho Entrada - Intervalo - Saída	Apontamento E1	S1	E2	S2	E3	S3	E4	S4	E5	S5	E6	S6	Eventos HOR NORM	FALTA	FALT JUS	ATR/SAID	HE 100%	CREDITO	DEBITO	ADIC NOT	ABONOS	Justificativas
21/02/2020	SEX	DESCANSO																						
22/02/2020	SAB	07:00 12:00 13:00 19:00	07:12	11:07	12:10	19:18									10:45					00:18	00:15			
23/02/2020	DOM	DESCANSO																						
24/02/2020	SEG	07:00 12:00 13:00 19:00	07:20	13:24	14:26	19:02									10:38						00:22			
25/02/2020	TER	DESCANSO																						
26/02/2020	QUA	07:00 12:00 13:00 19:00	07:14	12:04	13:07	19:19									10:43					00:19	00:17			
27/02/2020	QUI	DESCANSO																						
28/02/2020	SEX	FOLGA																						
29/02/2020	SAB	DESCANSO																						
01/03/2020	DOM	07:00 12:00 13:00 19:00														11:00								FALTOU
02/03/2020	SEG	DESCANSO																						
03/03/2020	TER	07:00 12:00 13:00 19:00	06:49	14:00	15:01	18:58									11:00					00:11				
04/03/2020	QUA	DESCANSO																						
05/03/2020	QUI	07:00 12:00 13:00 19:00	06:55	12:09	13:09	19:06									11:00					00:11				
06/03/2020	SEX	DESCANSO																						
07/03/2020	SAB	FOLGA																						
08/03/2020	DOM	DESCANSO																						
09/03/2020	SEG	07:00 12:00 13:00 19:00	06:54	13:04	14:05	19:04									11:00									
10/03/2020	TER	DESCANSO																						
11/03/2020	QUA	07:00 12:00 13:00 19:00	07:11	11:04	12:10	19:09									10:43						00:17			
12/03/2020	QUI	DESCANSO																						
13/03/2020	SEX	07:00 12:00 13:00 19:00	06:51	13:10	14:10	19:07									11:00					00:16				
14/03/2020	SAB	DESCANSO																						
15/03/2020	DOM	07:00 12:00 13:00 19:00	07:12	14:37	15:36	19:14									10:48					00:15	00:12			
16/03/2020	SEG	DESCANSO																						
17/03/2020	TER	07:00 12:00 13:00 19:00	07:10	13:55	14:55	19:04									11:00									
18/03/2020	QUA	DESCANSO																						
19/03/2020	QUI	07:00 12:00 13:00 19:00																					11:00	ATESTADO MÉDICO
20/03/2020	SEX	DESCANSO																						

Totais

Código	Descrição	Valor	Código	Descrição	Valor
142	FALTAS ATRASOS EM DIAS	1	271	DSR SOBRE FALTAS	1

Banco de Horas / Compensações

Saldo Anterior	Crédito	Débito	Saldo Atual
02:35	01:30	-01:23	02:42

Eu DIANA RODRIGUES DA SILVA concordo com as informações acima.

Assinatura Funcionário

00000094

Relatório - Espelho de Ponto

Período 21/02/2020 a 20/03/2020

Empresa (BEBEDOURO) HOSPITAL PSIQUIATRICO ESPIRITA MAHATMA GANDHI — **CNPJ** 00.000.000/0000-00 — **Cidade** BEBEDOURO - SP — **Emissão** 25/03/2020

Endereço RUA LUIZ BRUNELLI, 00 — **Complemento** — **Bairro** JARDIM JULIA — **Fone**

Funcionário 7314 LUCI MARA RIBEIRO DE PLASTO — **Número CTPS** — **RG** 23.566.255-0 — **CPF** 081.404.758-07

Cargo 120 TECNICO ENFERMAGEM — **Admissão** 02/08/2019 — **PIS** 12131978229 — **Categoria** MENSALISTA

Departamento 63000000 UPA BEBEDOURO — **Centro de Custo** 63000000 UPA BEBEDOURO — **Escala** 1 ESC 12 X 36 - 07:00 19:00 PAR

Data Apontamento	Horário de Trabalho Entrada - Intervalo - Saída	Apontamento E1	S1	E2	S2	E3	S3	E4	S4	E5	S5	E6	S6	Eventos HOR NORM	FALTA	FALT JUS	ATR/SAID	HE 100%	CREDITO	DEBITO	ADIC NOT	ABONOS	Justificativas
21/02/2020 SEX	DESCANSO																						
22/02/2020 SAB	FOLGA																						
23/02/2020 DOM	DESCANSO																						
24/02/2020 SEG	07:00 12:00 13:00 19:00	06:58	12:33	13:35	19:25									11:00					00:27				
25/02/2020 TER	DESCANSO																						
26/02/2020 QUA	07:00 12:00 13:00 19:00	06:56	12:10	13:08	19:05									11:00					00:11				
27/02/2020 QUI	DESCANSO																						
28/02/2020 SEX	07:00 12:00 13:00 19:00	07:04	11:02	11:58	19:05									11:00									
29/02/2020 SAB	DESCANSO																						
01/03/2020 DOM	07:00 12:00 13:00 19:00	06:56	11:00	11:57	19:02									11:00									
02/03/2020 SEG	DESCANSO																						
03/03/2020 TER	07:00 12:00 13:00 19:00	07:01	11:11	12:08	19:20									11:00					00:23				
04/03/2020 QUA	DESCANSO																						
05/03/2020 QUI	07:00 12:00 13:00 19:00	06:55	11:05	12:00	19:03									11:00					00:13				
06/03/2020 SEX	DESCANSO																						
07/03/2020 SAB	07:00 12:00 13:00 19:00	06:58	11:10	12:04	19:05									11:00					00:13				
08/03/2020 DOM	DESCANSO																						
09/03/2020 SEG	07:00 12:00 13:00 19:00	06:54	11:19	12:10	19:20									11:00					00:35				
10/03/2020 TER	DESCANSO																						
11/03/2020 QUA	07:00 12:00 13:00 19:00	07:01	11:41	12:41	19:08									11:00									
12/03/2020 QUI	DESCANSO																						
13/03/2020 SEX	FOLGA																						
14/03/2020 SAB	DESCANSO																						
15/03/2020 DOM	07:00 12:00 13:00 19:00	06:52	12:13	13:10	19:03									11:00					00:14				
16/03/2020 SEG	DESCANSO																						
17/03/2020 TER	07:00 12:00 13:00 19:00	06:59	11:06	12:04	19:03									11:00									
18/03/2020 QUA	DESCANSO																						
19/03/2020 QUI	07:00 12:00 13:00 19:00	06:52	11:07	12:03	19:04									11:00					00:16				
20/03/2020 SEX	DESCANSO																						

Totais

Código	Descrição	Valor	Código	Descrição	Valor

Banco de Horas / Compensações

Saldo Anterior	Crédito	Débito	Saldo Atual
05:56	02:32	00:00	08:28

Eu LUCI MARA RIBEIRO DE PLASTO concordo com as informações acima.

Luci Mara Ribeiro de Plasto.

Assinatura Funcionário

CONFERE COM A ORIGINAL
Hospital Mahatma Gandhi

0000095

CONFERE COM A ORIGINAL
Hospital Mahatma Gandhi

Relatório - Espelho de Ponto

Período 21/02/2020 a 20/03/2020

Mahatma Gandhi

Empresa (BEBEDOURO) HOSPITAL PSIQUIATRICO ESPIRITA MAHATMA GANDHI — **CNPJ** 00.000.000/0000-00 — **Cidade** BEBEDOURO - SP — **Emissão** 25/03/2020

Endereço RUA LUIZ BRUNELLI, 00 — **Complemento** — **Bairro** JARDIM JULIA — **Fone**

Funcionário 6804 EDER FRANCISCO PELLEGRINO — **Número CTPS** — **RG** 21.722.167-1 — **CPF** 081.366.578-74

Cargo 134 AUXILIAR FINANCEIRO — **Admissão** 19/11/2018 — **PIS** 12392900576 — **Categoria** MENSALISTA

Departamento 63000000 UPA BEBEDOURO — **Centro de Custo** 63000000 UPA BEBEDOURO — **Horário** 73 07:00-01:00INT-17:00 SEG QUI 16:00SEX

Data Apontamento	Horário de Trabalho Entrada - Intervalo - Saída	Apontamento E1	S1	E2	S2	E3	S3	E4	S4	E5	S5	E6	S6	Eventos HOR NORM	FALTA	FALT JUS	ATR/SAID	HE 100%	CREDITO	DEBITO	ADIC NOT	ABONOS	Justificativas
21/02/2020 SEX	07:00 11:00 12:00 16:00	07:10	13:41	14:43	15:57									07:45						00:15			
22/02/2020 SAB	COMPENSADO																						
23/02/2020 DOM	FOLGA																					07:20	PONTO FACULTATIVO
24/02/2020 SEG	07:00 11:00 12:00 17:00																					07:20	PONTO FACULTATIVO
25/02/2020 TER	07:00 11:00 12:00 17:00																			04:07			
26/02/2020 QUA	07:00 11:00 12:00 17:00	12:07	17:01											04:53						00:14			
27/02/2020 QUI	07:00 11:00 12:00 17:00	07:14	14:43	15:40	17:01									08:46									
28/02/2020 SEX	07:00 11:00 12:00 16:00	07:03	13:46	14:49	16:03									08:00									
29/02/2020 SAB	COMPENSADO																						
01/03/2020 DOM	FOLGA																						
02/03/2020 SEG	07:00 11:00 12:00 17:00	07:05	14:10	15:10	17:07									09:00									
03/03/2020 TER	07:00 11:00 12:00 17:00	06:58	13:28	14:28	16:59									09:00						08:00			COMPENSAÇÃO
04/03/2020 QUA	07:00 11:00 12:00 17:00																						
05/03/2020 QUI	07:00 11:00 12:00 17:00	07:03	12:38	13:41	17:02									09:00									
06/03/2020 SEX	07:00 11:00 12:00 16:00	07:01	12:38	13:39	16:00									08:00					04:59				
07/03/2020 SAB	COMPENSADO	07:04	12:03																				
08/03/2020 DOM	FOLGA																						
09/03/2020 SEG	07:00 11:00 12:00 17:00	07:03	14:05	15:09	17:00									09:00									
10/03/2020 TER	07:00 11:00 12:00 17:00	07:04	13:28	14:29	17:04									09:00									
11/03/2020 QUA	07:00 11:00 12:00 17:00	06:59	15:05	16:10	17:02									07:55					01:03	01:05			
12/03/2020 QUI	07:00 11:00 12:00 17:00	07:01	13:14	14:12	17:03									09:00									
13/03/2020 SEX	07:00 11:00 12:00 16:00	07:00	12:45	13:50	16:04									08:00									
14/03/2020 SAB	COMPENSADO																						
15/03/2020 DOM	FOLGA																						
16/03/2020 SEG	07:00 11:00 12:00 17:00	07:02	12:03	13:01	16:59									09:00									
17/03/2020 TER	07:00 11:00 12:00 17:00	07:03	13:34	14:34	17:00									09:00									
18/03/2020 QUA	07:00 11:00 12:00 17:00	07:06	12:01	13:02	17:05									09:00									
19/03/2020 QUI	07:00 11:00 12:00 17:00	07:05	12:29	13:35	17:02									08:49						00:11			
20/03/2020 SEX	07:00 11:00 12:00 16:00	07:05	13:44	14:44	16:10									08:00									

Totais

Código	Descrição	Valor	Código	Descrição	Valor

Banco de Horas / Compensações

Saldo Anterior	Crédito	Débito	Saldo Atual
04:42	06:02	-13:52	-03:08

Eu EDER FRANCISCO PELLEGRINO concordo com as informações acima.

Assinatura Funcionário

0000096

CONFERE COM A ORIGINAL
Hospital Mahatma Gandhi

Relatório - Espelho de Ponto

Período 21/02/2020 a 20/03/2020

Mahatma Gandhi

Empresa (BEBEDOURO) HOSPITAL PSIQUIATRICO ESPIRITA MAHATMA GANDHI — **CNPJ** 00.000.000/0000-00 — **Cidade** BEBEDOURO - SP — **Emissão** 25/03/2020

Endereço RUA LUIZ BRUNELLI, 00 — **Complemento** — **Bairro** JARDIM JULIA — **Fone**

Funcionário 7693 ILDA CRISTINA JUSTO DE BRITO — **Número CTPS** — **RG** 43.102.704-3 — **CPF** 310.583.978-00

Cargo 117 ENFERMEIRO — **Admissão** 04/11/2019 — **PIS** 20966043132 — **Categoria** MENSALISTA

Departamento 63000000 UPA BEBEDOURO — **Centro de Custo** 63000000 UPA BEBEDOURO — **Escala** 3 ESC 12 X 36 - 19:00 - 07:00 PAR

Data Apontamento		Horário de Trabalho Entrada - Intervalo - Saída	Apontamento E1	S1	E2	S2	E3	S3	E4	S4	E5	S5	E6	S6	Eventos HOR NORM	FALTA	FALT JUS	ATR/SAID	HE 100%	CREDITO	DEBITO	ADIC NOT	ABONOS	Justificativas
21/02/2020	SEX	DESCANSO																						
22/02/2020	SAB	07:00 12:00 13:00 19:00	06:59	11:35	12:34	19:24									11:00					00:26				
23/02/2020	DOM	DESCANSO																						
24/02/2020	SEG	07:00 12:00 13:00 19:00	07:01	13:35	14:33	19:27									11:00					00:29				
25/02/2020	TER	DESCANSO																						
26/02/2020	QUA	FOLGA																						
27/02/2020	QUI	DESCANSO																						
28/02/2020	SEX	07:00 12:00 13:00 19:00	07:01	13:02	14:04	19:34									11:00					00:34				
29/02/2020	SAB	DESCANSO																						
01/03/2020	DOM	07:00 12:00 13:00 19:00	06:58	15:20	16:19	19:21									10:01					01:23	00:59			
02/03/2020	SEG	DESCANSO	07:11	08:26																01:15				
03/03/2020	TER	07:00 12:00 13:00 19:00	06:59	11:22	12:24	19:16									11:00					00:17				
04/03/2020	QUA	DESCANSO																						
05/03/2020	QUI	07:00 12:00 13:00 19:00	06:59	11:08	12:08	19:14									11:00					00:15				
06/03/2020	SEX	DESCANSO																						
07/03/2020	SAB	FOLGA																						
08/03/2020	DOM	DESCANSO																						
09/03/2020	SEG	07:00 12:00 13:00 19:00	06:58	12:10	13:08	19:12									11:00					00:16				
10/03/2020	TER	DESCANSO																						
11/03/2020	QUA	07:00 12:00 13:00 19:00	07:06	12:33	13:32	19:37									11:00					00:38				
12/03/2020	QUI	DESCANSO																						
13/03/2020	SEX	07:00 12:00 13:00 19:00	06:55	13:32	14:31	19:30									11:00					00:36				
14/03/2020	SAB	DESCANSO																						
15/03/2020	DOM	07:00 12:00 13:00 19:00	06:55	12:09	13:11	19:01									11:00									
16/03/2020	SEG	DESCANSO																						
17/03/2020	TER	07:00 12:00 13:00 19:00	06:55	12:44	13:42	19:31									11:00					00:38				
18/03/2020	QUA	DESCANSO																						
19/03/2020	QUI	07:00 12:00 13:00 19:00	06:57	13:06	14:03	19:30									11:00					00:36				
20/03/2020	SEX	DESCANSO																						

Totais

Código	Descrição	Valor	Código	Descrição	Valor

Banco de Horas / Compensações

Saldo Anterior	Crédito	Débito	Saldo Atual
13:06	07:23	-00:59	19:30

Eu ILDA CRISTINA JUSTO DE BRITO concordo com as informações acima.

Ilda Cristina Justo de Brito

Assinatura Funcionário

0000097

CONFERE COM A ORIGINAL
Hospital Mahatma Gandhi

Relatório - Espelho de Ponto

Período 21/02/2020 a 20/03/2020

Mahatma Gandhi

Empresa (BEBEDOURO) HOSPITAL PSIQUIATRICO ESPIRITA MAHATMA GANDHI — **CNPJ** 00.000.000/0000-00 — **Cidade** BEBEDOURO - SP — **Emissão** 25/03/2020

Endereço RUA LUIZ BRUNELLI, 00 — **Complemento** — **Bairro** JARDIM JULIA — **Fone**

Funcionário 2928 TERESA VIEIRA DA SILVA — **Número CTPS** — **RG** 15.869.464- — **CPF** 256.391.459-00

Cargo 135 AUXILIAR SERV GERAIS — **Admissão** 21/12/2017 — **PIS** 10581828698 — **Categoria** MENSALISTA

Departamento 63000000 UPA BEBEDOURO — **Centro de Custo** 63000000 UPA BEBEDOURO — **Escala** 2 ESC 12 X 36 - 07:00 - 19:00 IMPAR

Data Apontamento	Horário de Trabalho Entrada - Intervalo - Saída	Apontamento E1	S1	E2	S2	E3	S3	E4	S4	E5	S5	E6	S6	Eventos HOR NORM	FALTA	FALT JUS	ATR/SAID	HE 100%	CREDITO	DEBITO	ADIC NOT	ABONOS	Justificativas
21/02/2020 SEX	07:00 12:00 13:00 19:00	06:54	11:33	12:31	18:51									11:00									
22/02/2020 SAB	DESCANSO																						
23/02/2020 DOM	FOLGA																						
24/02/2020 SEG	DESCANSO																						
25/02/2020 TER	07:00 12:00 13:00 19:00	06:57	11:45	12:44	19:01									11:00									
26/02/2020 QUA	DESCANSO																						
27/02/2020 QUI	07:00 12:00 13:00 19:00	06:53	12:01	13:01	19:06									11:00					00:13				
28/02/2020 SEX	DESCANSO																						
29/02/2020 SAB	19:00 22:00 23:00 07:00	18:47	02:07	03:06	07:03									11:00					00:17		09:02		
01/03/2020 DOM	DESCANSO																						
02/03/2020 SEG	07:00 12:00 13:00 19:00	06:53	12:48	13:51	19:02									11:00									
03/03/2020 TER	DESCANSO																						
04/03/2020 QUA	FOLGA																						
05/03/2020 QUI	DESCANSO																						
06/03/2020 SEX	07:00 12:00 13:00 19:00	06:54	12:25	13:26	19:00									11:00									
07/03/2020 SAB	DESCANSO																						
08/03/2020 DOM	07:00 12:00 13:00 19:00	06:55	11:30	12:29	19:05									11:00					00:11				
09/03/2020 SEG	DESCANSO																						
10/03/2020 TER	07:00 12:00 13:00 19:00	06:55	12:58	13:54	19:02									11:00					00:11				
11/03/2020 QUA	DESCANSO																						
12/03/2020 QUI	07:00 12:00 13:00 19:00	06:55	12:38	13:36	19:03									11:00									
13/03/2020 SEX	DESCANSO																						
14/03/2020 SAB	07:00 12:00 13:00 19:00	06:58	12:53	13:51	18:58									11:00									
15/03/2020 DOM	DESCANSO																						
16/03/2020 SEG	07:00 12:00 13:00 19:00	06:54	11:54	12:57	19:00									11:00									
17/03/2020 TER	DESCANSO																						
18/03/2020 QUA	07:00 12:00 13:00 19:00	06:55	13:08	14:09	19:01									11:00									
19/03/2020 QUI	DESCANSO																						
20/03/2020 SEX	19:00 22:00 23:00 07:00	18:56	01:03	02:02	07:03									11:00							09:03		

Totais

Código	Descrição	Valor	Código	Descrição	Valor
209	ADICIONAL NOTURNO 30%	18,08			

Banco de Horas / Compensações

Saldo Anterior	Crédito	Débito	Saldo Atual
00:50	00:52	00:00	01:42

Eu TERESA VIEIRA DA SILVA concordo com as informações acima.

Teresa Vieira da Silva

Assinatura Funcionário

0000098

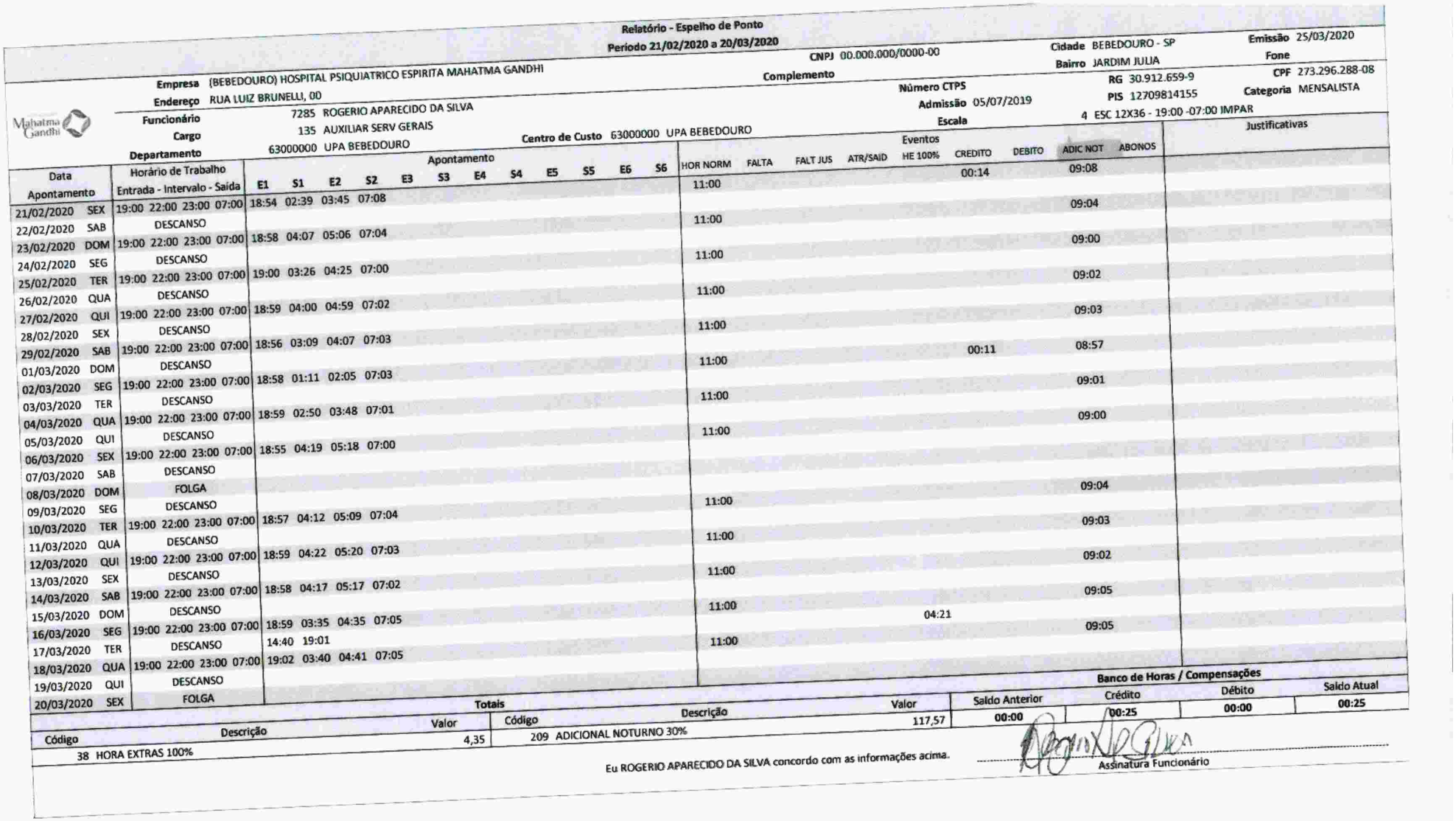

Relatório - Espelho de Ponto

Período 21/02/2020 a 20/03/2020

Empresa (BEBEDOURO) HOSPITAL PSIQUIATRICO ESPIRITA MAHATMA GANDHI — **CNPJ** 00.000.000/0000-00 — **Cidade** BEBEDOURO - SP — **Emissão** 25/03/2020

Endereço RUA LUIZ BRUNELLI, 00 — **Complemento** — **Bairro** JARDIM JULIA — **Fone**

Funcionário 7285 ROGERIO APARECIDO DA SILVA — **Número CTPS** — **RG** 30.912.659-9 — **CPF** 273.296.288-08

Cargo 135 AUXILIAR SERV GERAIS — **Admissão** 05/07/2019 — **PIS** 12709814155 — **Categoria** MENSALISTA

Departamento 63000000 UPA BEBEDOURO — **Centro de Custo** 63000000 UPA BEBEDOURO — **Escala** 4 ESC 12X36 - 19:00 -07:00 IMPAR

Data Apontamento	Horário de Trabalho Entrada - Intervalo - Saída	Apontamento E1	S1	E2	S2	E3	S3	E4	S4	E5	S5	E6	S6	Eventos HOR NORM	FALTA	FALT JUS	ATR/SAID	HE 100%	CREDITO	DEBITO	ADIC NOT	ABONOS	Justificativas
21/02/2020 SEX	19:00 22:00 23:00 07:00	18:54	02:39	03:45	07:08									11:00					00:14		09:08		
22/02/2020 SAB	DESCANSO																						
23/02/2020 DOM	19:00 22:00 23:00 07:00	18:58	04:07	05:06	07:04									11:00							09:04		
24/02/2020 SEG	DESCANSO																						
25/02/2020 TER	19:00 22:00 23:00 07:00	19:00	03:26	04:25	07:00									11:00							09:00		
26/02/2020 QUA	DESCANSO																						
27/02/2020 QUI	19:00 22:00 23:00 07:00	18:59	04:00	04:59	07:02									11:00							09:02		
28/02/2020 SEX	DESCANSO																						
29/02/2020 SAB	19:00 22:00 23:00 07:00	18:56	03:09	04:07	07:03									11:00							09:03		
01/03/2020 DOM	DESCANSO																						
02/03/2020 SEG	19:00 22:00 23:00 07:00	18:58	01:11	02:05	07:03									11:00					00:11		08:57		
03/03/2020 TER	DESCANSO																						
04/03/2020 QUA	19:00 22:00 23:00 07:00	18:59	02:50	03:48	07:01									11:00							09:01		
05/03/2020 QUI	DESCANSO																						
06/03/2020 SEX	19:00 22:00 23:00 07:00	18:55	04:19	05:18	07:00									11:00							09:00		
07/03/2020 SAB	DESCANSO																						
08/03/2020 DOM	FOLGA																						
09/03/2020 SEG	DESCANSO																						
10/03/2020 TER	19:00 22:00 23:00 07:00	18:57	04:12	05:09	07:04									11:00							09:04		
11/03/2020 QUA	DESCANSO																						
12/03/2020 QUI	19:00 22:00 23:00 07:00	18:59	04:22	05:20	07:03									11:00							09:03		
13/03/2020 SEX	DESCANSO																						
14/03/2020 SAB	19:00 22:00 23:00 07:00	18:58	04:17	05:17	07:02									11:00							09:02		
15/03/2020 DOM	DESCANSO																						
16/03/2020 SEG	19:00 22:00 23:00 07:00	18:59	03:35	04:35	07:05									11:00							09:05		
17/03/2020 TER	DESCANSO	14:40	19:01															04:21					
18/03/2020 QUA	19:00 22:00 23:00 07:00	19:02	03:40	04:41	07:05									11:00							09:05		
19/03/2020 QUI	DESCANSO																						
20/03/2020 SEX	FOLGA																						

Totais

Código	Descrição	Valor
38	HORA EXTRAS 100%	4,35

Código	Descrição	Valor
209	ADICIONAL NOTURNO 30%	117,57

Banco de Horas / Compensações

Saldo Anterior	Crédito	Débito	Saldo Atual
00:00	00:25	00:00	00:25

Eu ROGERIO APARECIDO DA SILVA concordo com as informações acima.

Assinatura Funcionário

CONFERE COM A ORIGINAL
Hospital Mahatma Gandhi

6600000

CONFERE COM A ORIGINAL
Hospital Mahatma Gandhi

Relatório - Espelho de Ponto

Período 21/02/2020 a 20/03/2020

Empresa (BEBEDOURO) HOSPITAL PSIQUIATRICO ESPIRITA MAHATMA GANDHI — **CNPJ** 00.000.000/0000-00 — **Cidade** BEBEDOURO - SP — **Emissão** 25/03/2020

Endereço RUA LUIZ BRUNELLI, 00 — **Complemento** — **Bairro** JARDIM JULIA — **Fone**

Funcionário 2817 AROLDO ORNAGHI DA SILVA — **Número CTPS** — **RG** 43.096.139- — **CPF** 332.466.658-93

Cargo 20 AUX ADMINISTRATIVO — **Admissão** 21/12/2017 — **PIS** 12781958141 — **Categoria** MENSALISTA

Departamento 63000000 UPA BEBEDOURO — **Centro de Custo** 63000000 UPA BEBEDOURO — **Escala** 1 ESC 12 X 36 - 07:00 19:00 PAR

Data Apontamento	Horário de Trabalho Entrada - Intervalo - Saída	Apontamento E1	S1	E2	S2	E3	S3	E4	S4	E5	S5	E6	S6	Eventos HOR NORM	FALTA	FALT JUS	ATR/SAID	HE 100%	CREDITO	DEBITO	ADIC NOT	ABONOS	Justificativas
21/02/2020 SEX	DESCANSO																						
22/02/2020 SAB	07:00 12:00 13:00 19:00	07:01	13:07	14:08	19:01									11:00									
23/02/2020 DOM	DESCANSO																						
24/02/2020 SEG	07:00 12:00 13:00 19:00	07:07	13:36	14:45	19:03									10:44						00:16			
25/02/2020 TER	07:00 12:00 13:00 19:00				F	É	R	I	A	S													
26/02/2020 QUA	07:00 12:00 13:00 19:00				F	É	R	I	A	S													
27/02/2020 QUI	07:00 12:00 13:00 19:00				F	É	R	I	A	S													
28/02/2020 SEX	07:00 12:00 13:00 19:00				F	É	R	I	A	S													
29/02/2020 SAB	07:00 12:00 13:00 19:00				F	É	R	I	A	S													
01/03/2020 DOM	07:00 12:00 13:00 19:00				F	É	R	I	A	S													
02/03/2020 SEG	07:00 12:00 13:00 19:00				F	É	R	I	A	S													
03/03/2020 TER	07:00 12:00 13:00 19:00				F	É	R	I	A	S													
04/03/2020 QUA	07:00 12:00 13:00 19:00				F	É	R	I	A	S													
05/03/2020 QUI	07:00 12:00 13:00 19:00				F	É	R	I	A	S													
06/03/2020 SEX	07:00 12:00 13:00 19:00				F	É	R	I	A	S													
07/03/2020 SAB	07:00 12:00 13:00 19:00				F	É	R	I	A	S													
08/03/2020 DOM	07:00 12:00 13:00 19:00				F	É	R	I	A	S													
09/03/2020 SEG	07:00 12:00 13:00 19:00				F	É	R	I	A	S													
10/03/2020 TER	07:00 12:00 13:00 19:00				F	É	R	I	A	S													
11/03/2020 QUA	07:00 12:00 13:00 19:00				F	É	R	I	A	S													
12/03/2020 QUI	07:00 12:00 13:00 19:00				F	É	R	I	A	S													
13/03/2020 SEX	07:00 12:00 13:00 19:00				F	É	R	I	A	S													
14/03/2020 SAB	07:00 12:00 13:00 19:00				F	É	R	I	A	S													
15/03/2020 DOM	07:00 12:00 13:00 19:00				F	É	R	I	A	S													
16/03/2020 SEG	07:00 12:00 13:00 19:00				F	É	R	I	A	S													
17/03/2020 TER	07:00 12:00 13:00 19:00				F	É	R	I	A	S													
18/03/2020 QUA	07:00 12:00 13:00 19:00				F	É	R	I	A	S													
19/03/2020 QUI	07:00 12:00 13:00 19:00				F	É	R	I	A	S													
20/03/2020 SEX	07:00 12:00 13:00 19:00				F	É	R	I	A	S													

Totais

Código	Descrição	Valor

Código	Descrição	Valor

Banco de Horas / Compensações

Saldo Anterior	Crédito	Débito	Saldo Atual
00:00	00:00	-00:16	-00:16

Eu AROLDO ORNAGHI DA SILVA concordo com as informações acima.

Aroldo O. da Silva

Assinatura Funcionário

0000100

Relatório - Espelho de Ponto

Período 21/02/2020 a 20/03/2020

Empresa (BEBEDOURO) HOSPITAL PSIQUIATRICO ESPIRITA MAHATMA GANDHI — **CNPJ** 00.000.000/0000-00 — **Cidade** BEBEDOURO - SP — **Emissão** 25/03/2020

Endereço RUA LUIZ BRUNELLI, 00 — **Complemento** — **Bairro** JARDIM JULIA — **Fone**

Funcionário 6682 CARMEM ELIZANGELA DE SOUZA — **Número CTPS** — **RG** 26.819.660-6 — **CPF** 145.452.608-45

Cargo 120 TECNICO ENFERMAGEM — **Admissão** 11/09/2018 — **PIS** 12667398183 — **Categoria** MENSALISTA

Departamento 63000000 UPA BEBEDOURO — **Centro de Custo** 63000000 UPA BEBEDOURO — **Escala** 3 ESC 12 X 36 - 19:00 - 07:00 PAR

Data Apontamento	Horário de Trabalho Entrada - Intervalo - Saída	Apontamento E1	S1	E2	S2	E3	S3	E4	S4	E5	S5	E6	S6	Eventos HOR NORM	FALTA	FALT JUS	ATR/SAID	HE 100%	CREDITO	DEBITO	ADIC NOT	ABONOS	Justificativas
21/02/2020 SEX	DESCANSO																						
22/02/2020 SAB	19:00 22:00 23:00 07:00	18:59	02:10	03:06	07:01									11:00							09:01		
23/02/2020 DOM	DESCANSO																						
24/02/2020 SEG	19:00 22:00 23:00 07:00	18:58	03:42	04:46	07:06									11:00							09:06		
25/02/2020 TER	DESCANSO																						
26/02/2020 QUA	19:00 22:00 23:00 07:00	18:58	00:12	01:11	07:03									11:00							09:03		
27/02/2020 QUI	DESCANSO																						
28/02/2020 SEX	19:00 22:00 23:00 07:00	19:04	04:10	05:10	06:58									11:00							08:58		
29/02/2020 SAB	DESCANSO																						
01/03/2020 DOM	19:00 22:00 23:00 07:00	19:02	02:03	03:06	07:05									11:00							09:05		
02/03/2020 SEG	DESCANSO																						
03/03/2020 TER	19:00 22:00 23:00 07:00	19:01	00:17	01:19	07:06									11:00							09:06		
04/03/2020 QUA	DESCANSO																						
05/03/2020 QUI	19:00 22:00 23:00 07:00	18:56	02:11	03:20	06:53									10:44						00:16	08:53		
06/03/2020 SEX	DESCANSO																						
07/03/2020 SAB	19:00 22:00 23:00 07:00	19:02	03:04	04:05	07:05									11:00							09:05		
08/03/2020 DOM	DESCANSO																						
09/03/2020 SEG	FOLGA																						
10/03/2020 TER	DESCANSO																						
11/03/2020 QUA	19:00 22:00 23:00 07:00	18:58	02:39	03:44	07:05									11:00							09:05		
12/03/2020 QUI	DESCANSO																						
13/03/2020 SEX	19:00 22:00 23:00 07:00	18:58	04:00	05:02	06:54									11:00							08:54		
14/03/2020 SAB	DESCANSO																						
15/03/2020 DOM	FOLGA																						
16/03/2020 SEG	DESCANSO																						
17/03/2020 TER	19:00 22:00 23:00 07:00	19:02	01:11	02:13	07:01									11:00							09:01		
18/03/2020 QUA	DESCANSO																						
19/03/2020 QUI	19:00 22:00 23:00 07:00	19:00	03:03	04:02	07:00									11:00							09:00		
20/03/2020 SEX	DESCANSO																						

Totais

Código	Descrição	Valor
209	ADICIONAL NOTURNO 30%	108,28

Código	Descrição	Valor

Banco de Horas / Compensações

Saldo Anterior	Crédito	Débito	Saldo Atual
06:07	00:00	-00:16	05:51

Eu CARMEM ELIZANGELA DE SOUZA concordo com as informações acima.

Carmem E Souza

Assinatura Funcionário

CONFERE COM A ORIGINAL
Hospital Mahatma Gandhi

0000101

CONFERE COM A ORIGINAL
Hospital Mahatma Gandhi

Relatório - Espelho de Ponto

Período 21/02/2020 a 20/03/2020

Mahatma Gandhi

Empresa (BEBEDOURO) HOSPITAL PSIQUIATRICO ESPIRITA MAHATMA GANDHI — **CNPJ** 00.000.000/0000-00 — **Cidade** BEBEDOURO - SP — **Emissão** 25/03/2020

Endereço RUA LUIZ BRUNELLI, 00 — **Complemento** — **Bairro** JARDIM JULIA — **Fone**

Funcionário 2818 BRUNO ROSA DIAS — **Número CTPS** — **RG** 48.991.936-4 — **CPF** 430.482.538-07

Cargo 81 NUTRICIONISTA — **Admissão** 21/12/2017 — **PIS** 16139004080 — **Categoria** MENSALISTA

Departamento 63000000 UPA BEBEDOURO — **Centro de Custo** 63000000 UPA BEBEDOURO — **Horário** 73 07:00-01:00INT-17:00 SEG QUI 16:00SEX

Data Apontamento	Horário de Trabalho Entrada - Intervalo - Saída	Apontamento E1	S1	E2	S2	E3	S3	E4	S4	E5	S5	E6	S6	Eventos HOR NORM	FALTA	FALT JUS	ATR/SAID	HE 100%	CREDITO	DEBITO	ADIC NOT	ABONOS	Justificativas
21/02/2020 SEX	07:00 11:00 12:00 16:00	08:11	12:05	13:02	17:02									06:49					01:05	01:11			
22/02/2020 SAB	COMPENSADO																						
23/02/2020 DOM	FOLGA																					07:20	PONTO FACULTATIVO
24/02/2020 SEG	07:00 11:00 12:00 17:00																					07:20	PONTO FACULTATIVO
25/02/2020 TER	07:00 11:00 12:00 17:00																					02:52	PONTO FACULTATIVO
26/02/2020 QUA	07:00 11:00 12:00 17:00	11:52	17:01											05:08									
27/02/2020 QUI	07:00 11:00 12:00 17:00	08:11	12:31	13:30	18:03									07:49					01:04	01:11			
28/02/2020 SEX	07:00 11:00 12:00 16:00	08:04	12:18	13:16	17:05									06:56					01:07	01:04			
29/02/2020 SAB	COMPENSADO																						
01/03/2020 DOM	FOLGA																						
02/03/2020 SEG	07:00 11:00 12:00 17:00	08:09	13:34	14:30	18:02									07:51					01:06	01:09			
03/03/2020 TER	07:00 11:00 12:00 17:00	08:04	13:10	14:07	17:59									07:56					01:02	01:04			
04/03/2020 QUA	07:00 11:00 12:00 17:00	08:00	12:57	13:56	18:07									08:00					01:08	01:00			
05/03/2020 QUI	07:00 11:00 12:00 17:00	07:57	13:14	14:13	17:57									08:03					00:58	00:57			
06/03/2020 SEX	07:00 11:00 12:00 16:00	08:02	12:59	13:56	17:02									06:58					01:05	01:02			
07/03/2020 SAB	COMPENSADO																						
08/03/2020 DOM	FOLGA																						
09/03/2020 SEG	07:00 11:00 12:00 17:00	08:04	13:51	14:48	18:03									07:56					01:06	01:04			
10/03/2020 TER	07:00 11:00 12:00 17:00	08:03	12:46	13:45	18:03									07:57					01:04	01:03			
11/03/2020 QUA	07:00 11:00 12:00 17:00	08:02	13:24	14:23	18:03									07:58					01:04	01:02			
12/03/2020 QUI	07:00 11:00 12:00 17:00	08:04	13:16	14:14	18:03									07:56					01:05	01:04			
13/03/2020 SEX	07:00 11:00 12:00 16:00	08:03	12:31	13:43	17:03									06:45					01:03	01:15			
14/03/2020 SAB	COMPENSADO																						
15/03/2020 DOM	FOLGA																						
16/03/2020 SEG	07:00 11:00 12:00 17:00	08:03	12:35	13:32	18:02									07:57					01:05	01:03			
17/03/2020 TER	07:00 11:00 12:00 17:00	08:02	13:05	14:06	18:00									07:57					01:00	01:03			
18/03/2020 QUA	07:00 11:00 12:00 17:00	08:05	13:38	14:37	18:04									07:55					01:05	01:05			
19/03/2020 QUI	07:00 11:00 12:00 17:00	08:01	13:01	14:03	18:04									07:57					01:04	01:03			
20/03/2020 SEX	07:00 11:00 12:00 16:00	08:08	12:09	13:07	17:05									06:52					01:07	01:08			

Totais

Código	Descrição	Valor	Código	Descrição	Valor

Banco de Horas / Compensações

Saldo Anterior	Crédito	Débito	Saldo Atual
-02:12	19:18	-19:28	-02:22

Eu BRUNO ROSA DIAS concordo com as informações acima.

Assinatura Funcionário

0000102

CONFERE COM A ORIGINAL
Hospital Mahatma Gandhi

Relatório - Espelho de Ponto

Período 21/02/2020 a 20/03/2020

Mahatma Gandhi

Empresa (BEBEDOURO) HOSPITAL PSIQUIATRICO ESPIRITA MAHATMA GANDHI — **CNPJ** 00.000.000/0000-00 — **Cidade** BEBEDOURO - SP — **Emissão** 25/03/2020

Endereço RUA LUIZ BRUNELLI, 00 — **Complemento** — **Bairro** JARDIM JULIA — **Fone**

Funcionário 6807 JUSSIRENE APARECIDA RODRIGUES MENDES AMARAL — **Número CTPS** — **RG** 59.918.911-3 — **CPF** 097.596.196-95

Cargo 117 ENFERMEIRO — **Admissão** 03/12/2018 — **PIS** 16192974080 — **Categoria** MENSALISTA

Departamento 63000000 UPA BEBEDOURO — **Centro de Custo** 63000000 UPA BEBEDOURO — **Escala** 1 ESC 12 X 36 - 07:00 19:00 PAR

Data Apontamento	Horário de Trabalho Entrada - Intervalo - Saída	Apontamento E1	S1	E2	S2	E3	S3	E4	S4	E5	S5	E6	S6	Eventos HOR NORM	FALTA	FALT JUS	ATR/SAID	HE 100%	CREDITO	DEBITO	ADIC NOT	ABONOS	Justificativas
21/02/2020 SEX	07:00 12:00 13:00 19:00	12:52	17:24	17:42	19:06									04:50					01:06			06:10	
22/02/2020 SAB	19:00 22:00 23:00 07:00	18:53	02:04	03:00	07:11									11:00					00:22		09:07		
23/02/2020 DOM	DESCANSO																						
24/02/2020 SEG	07:00 12:00 13:00 19:00	06:53	11:26	12:24	19:01									11:00									
25/02/2020 TER	DESCANSO																						
26/02/2020 QUA	07:00 12:00 13:00 19:00	06:57	11:12	12:14	19:08									11:00					00:11				
27/02/2020 QUI	DESCANSO																						
28/02/2020 SEX	07:00 12:00 13:00 19:00	06:50	12:10	13:07	19:12									11:00					00:25				
29/02/2020 SAB	19:00 22:00 23:00 07:00	18:51	03:04	04:04	07:12									11:00					00:21		09:12		
01/03/2020 DOM	DESCANSO																						
02/03/2020 SEG	DESCANSO	06:57	08:26																01:29				
03/03/2020 TER	07:00 12:00 13:00 19:00	06:54	12:27	13:25	19:11									11:00					00:19				
04/03/2020 QUA	DESCANSO																						
05/03/2020 QUI	FOLGA																						
06/03/2020 SEX	DESCANSO																						
07/03/2020 SAB	19:00 22:00 23:00 07:00	18:56	02:05	03:03	07:04									11:00							09:04		
08/03/2020 DOM	DESCANSO																						
09/03/2020 SEG	07:00 12:00 13:00 19:00	06:57	11:09	12:10	19:14									11:00					00:17				
10/03/2020 TER	DESCANSO																						
11/03/2020 QUA	07:00 12:00 13:00 19:00	06:57	12:09	13:08	19:12									11:00					00:16				
12/03/2020 QUI	DESCANSO																						
13/03/2020 SEX	FOLGA																						
14/03/2020 SAB	DESCANSO																						
15/03/2020 DOM	07:00 12:00 13:00 19:00	06:51	14:48	15:41	19:17									11:00					00:33				
16/03/2020 SEG	DESCANSO																						
17/03/2020 TER	07:00 12:00 13:00 19:00	06:57	12:06	13:00	19:13									11:00					00:22				
18/03/2020 QUA	DESCANSO																						
19/03/2020 QUI	07:00 12:00 13:00 19:00	06:59	12:13	13:12	19:04									11:00									
20/03/2020 SEX	DESCANSO																						

Totais

Código	Descrição	Valor
209	ADICIONAL NOTURNO 30%	27,38

Código	Descrição	Valor

Banco de Horas / Compensações

Saldo Anterior	Crédito	Débito	Saldo Atual
16:22	05:41	00:00	22:03

Eu JUSSIRENE APARECIDA RODRIGUES MENDES AMARAL concordo com as informações acima.

Assinatura Funcionário

00000103

CONFERE COM A ORIGINAL
Hospital Mahatma Gandhi

Relatório - Espelho de Ponto

Período 21/02/2020 a 20/03/2020

Empresa (BEBEDOURO) HOSPITAL PSIQUIATRICO ESPIRITA MAHATMA GANDHI — **CNPJ** 00.000.000/0000-00 — **Cidade** BEBEDOURO - SP — **Emissão** 25/03/2020

Endereço RUA LUIZ BRUNELLI, 00 — **Complemento** — **Bairro** JARDIM JULIA — **Fone**

Funcionário 6811 ROGER LOURENCO ROSA — **Número CTPS** — **RG** 41.690.054-9 — **CPF** 354.518.288-65

Cargo 125 CONTROLADOR DE ACESSO — **Admissão** 04/12/2018 — **PIS** 12732808174 — **Categoria** MENSALISTA

Departamento 63000000 UPA BEBEDOURO — **Centro de Custo** 63000000 UPA BEBEDOURO — **Horário** 2 07:00 - 01:00INT - 19:00

Data Apontamento		Horário de Trabalho Entrada - Intervalo - Saída	Apontamento E1	S1	E2	S2	E3	S3	E4	S4	E5	S5	E6	S6	Eventos HOR NORM	FALTA	FALT JUS	ATR/SAID	HE 100%	CREDITO	DEBITO	ADIC NOT	ABONOS	Justificativas
21/02/2020	SEX	07:00 12:00 13:00 19:00				F	É	R	I	A	S													
22/02/2020	SAB	07:00 12:00 13:00 19:00				F	É	R	I	A	S													
23/02/2020	DOM	07:00 12:00 13:00 19:00				F	É	R	I	A	S													
24/02/2020	SEG	07:00 12:00 13:00 19:00				F	É	R	I	A	S													
25/02/2020	TER	07:00 12:00 13:00 19:00				F	É	R	I	A	S													
26/02/2020	QUA	07:00 12:00 13:00 19:00				F	É	R	I	A	S													
27/02/2020	QUI	07:00 12:00 13:00 19:00				F	É	R	I	A	S													
28/02/2020	SEX	07:00 12:00 13:00 19:00				F	É	R	I	A	S													
29/02/2020	SAB	07:00 12:00 13:00 19:00				F	É	R	I	A	S													
01/03/2020	DOM	07:00 12:00 13:00 19:00				F	É	R	I	A	S													
02/03/2020	SEG	07:00 12:00 13:00 19:00				F	É	R	I	A	S													
03/03/2020	TER	07:00 12:00 13:00 19:00				F	É	R	I	A	S													
04/03/2020	QUA	07:00 12:00 13:00 19:00				F	É	R	I	A	S													
05/03/2020	QUI	07:00 12:00 13:00 19:00				F	É	R	I	A	S													
06/03/2020	SEX	07:00 12:00 13:00 19:00				F	É	R	I	A	S													
07/03/2020	SAB	07:00 12:00 13:00 19:00				F	É	R	I	A	S													
08/03/2020	DOM	07:00 12:00 13:00 19:00				F	É	R	I	A	S													
09/03/2020	SEG	07:00 12:00 13:00 19:00				F	É	R	I	A	S													
10/03/2020	TER	07:00 12:00 13:00 19:00				F	É	R	I	A	S													
11/03/2020	QUA	07:00 12:00 13:00 19:00				F	É	R	I	A	S													
12/03/2020	QUI	07:00 12:00 13:00 19:00				F	É	R	I	A	S													
13/03/2020	SEX	07:00 12:00 13:00 19:00				F	É	R	I	A	S													
14/03/2020	SAB	07:00 12:00 13:00 19:00				F	É	R	I	A	S													
15/03/2020	DOM	07:00 12:00 13:00 19:00				F	É	R	I	A	S													
16/03/2020	SEG	07:00 12:00 13:00 19:00				F	É	R	I	A	S													
17/03/2020	TER	07:00 12:00 13:00 19:00				F	É	R	I	A	S				11:00									
18/03/2020	QUA	07:00 12:00 13:00 19:00	06:55	11:04	12:02	19:02																		
19/03/2020	QUI	DESCANSO													11:00									
20/03/2020	SEX	07:00 12:00 13:00 19:00	06:55	11:04	12:06	19:00																		

Totais

Código	Descrição	Valor

Código	Descrição	Valor

Banco de Horas / Compensações

Saldo Anterior	Crédito	Débito	Saldo Atual
03:25	00:00	00:00	03:25

Eu ROGER LOURENCO ROSA concordo com as informações acima.

Assinatura Funcionário

0000104

Relatório - Espelho de Ponto

Período 21/02/2020 a 20/03/2020

Empresa (BEBEDOURO) HOSPITAL PSIQUIATRICO ESPIRITA MAHATMA GANDHI — **CNPJ** 00.000.000/0000-00 — **Cidade** BEBEDOURO - SP — **Emissão** 25/03/2020

Endereço RUA LUIZ BRUNELLI, 00 — **Complemento** — **Bairro** JARDIM JULIA — **Fone**

Funcionário 7824 CRISTIANA BEZERRA SANTANA — **Número CTPS** — **RG** 26.692.488-8 — **CPF** 205.509.068-27

Cargo 117 ENFERMEIRO — **Admissão** 07/01/2020 — **PIS** 12540373366 — **Categoria** MENSALISTA

Departamento 63000000 UPA BEBEDOURO — **Centro de Custo** 63000000 UPA BEBEDOURO — **Escala** 2 ESC 12 X 36 - 07:00 - 19:00 IMPAR

Data Apontamento	Horário de Trabalho Entrada - Intervalo - Saída	Apontamento E1	S1	E2	S2	E3	S3	E4	S4	E5	S5	E6	S6	Eventos HOR NORM	FALTA	FALT JUS	ATR/SAID	HE 100%	CREDITO	DEBITO	ADIC NOT	ABONOS	Justificativas
21/02/2020 SEX	07:00 12:00 13:00 19:00	06:56	13:20	14:16	18:50									11:00									
22/02/2020 SAB	DESCANSO																						
23/02/2020 DOM	07:00 12:00 13:00 19:00	07:03	11:12	12:07	19:11									11:00					00:16				
24/02/2020 SEG	DESCANSO																						
25/02/2020 TER	07:00 12:00 13:00 19:00	07:07	12:14	13:13	18:50									10:43						00:17			
26/02/2020 QUA	DESCANSO																						
27/02/2020 QUI	07:00 12:00 13:00 19:00	06:55	11:03	11:56	18:55									11:00					00:12				
28/02/2020 SEX	DESCANSO																						
29/02/2020 SAB	07:00 12:00 13:00 19:00	06:50	11:33	12:29	18:53									11:00					00:14				
01/03/2020 DOM	DESCANSO																						
02/03/2020 SEG	07:00 12:00 13:00 19:00	06:52	11:08	12:07	18:50									11:00									
03/03/2020 TER	DESCANSO																						
04/03/2020 QUA	07:00 12:00 13:00 19:00	06:55	11:08	12:03	18:52									11:00									
05/03/2020 QUI	DESCANSO																						
06/03/2020 SEX	FOLGA																						
07/03/2020 SAB	DESCANSO																						
08/03/2020 DOM	07:00 12:00 13:00 19:00	06:58	12:04	12:52	18:55									11:00					00:14				
09/03/2020 SEG	DESCANSO																						
10/03/2020 TER	07:00 12:00 13:00 19:00	06:58	11:35	12:28	18:50									11:00									
11/03/2020 QUA	DESCANSO																						
12/03/2020 QUI	07:00 12:00 13:00 19:00	06:58	11:02	12:01	19:19									11:00					00:22				
13/03/2020 SEX	DESCANSO																						
14/03/2020 SAB	FOLGA																						
15/03/2020 DOM	DESCANSO																						
16/03/2020 SEG	07:00 12:00 13:00 19:00	06:59	13:02	14:04	19:21									11:00					00:22				
17/03/2020 TER	DESCANSO																						
18/03/2020 QUA	07:00 12:00 13:00 19:00	07:00	12:35	13:38	19:27									11:00					00:27				
19/03/2020 QUI	DESCANSO																						
20/03/2020 SEX	07:00 12:00 13:00 19:00	07:05	12:01	13:01	19:22									11:00					00:22				

Totais

Código	Descrição	Valor	Código	Descrição	Valor

Banco de Horas / Compensações

Saldo Anterior	Crédito	Débito	Saldo Atual
00:00	02:29	-00:17	02:12

Eu CRISTIANA BEZERRA SANTANA concordo com as informações acima.

Assinatura Funcionário

CONFERE COM A ORIGINAL
Hospital Mahatma Gandhi

00001105

Relatório - Espelho de Ponto

Período 21/02/2020 a 20/03/2020

Mahatma Gandhi

Empresa (BEBEDOURO) HOSPITAL PSIQUIATRICO ESPIRITA MAHATMA GANDHI — **CNPJ** 00.000.000/0000-00 — **Cidade** BEBEDOURO - SP — **Emissão** 25/03/2020

Endereço RUA LUIZ BRUNELLI, 00 — **Complemento** — **Bairro** JARDIM JULIA — **Fone**

Funcionário 2843 LEDA CRISTINA MAGALHAES MATOS — **Número CTPS** — **RG** 40.903.742-4 — **CPF** 390.716.228-51

Cargo 65 FARMACEUTICO — **Admissão** 21/12/2017 — **PIS** 15409606543 — **Categoria** MENSALISTA

Departamento 63000000 UPA BEBEDOURO — **Centro de Custo** 63000000 UPA BEBEDOURO — **Escala** 1 ESC 12 X 36 - 07:00 19:00 PAR

Data Apontamento	Horário de Trabalho Entrada - Intervalo - Saída	Apontamento E1	S1	E2	S2	E3	S3	E4	S4	E5	S5	E6	S6	Eventos HOR NORM	FALTA	FALT JUS	ATR/SAID	HE 100%	CREDITO	DEBITO	ADIC NOT	ABONOS	Justificativas
21/02/2020 SEX	DESCANSO																						
22/02/2020 SAB	07:00 12:00 13:00 19:00	06:58	11:02	12:01	18:57									11:00									
23/02/2020 DOM	DESCANSO																						
24/02/2020 SEG	07:00 12:00 13:00 19:00	07:04	12:27	13:21	18:57									11:00									
25/02/2020 TER	DESCANSO																						
26/02/2020 QUA	FOLGA																						
27/02/2020 QUI	DESCANSO																						
28/02/2020 SEX	07:00 12:00 13:00 19:00	07:00	13:06	14:17	18:57									10:46						00:14			
29/02/2020 SAB	DESCANSO																						
01/03/2020 DOM	07:00 12:00 13:00 19:00	06:56	12:31	13:29	18:53									11:00									
02/03/2020 SEG	DESCANSO																						
03/03/2020 TER	07:00 12:00 13:00 19:00	06:59	13:05	14:06	18:58									11:00									
04/03/2020 QUA	DESCANSO																						
05/03/2020 QUI	07:00 12:00 13:00 19:00	06:58	13:18	14:17	18:53									11:00									
06/03/2020 SEX	DESCANSO																						
07/03/2020 SAB	07:00 12:00 13:00 19:00	07:03	11:40	12:46	18:57									10:48						00:12			
08/03/2020 DOM	DESCANSO																						
09/03/2020 SEG	07:00 12:00 13:00 19:00	06:56	14:20	15:18	18:56									11:00									
10/03/2020 TER	DESCANSO																						
11/03/2020 QUA	07:00 12:00 13:00 19:00	06:58	12:30	13:26	18:56									11:00									
12/03/2020 QUI	DESCANSO																						
13/03/2020 SEX	07:00 12:00 13:00 19:00	06:54	12:14	13:12	18:56									11:00									
14/03/2020 SAB	DESCANSO																						
15/03/2020 DOM	FOLGA																						
16/03/2020 SEG	DESCANSO																						
17/03/2020 TER	07:00 12:00 13:00 19:00	06:57	16:09	17:00	18:57									10:06					01:03	00:54			
18/03/2020 QUA	DESCANSO																						
19/03/2020 QUI	07:00 12:00 13:00 19:00	07:00	12:25	13:21	18:56									11:00									
20/03/2020 SEX	DESCANSO																						

Totais

Código	Descrição	Valor	Código	Descrição	Valor

Banco de Horas / Compensações

Saldo Anterior	Crédito	Débito	Saldo Atual
03:58	01:03	-01:20	03:41

Eu LEDA CRISTINA MAGALHAES MATOS concordo com as informações acima.

Assinatura Funcionário

CONFERE COM A ORIGINAL
Hospital Mahatma Gandhi

0000106

CONFERE COM A ORIGINAL
Hospital Mahatma Gandhi

Relatório - Espelho de Ponto

Período 21/02/2020 a 20/03/2020

Empresa (BEBEDOURO) HOSPITAL PSIQUIATRICO ESPIRITA MAHATMA GANDHI — **CNPJ** 00.000.000/0000-00 — **Cidade** BEBEDOURO - SP — **Emissão** 25/03/2020

Endereço RUA LUIZ BRUNELLI, 00 — **Complemento** — **Bairro** JARDIM JULIA — **Fone**

Funcionário 8407 DANIELA MONTEIRO DA SILVA — **Número CTPS** — **RG** 48.991.928-5 — **CPF** 411.280.378-82

Cargo 125 CONTROLADOR DE ACESSO — **Admissão** 04/02/2020 — **PIS** 20394594082 — **Categoria** MENSALISTA

Departamento 63000000 UPA BEBEDOURO — **Centro de Custo** 63000000 UPA BEBEDOURO — **Escala** 1 ESC 12 X 36 - 07:00 19:00 PAR

Data Apontamento	Horário de Trabalho Entrada - Intervalo - Saída	Apontamento E1	S1	E2	S2	E3	S3	E4	S4	E5	S5	E6	S6	Eventos HOR NORM	FALTA	FALT JUS	ATR/SAID	HE 100%	CREDITO	DEBITO	ADIC NOT	ABONOS	Justificativas
21/02/2020 SEX	DESCANSO													11:00									
22/02/2020 SAB	07:00 12:00 13:00 19:00	06:57	12:55	13:55	19:00																		
23/02/2020 DOM	DESCANSO													11:00									
24/02/2020 SEG	07:00 12:00 13:00 19:00	06:56	13:03	14:00	19:00																		
25/02/2020 TER	DESCANSO																						
26/02/2020 QUA	FOLGA																						
27/02/2020 QUI	DESCANSO													11:00									
28/02/2020 SEX	07:00 12:00 13:00 19:00	06:55	11:00	12:00	19:00																		
29/02/2020 SAB	DESCANSO													11:00									
01/03/2020 DOM	07:00 12:00 13:00 19:00	06:57	13:02	14:00	19:00																		
02/03/2020 SEG	DESCANSO													11:00									
03/03/2020 TER	07:00 12:00 13:00 19:00	06:57	12:00	12:58	19:00																		
04/03/2020 QUA	DESCANSO													11:00									
05/03/2020 QUI	07:00 12:00 13:00 19:00	06:56	11:13	12:10	19:00																		
06/03/2020 SEX	DESCANSO																						
07/03/2020 SAB	FOLGA																						
08/03/2020 DOM	DESCANSO													11:00									
09/03/2020 SEG	07:00 12:00 13:00 19:00	06:57	13:00	14:00	19:00																		
10/03/2020 TER	DESCANSO													11:00									
11/03/2020 QUA	07:00 12:00 13:00 19:00	06:59	12:12	13:11	19:02																		
12/03/2020 QUI	DESCANSO													11:00									
13/03/2020 SEX	07:00 12:00 13:00 19:00	06:58	13:00	13:59	19:00																		
14/03/2020 SAB	DESCANSO													11:00									
15/03/2020 DOM	07:00 12:00 13:00 19:00	06:57	11:50	12:55	19:00																		
16/03/2020 SEG	DESCANSO													11:00									
17/03/2020 TER	07:00 12:00 13:00 19:00	06:55	13:01	14:01	19:00																		
18/03/2020 QUA	DESCANSO													11:00									
19/03/2020 QUI	07:00 12:00 13:00 19:00	06:55	13:00	13:58	19:00																		
20/03/2020 SEX	DESCANSO																						

Totais

Código	Descrição	Valor

Código	Descrição	Valor

Banco de Horas / Compensações

Saldo Anterior	Crédito	Débito	Saldo Atual
00:00	00:00	00:00	00:00

Eu DANIELA MONTEIRO DA SILVA concordo com as informações acima.

Assinatura Funcionário

0000107

CONFERE COM A ORIGINAL
Hospital Mahatma Gandhi

Relatório - Espelho de Ponto

Período 21/02/2020 a 20/03/2020

Mahatma Gandhi

Empresa (BEBEDOURO) HOSPITAL PSIQUIATRICO ESPIRITA MAHATMA GANDHI — **CNPJ** 00.000.000/0000-00 — **Cidade** BEBEDOURO - SP — **Emissão** 25/03/2020

Endereço RUA LUIZ BRUNELLI, 00 — **Complemento** — **Bairro** JARDIM JULIA — **Fone**

Funcionário 2944 FRANCINE MORALES — **Número CTPS** — **RG** 26.693.176-5 — **CPF** 138.707.218-80

Cargo 20 AUX ADMINISTRATIVO — **Admissão** 21/12/2017 — **PIS** 12333024471 — **Categoria** MENSALISTA

Departamento 63000000 UPA BEBEDOURO — **Centro de Custo** 63000000 UPA BEBEDOURO — **Escala** 1 ESC 12 X 36 - 07:00 19:00 PAR

Data Apontamento	Horário de Trabalho Entrada - Intervalo - Saída	Apontamento E1	S1	E2	S2	E3	S3	E4	S4	E5	S5	E6	S6	Eventos HOR NORM	FALTA	FALT JUS	ATR/SAID	HE 100%	CREDITO	DEBITO	ADIC NOT	ABONOS	Justificativas
21/02/2020 SEX	DESCANSO																						
22/02/2020 SAB	07:00 12:00 13:00 19:00	06:57	12:05	13:04	19:01									11:00									
23/02/2020 DOM	DESCANSO																						
24/02/2020 SEG	FOLGA																						
25/02/2020 TER	DESCANSO																						
26/02/2020 QUA	07:00 12:00 13:00 19:00	07:00	11:19	12:13	19:03									11:00									
27/02/2020 QUI	DESCANSO																						
28/02/2020 SEX	07:00 12:00 13:00 19:00	06:58	12:03	13:00	19:06									11:00					00:11				
29/02/2020 SAB	DESCANSO																						
01/03/2020 DOM	FOLGA																						
02/03/2020 SEG	DESCANSO																						
03/03/2020 TER	19:00 22:00 23:00 07:00	18:56	03:07	04:07	07:05									11:00							09:05		
04/03/2020 QUA	DESCANSO																						
05/03/2020 QUI	07:00 12:00 13:00 19:00	06:56	11:10	12:10	19:01									11:00									
06/03/2020 SEX	DESCANSO																						
07/03/2020 SAB	07:00 12:00 13:00 19:00	06:58	12:00	13:00	19:01									11:00									
08/03/2020 DOM	DESCANSO																						
09/03/2020 SEG	07:00 12:00 13:00 19:00	06:57	12:12	13:11	19:01									11:00									
10/03/2020 TER	DESCANSO																						
11/03/2020 QUA	07:00 12:00 13:00 19:00	06:55	11:17	12:16	19:02									11:00									
12/03/2020 QUI	DESCANSO																						
13/03/2020 SEX	07:00 12:00 13:00 19:00	06:57	13:14	14:14	19:07									11:00									
14/03/2020 SAB	DESCANSO																						
15/03/2020 DOM	07:00 12:00 13:00 19:00	06:59	12:08	13:04	19:01									11:00									
16/03/2020 SEG	DESCANSO																						
17/03/2020 TER	07:00 12:00 13:00 19:00	06:57	11:04	12:01	19:00									11:00									
18/03/2020 QUA	DESCANSO																						
19/03/2020 QUI	19:00 22:00 23:00 07:00	18:55	01:11	02:06	07:03									11:00					00:13		08:58		
20/03/2020 SEX	DESCANSO																						

Totais

Código	Descrição	Valor
209	ADICIONAL NOTURNO 30%	18,05

Código	Descrição	Valor

Banco de Horas / Compensações

Saldo Anterior	Crédito	Débito	Saldo Atual
03:13	00:24	00:00	03:37

Eu FRANCINE MORALES concordo com as informações acima.

Assinatura Funcionário

00000108

CONFERE COM A ORIGINAL
Hospital Mahatma Gandhi

Relatório - Espelho de Ponto

Período 21/02/2020 a 20/03/2020

Empresa (BEBEDOURO) HOSPITAL PSIQUIATRICO ESPIRITA MAHATMA GANDHI — **CNPJ** 00.000.000/0000-00 — **Cidade** BEBEDOURO - SP — **Emissão** 25/03/2020

Endereço RUA LUIZ BRUNELLI, 00 — **Complemento** — **Bairro** JARDIM JULIA — **Fone**

Funcionário 4326 MARIA EDUARDA ORNAGHI DA SILVA — **Número CTPS** — **RG** 46.888.907-3 — **CPF** 479.335.418-10

Cargo 122 AUXILIAR DE FARMACIA — **Admissão** 21/06/2018 — **PIS** 26808916380 — **Categoria** MENSALISTA

Departamento 63000000 UPA BEBEDOURO — **Centro de Custo** 63000000 UPA BEBEDOURO — **Escala** 1 ESC 12 X 36 - 07:00 19:00 PAR

Data Apontamento		Horário de Trabalho Entrada - Intervalo - Saída	Apontamento E1	S1	E2	S2	E3	S3	E4	S4	E5	S5	E6	S6	Eventos HOR NORM	FALTA	FALT JUS	ATR/SAID	HE 100%	CREDITO	DEBITO	ADIC NOT	ABONOS	Justificativas
21/02/2020	SEX	DESCANSO																						
22/02/2020	SAB	FOLGA																						
23/02/2020	DOM	DESCANSO																						
24/02/2020	SEG	07:00 12:00 13:00 19:00	06:56	14:31	15:30	19:06									11:00					00:11				
25/02/2020	TER	DESCANSO																						
26/02/2020	QUA	07:00 12:00 13:00 19:00	07:08	15:22	16:22	19:03									09:52					01:03	01:08			
27/02/2020	QUI	DESCANSO																						
28/02/2020	SEX	07:00 12:00 13:00 19:00	07:04	10:58	12:03	19:05									11:00									
29/02/2020	SAB	DESCANSO																						
01/03/2020	DOM	07:00 12:00 13:00 19:00	06:54	14:32	15:34	17:39									09:37						01:23			
02/03/2020	SEG	DESCANSO																						
03/03/2020	TER	07:00 12:00 13:00 19:00	07:03	12:01	13:02	19:04									11:00									
04/03/2020	QUA	DESCANSO																						
05/03/2020	QUI	07:00 12:00 13:00 19:00	06:58	11:02	12:02	19:01									11:00									
06/03/2020	SEX	DESCANSO																						
07/03/2020	SAB	07:00 12:00 13:00 19:00	06:59	13:08	14:04	19:00									11:00									
08/03/2020	DOM	DESCANSO																						
09/03/2020	SEG	07:00 12:00 13:00 19:00	06:54	13:19	14:17	19:06									11:00					00:14				
10/03/2020	TER	DESCANSO																						
11/03/2020	QUA	07:00 12:00 13:00 19:00	06:56	13:58	14:57	19:14																	11:00	ATESTADO MÉDICO
12/03/2020	QUI	DESCANSO																					11:00	ATESTADO MÉDICO
13/03/2020	SEX	07:00 12:00 13:00 19:00																					11:00	ATESTADO MÉDICO
14/03/2020	SAB	DESCANSO																					11:00	ATESTADO MÉDICO
15/03/2020	DOM	07:00 12:00 13:00 19:00																					11:00	ATESTADO MÉDICO
16/03/2020	SEG	DESCANSO																						
17/03/2020	TER	07:00 12:00 13:00 19:00	06:53	11:02	12:03	19:02									11:00									
18/03/2020	QUA	DESCANSO																						
19/03/2020	QUI	07:00 12:00 13:00 19:00	06:56	11:32	12:30	19:05									11:00					00:11				
20/03/2020	SEX	DESCANSO																						

Totais

Código	Descrição	Valor	Código	Descrição	Valor

Banco de Horas / Compensações

Saldo Anterior	Crédito	Débito	Saldo Atual
00:00	01:39	-02:31	-00:52

Eu MARIA EDUARDA ORNAGHI DA SILVA concordo com as informações acima.

Maria Eduarda O da Silva

Assinatura Funcionário

00000109

CONFERE COM A ORIGINAL
Hospital Mahatma Gandhi

Relatório - Espelho de Ponto

Período 21/02/2020 a 20/03/2020

Mahatma Gandhi

Empresa (BEBEDOURO) HOSPITAL PSIQUIATRICO ESPIRITA MAHATMA GANDHI — **CNPJ** 00.000.000/0000-00 — **Cidade** BEBEDOURO - SP — **Emissão** 25/03/2020

Endereço RUA LUIZ BRUNELLI, 00 — **Complemento** — **Bairro** JARDIM JULIA — **Fone**

Funcionário 7256 MARCIA MARIA BATISTA — **Número CTPS** — **RG** 23.963.957-9 — **CPF** 141.181.958-60

Cargo 120 TECNICO ENFERMAGEM — **Admissão** 14/05/2019 — **PIS** 12482019283 — **Categoria** MENSALISTA

Departamento 63000000 UPA BEBEDOURO — **Centro de Custo** 63000000 UPA BEBEDOURO — **Escala** 1 ESC 12 X 36 - 07:00 19:00 PAR

Data Apontamento	Horário de Trabalho Entrada - Intervalo - Saída	Apontamento E1	S1	E2	S2	E3	S3	E4	S4	E5	S5	E6	S6	Eventos HOR NORM	FALTA	FALT JUS	ATR/SAID	HE 100%	CREDITO	DEBITO	ADIC NOT	ABONOS	Justificativas
21/02/2020 SEX	DESCANSO																						
22/02/2020 SAB	07:00 12:00 13:00 19:00	06:48	14:47	15:46	19:09									11:00					00:22				
23/02/2020 DOM	DESCANSO																						
24/02/2020 SEG	FOLGA																						
25/02/2020 TER	DESCANSO																						
26/02/2020 QUA	07:00 12:00 13:00 19:00	06:45	13:10	14:10	19:08									11:00					00:23				
27/02/2020 QUI	DESCANSO																						
28/02/2020 SEX	07:00 12:00 13:00 19:00	07:08	13:14	14:12	19:10									11:00					00:12				
29/02/2020 SAB	DESCANSO																						
01/03/2020 DOM	07:00 12:00 13:00 19:00	06:55	13:41	14:38	19:04									11:00					00:12				
02/03/2020 SEG	DESCANSO																						
03/03/2020 TER	07:00 12:00 13:00 19:00	07:02	14:28	15:25	19:07									11:00								11:00	ATESTADO MÉDICO
04/03/2020 QUA	07:00 12:00 13:00 19:00																					11:00	ATESTADO MÉDICO
05/03/2020 QUI	07:00 12:00 13:00 19:00																					11:00	ATESTADO MÉDICO
06/03/2020 SEX	07:00 12:00 13:00 19:00																						
07/03/2020 SAB	FOLGA																						
08/03/2020 DOM	DESCANSO																						
09/03/2020 SEG	07:00 12:00 13:00 19:00	06:59	12:05	13:02	19:13									11:00					00:17				
10/03/2020 TER	DESCANSO																						
11/03/2020 QUA	07:00 12:00 13:00 19:00	07:01	12:46	13:46	19:11									11:00					00:11				
12/03/2020 QUI	DESCANSO																						
13/03/2020 SEX	07:00 12:00 13:00 19:00	06:54	12:07	13:06	19:10									11:00					00:17				
14/03/2020 SAB	DESCANSO																						
15/03/2020 DOM	07:00 12:00 13:00 19:00	07:00	12:14	13:11	19:07									11:00									
16/03/2020 SEG	DESCANSO																						
17/03/2020 TER	07:00 12:00 13:00 19:00	06:57	13:02	13:58	19:04									11:00					00:11				
18/03/2020 QUA	DESCANSO																						
19/03/2020 QUI	07:00 12:00 13:00 19:00	06:59	13:01	13:57	19:12									11:00					00:17				
20/03/2020 SEX	DESCANSO																						

Totais

Código	Descrição	Valor	Código	Descrição	Valor

Banco de Horas / Compensações

Saldo Anterior	Crédito	Débito	Saldo Atual
07:25	02:22	00:00	09:47

Eu MARCIA MARIA BATISTA concordo com as informações acima.

Assinatura Funcionário

0000110

Relatório - Espelho de Ponto

Período 21/02/2020 a 20/03/2020

Empresa (BEBEDOURO) HOSPITAL PSIQUIATRICO ESPIRITA MAHATMA GANDHI — **CNPJ** 00.000.000/0000-00 — **Cidade** BEBEDOURO - SP — **Emissão** 25/03/2020

Endereço RUA LUIZ BRUNELLI, 00 — **Complemento** — **Bairro** JARDIM JULIA — **Fone**

Funcionário 2837 JOAO LUIS STOCK — **Número CTPS** — **RG** 90.594.320- — **CPF** 748.345.768-68

Cargo 125 CONTROLADOR DE ACESSO — **Admissão** 21/12/2017 — **PIS** 10086812626 — **Categoria** MENSALISTA

Departamento 63000000 UPA BEBEDOURO — **Centro de Custo** 63000000 UPA BEBEDOURO — **Escala** 1 ESC 12 X 36 - 07:00 19:00 PAR

Data Apontamento	Horário de Trabalho Entrada - Intervalo - Saída	Apontamento E1	S1	E2	S2	E3	S3	E4	S4	E5	S5	E6	S6	Eventos HOR NORM	FALTA	FALT JUS	ATR/SAID	HE 100%	CREDITO	DEBITO	ADIC NOT	ABONOS	Justificativas
21/02/2020 SEX	DESCANSO																						
22/02/2020 SAB	07:00 12:00 13:00 19:00	06:56	14:09	15:07	19:03									11:00									
23/02/2020 DOM	DESCANSO																						
24/02/2020 SEG	07:00 12:00 13:00 19:00	06:56	14:10	15:08	19:03									11:00									
25/02/2020 TER	DESCANSO																						
26/02/2020 QUA	07:00 12:00 13:00 19:00	06:55	14:14	15:12	19:04									11:00					00:11				
27/02/2020 QUI	DESCANSO																						
28/02/2020 SEX	07:00 12:00 13:00 19:00	06:54	14:08	15:10	19:04									11:00									
29/02/2020 SAB	DESCANSO																						
01/03/2020 DOM	FOLGA																						
02/03/2020 SEG	DESCANSO																						
03/03/2020 TER	07:00 12:00 13:00 19:00	06:56	14:18	15:16	19:03									11:00									
04/03/2020 QUA	DESCANSO																						
05/03/2020 QUI	07:00 12:00 13:00 19:00	06:55	13:15	14:14	19:00									11:00									
06/03/2020 SEX	DESCANSO																						
07/03/2020 SAB	07:00 12:00 13:00 19:00	06:56	13:13	14:11	19:03									11:00									
08/03/2020 DOM	DESCANSO																						
09/03/2020 SEG	07:00 12:00 13:00 19:00	06:59	14:11	15:09	19:03									11:00									
10/03/2020 TER	DESCANSO																						
11/03/2020 QUA	07:00 12:00 13:00 19:00	06:55	14:00	14:57	19:03									11:00					00:11				
12/03/2020 QUI	DESCANSO																						
13/03/2020 SEX	07:00 12:00 13:00 19:00	06:56	14:06	15:05	19:10									11:00					00:15				
14/03/2020 SAB	DESCANSO																						
15/03/2020 DOM	07:00 12:00 13:00 19:00	07:00	14:00	14:58	19:02									11:00									
16/03/2020 SEG	DESCANSO																						
17/03/2020 TER	FOLGA																						
18/03/2020 QUA	DESCANSO																						
19/03/2020 QUI	19:00 22:00 23:00 07:00	18:53	01:01	02:01	07:03									11:00							09:03		
20/03/2020 SEX	DESCANSO																						

Totais

Código	Descrição	Valor	Código	Descrição	Valor
209	ADICIONAL NOTURNO 30%	9,05			

Banco de Horas / Compensações

Saldo Anterior	Crédito	Débito	Saldo Atual
04:05	00:37	00:00	04:42

Eu JOAO LUIS STOCK concordo com as informações acima.

Assinatura Funcionário

CONFERE COM A ORIGINAL
Hospital Mahatma Gandhi

0000111

CONFERE COM A ORIGINAL
Hospital Mahatma Gandhi

Relatório - Espelho de Ponto

Período 21/02/2020 a 20/03/2020

Mahatma Gandhi

Empresa	(BEBEDOURO) HOSPITAL PSIQUIATRICO ESPIRITA MAHATMA GANDHI	**CNPJ**	00.000.000/0000-00	**Cidade**	BEBEDOURO - SP
Endereço	RUA LUIZ BRUNELLI, 00	**Complemento**		**Bairro**	JARDIM JULIA
Funcionário	2822 CRISTIANE CUSTODIO DE CASTRO	**Número CTPS**		**RG**	40.337.039-5
Cargo	135 AUXILIAR SERV GERAIS	**Admissão**	21/12/2017	**PIS**	12848191165
Departamento	63000000 UPA BEBEDOURO	**Centro de Custo**	63000000 UPA BEBEDOURO	**Escala**	4 ESC 12X36 - 19:00 -07:00 IMPAR

Emissão 25/03/2020 **Fone** **CPF** 344.165.398-00 **Categoria** MENSALISTA

Data Apontamento	Horário de Trabalho Entrada - Intervalo - Saída	Apontamento E1	S1	E2	S2	E3	S3	E4	S4	E5	S5	E6	S6	Eventos HOR NORM	FALTA	FALT JUS	ATR/SAID	HE 100%	CREDITO	DEBITO	ADIC NOT	ABONOS	Justificativas
21/02/2020 SEX	19:00 22:00 23:00 07:00	19:00	04:04	05:03	07:06									11:00							09:06		
22/02/2020 SAB	DESCANSO																						
23/02/2020 DOM	19:00 22:00 23:00 07:00	18:56	03:10	04:10	07:07									11:00					00:11		09:07		
24/02/2020 SEG	DESCANSO																						
25/02/2020 TER	FOLGA																						
26/02/2020 QUA	DESCANSO																						
27/02/2020 QUI	19:00 22:00 23:00 07:00	18:57	04:05	05:05	07:06									11:00							09:06		
28/02/2020 SEX	DESCANSO																						
29/02/2020 SAB	19:00 22:00 23:00 07:00	19:04	04:01	05:01	07:09									11:00							09:09		
01/03/2020 DOM	DESCANSO																						
02/03/2020 SEG	19:00 22:00 23:00 07:00	19:01	03:06	04:06	07:09									11:00							09:09		
03/03/2020 TER	DESCANSO																						
04/03/2020 QUA	19:00 22:00 23:00 07:00	18:58	01:00	02:00	07:01									11:00							09:01		
05/03/2020 QUI	DESCANSO																						
06/03/2020 SEX	19:00 22:00 23:00 07:00	18:58	04:00	05:00	07:01									11:00							09:01		
07/03/2020 SAB	DESCANSO																						
08/03/2020 DOM	19:00 22:00 23:00 07:00	18:58	03:00	04:00	07:03									11:00							09:03		
09/03/2020 SEG	DESCANSO																						
10/03/2020 TER	19:00 22:00 23:00 07:00	19:00	03:00	04:00	07:02									11:00							09:02		
11/03/2020 QUA	DESCANSO																						
12/03/2020 QUI	19:00 22:00 23:00 07:00	18:56	03:02	04:02	07:02									11:00							09:02		
13/03/2020 SEX	DESCANSO																						
14/03/2020 SAB	FOLGA																						
15/03/2020 DOM	DESCANSO																						
16/03/2020 SEG	19:00 22:00 23:00 07:00	18:59	03:00	04:00	07:05									11:00							09:05		
17/03/2020 TER	DESCANSO																						
18/03/2020 QUA	19:00 22:00 23:00 07:00	18:59	03:00	04:00	07:07									11:00							09:07		
19/03/2020 QUI	DESCANSO																						
20/03/2020 SEX	19:00 22:00 23:00 07:00	19:00	03:00	04:00	07:06									11:00							09:06		

Totais

Código	Descrição	Valor
209	ADICIONAL NOTURNO 30%	118,07

Código	Descrição	Valor

Banco de Horas / Compensações

Saldo Anterior	Crédito	Débito	Saldo Atual
-03:50	00:11	00:00	-03:39

Eu CRISTIANE CUSTODIO DE CASTRO concordo com as informações acima.

Cristiane Custódio de Castro

Assinatura Funcionário

0000112

CONFERE COM A ORIGINAL
Hospital Mahatma Gandhi

Relatório - Espelho de Ponto

Período 21/02/2020 a 20/03/2020

Empresa (BEBEDOURO) HOSPITAL PSIQUIATRICO ESPIRITA MAHATMA GANDHI — **CNPJ** 00.000.000/0000-00 — **Cidade** BEBEDOURO - SP — **Emissão** 25/03/2020

Endereço RUA LUIZ BRUNELLI, 00 — **Complemento** — **Bairro** JARDIM JULIA — **Fone**

Funcionário 2809 ANA CAROLINE SOUZA DE MELO — **Número CTPS** — **RG** 34.231.360-5 — **CPF** 308.999.978-13

Cargo 117 ENFERMEIRO — **Admissão** 21/12/2017 — **PIS** 12974435167 — **Categoria** MENSALISTA

Departamento 63000000 UPA BEBEDOURO — **Centro de Custo** 63000000 UPA BEBEDOURO — **Escala** 4 ESC 12X36 - 19:00 -07:00 IMPAR

Data Apontamento	Horário de Trabalho Entrada - Intervalo - Saída	Apontamento E1	S1	E2	S2	E3	S3	E4	S4	E5	S5	E6	S6	Eventos HOR NORM	FALTA	FALT JUS	ATR/SAID	HE 100%	CREDITO	DEBITO	ADIC NOT	ABONOS	Justificativas
21/02/2020 SEX	19:00 22:00 23:00 07:00	18:59	02:00	03:00	07:00									11:00							09:00		
22/02/2020 SAB	DESCANSO																						
23/02/2020 DOM	19:00 22:00 23:00 07:00	19:01	03:28	04:28	07:18									11:00					00:18		09:18		
24/02/2020 SEG	DESCANSO																						
25/02/2020 TER	19:00 22:00 23:00 07:00	19:00	03:02	03:57	07:08									11:00					00:13		09:03		
26/02/2020 QUA	DESCANSO																						
27/02/2020 QUI	19:00 22:00 23:00 07:00																					11:00	ATESTADO MÉDICO
28/02/2020 SEX	19:00 22:00 23:00 07:00																					11:00	ATESTADO MÉDICO
29/02/2020 SAB	19:00 22:00 23:00 07:00																					11:00	ATESTADO MÉDICO
01/03/2020 DOM	DESCANSO																						
02/03/2020 SEG	FOLGA	07:01	08:24																01:23				
03/03/2020 TER	DESCANSO																						
04/03/2020 QUA	19:00 22:00 23:00 07:00	18:57	03:11	03:59	07:02									11:00					00:17		08:50		
05/03/2020 QUI	DESCANSO																						
06/03/2020 SEX	19:00 22:00 23:00 07:00	18:58	01:05	02:00	07:07									11:00					00:14		09:02		
07/03/2020 SAB	DESCANSO																						
08/03/2020 DOM	19:00 22:00 23:00 07:00	18:55	02:56	03:53	07:03									11:00					00:11		09:00		
09/03/2020 SEG	DESCANSO																						
10/03/2020 TER	19:00 22:00 23:00 07:00	18:56	02:06	03:01	07:01									11:00							09:01		
11/03/2020 QUA	DESCANSO																						
12/03/2020 QUI	19:00 22:00 23:00 07:00																					11:00	ATESTADO MÉDICO
13/03/2020 SEX	DESCANSO																						
14/03/2020 SAB	19:00 22:00 23:00 07:00																					11:00	ATESTADO MÉDICO
15/03/2020 DOM	DESCANSO																						
16/03/2020 SEG	FOLGA																						
17/03/2020 TER	DESCANSO																						
18/03/2020 QUA	19:00 22:00 23:00 07:00	18:56	02:34	03:33	07:06									11:00					00:11		09:05		
19/03/2020 QUI	DESCANSO																						
20/03/2020 SEX	19:00 22:00 23:00 07:00	19:01	02:10	03:09	07:08									11:00							09:08		

Totais

Código	Descrição	Valor	Código	Descrição	Valor
209	ADICIONAL NOTURNO 30%	81,45			

Banco de Horas / Compensações

Saldo Anterior	Crédito	Débito	Saldo Atual
03:16	02:47	00:00	06:03

Eu ANA CAROLINE SOUZA DE MELO concordo com as informações acima.

Ana Caroline Souza

Assinatura Funcionário

0000113

CONFERE COM A ORIGINAL
Hospital Mahatma Gandhi

Relatório - Espelho de Ponto

Período 21/02/2020 a 20/03/2020

Mahatma Gandhi

Empresa (BEBEDOURO) HOSPITAL PSIQUIATRICO ESPIRITA MAHATMA GANDHI — **CNPJ** 00.000.000/0000-00 — **Cidade** BEBEDOURO - SP — **Emissão** 25/03/2020

Endereço RUA LUIZ BRUNELLI, 00 — **Complemento** — **Bairro** JARDIM JULIA — **Fone**

Funcionário 2849 MARIA CAROLINA FAVARETO BUZON — **Número CTPS** — **RG** 48.662.150-9 — **CPF** 381.928.668-31

Cargo 117 ENFERMEIRO — **Admissão** 21/12/2017 — **PIS** 20216152148 — **Categoria** MENSALISTA

Departamento 63000000 UPA BEBEDOURO — **Centro de Custo** 63000000 UPA BEBEDOURO — **Horário** 73 07:00-01:00INT-17:00 SEG QUI 16:00SEX

Data Apontamento	Horário de Trabalho Entrada - Intervalo - Saída	Apontamento E1	S1	E2	S2	E3	S3	E4	S4	E5	S5	E6	S6	Eventos HOR NORM	FALTA	FALT JUS	ATR/SAID	HE 100%	CREDITO	DEBITO	ADIC NOT	ABONOS	Justificativas
21/02/2020 SEX	07:00 11:00 12:00 16:00	06:57	12:17	13:05	15:54									08:00					00:15				
22/02/2020 SAB	COMPENSADO																						
23/02/2020 DOM	FOLGA																					07:20	PONTO FACULTATIVO
24/02/2020 SEG	07:00 11:00 12:00 17:00																					07:20	PONTO FACULTATIVO
25/02/2020 TER	07:00 11:00 12:00 17:00																					03:04	PONTO FACULTATIVO
26/02/2020 QUA	07:00 11:00 12:00 17:00	12:04	17:07											04:56									
27/02/2020 QUI	07:00 11:00 12:00 17:00	07:02	12:50	13:39	17:17									09:00					00:28				
28/02/2020 SEX	07:00 11:00 12:00 16:00	07:05	12:46	13:48	16:44									08:00					00:44				
29/02/2020 SAB	COMPENSADO																						
01/03/2020 DOM	FOLGA																						
02/03/2020 SEG	07:00 11:00 12:00 17:00	07:04	12:23	12:59	17:04									09:00					00:28				
03/03/2020 TER	07:00 11:00 12:00 17:00	07:03	13:15	14:13	17:16									09:00					00:18				
04/03/2020 QUA	07:00 11:00 12:00 17:00	07:01	13:15	13:59	17:00									09:00					00:16				
05/03/2020 QUI	07:00 11:00 12:00 17:00	07:02	13:05	13:59	17:02									09:00									
06/03/2020 SEX	07:00 11:00 12:00 16:00	07:06	11:57	12:54	14:43									06:37						01:23			
07/03/2020 SAB	COMPENSADO																						
08/03/2020 DOM	FOLGA																						
09/03/2020 SEG	07:00 11:00 12:00 17:00	07:01	11:50	12:46	17:01									09:00									
10/03/2020 TER	07:00 11:00 12:00 17:00	07:00	11:55	12:59	17:02									09:00									
11/03/2020 QUA	07:00 11:00 12:00 17:00	07:01	12:06	13:01	17:06									09:00					00:11				
12/03/2020 QUI	07:00 11:00 12:00 17:00	07:04	12:48	13:49	17:04									09:00									
13/03/2020 SEX	07:00 11:00 12:00 16:00	07:00	11:50	12:48	14:33									06:33						01:27			
14/03/2020 SAB	COMPENSADO	14:48	17:06															02:18					
15/03/2020 DOM	FOLGA																						
16/03/2020 SEG	07:00 11:00 12:00 17:00	07:01	11:44	12:42	17:17									09:00				00:17	00:02				
17/03/2020 TER	07:00 11:00 12:00 17:00	06:59	12:36	13:28	18:18									09:00				01:19	00:08				
18/03/2020 QUA	07:00 11:00 12:00 17:00	07:00	14:16	15:14	19:32									09:00				02:32	00:02				
19/03/2020 QUI	07:00 11:00 12:00 17:00	07:01	12:32	13:36	19:19									09:00				02:19					
20/03/2020 SEX	07:00 11:00 12:00 16:00	07:04	12:17	13:03	16:18									08:00				00:18	00:14				

Totais

Código	Descrição	Valor
38	HORA EXTRAS 100%	9,05

Código	Descrição	Valor

Banco de Horas / Compensações

Saldo Anterior	Crédito	Débito	Saldo Atual
09:21	03:06	-02:50	09:37

Eu MARIA CAROLINA FAVARETO BUZON concordo com as informações acima.

Assinatura Funcionário

0000114

Relatório - Espelho de Ponto

Período 21/02/2020 a 20/03/2020

Mahatma Gandhi

Empresa (BEBEDOURO) HOSPITAL PSIQUIATRICO ESPIRITA MAHATMA GANDHI — **CNPJ** 00.000.000/0000-00 — **Cidade** BEBEDOURO - SP — **Emissão** 25/03/2020

Endereço RUA LUIZ BRUNELLI, 00 — **Complemento** — **Bairro** JARDIM JULIA — **Fone**

Funcionário 1376 ALINE FERREIRA BERTOLONI — **Número CTPS** — **RG** 46.377.547-8 — **CPF** 355.868.248-33

Cargo 63 ENFERMEIRO RT — **Admissão** 22/07/2016 — **PIS** 20153743640 — **Categoria** MENSALISTA

Departamento 63000000 UPA BEBEDOURO — **Centro de Custo** 63000000 UPA BEBEDOURO — **Horário** 73 07:00-01:00INT-17:00 SEG QUI 16:00SEX

Data Apontamento	Horário de Trabalho Entrada - Intervalo - Saída	Apontamento E1	S1	E2	S2	E3	S3	E4	S4	E5	S5	E6	S6	Eventos HOR NORM	FALTA	FALT JUS	ATR/SAID	HE 100%	CREDITO	DEBITO	ADIC NOT	ABONOS	Justificativas
21/02/2020 SEX	07:00 11:00 12:00 16:00				F	É	R	I	A	S													
22/02/2020 SAB	LIVRE				F	É	R	I	A	S													
23/02/2020 DOM	LIVRE				F	É	R	I	A	S													
24/02/2020 SEG	07:00 11:00 12:00 17:00				F	É	R	I	A	S													
25/02/2020 TER	07:00 11:00 12:00 17:00				F	É	R	I	A	S													
26/02/2020 QUA	07:00 11:00 12:00 17:00				F	É	R	I	A	S													
27/02/2020 QUI	07:00 11:00 12:00 17:00				F	É	R	I	A	S													
28/02/2020 SEX	07:00 11:00 12:00 16:00				F	É	R	I	A	S													
29/02/2020 SAB	LIVRE				F	É	R	I	A	S													
01/03/2020 DOM	LIVRE				F	É	R	I	A	S													
02/03/2020 SEG	07:00 11:00 12:00 17:00				F	É	R	I	A	S													
03/03/2020 TER	07:00 11:00 12:00 17:00				F	É	R	I	A	S													
04/03/2020 QUA	07:00 11:00 12:00 17:00				F	É	R	I	A	S													
05/03/2020 QUI	07:00 11:00 12:00 17:00				F	É	R	I	A	S													
06/03/2020 SEX	07:00 11:00 12:00 16:00				F	É	R	I	A	S													
07/03/2020 SAB	LIVRE				F	É	R	I	A	S													
08/03/2020 DOM	FOLGA																						
09/03/2020 SEG	07:00 11:00 12:00 17:00	07:21	11:30	12:27	17:01									08:39						00:21			
10/03/2020 TER	07:00 11:00 12:00 17:00	07:05	11:54	12:50	17:04									09:00									
11/03/2020 QUA	07:00 11:00 12:00 17:00	07:09	11:46	12:45	17:10									09:00					00:11				
12/03/2020 QUI	07:00 11:00 12:00 17:00	07:27	12:48	13:48	17:03									08:33						00:27			
13/03/2020 SEX	07:00 11:00 12:00 16:00	07:20	11:49	12:48	16:02									07:40						00:20			
14/03/2020 SAB	COMPENSADO																						
15/03/2020 DOM	FOLGA																						
16/03/2020 SEG	07:00 11:00 12:00 17:00	07:11	11:41	12:41	19:27									08:49				02:27		00:11			
17/03/2020 TER	07:00 11:00 12:00 17:00	07:06	12:36	13:28	19:43									09:00				02:43	00:08				
18/03/2020 QUA	07:00 11:00 12:00 17:00	07:12	14:17	15:14	19:32									08:48				02:32	00:03	00:12			
19/03/2020 QUI	07:00 11:00 12:00 17:00	07:13	12:32	13:14	17:40									08:47				00:40	00:18	00:13			
20/03/2020 SEX	07:00 11:00 12:00 16:00	07:07	13:16	14:04	16:00									08:00					00:12				

Totais

Código	Descrição	Valor
38	HORA EXTRAS 100%	8,37

Código	Descrição	Valor

Banco de Horas / Compensações

Saldo Anterior	Crédito	Débito	Saldo Atual
-06:03	00:52	-01:44	-06:55

Eu ALINE FERREIRA BERTOLONI concordo com as informações acima.

Assinatura Funcionário

CONFERE COM A ORIGINAL
Hospital Mahatma Gandhi

0000115

Relatório - Espelho de Ponto

Período 21/02/2020 a 20/03/2020

Empresa (BEBEDOURO) HOSPITAL PSIQUIATRICO ESPIRITA MAHATMA GANDHI — **CNPJ** 00.000.000/0000-00 — **Cidade** BEBEDOURO - SP — **Emissão** 25/03/2020

Endereço RUA LUIZ BRUNELLI, 00 — **Complemento** — **Bairro** JARDIM JULIA — **Fone**

Funcionário 7282 ISABELLA APARECIDA FERREIRA — **Número CTPS** — **RG** 54.234.280-7 — **CPF** 428.789.158-95

Cargo 122 AUXILIAR DE FARMACIA — **Admissão** 02/07/2019 — **PIS** 26778333225 — **Categoria** MENSALISTA

Departamento 63000000 UPA BEBEDOURO — **Centro de Custo** 63000000 UPA BEBEDOURO — **Escala** 4 ESC 12X36 - 19:00 -07:00 IMPAR

Data Apontamento	Horário de Trabalho Entrada - Intervalo - Saída	Apontamento E1	S1	E2	S2	E3	S3	E4	S4	E5	S5	E6	S6	Eventos HOR NORM	FALTA	FALT JUS	ATR/SAID	HE 100%	CREDITO	DEBITO	ADIC NOT	ABONOS	Justificativas
21/02/2020 SEX	07:00 12:00 13:00 19:00	07:00	12:10	13:08	19:06									11:00									
22/02/2020 SAB	DESCANSO																						
23/02/2020 DOM	FOLGA																						
24/02/2020 SEG	DESCANSO																						
25/02/2020 TER	19:00 22:00 23:00 07:00														11:00								FALTOU
26/02/2020 QUA	DESCANSO																						
27/02/2020 QUI	19:00 22:00 23:00 07:00	18:55	04:30	05:31	07:01									11:00							09:01		
28/02/2020 SEX	DESCANSO																						
29/02/2020 SAB	07:00 12:00 13:00 19:00	07:03	13:01	14:02	19:01									11:00									
01/03/2020 DOM	DESCANSO																						
02/03/2020 SEG	07:00 12:00 13:00 19:00	07:01	14:05	15:02	19:06									11:00									
03/03/2020 TER	DESCANSO																						
04/03/2020 QUA	07:00 12:00 13:00 19:00	06:59	13:04	13:59	19:05									11:00					00:11				
05/03/2020 QUI	DESCANSO																						
06/03/2020 SEX	FOLGA																						
07/03/2020 SAB	DESCANSO																						
08/03/2020 DOM	07:00 12:00 13:00 19:00	07:03	14:00	14:57	19:02									11:00									
09/03/2020 SEG	DESCANSO																						
10/03/2020 TER	19:00 22:00 23:00 07:00	18:58	03:02	03:59	06:59									11:00							08:59		
11/03/2020 QUA	DESCANSO																						
12/03/2020 QUI	07:00 12:00 13:00 19:00	06:55	13:04	13:57	19:02									11:00					00:14				
13/03/2020 SEX	DESCANSO																						
14/03/2020 SAB	07:00 12:00 13:00 19:00	06:59	13:07	14:01	19:03									11:00									
15/03/2020 DOM	DESCANSO																						
16/03/2020 SEG	07:00 12:00 13:00 19:00	06:57	13:03	14:01	19:01									11:00									
17/03/2020 TER	DESCANSO																						
18/03/2020 QUA	07:00 12:00 13:00 19:00	06:56	13:01	14:01	19:02									11:00									
19/03/2020 QUI	DESCANSO																						
20/03/2020 SEX	07:00 12:00 13:00 19:00	06:56	13:05	14:02	19:00									11:00									

Totais

Código	Descrição	Valor
142	FALTAS ATRASOS EM DIAS	1
271	DSR SOBRE FALTAS	1

Código	Descrição	Valor
209	ADICIONAL NOTURNO 30%	18,00

Banco de Horas / Compensações

Saldo Anterior	Crédito	Débito	Saldo Atual
03:16	00:25	00:00	03:41

Eu ISABELLA APARECIDA FERREIRA concordo com as informações acima.

Isabella Cp Ferreira

Assinatura Funcionário

CONFERE COM A ORIGINAL
Hospital Mahatma Gandhi

0000116

CONFERE COM A ORIGINAL
Hospital Mahatma Gandhi

Relatório - Espelho de Ponto

Período 21/02/2020 a 20/03/2020

Mahatma Gandhi

Empresa (BEBEDOURO) HOSPITAL PSIQUIATRICO ESPIRITA MAHATMA GANDHI — **CNPJ** 00.000.000/0000-00 — **Cidade** BEBEDOURO - SP — **Emissão** 25/03/2020

Endereço RUA LUIZ BRUNELLI, 00 — **Complemento** — **Bairro** JARDIM JULIA — **Fone**

Funcionário 7207 JULIANE APARECIDA LAVORINI DO NASCIMENTO — **Número CTPS** — **RG** 48.158.316-6 — **CPF** 409.746.528-73

Cargo 120 TECNICO ENFERMAGEM — **Admissão** 15/03/2019 — **PIS** 13159369888 — **Categoria** MENSALISTA

Departamento 63000000 UPA BEBEDOURO — **Centro de Custo** 63000000 UPA BEBEDOURO — **Escala** 2 ESC 12 X 36 - 07:00 - 19:00 IMPAR

Data Apontamento	Horário de Trabalho Entrada - Intervalo - Saída	Apontamento E1	S1	E2	S2	E3	S3	E4	S4	E5	S5	E6	S6	Eventos HOR NORM	FALTA	FALT JUS	ATR/SAID	HE 100%	CREDITO	DEBITO	ADIC NOT	ABONOS	Justificativas
21/02/2020 SEX	07:00 12:00 13:00 19:00	06:59	12:02	13:05	19:19									11:00					00:20				
22/02/2020 SAB	DESCANSO																						
23/02/2020 DOM	07:00 12:00 13:00 19:00	06:57	12:13	13:06	19:04									11:00					00:14				
24/02/2020 SEG	07:00 12:00 13:00 19:00	06:55	12:09	13:05	19:01									11:00									
25/02/2020 TER	DESCANSO																						
26/02/2020 QUA	DESCANSO																						
27/02/2020 QUI	07:00 12:00 13:00 19:00	06:56	12:04	13:01	19:02									11:00									
28/02/2020 SEX	DESCANSO																		00:21				
29/02/2020 SAB	07:00 12:00 13:00 19:00	06:55	12:11	12:58	19:03									11:00				09:02					
01/03/2020 DOM	DESCANSO	08:59	12:57	13:56	19:00																		
02/03/2020 SEG	07:00 12:00 13:00 19:00	06:59	12:02	12:59	19:01									11:00									
03/03/2020 TER	DESCANSO																						
04/03/2020 QUA	07:00 12:00 13:00 19:00	06:57	13:09	14:08	19:03									11:00									
05/03/2020 QUI	DESCANSO																						
06/03/2020 SEX	07:00 12:00 13:00 19:00	06:54	12:00	12:59	19:01									11:00				11:06					
07/03/2020 SAB	DESCANSO	06:55	12:07	13:06	19:00																		
08/03/2020 DOM	FOLGA																						
09/03/2020 SEG	DESCANSO													11:00									
10/03/2020 TER	07:00 12:00 13:00 19:00	06:57	12:02	13:00	19:04																		
11/03/2020 QUA	DESCANSO																						
12/03/2020 QUI	FOLGA																						
13/03/2020 SEX	DESCANSO													11:00									
14/03/2020 SAB	07:00 12:00 13:00 19:00	06:57	12:13	13:10	19:02																		
15/03/2020 DOM	DESCANSO													11:00									
16/03/2020 SEG	07:00 12:00 13:00 19:00	06:56	12:03	13:02	19:01																		
17/03/2020 TER	DESCANSO													11:00					00:11				
18/03/2020 QUA	07:00 12:00 13:00 19:00	06:55	12:07	13:06	19:05																		
19/03/2020 QUI	DESCANSO													11:00									
20/03/2020 SEX	07:00 12:00 13:00 19:00	06:56	12:00	13:00	18:53																		

Totais

Código	Descrição	Valor
38	HORA EXTRAS 100%	20,13

Código	Descrição	Valor

Banco de Horas / Compensações

Saldo Anterior	Crédito	Débito	Saldo Atual
27:19	01:06	00:00	28:25

Eu JULIANE APARECIDA LAVORINI DO NASCIMENTO concordo com as informações acima.

Juliane Lavorini

Assinatura Funcionário

0000117

CONFERE COM A ORIGINAL
Hospital Mahatma Gandhi

Relatório - Espelho de Ponto

Período 21/02/2020 a 20/03/2020

Empresa (BEBEDOURO) HOSPITAL PSIQUIATRICO ESPIRITA MAHATMA GANDHI — **CNPJ** 00.000.000/0000-00 — **Cidade** BEBEDOURO - SP — **Emissão** 25/03/2020

Endereço RUA LUIZ BRUNELLI, 00 — **Complemento** — **Bairro** JARDIM JULIA — **Fone**

Funcionário 3425 ANA MARIA DE SOUZA PEREIRA — **Número CTPS** 0987690 — **RG** 19.599.926-5 — **CPF** 162.152.488-43

Cargo 20 AUX ADMINISTRATIVO — **Admissão** 01/03/2018 — **PIS** 10821484556 — **Categoria** MENSALISTA

Departamento 63000000 UPA BEBEDOURO — **Centro de Custo** 63000000 UPA BEBEDOURO — **Escala** 1 ESC 12 X 36 - 07:00 19:00 PAR

Data Apontamento	Horário de Trabalho Entrada - Intervalo - Saída	Apontamento E1	S1	E2	S2	E3	S3	E4	S4	E5	S5	E6	S6	Eventos HOR NORM	FALTA	FALT JUS	ATR/SAID	HE 100%	CREDITO	DEBITO	ADIC NOT	ABONOS	Justificativas
21/02/2020 SEX	07:00 12:00 13:00 19:00			A	F	A	S	T	A	D	O												ATESTADO MÉDICO
22/02/2020 SAB	07:00 12:00 13:00 19:00			A	F	A	S	T	A	D	O												ATESTADO MÉDICO
23/02/2020 DOM	07:00 12:00 13:00 19:00			A	F	A	S	T	A	D	O												ATESTADO MÉDICO
24/02/2020 SEG	07:00 12:00 13:00 19:00			A	F	A	S	T	A	D	O												ATESTADO MÉDICO
25/02/2020 TER	07:00 12:00 13:00 19:00			A	F	A	S	T	A	D	O												ATESTADO MÉDICO
26/02/2020 QUA	07:00 12:00 13:00 19:00			A	F	A	S	T	A	D	O												ATESTADO MÉDICO
27/02/2020 QUI	07:00 12:00 13:00 19:00			A	F	A	S	T	A	D	O												ATESTADO MÉDICO
28/02/2020 SEX	07:00 12:00 13:00 19:00			A	F	A	S	T	A	D	O												ATESTADO MÉDICO
29/02/2020 SAB	07:00 12:00 13:00 19:00			A	F	A	S	T	A	D	O												ATESTADO MÉDICO
01/03/2020 DOM	07:00 12:00 13:00 19:00			A	F	A	S	T	A	D	O												ATESTADO MÉDICO
02/03/2020 SEG	07:00 12:00 13:00 19:00			A	F	A	S	T	A	D	O												ATESTADO MÉDICO
03/03/2020 TER	07:00 12:00 13:00 19:00			A	F	A	S	T	A	D	O												ATESTADO MÉDICO
04/03/2020 QUA	07:00 12:00 13:00 19:00			A	F	A	S	T	A	D	O												ATESTADO MÉDICO
05/03/2020 QUI	07:00 12:00 13:00 19:00			A	F	A	S	T	A	D	O												ATESTADO MÉDICO
06/03/2020 SEX	07:00 12:00 13:00 19:00			A	F	A	S	T	A	D	O												ATESTADO MÉDICO
07/03/2020 SAB	07:00 12:00 13:00 19:00			A	F	A	S	T	A	D	O												ATESTADO MÉDICO
08/03/2020 DOM	07:00 12:00 13:00 19:00			A	F	A	S	T	A	D	O												ATESTADO MÉDICO
09/03/2020 SEG	07:00 12:00 13:00 19:00			A	F	A	S	T	A	D	O												ATESTADO MÉDICO
10/03/2020 TER	07:00 12:00 13:00 19:00			A	F	A	S	T	A	D	O												ATESTADO MÉDICO
11/03/2020 QUA	07:00 12:00 13:00 19:00			A	F	A	S	T	A	D	O												ATESTADO MÉDICO
12/03/2020 QUI	07:00 12:00 13:00 19:00			A	F	A	S	T	A	D	O												ATESTADO MÉDICO
13/03/2020 SEX	DESCANSO																						
14/03/2020 SAB	07:00 12:00 13:00 19:00	06:59	12:21	13:15	19:05									11:00					00:12				
15/03/2020 DOM	DESCANSO																						
16/03/2020 SEG	FOLGA																						
17/03/2020 TER	DESCANSO																						
18/03/2020 QUA	07:00 12:00 13:00 19:00	07:00	12:08	12:54	19:03									11:00					00:17				
19/03/2020 QUI	DESCANSO																						
20/03/2020 SEX	07:00 12:00 13:00 19:00	07:01	12:14	13:15	19:00									11:00									

Totais

Código	Descrição	Valor	Código	Descrição	Valor

Banco de Horas / Compensações

Saldo Anterior	Crédito	Débito	Saldo Atual
10:51	00:29	00:00	11:20

Eu ANA MARIA DE SOUZA PEREIRA concordo com as informações acima.

Assinatura Funcionário

0000118

CONFERE COM A ORIGINAL
Hospital Mahatma Gandhi

Relatório - Espelho de Ponto

Período 21/02/2020 a 20/03/2020

Mahatma Gandhi

Empresa (BEBEDOURO) HOSPITAL PSIQUIATRICO ESPIRITA MAHATMA GANDHI — **CNPJ** 00.000.000/0000-00 — **Cidade** BEBEDOURO - SP — **Emissão** 25/03/2020

Endereço RUA LUIZ BRUNELLI, 00 — **Complemento** — **Bairro** JARDIM JULIA — **Fone**

Funcionário 7212 CARLENE CRISTINA RODRIGUES — **Número CTPS** — **RG** 41.690.577-8 — **CPF** 318.380.038-19

Cargo 122 AUXILIAR DE FARMACIA — **Admissão** 01/04/2019 — **PIS** 12756107168 — **Categoria** MENSALISTA

Departamento 63000000 UPA BEBEDOURO — **Centro de Custo** 63000000 UPA BEBEDOURO — **Escala** 2 ESC 12 X 36 - 07:00 - 19:00 IMPAR

Data Apontamento	Horário de Trabalho Entrada - Intervalo - Saída	Apontamento E1	S1	E2	S2	E3	S3	E4	S4	E5	S5	E6	S6	Eventos HOR NORM	FALTA	FALT JUS	ATR/SAID	HE 100%	CREDITO	DEBITO	ADIC NOT	ABONOS	Justificativas
21/02/2020 SEX	FOLGA																						
22/02/2020 SAB	DESCANSO													11:00							09:01		
23/02/2020 DOM	19:00 22:00 23:00 07:00	18:56	00:34	01:33	07:01																		
24/02/2020 SEG	DESCANSO													11:00									
25/02/2020 TER	07:00 12:00 13:00 19:00	06:55	12:02	12:59	19:00																		
26/02/2020 QUA	DESCANSO													11:00									
27/02/2020 QUI	07:00 12:00 13:00 19:00	07:00	12:03	13:01	19:02																		
28/02/2020 SEX	DESCANSO													11:00									
29/02/2020 SAB	07:00 12:00 13:00 19:00	06:58	12:00	12:58	19:00																		
01/03/2020 DOM	DESCANSO													11:00									
02/03/2020 SEG	07:00 12:00 13:00 19:00	06:58	12:00	12:58	19:02																		
03/03/2020 TER	DESCANSO													11:00									
04/03/2020 QUA	07:00 12:00 13:00 19:00	07:00	12:02	12:59	19:07																		
05/03/2020 QUI	DESCANSO													11:00									
06/03/2020 SEX	07:00 12:00 13:00 19:00	06:57	12:03	13:02	19:00																		
07/03/2020 SAB	DESCANSO																						
08/03/2020 DOM	FOLGA																						
09/03/2020 SEG	DESCANSO													11:00									
10/03/2020 TER	07:00 12:00 13:00 19:00	06:58	12:12	13:11	19:01																		
11/03/2020 QUA	DESCANSO													11:00									
12/03/2020 QUI	07:00 12:00 13:00 19:00	06:59	12:02	13:02	19:02																		
13/03/2020 SEX	DESCANSO													11:00									
14/03/2020 SAB	07:00 12:00 13:00 19:00	06:58	12:00	12:59	19:04													11:03					
15/03/2020 DOM	DESCANSO	07:00	12:00	13:00	19:03									11:00									
16/03/2020 SEG	07:00 12:00 13:00 19:00	06:58	12:02	13:02	19:02																		
17/03/2020 TER	DESCANSO													11:00									
18/03/2020 QUA	07:00 12:00 13:00 19:00	06:58	12:00	13:00	19:07																		
19/03/2020 QUI	DESCANSO													11:00									
20/03/2020 SEX	07:00 12:00 13:00 19:00	06:59	12:03	13:03	19:02																		

Totais

Código	Descrição	Valor
38	HORA EXTRAS 100%	11,05

Código	Descrição	Valor
209	ADICIONAL NOTURNO 30%	9,02

Banco de Horas / Compensações

Saldo Anterior	Crédito	Débito	Saldo Atual
02:28	00:00	00:00	02:28

Eu CARLENE CRISTINA RODRIGUES concordo com as informações acima.

Carlene C. Rodrigues

Assinatura Funcionário

0000119

CONFERE COM A ORIGINAL
Hospital Mahatma Gandhi

Relatório - Espelho de Ponto

Período 21/02/2020 a 20/03/2020

Mahatma Gandhi

Empresa (BEBEDOURO) HOSPITAL PSIQUIATRICO ESPIRITA MAHATMA GANDHI — **CNPJ** 00.000.000/0000-00 — **Cidade** BEBEDOURO - SP — **Emissão** 25/03/2020

Endereço RUA LUIZ BRUNELLI, 00 — **Complemento** — **Bairro** JARDIM JULIA — **Fone**

Funcionário 8404 ADRIANA SILVIA FACHIN — **Número CTPS** — **RG** 24.248.021-4 — **CPF** 102.883.128-56

Cargo 117 ENFERMEIRO — **Admissão** 04/02/2020 — **PIS** 20940177859 — **Categoria** MENSALISTA

Departamento 63000000 UPA BEBEDOURO — **Centro de Custo** 63000000 UPA BEBEDOURO — **Escala** 1 ESC 12 X 36 - 07:00 19:00 PAR

Data Apontamento	Horário de Trabalho Entrada - Intervalo - Saída	Apontamento E1	S1	E2	S2	E3	S3	E4	S4	E5	S5	E6	S6	Eventos HOR NORM	FALTA	FALT JUS	ATR/SAID	HE 100%	CREDITO	DEBITO	ADIC NOT	ABONOS	Justificativas
21/02/2020 SEX	DESCANSO																						
22/02/2020 SAB	07:00 12:00 13:00 19:00	06:52	11:14	12:14	19:11									11:00					00:19				
23/02/2020 DOM	DESCANSO																						
24/02/2020 SEG	07:00 12:00 13:00 19:00	06:59	11:02	11:03	12:04									04:04					01:00	06:56			
25/02/2020 TER	DESCANSO																						
26/02/2020 QUA	07:00 12:00 13:00 19:00	06:52	11:00	12:07	19:08									11:00					00:16				
27/02/2020 QUI	DESCANSO																						
28/02/2020 SEX	07:00 12:00 13:00 19:00	06:55	13:04	14:01	19:05									11:00					00:13				
29/02/2020 SAB	DESCANSO	06:51	11:04	12:06	19:03													11:10					
01/03/2020 DOM	07:00 12:00 13:00 19:00	06:55	11:03	12:02	19:01									11:00									
02/03/2020 SEG	DESCANSO																						
03/03/2020 TER	FOLGA																						
04/03/2020 QUA	DESCANSO																						
05/03/2020 QUI	07:00 12:00 13:00 19:00	06:55	12:08	13:09	19:07									11:00					00:12				
06/03/2020 SEX	DESCANSO																						
07/03/2020 SAB	07:00 12:00 13:00 19:00	06:52	13:19	14:22	19:06									11:00					00:14				
08/03/2020 DOM	DESCANSO																						
09/03/2020 SEG	07:00 12:00 13:00 19:00	06:55	12:19	13:15	19:04									11:00					00:13				
10/03/2020 TER	DESCANSO																						
11/03/2020 QUA	07:00 12:00 13:00 19:00	06:55	12:12	13:07	19:13									11:00					00:23				
12/03/2020 QUI	DESCANSO	07:07	11:04	12:05	19:10													11:02					
13/03/2020 SEX	07:00 12:00 13:00 19:00	06:55	11:05	12:03	19:00									11:00									
14/03/2020 SAB	DESCANSO																						
15/03/2020 DOM	FOLGA																						
16/03/2020 SEG	DESCANSO																						
17/03/2020 TER	07:00 12:00 13:00 19:00	06:55	13:25	14:23	19:07									11:00					00:14				
18/03/2020 QUA	DESCANSO																						
19/03/2020 QUI	07:00 12:00 13:00 19:00	06:53	11:12	12:29	19:05									10:43					00:12	00:17			
20/03/2020 SEX	DESCANSO																						

Totais

Código	Descrição	Valor
38	HORA EXTRAS 100%	22,20

Código	Descrição	Valor

Banco de Horas / Compensações

Saldo Anterior	Crédito	Débito	Saldo Atual
01:00	03:16	-07:13	-02:57

Eu ADRIANA SILVIA FACHIN concordo com as informações acima.

Adriana Silvia Fachin

Assinatura Funcionário

0000120

Relatório - Espelho de Ponto

Período 21/02/2020 a 20/03/2020

Empresa (BEBEDOURO) HOSPITAL PSIQUIATRICO ESPIRITA MAHATMA GANDHI — **CNPJ** 00.000.000/0000-00 — **Cidade** BEBEDOURO - SP — **Emissão** 25/03/2020

Endereço RUA LUIZ BRUNELLI, 00 — **Complemento** — **Bairro** JARDIM JULIA — **Fone**

Funcionário 7206 JORGE IVAN GONÇALVES — **Número CTPS** — **RG** 27.963.532-1 — **CPF** 149.469.928-12

Cargo 125 CONTROLADOR DE ACESSO — **Admissão** 15/03/2019 — **PIS** 12554718085 — **Categoria** MENSALISTA

Departamento 63000000 UPA BEBEDOURO — **Centro de Custo** 63000000 UPA BEBEDOURO — **Escala** 2 ESC 12 X 36 - 07:00 - 19:00 IMPAR

Data Apontamento	Horário de Trabalho Entrada - Intervalo - Saída	Apontamento E1	S1	E2	S2	E3	S3	E4	S4	E5	S5	E6	S6	Eventos HOR NORM	FALTA	FALT JUS	ATR/SAID	HE 100%	CREDITO	DEBITO	ADIC NOT	ABONOS	Justificativas
21/02/2020 SEX	DESCANSO																					05:49	
22/02/2020 SAB	DESCANSO	12:57	16:48	17:03	19:01																		
23/02/2020 DOM	FOLGA																						
24/02/2020 SEG	DESCANSO													11:00									
25/02/2020 TER	07:00 12:00 13:00 19:00	06:56	11:00	12:00	19:02																		
26/02/2020 QUA	DESCANSO													11:00									
27/02/2020 QUI	07:00 12:00 13:00 19:00	06:57	11:19	12:15	19:01																		
28/02/2020 SEX	DESCANSO													11:00									
29/02/2020 SAB	07:00 12:00 13:00 19:00	06:58	13:16	14:17	19:00																		
01/03/2020 DOM	DESCANSO													11:00									
02/03/2020 SEG	07:00 12:00 13:00 19:00	06:55	11:13	12:08	19:00																		
03/03/2020 TER	DESCANSO													11:00									
04/03/2020 QUA	07:00 12:00 13:00 19:00	06:59	11:21	12:22	19:00																		
05/03/2020 QUI	DESCANSO													11:00									
06/03/2020 SEX	07:00 12:00 13:00 19:00	06:55	11:16	12:16	19:00																		
07/03/2020 SAB	DESCANSO													11:00									
08/03/2020 DOM	07:00 12:00 13:00 19:00	06:57	11:01	12:01	18:57																		
09/03/2020 SEG	DESCANSO													11:00									
10/03/2020 TER	07:00 12:00 13:00 19:00	06:55	11:23	12:20	19:01																		
11/03/2020 QUA	DESCANSO													10:40						00:20			
12/03/2020 QUI	07:00 12:00 13:00 19:00	06:56	12:29	13:49	19:00																		
13/03/2020 SEX	DESCANSO													10:16						00:44			
14/03/2020 SAB	07:00 12:00 13:00 19:00	07:01	12:52	14:35	19:00																		
15/03/2020 DOM	DESCANSO													11:00					00:12				
16/03/2020 SEG	07:00 12:00 13:00 19:00	06:56	11:36	12:30	19:02																		
17/03/2020 TER	DESCANSO																						
18/03/2020 QUA	FOLGA																						
19/03/2020 QUI	DESCANSO													05:22					00:02			06:38	ATESTADO MÉDICO
20/03/2020 SEX	07:00 12:00 13:00 19:00	06:58	13:22																				

Totais

Código	Descrição	Valor

Código	Descrição	Valor

Banco de Horas / Compensações

Saldo Anterior	Crédito	Débito	Saldo Atual
02:08	00:14	-01:04	01:18

Eu JORGE IVAN GONÇALVES concordo com as informações acima.

Assinatura Funcionário

CONFERE COM A ORIGINAL
Hospital Mahatma Gandhi

0000121

CONFERE COM A ORIGINAL
Hospital Mahatma Gandhi

Relatório - Espelho de Ponto

Período 21/02/2020 a 20/03/2020

Mahatma Gandhi

Empresa (BEBEDOURO) HOSPITAL PSIQUIATRICO ESPIRITA MAHATMA GANDHI — **CNPJ** 00.000.000/0000-00 — **Cidade** BEBEDOURO - SP — **Emissão** 25/03/2020

Endereço RUA LUIZ BRUNELLI, 00 — **Complemento** — **Bairro** JARDIM JULIA — **Fone**

Funcionário 7169 LUIZ FERNANDO ORETTI DE OLIVEIRA — **Número CTPS** — **RG** 28.034.003-5 — **CPF** 219.600.588-60

Cargo 125 CONTROLADOR DE ACESSO — **Admissão** 01/02/2019 — **PIS** 12685592182 — **Categoria** MENSALISTA

Departamento 63000000 UPA BEBEDOURO — **Centro de Custo** 63000000 UPA BEBEDOURO — **Escala** 2 ESC 12 X 36 - 07:00 - 19:00 IMPAR

Data Apontamento	Horário de Trabalho Entrada - Intervalo - Saída	Apontamento E1	S1	E2	S2	E3	S3	E4	S4	E5	S5	E6	S6	Eventos HOR NORM	FALTA	FALT JUS	ATR/SAID	HE 100%	CREDITO	DEBITO	ADIC NOT	ABONOS	Justificativas
21/02/2020 SEX	07:00 12:00 13:00 19:00	07:04	11:00	12:02	19:07									11:00									
22/02/2020 SAB	DESCANSO																						
23/02/2020 DOM	19:00 22:00 23:00 07:00	18:59	01:15	02:15	07:07									11:00							09:07		
24/02/2020 SEG	DESCANSO																						
25/02/2020 TER	07:00 12:00 13:00 19:00	07:00	12:32	13:34	19:02									11:00									
26/02/2020 QUA	DESCANSO																						
27/02/2020 QUI	07:00 12:00 13:00 19:00	07:11	12:16	13:16	19:03									10:49						00:11			
28/02/2020 SEX	DESCANSO																						
29/02/2020 SAB	07:00 12:00 13:00 19:00	06:58	11:02	12:02	19:05									11:00									
01/03/2020 DOM	DESCANSO																						
02/03/2020 SEG	07:00 12:00 13:00 19:00	07:02	12:13	13:15	19:04									11:00									
03/03/2020 TER	DESCANSO																						
04/03/2020 QUA	07:00 12:00 13:00 19:00																					11:00	ATESTADO MÉDICO
05/03/2020 QUI	DESCANSO																						
06/03/2020 SEX	07:00 12:00 13:00 19:00	06:58	12:20	13:20	19:06									11:00									
07/03/2020 SAB	DESCANSO																						
08/03/2020 DOM	FOLGA																						
09/03/2020 SEG	DESCANSO																						
10/03/2020 TER	07:00 12:00 13:00 19:00	07:01	12:20	13:19	19:07									11:00									
11/03/2020 QUA	DESCANSO																						
12/03/2020 QUI	07:00 12:00 13:00 19:00	06:59	11:06	12:09	19:07									11:00									
13/03/2020 SEX	DESCANSO																						
14/03/2020 SAB	07:00 12:00 13:00 19:00	07:05	14:49	15:51	19:02									11:00									
15/03/2020 DOM	DESCANSO																						
16/03/2020 SEG	19:00 22:00 23:00 07:00	19:01	00:21	01:19	07:01									11:00							09:01		
17/03/2020 TER	DESCANSO																						
18/03/2020 QUA	19:00 22:00 23:00 07:00	19:02	01:05	02:04	07:05									11:00							09:05		
19/03/2020 QUI	DESCANSO																						
20/03/2020 SEX	FOLGA																						

Totais

Código	Descrição	Valor
209	ADICIONAL NOTURNO 30%	27,22

Código	Descrição	Valor

Banco de Horas / Compensações

Saldo Anterior	Crédito	Débito	Saldo Atual
00:18	00:00	-00:11	00:07

Eu LUIZ FERNANDO ORETTI DE OLIVEIRA concordo com as informações acima.

Luiz Fernando Oretti Oliveira

Assinatura Funcionário

0000122

CONFERE COM A ORIGINAL
Hospital Mahatma Gandhi

Relatório - Espelho de Ponto

Período 21/02/2020 a 20/03/2020

Mahatma Gandhi

Empresa	(BEBEDOURO) HOSPITAL PSIQUIATRICO ESPIRITA MAHATMA GANDHI	**CNPJ**	00.000.000/0000-00	**Cidade**	BEBEDOURO - SP
Endereço	RUA LUIZ BRUNELLI, 00	**Complemento**		**Bairro**	JARDIM JULIA
Funcionário	3308 ANDRE ROBERTO DE DEUS	**Número CTPS**		**RG**	46.273.802-4
Cargo	125 CONTROLADOR DE ACESSO	**Admissão**	01/01/2018	**PIS**	20118595207
Departamento	63000000 UPA BEBEDOURO	**Centro de Custo**	63000000 UPA BEBEDOURO	**Escala**	2 ESC 12 X 36 - 07:00 - 19:00 IMPAR

Emissão 25/03/2020 **Fone** **CPF** 380.536.818-67 **Categoria** MENSALISTA

Data Apontamento		Horário de Trabalho Entrada - Intervalo - Saída	Apontamento E1	S1	E2	S2	E3	S3	E4	S4	E5	S5	E6	S6	Eventos HOR NORM	FALTA	FALT JUS	ATR/SAID	HE 100%	CREDITO	DEBITO	ADIC NOT	ABONOS	Justificativas
21/02/2020	SEX	07:00 12:00 13:00 19:00	07:03	14:02	15:03	19:07									11:00									
22/02/2020	SAB	DESCANSO													09:59					01:02	01:01			
23/02/2020	DOM	07:00 12:00 13:00 19:00	06:59	15:01	16:02	19:01									11:00									
24/02/2020	SEG	DESCANSO													11:00									
25/02/2020	TER	07:00 12:00 13:00 19:00	07:04	14:01	15:01	19:05									11:00									
26/02/2020	QUA	DESCANSO																						
27/02/2020	QUI	07:00 12:00 13:00 19:00	06:54	14:16	15:16	19:01									11:00									
28/02/2020	SEX	DESCANSO																						
29/02/2020	SAB	FOLGA																						
01/03/2020	DOM	DESCANSO													11:00									
02/03/2020	SEG	07:00 12:00 13:00 19:00	07:00	14:11	15:11	19:01									11:00									
03/03/2020	TER	DESCANSO													11:00									
04/03/2020	QUA	07:00 12:00 13:00 19:00	06:56	14:01	15:00	19:01									11:00									
05/03/2020	QUI	DESCANSO													11:00									
06/03/2020	SEX	07:00 12:00 13:00 19:00	06:55	14:19	15:19	19:00									11:00							09:00		
07/03/2020	SAB	DESCANSO													11:00									
08/03/2020	DOM	19:00 22:00 23:00 07:00	18:53	00:08	01:08	07:00									11:00									
09/03/2020	SEG	DESCANSO																						
10/03/2020	TER	07:00 12:00 13:00 19:00	06:55	14:24	15:24	19:00									11:00									
11/03/2020	QUA	DESCANSO																						
12/03/2020	QUI	FOLGA																						
13/03/2020	SEX	DESCANSO													11:00									
14/03/2020	SAB	07:00 12:00 13:00 19:00	06:55	11:04	12:10	19:03									11:00									
15/03/2020	DOM	DESCANSO													11:00									
16/03/2020	SEG	07:00 12:00 13:00 19:00	06:58	14:00	15:00	19:02									11:00									
17/03/2020	TER	DESCANSO													11:00									
18/03/2020	QUA	07:00 12:00 13:00 19:00	06:55	13:13	14:14	19:02									11:00									
19/03/2020	QUI	DESCANSO													11:00									
20/03/2020	SEX	07:00 12:00 13:00 19:00	06:55	13:05	14:05	19:00																		

Totais

Código	Descrição	Valor
209	ADICIONAL NOTURNO 30%	9,00

Código	Descrição	Valor

Banco de Horas / Compensações

Saldo Anterior	Crédito	Débito	Saldo Atual
03:23	01:02	-01:01	03:24

Eu ANDRE ROBERTO DE DEUS concordo com as informações acima.

Assinatura Funcionário

0000123

CONFERE COM A ORIGINAL
Hospital Mahatma Gandhi

Relatório - Espelho de Ponto

Período 21/02/2020 a 20/03/2020

Mahatma Gandhi

Empresa (BEBEDOURO) HOSPITAL PSIQUIATRICO ESPIRITA MAHATMA GANDHI — **CNPJ** 00.000.000/0000-00 — **Cidade** BEBEDOURO - SP — **Emissão** 25/03/2020

Endereço RUA LUIZ BRUNELLI, 00 — **Complemento** — **Bairro** JARDIM JULIA — **Fone**

Funcionário 7825 MARISA DE ANDRADE JARDIM — **Número CTPS** — **RG** 30.750.682-4 — **CPF** 250.598.488-33

Cargo 120 TECNICO ENFERMAGEM — **Admissão** 08/01/2020 — **PIS** 12540710532 — **Categoria** MENSALISTA

Departamento 63000000 UPA BEBEDOURO — **Centro de Custo** 63000000 UPA BEBEDOURO — **Escala** 2 ESC 12 X 36 - 07:00 - 19:00 IMPAR

Data Apontamento	Horário de Trabalho Entrada - Intervalo - Saída	Apontamento E1	S1	E2	S2	E3	S3	E4	S4	E5	S5	E6	S6	Eventos HOR NORM	FALTA	FALT JUS	ATR/SAID	HE 100%	CREDITO	DEBITO	ADIC NOT	ABONOS	Justificativas
21/02/2020 SEX	07:00 12:00 13:00 19:00	06:57	12:08	13:03	19:05									11:00				11:15	00:13				
22/02/2020 SAB	DESCANSO	06:54	14:00	14:57	19:06																		
23/02/2020 DOM	07:00 12:00 13:00 19:00	06:57	11:02	12:01	19:08									11:00					00:12				
24/02/2020 SEG	DESCANSO																						
25/02/2020 TER	07:00 12:00 13:00 19:00	06:55	11:05	12:02	19:05									11:00					00:13				
26/02/2020 QUA	DESCANSO																						
27/02/2020 QUI	07:00 12:00 13:00 19:00	06:53	11:04	12:01	19:09									11:00					00:19				
28/02/2020 SEX	DESCANSO																						
29/02/2020 SAB	FOLGA																						
01/03/2020 DOM	DESCANSO																						
02/03/2020 SEG	07:00 12:00 13:00 19:00	06:58	11:12	12:05	19:18									11:00					00:27				
03/03/2020 TER	DESCANSO																						
04/03/2020 QUA	07:00 12:00 13:00 19:00	06:59	11:03	12:00	19:07									11:00					00:11				
05/03/2020 QUI	DESCANSO																						
06/03/2020 SEX	07:00 12:00 13:00 19:00	06:55	11:00	12:00	19:02									11:00									
07/03/2020 SAB	DESCANSO																						
08/03/2020 DOM	07:00 12:00 13:00 19:00	06:52	11:06	12:04	19:09									11:00					00:19				
09/03/2020 SEG	DESCANSO																						
10/03/2020 TER	07:00 12:00 13:00 19:00	06:57	11:06	12:02	19:05									11:00					00:12				
11/03/2020 QUA	DESCANSO																						
12/03/2020 QUI	FOLGA																						
13/03/2020 SEX	DESCANSO																						
14/03/2020 SAB	07:00 12:00 13:00 19:00	06:57	11:04	12:03	19:07									11:00					00:11				
15/03/2020 DOM	DESCANSO																						
16/03/2020 SEG	07:00 12:00 13:00 19:00	06:56	11:04	12:00	19:00									11:00									
17/03/2020 TER	DESCANSO																						
18/03/2020 QUA	07:00 12:00 13:00 19:00	06:55	11:14	12:10	19:04									11:00					00:13				
19/03/2020 QUI	DESCANSO																						
20/03/2020 SEX	07:00 12:00 13:00 19:00	06:57	11:05	12:00	19:00									11:00									

Totais

Código	Descrição	Valor
38	HORA EXTRAS 100%	11,25

Código	Descrição	Valor

Banco de Horas / Compensações

Saldo Anterior	Crédito	Débito	Saldo Atual
01:08	02:30	00:00	03:38

Eu MARISA DE ANDRADE JARDIM concordo com as informações acima.

Marisa de Andrade J.

Assinatura Funcionário

0000124

Relatório - Espelho de Ponto

Período 21/02/2020 a 20/03/2020

Empresa (BEBEDOURO) HOSPITAL PSIQUIATRICO ESPIRITA MAHATMA GANDHI — **CNPJ** 00.000.000/0000-00 — **Cidade** BEBEDOURO - SP — **Emissão** 25/03/2020

Endereço RUA LUIZ BRUNELLI, 00 — **Complemento** — **Bairro** JARDIM JULIA — **Fone**

Funcionário 3724 LETICIA GONCALVES ARENAS — **Número CTPS** — **RG** 45.662.972-5 — **CPF** 460.070.588-24

Cargo 16 ASSISTENTE SOCIAL — **Admissão** 01/03/2018 — **PIS** 15353231779 — **Categoria** MENSALISTA

Departamento 63000000 UPA BEBEDOURO — **Centro de Custo** 63000000 UPA BEBEDOURO — **Horário** 6 13:00 - 00:15INT - 19:00

Data Apontamento	Horário de Trabalho Entrada - Intervalo - Saída	Apontamento E1	S1	E2	S2	E3	S3	E4	S4	E5	S5	E6	S6	Eventos HOR NORM	FALTA	FALT JUS	ATR/SAID	HE 100%	CREDITO	DEBITO	ADIC NOT	ABONOS	Justificativas
21/02/2020 SEX	13:00 15:00 15:15 19:00	13:09	16:31											03:31						02:14			
22/02/2020 SAB	DESCANSO																					07:20	PONTO FACULTATIVO
23/02/2020 DOM	FOLGA																					07:20	PONTO FACULTATIVO
24/02/2020 SEG	13:00 15:00 15:15 19:00																					01:37	PONTO FACULTATIVO
25/02/2020 TER	13:00 15:00 15:15 19:00													05:43									
26/02/2020 QUA	13:00 15:00 15:15 19:00	13:07	17:01	17:14	19:03									05:45									
27/02/2020 QUI	13:00 15:00 15:15 19:00	13:06	16:54	17:03	19:00									05:45					00:33				
28/02/2020 SEX	13:00 15:00 15:15 19:00	13:07	17:09	17:24	19:33																		
29/02/2020 SAB	DESCANSO																						
01/03/2020 DOM	FOLGA													05:30					00:16	00:15			
02/03/2020 SEG	13:00 15:00 15:15 19:00	13:11	17:28	17:47	19:16									05:45									
03/03/2020 TER	13:00 15:00 15:15 19:00	13:03	15:59	16:17	19:01									05:45									
04/03/2020 QUA	13:00 15:00 15:15 19:00	13:02	16:47	17:00	19:05									05:45									
05/03/2020 QUI	13:00 15:00 15:15 19:00	13:07	17:15	17:29	19:04									05:45									
06/03/2020 SEX	13:00 15:00 15:15 19:00	13:08	17:09	17:23	19:00																		
07/03/2020 SAB	DESCANSO																						
08/03/2020 DOM	FOLGA													05:45									
09/03/2020 SEG	13:00 15:00 15:15 19:00	13:03	17:49	18:06	19:00									05:45									
10/03/2020 TER	13:00 15:00 15:15 19:00	13:04	17:11	17:27	19:00									05:19					00:51	00:26			
11/03/2020 QUA	13:00 15:00 15:15 19:00	13:13	17:24	17:52	19:51									05:08						00:37			
12/03/2020 QUI	13:00 15:00 15:15 19:00	12:56	18:08											05:45									
13/03/2020 SEX	13:00 15:00 15:15 19:00	13:04	16:30	16:44	19:00																		
14/03/2020 SAB	DESCANSO																						
15/03/2020 DOM	FOLGA													05:45									
16/03/2020 SEG	13:00 15:00 15:15 19:00	13:02	17:33	17:47	19:00									05:30						00:15			
17/03/2020 TER	13:00 15:00 15:15 19:00	13:09	17:04	17:25	19:00									05:45									
18/03/2020 QUA	13:00 15:00 15:15 19:00	12:56	17:32	17:48	19:05									05:45									
19/03/2020 QUI	13:00 15:00 15:15 19:00	13:06	16:49	17:06	19:00									05:28						00:17			
20/03/2020 SEX	13:00 15:00 15:15 19:00	13:17	17:47	18:02	19:01																		

Totais

Código	Descrição	Valor	Código	Descrição	Valor

Banco de Horas / Compensações

Saldo Anterior	Crédito	Débito	Saldo Atual
03:20	01:40	-04:04	00:56

Eu LETICIA GONCALVES ARENAS concordo com as informações acima.

Assinatura Funcionário

CONFERE COM A ORIGINAL
Hospital Mahatma Gandhi

0000125

CONFERE COM A ORIGINAL
Hospital Mahatma Gandhi

Relatório - Espelho de Ponto

Período 21/02/2020 a 20/03/2020

Empresa (BEBEDOURO) HOSPITAL PSIQUIATRICO ESPIRITA MAHATMA GANDHI — **CNPJ** 00.000.000/0000-00 — **Cidade** BEBEDOURO - SP — **Emissão** 25/03/2020

Endereço RUA LUIZ BRUNELLI, 00 — **Complemento** — **Bairro** JARDIM JULIA — **Fone**

Funcionário 2808 ADRIANA DA SILVA — **Número CTPS** — **RG** 28.368.827-0 — **CPF** 181.506.488-95

Cargo 120 TECNICO ENFERMAGEM — **Admissão** 21/12/2017 — **PIS** 12479231862 — **Categoria** MENSALISTA

Departamento 63000000 UPA BEBEDOURO — **Centro de Custo** 63000000 UPA BEBEDOURO — **Escala** 4 ESC 12X36 - 19:00 -07:00 IMPAR

Data Apontamento	Horário de Trabalho Entrada - Intervalo - Saída	Apontamento E1	S1	E2	S2	E3	S3	E4	S4	E5	S5	E6	S6	Eventos HOR NORM	FALTA	FALT JUS	ATR/SAID	HE 100%	CREDITO	DEBITO	ADIC NOT	ABONOS	Justificativas
21/02/2020 SEX	19:00 22:00 23:00 07:00	18:56	04:15	05:16	07:14									11:00					00:18		09:14		
22/02/2020 SAB	DESCANSO																						
23/02/2020 DOM	19:00 22:00 23:00 07:00	18:50	02:33	03:39	07:05									11:00					00:15		09:05		
24/02/2020 SEG	DESCANSO																						
25/02/2020 TER	19:00 22:00 23:00 07:00	18:53	02:56	03:50	07:13									11:00					00:26		09:07		
26/02/2020 QUA	DESCANSO																						
27/02/2020 QUI	19:00 22:00 23:00 07:00	19:00	03:01	04:00	07:07									11:00							09:07		
28/02/2020 SEX	DESCANSO																						
29/02/2020 SAB	19:00 22:00 23:00 07:00	18:52	02:08	03:07	07:13									11:00					00:22		09:12		
01/03/2020 DOM	DESCANSO																						
02/03/2020 SEG	FOLGA																						
03/03/2020 TER	DESCANSO																						
04/03/2020 QUA	19:00 22:00 23:00 07:00	18:57	02:38	03:46	07:07									11:00							09:07		
05/03/2020 QUI	DESCANSO																						
06/03/2020 SEX	19:00 22:00 23:00 07:00	18:56	02:04	02:58	07:12									11:00					00:22		09:06		
07/03/2020 SAB	DESCANSO																						
08/03/2020 DOM	FOLGA																						
09/03/2020 SEG	DESCANSO																						
10/03/2020 TER	19:00 22:00 23:00 07:00	18:58	03:08	03:59	07:14									11:00					00:25		09:05		
11/03/2020 QUA	DESCANSO																						
12/03/2020 QUI	19:00 22:00 23:00 07:00	18:55	02:05	02:56	07:14									11:00					00:28		09:05		
13/03/2020 SEX	DESCANSO																						
14/03/2020 SAB	19:00 22:00 23:00 07:00	18:49	02:58	03:56	07:09									11:00					00:22		09:07		
15/03/2020 DOM	DESCANSO																						
16/03/2020 SEG	19:00 22:00 23:00 07:00	19:01	03:11	04:17	07:09									11:00							09:09		
17/03/2020 TER	DESCANSO																						
18/03/2020 QUA	19:00 22:00 23:00 07:00	18:53	22:25											03:25							00:25	07:35	ATESTADO MÉDICO
19/03/2020 QUI	DESCANSO																						
20/03/2020 SEX	19:00 22:00 23:00 07:00																					11:00	ATESTADO MÉDICO

Totais

Código	Descrição	Valor
209	ADICIONAL NOTURNO 30%	100,82

Código	Descrição	Valor

Banco de Horas / Compensações

Saldo Anterior	Crédito	Débito	Saldo Atual
04:52	02:58	00:00	07:50

Eu ADRIANA DA SILVA concordo com as informações acima.

Assinatura Funcionário

0000126

CONFERE COM A ORIGINAL
Hospital Mahatma Gandhi

Relatório - Espelho de Ponto

Período 21/02/2020 a 20/03/2020

Empresa (BEBEDOURO) HOSPITAL PSIQUIATRICO ESPIRITA MAHATMA GANDHI — **CNPJ** 00.000.000/0000-00 — **Cidade** BEBEDOURO - SP — **Emissão** 25/03/2020

Endereço RUA LUIZ BRUNELLI, 00 — **Complemento** — **Bairro** JARDIM JULIA — **Fone**

Funcionário 7315 DIEGO ROBERTO VIEIRA — **Número CTPS** — **RG** 41.573.048- — **CPF** 366.508.518-76

Cargo 120 TECNICO ENFERMAGEM — **Admissão** 02/08/2019 — **PIS** 20087258115 — **Categoria** MENSALISTA

Departamento 63000000 UPA BEBEDOURO — **Centro de Custo** 63000000 UPA BEBEDOURO — **Escala** 3 ESC 12 X 36 - 19:00 - 07:00 PAR

Data Apontamento	Horário de Trabalho Entrada - Intervalo - Saída	Apontamento E1	S1	E2	S2	E3	S3	E4	S4	E5	S5	E6	S6	Eventos HOR NORM	FALTA	FALT JUS	ATR/SAID	HE 100%	CREDITO	DEBITO	ADIC NOT	ABONOS	Justificativas
21/02/2020 SEX	DESCANSO																						
22/02/2020 SAB	FOLGA																						
23/02/2020 DOM	DESCANSO																						
24/02/2020 SEG	19:00 22:00 23:00 07:00	18:54	02:05	03:01	07:09									11:00					00:19		09:05		
25/02/2020 TER	DESCANSO																						
26/02/2020 QUA	19:00 22:00 23:00 07:00	18:54	02:05	03:02	07:14									11:00					00:23		09:11		
27/02/2020 QUI	DESCANSO																						
28/02/2020 SEX	FOLGA																						
29/02/2020 SAB	DESCANSO																						
01/03/2020 DOM	19:00 22:00 23:00 07:00	18:49	03:59	04:53	07:04									11:00					00:21		08:58		
02/03/2020 SEG	DESCANSO																						
03/03/2020 TER	19:00 22:00 23:00 07:00	19:09	02:46	03:43	07:02									11:00							09:02		
04/03/2020 QUA	DESCANSO																						
05/03/2020 QUI	19:00 22:00 23:00 07:00	18:55	02:07	03:02	06:59									11:00							08:59		
06/03/2020 SEX	DESCANSO																						
07/03/2020 SAB	19:00 22:00 23:00 07:00	18:56	04:15	05:09	07:05									11:00					00:15		09:05		
08/03/2020 DOM	DESCANSO																						
09/03/2020 SEG	19:00 22:00 23:00 07:00	18:55	02:07	02:58	07:03									11:00					00:17		08:54		
10/03/2020 TER	DESCANSO																						
11/03/2020 QUA	19:00 22:00 23:00 07:00	19:20	02:40	03:27	07:00									10:40					00:13	00:20	08:47		
12/03/2020 QUI	DESCANSO																						
13/03/2020 SEX	19:00 22:00 23:00 07:00	18:55	01:03	02:00	07:00									11:00							09:00		
14/03/2020 SAB	DESCANSO																						
15/03/2020 DOM	19:00 22:00 23:00 07:00	18:57	02:54	03:54	07:03									11:00							09:03		
16/03/2020 SEG	DESCANSO																						
17/03/2020 TER	19:00 22:00 23:00 07:00	19:14	02:08	03:00	06:48									10:34						00:26	08:48		
18/03/2020 QUA	DESCANSO																						
19/03/2020 QUI	19:00 22:00 23:00 07:00	18:53	03:21	04:21	07:10									11:00					00:17		09:10		
20/03/2020 SEX	DESCANSO																						

Totais

Código	Descrição	Valor	Código	Descrição	Valor
209	ADICIONAL NOTURNO 30%	108,03			

Banco de Horas / Compensações

Saldo Anterior	Crédito	Débito	Saldo Atual
02:26	02:05	-00:46	03:45

Eu DIEGO ROBERTO VIEIRA concordo com as informações acima.

Diego Roberto Vieira

Assinatura Funcionário

0000127

CONFERE COM A ORIGINAL
Hospital Mahatma Gandhi

Relatório - Espelho de Ponto

Período 21/02/2020 a 20/03/2020

Empresa (BEBEDOURO) HOSPITAL PSIQUIATRICO ESPIRITA MAHATMA GANDHI — CNPJ 00.000.000/0000-00 — Cidade BEBEDOURO - SP — Emissão 25/03/2020

Endereço RUA LUIZ BRUNELLI, 00 — Complemento — Bairro JARDIM JULIA — Fone

Funcionário 7689 ROSANGELA PERPETUA FELICIANO — Número CTPS — RG 43.206.983-5 — CPF 224.582.498-92

Cargo 120 TECNICO ENFERMAGEM — Admissão 01/11/2019 — PIS 12758863148 — Categoria MENSALISTA

Departamento 63000000 UPA BEBEDOURO — Centro de Custo 63000000 UPA BEBEDOURO — Escala 4 ESC 12X36 - 19:00 -07:00 IMPAR

Data Apontamento	Horário de Trabalho Entrada - Intervalo - Saída	Apontamento E1	S1	E2	S2	E3	S3	E4	S4	E5	S5	E6	S6	Eventos HOR NORM	FALTA	FALT JUS	ATR/SAID	HE 100%	CREDITO	DEBITO	ADIC NOT	ABONOS	Justificativas
21/02/2020 SEX	19:00 22:00 23:00 07:00	18:56	04:04	05:00	07:05									11:00					00:13		09:05		
22/02/2020 SAB	DESCANSO																						
23/02/2020 DOM	19:00 22:00 23:00 07:00	18:50	03:10	04:10	07:03									11:00					00:13		09:03		
24/02/2020 SEG	DESCANSO																						
25/02/2020 TER	FOLGA																						
26/02/2020 QUA	DESCANSO																						
27/02/2020 QUI	19:00 22:00 23:00 07:00	19:01	01:13	02:13	07:05									11:00							09:05		
28/02/2020 SEX	DESCANSO																						
29/02/2020 SAB	19:00 22:00 23:00 07:00	18:52	02:01	02:59	07:15									11:00					00:25		09:13		
01/03/2020 DOM	DESCANSO																						
02/03/2020 SEG	19:00 22:00 23:00 07:00	18:51	00:08	01:07	07:11									11:00					00:21		09:10		
03/03/2020 TER	DESCANSO																						
04/03/2020 QUA	19:00 22:00 23:00 07:00	18:57	00:00	01:00	07:05									11:00							09:05		
05/03/2020 QUI	DESCANSO																						
06/03/2020 SEX	19:00 22:00 23:00 07:00	06:54	11:02	12:00	19:28									00:28					11:08	10:32			
07/03/2020 SAB	DESCANSO																						
08/03/2020 DOM	FOLGA																						
09/03/2020 SEG	DESCANSO																						
10/03/2020 TER	19:00 22:00 23:00 07:00	18:59	03:01	04:00	07:03									11:00							09:03		
11/03/2020 QUA	DESCANSO																						
12/03/2020 QUI	19:00 22:00 23:00 07:00	18:56	02:07	02:56	07:08									11:00					00:23		08:57		
13/03/2020 SEX	DESCANSO																						
14/03/2020 SAB	19:00 22:00 23:00 07:00	18:50	02:06	03:04	07:23									11:00					00:35		09:21		
15/03/2020 DOM	DESCANSO																						
16/03/2020 SEG	19:00 22:00 23:00 07:00	19:01	01:07	02:03	07:04									11:00							09:04		
17/03/2020 TER	DESCANSO																						
18/03/2020 QUA	19:00 22:00 23:00 07:00	18:54	02:27	03:28	07:17									11:00					00:23		09:17		
19/03/2020 QUI	DESCANSO	18:51	00:25	01:23	06:59													11:10					
20/03/2020 SEX	19:00 22:00 23:00 07:00	18:50	00:13	01:07	07:21									11:00					00:37		09:15		

Totais

Código	Descrição	Valor
38	HORA EXTRAS 100%	11:10

Código	Descrição	Valor
209	ADICIONAL NOTURNO 30%	109:38

Banco de Horas / Compensações

Saldo Anterior	Crédito	Débito	Saldo Atual
11:36	14:18	-10:32	15:22

Eu ROSANGELA PERPETUA FELICIANO concordo com as informações acima.

Rosangela Perpetua Feliciano

Assinatura Funcionário

0000128

CONFERE COM A ORIGINAL
Hospital Mahatma Gandhi

Relatório - Espelho de Ponto

Período 21/02/2020 a 20/03/2020

Mahatma Gandhi

Empresa (BEBEDOURO) HOSPITAL PSIQUIATRICO ESPIRITA MAHATMA GANDHI — **CNPJ** 00.000.000/0000-00 — **Cidade** BEBEDOURO - SP — **Emissão** 25/03/2020

Endereço RUA LUIZ BRUNELLI, 00 — **Complemento** — **Bairro** JARDIM JULIA — **Fone**

Funcionário 2819 CATIA FERNANDES DE JESUS — **Número CTPS** — **RG** 43.283.166-6 — **CPF** 290.198.658-70

Cargo 120 TECNICO ENFERMAGEM — **Admissão** 21/12/2017 — **PIS** 12694725858 — **Categoria** MENSALISTA

Departamento 63000000 UPA BEBEDOURO — **Centro de Custo** 63000000 UPA BEBEDOURO — **Escala** 4 ESC 12X36 - 19:00 -07:00 IMPAR

Data Apontamento	Horário de Trabalho Entrada - Intervalo - Saida	Apontamento E1	S1	E2	S2	E3	S3	E4	S4	E5	S5	E6	S6	Eventos HOR NORM	FALTA	FALT JUS	ATR/SAID	HE 100%	CREDITO	DEBITO	ADIC NOT	ABONOS	Justificativas
21/02/2020 SEX	19:00 22:00 23:00 07:00																			11:00			OCORRENCIA DE PONTO
22/02/2020 SAB	DESCANSO																						
23/02/2020 DOM	FOLGA																						
24/02/2020 SEG	DESCANSO																						
25/02/2020 TER	FOLGA																						
26/02/2020 QUA	DESCANSO																						
27/02/2020 QUI	19:00 22:00 23:00 07:00																						
28/02/2020 SEX	DESCANSO														11:00								FALTOU
29/02/2020 SAB	19:00 22:00 23:00 07:00	19:00	02:55	03:55	07:12																		
01/03/2020 DOM	DESCANSO													11:00					00:12		09:12		
02/03/2020 SEG	19:00 22:00 23:00 07:00	19:05	04:06	05:11	07:14																		
03/03/2020 TER	DESCANSO													11:00					00:14		09:14		
04/03/2020 QUA	19:00 22:00 23:00 07:00	18:59	01:02	02:02	07:20																		
05/03/2020 QUI	DESCANSO													11:00					00:21		09:20		
06/03/2020 SEX	DESCANSO																						
07/03/2020 SAB	19:00 22:00 23:00 07:00	19:04	03:04	04:06	06:54																		
08/03/2020 DOM	19:00 22:00 23:00 07:00	19:01	04:06	05:04	07:05									10:48						00:12	08:54		
09/03/2020 SEG	DESCANSO													11:00							09:05		
10/03/2020 TER	19:00 22:00 23:00 07:00	19:07	04:08	05:09	07:12																		
11/03/2020 QUA	DESCANSO													11:00					00:12		09:12		
12/03/2020 QUI	19:00 22:00 23:00 07:00	19:04	04:06	05:13	07:19																		
13/03/2020 SEX	DESCANSO													10:49					00:19	00:11	09:19		
14/03/2020 SAB	19:00 22:00 23:00 07:00	19:04	04:08	05:10	06:59																		
15/03/2020 DOM	DESCANSO													11:00							08:59		
16/03/2020 SEG	19:00 22:00 23:00 07:00	19:10	02:07	03:04	07:22																		
17/03/2020 TER	DESCANSO													11:00					00:25		09:19		
18/03/2020 QUA	19:00 22:00 23:00 07:00	19:06	03:01	04:00	07:06																		
19/03/2020 QUI	DESCANSO													11:00							09:06		
20/03/2020 SEX	19:00 22:00 23:00 07:00	19:06	01:04	01:57	07:13																		
														11:00					00:20		09:06		

Totais

Código	Descrição	Valor
142	FALTAS ATRASOS EM DIAS	1
271	DSR SOBRE FALTAS	1

Código	Descrição	Valor
209	ADICIONAL NOTURNO 30%	100,77

Banco de Horas / Compensações

Saldo Anterior	Crédito	Débito	Saldo Atual
15:51	02:03	-11:23	06:31

Eu CATIA FERNANDES DE JESUS concordo com as informações acima.

Catia F. de Jesus

Assinatura Funcionário

0000129

CONFERE COM A ORIGINAL
Hospital Mahatma Gandhi

Relatório - Espelho de Ponto

Período 21/02/2020 a 20/03/2020

Mahatma Gandhi

Empresa (BEBEDOURO) HOSPITAL PSIQUIATRICO ESPIRITA MAHATMA GANDHI — **CNPJ** 00.000.000/0000-00 — **Cidade** BEBEDOURO - SP — **Emissão** 25/03/2020

Endereço RUA LUIZ BRUNELLI, 00 — **Complemento** — **Bairro** JARDIM JULIA — **Fone**

Funcionário 2853 MARILDA KIILL — **Número CTPS** — **RG** 19.232.518- — **CPF** 086.103.388-43

Cargo 117 ENFERMEIRO — **Admissão** 21/12/2017 — **PIS** 12194090284 — **Categoria** MENSALISTA

Departamento 63000000 UPA BEBEDOURO — **Centro de Custo** 63000000 UPA BEBEDOURO — **Escala** 4 ESC 12X36 - 19:00 -07:00 IMPAR

Data Apontamento	Horário de Trabalho Entrada - Intervalo - Saída	Apontamento E1	S1	E2	S2	E3	S3	E4	S4	E5	S5	E6	S6	Eventos HOR NORM	FALTA	FALT JUS	ATR/SAID	HE 100%	CREDITO	DEBITO	ADIC NOT	ABONOS	Justificativas
21/02/2020 SEX	19:00 22:00 23:00 07:00	19:13	02:57	04:02	07:13									10:42					00:13	00:18	09:13		
22/02/2020 SAB	DESCANSO																						
23/02/2020 DOM	19:00 22:00 23:00 07:00	18:56	03:02	03:56	07:00									11:00							09:00		
24/02/2020 SEG	DESCANSO																						
25/02/2020 TER	19:00 22:00 23:00 07:00	18:53	04:03	05:01	07:19									11:00					00:28		09:19		
26/02/2020 QUA	DESCANSO																						
27/02/2020 QUI	19:00 22:00 23:00 07:00	18:59	03:26	04:11	07:12									11:00					00:28		08:57		
28/02/2020 SEX	DESCANSO																						
29/02/2020 SAB	FOLGA																						
01/03/2020 DOM	DESCANSO																						
02/03/2020 SEG	19:00 22:00 23:00 07:00	19:04	03:04	04:05	07:14									11:00					00:14		09:14		
03/03/2020 TER	DESCANSO																						
04/03/2020 QUA	19:00 22:00 23:00 07:00	18:59	03:00	03:46	07:17									11:00					00:32		09:03		
05/03/2020 QUI	DESCANSO																						
06/03/2020 SEX	19:00 22:00 23:00 07:00	19:10	03:03	03:57	07:22									11:00					00:28		09:16		
07/03/2020 SAB	DESCANSO																						
08/03/2020 DOM	19:00 22:00 23:00 07:00	19:04	03:04	03:52	07:10									11:00					00:22		08:58		
09/03/2020 SEG	DESCANSO																						
10/03/2020 TER	19:00 22:00 23:00 07:00	19:00	03:33	04:50	07:00									10:43						00:17	09:00		
11/03/2020 QUA	DESCANSO																						
12/03/2020 QUI	FOLGA																						
13/03/2020 SEX	DESCANSO																						
14/03/2020 SAB	19:00 22:00 23:00 07:00	18:48	03:02	04:00	07:13									11:00					00:27		09:11		
15/03/2020 DOM	DESCANSO																						
16/03/2020 SEG	19:00 22:00 23:00 07:00	19:04	02:38	03:34	07:11									11:00					00:15		09:07		
17/03/2020 TER	DESCANSO																						
18/03/2020 QUA	19:00 22:00 23:00 07:00	18:59	01:03	01:53	07:07									11:00					00:18		08:57		
19/03/2020 QUI	DESCANSO																						
20/03/2020 SEX	19:00 22:00 23:00 07:00	19:03	01:58	02:56	07:22									11:00					00:24		09:20		

Totais

Código	Descrição	Valor
209	ADICIONAL NOTURNO 30%	118,58

Código	Descrição	Valor

Banco de Horas / Compensações

Saldo Anterior	Crédito	Débito	Saldo Atual
18:34	04:09	-00:35	22:08

Eu MARILDA KIILL concordo com as informações acima.

Assinatura Funcionário

0000130

CONFERE COM A ORIGINAL
Hospital Mahatma Gandhi

Relatório - Espelho de Ponto

Período 21/02/2020 a 20/03/2020

Empresa (BEBEDOURO) HOSPITAL PSIQUIATRICO ESPIRITA MAHATMA GANDHI — **CNPJ** 00.000.000/0000-00 — **Cidade** BEBEDOURO - SP — **Emissão** 25/03/2020

Endereço RUA LUIZ BRUNELLI, 00 — **Complemento** — **Bairro** JARDIM JULIA — **Fone**

Funcionário 3582 SIMONE MARIA DO NASCIMENTO DOS SANTOS — **Número CTPS** — **RG** 45.248.115-6 — **CPF** 224.824.838-59

Cargo 120 TECNICO ENFERMAGEM — **Admissão** 09/02/2018 — **PIS** 20394595976 — **Categoria** MENSALISTA

Departamento 63000000 UPA BEBEDOURO — **Centro de Custo** 63000000 UPA BEBEDOURO — **Escala** 2 ESC 12 X 36 - 07:00 - 19:00 IMPAR

Data Apontamento	Horário de Trabalho Entrada - Intervalo - Saída	Apontamento E1	S1	E2	S2	E3	S3	E4	S4	E5	S5	E6	S6	Eventos HOR NORM	FALTA	FALT JUS	ATR/SAID	HE 100%	CREDITO	DEBITO	ADIC NOT	ABONOS	Justificativas
21/02/2020 SEX	07:00 12:00 13:00 19:00	06:55	13:20	14:17	19:09									11:00					00:17				
22/02/2020 SAB	DESCANSO																						
23/02/2020 DOM	FOLGA																						
24/02/2020 SEG	DESCANSO																						
25/02/2020 TER	07:00 12:00 13:00 19:00	06:59	12:08	13:04	19:05									11:00									
26/02/2020 QUA	DESCANSO																						
27/02/2020 QUI	07:00 12:00 13:00 19:00	06:57	06:57	07:49	07:49									00:49								10:11	ATESTADO MÉDICO
28/02/2020 SEX	07:00 12:00 13:00 19:00																					11:00	ATESTADO MÉDICO
29/02/2020 SAB	07:00 12:00 13:00 19:00																					11:00	ATESTADO MÉDICO
01/03/2020 DOM	07:00 12:00 13:00 19:00																					11:00	ATESTADO MÉDICO
02/03/2020 SEG	07:00 12:00 13:00 19:00																					11:00	ATESTADO MÉDICO
03/03/2020 TER	DESCANSO																						
04/03/2020 QUA	FOLGA																						
05/03/2020 QUI	DESCANSO																						
06/03/2020 SEX	07:00 12:00 13:00 19:00	06:57	12:16	13:14	19:02									11:00									
07/03/2020 SAB	DESCANSO																						
08/03/2020 DOM	07:00 12:00 13:00 19:00	06:55	14:05	15:05	19:04									11:00									
09/03/2020 SEG	DESCANSO																						
10/03/2020 TER	07:00 12:00 13:00 19:00	06:58	13:20	14:19	15:08	16:55	19:18							09:13					00:21	01:47			
11/03/2020 QUA	DESCANSO																						
12/03/2020 QUI	07:00 12:00 13:00 19:00	06:55	14:09	15:08	19:10									11:00					00:16				
13/03/2020 SEX	DESCANSO																						
14/03/2020 SAB	07:00 12:00 13:00 19:00	06:56	13:05	14:04	19:18									11:00					00:23				
15/03/2020 DOM	DESCANSO																						
16/03/2020 SEG	07:00 12:00 13:00 19:00	F	É	R	I	A	S																
17/03/2020 TER	07:00 12:00 13:00 19:00	F	É	R	I	A	S																
18/03/2020 QUA	07:00 12:00 13:00 19:00	F	É	R	I	A	S																
19/03/2020 QUI	07:00 12:00 13:00 19:00	F	É	R	I	A	S																
20/03/2020 SEX	07:00 12:00 13:00 19:00	F	É	R	I	A	S																

Totais

Código	Descrição	Valor	Código	Descrição	Valor

Banco de Horas / Compensações

Saldo Anterior	Crédito	Débito	Saldo Atual
13:17	01:17	-01:47	12:47

Eu SIMONE MARIA DO NASCIMENTO DOS SANTOS concordo com as informações acima.

Simone Maria do N. Santos

Assinatura Funcionário

0000131

CONFERE COM A ORIGINAL
Hospital Mahatma Gandhi

Relatório - Espelho de Ponto

Período 21/02/2020 a 20/03/2020

Mahatma Gandhi

Empresa (BEBEDOURO) HOSPITAL PSIQUIATRICO ESPIRITA MAHATMA GANDHI — **CNPJ** 00.000.000/0000-00 — **Cidade** BEBEDOURO - SP — **Emissão** 25/03/2020

Endereço RUA LUIZ BRUNELLI, 00 — **Complemento** — **Bairro** JARDIM JULIA — **Fone**

Funcionário 7114 ANGELA MARIA DE ANDRADE — **Número CTPS** — **RG** 18.696.191-1 — **CPF** 108.926.298-19

Cargo 65 FARMACEUTICO — **Admissão** 09/01/2019 — **PIS** 12325576630 — **Categoria** MENSALISTA

Departamento 63000000 UPA BEBEDOURO — **Centro de Custo** 63000000 UPA BEBEDOURO — **Escala** 2 ESC 12 X 36 - 07:00 - 19:00 IMPAR

Data Apontamento		Horário de Trabalho Entrada - Intervalo - Saída	Apontamento E1	S1	E2	S2	E3	S3	E4	S4	E5	S5	E6	S6	Eventos HOR NORM	FALTA	FALT JUS	ATR/SAID	HE 100%	CREDITO	DEBITO	ADIC NOT	ABONOS	Justificativas
21/02/2020	SEX	07:00 12:00 13:00 19:00	06:55	13:18	14:16	19:07									11:00					00:14				
22/02/2020	SAB	DESCANSO																						
23/02/2020	DOM	07:00 12:00 13:00 19:00	06:56	13:12	14:10	19:05									11:00					00:11				
24/02/2020	SEG	DESCANSO																						
25/02/2020	TER	07:00 12:00 13:00 19:00	06:56	13:13	14:10	19:06									11:00					00:13				
26/02/2020	QUA	DESCANSO																						
27/02/2020	QUI	07:00 12:00 13:00 19:00	06:57	13:12	14:12	19:04									11:00									
28/02/2020	SEX	DESCANSO																						
29/02/2020	SAB	19:00 22:00 23:00 07:00	18:54	02:02	03:01	07:02									11:00							09:02		
01/03/2020	DOM	DESCANSO																						
02/03/2020	SEG	07:00 12:00 13:00 19:00	06:58	13:02	14:03	19:06									11:00									
03/03/2020	TER	DESCANSO																						
04/03/2020	QUA	FOLGA																						
05/03/2020	QUI	DESCANSO																						
06/03/2020	SEX	07:00 12:00 13:00 19:00	06:55	13:04	14:04	19:02									11:00									
07/03/2020	SAB	DESCANSO																						
08/03/2020	DOM	07:00 12:00 13:00 19:00	06:57	12:58	13:57	19:05									11:00									
09/03/2020	SEG	DESCANSO																						
10/03/2020	TER	07:00 12:00 13:00 19:00	06:58	13:17	14:16	19:03									11:00									
11/03/2020	QUA	DESCANSO																						
12/03/2020	QUI	19:00 22:00 23:00 07:00	18:57	02:00	03:00	07:02									11:00							09:02		
13/03/2020	SEX	DESCANSO																						
14/03/2020	SAB	FOLGA																						
15/03/2020	DOM	DESCANSO																						
16/03/2020	SEG	07:00 12:00 13:00 19:00				F	É	R	I	A	S													
17/03/2020	TER	07:00 12:00 13:00 19:00				F	É	R	I	A	S													
18/03/2020	QUA	07:00 12:00 13:00 19:00				F	É	R	I	A	S													
19/03/2020	QUI	07:00 12:00 13:00 19:00				F	É	R	I	A	S													
20/03/2020	SEX	07:00 12:00 13:00 19:00				F	É	R	I	A	S													

Totais

Código	Descrição	Valor	Código	Descrição	Valor
209	ADICIONAL NOTURNO 30%	18,07			

Banco de Horas / Compensações

Saldo Anterior	Crédito	Débito	Saldo Atual
01:25	00:38	00:00	02:03

Eu ANGELA MARIA DE ANDRADE concordo com as informações acima.

Assinatura Funcionário

0000132

CONFERE COM A ORIGINAL
Hospital Mahatma Gandhi

Relatório - Espelho de Ponto

Período 21/02/2020 a 20/03/2020

Empresa (BEBEDOURO) HOSPITAL PSIQUIATRICO ESPIRITA MAHATMA GANDHI — **CNPJ** 00.000.000/0000-00 — **Cidade** BEBEDOURO - SP — **Emissão** 25/03/2020

Endereço RUA LUIZ BRUNELLI, 00 — **Complemento** — **Bairro** JARDIM JULIA — **Fone**

Funcionário 2830 ELIANE DE OLIVEIRA INACIO — **Número CTPS** — **RG** 45.820.188-1 — **CPF** 389.379.398-43

Cargo 28 AUXILIAR DE COZINHA — **Admissão** 21/12/2017 — **PIS** 12902681145 — **Categoria** MENSALISTA

Departamento 63000000 UPA BEBEDOURO — **Centro de Custo** 63000000 UPA BEBEDOURO — **Escala** 1 ESC 12 X 36 - 07:00 19:00 PAR

Data Apontamento		Horário de Trabalho Entrada - Intervalo - Saída	Apontamento E1	S1	E2	S2	E3	S3	E4	S4	E5	S5	E6	S6	Eventos HOR NORM	FALTA	FALT JUS	ATR/SAID	HE 100%	CREDITO	DEBITO	ADIC NOT	ABONOS	Justificativas
21/02/2020	SEX	DESCANSO																						
22/02/2020	SAB	07:00 12:00 13:00 19:00	07:00	11:56	12:56	19:03									11:00									
23/02/2020	DOM	DESCANSO																						
24/02/2020	SEG	07:00 12:00 13:00 19:00	07:05	15:01	16:01	19:00									09:55					01:00	01:05			
25/02/2020	TER	DESCANSO																						
26/02/2020	QUA	07:00 12:00 13:00 19:00	07:01	15:22	16:22	19:08									09:59					01:08	01:01			
27/02/2020	QUI	DESCANSO																						
28/02/2020	SEX	FOLGA																						
29/02/2020	SAB	DESCANSO																						
01/03/2020	DOM	07:00 12:00 13:00 19:00	07:01	15:51	16:51	18:29									09:28					01:00	01:32			
02/03/2020	SEG	DESCANSO																						
03/03/2020	TER	07:00 12:00 13:00 19:00	06:58	15:19	16:17	19:11									10:02					01:13	00:58			
04/03/2020	QUA	DESCANSO																						
05/03/2020	QUI	07:00 12:00 13:00 19:00	07:00	12:53	13:53	22:01									11:00				03:00	00:01				
06/03/2020	SEX	DESCANSO																						
07/03/2020	SAB	07:00 12:00 13:00 19:00	07:02	12:27	13:26	19:10									11:00					00:11				
08/03/2020	DOM	DESCANSO																						
09/03/2020	SEG	07:00 12:00 13:00 19:00	06:54	12:51	13:58	21:57									11:00				03:03					
10/03/2020	TER	DESCANSO																						
11/03/2020	QUA	07:00 12:00 13:00 19:00	07:00	13:09	14:09	18:56									11:00									
12/03/2020	QUI	DESCANSO	12:58	15:47	16:03	19:01													05:47					
13/03/2020	SEX	07:00 12:00 13:00 19:00	07:04	12:35	13:35	19:01									11:00									
14/03/2020	SAB	DESCANSO																						
15/03/2020	DOM	07:00 12:00 13:00 19:00	06:55	12:30	13:30	22:02									11:00				03:05	00:02				COMPENSAÇÃO
16/03/2020	SEG	DESCANSO																						
17/03/2020	TER	FOLGA																						
18/03/2020	QUA	DESCANSO																						
19/03/2020	QUI	07:00 12:00 13:00 19:00	07:02	13:10	14:09	22:05									11:00				03:00	00:06				
20/03/2020	SEX	DESCANSO																						

Totais

Código	Descrição	Valor	Código	Descrição	Valor
38	HORA EXTRAS 100%	17,92			

Banco de Horas / Compensações

Saldo Anterior	Crédito	Débito	Saldo Atual
00:33	04:41	-04:36	00:38

Eu ELIANE DE OLIVEIRA INACIO concordo com as informações acima.

Assinatura Funcionário

00001133

CONFERE COM A ORIGINAL
Hospital Mahatma Gandhi

Relatório - Espelho de Ponto

Período 21/02/2020 a 20/03/2020

Empresa (BEBEDOURO) HOSPITAL PSIQUIATRICO ESPIRITA MAHATMA GANDHI — **CNPJ** 00.000.000/0000-00 — **Cidade** BEBEDOURO - SP — **Emissão** 25/03/2020

Endereço RUA LUIZ BRUNELLI, 00 — **Complemento** — **Bairro** JARDIM JULIA — **Fone**

Funcionário 2847 MARGARETH AMALIA CORREA — **Número CTPS** — **RG** 16.176.783- — **CPF** 046.295.778-07

Cargo 117 ENFERMEIRO — **Admissão** 21/12/2017 — **PIS** 10898563248 — **Categoria** MENSALISTA

Departamento 63000000 UPA BEBEDOURO — **Centro de Custo** 63000000 UPA BEBEDOURO — **Escala** 3 ESC 12 X 36 - 19:00 - 07:00 PAR

Data Apontamento	Horário de Trabalho Entrada - Intervalo - Saída	Apontamento E1	S1	E2	S2	E3	S3	E4	S4	E5	S5	E6	S6	Eventos HOR NORM	FALTA	FALT JUS	ATR/SAID	HE 100%	CREDITO	DEBITO	ADIC NOT	ABONOS	Justificativas
21/02/2020 SEX	19:00 22:00 23:00 07:00				F	É	R	I	A	S													
22/02/2020 SAB	19:00 22:00 23:00 07:00				F	É	R	I	A	S													
23/02/2020 DOM	19:00 22:00 23:00 07:00				F	É	R	I	A	S													
24/02/2020 SEG	19:00 22:00 23:00 07:00				F	É	R	I	A	S													
25/02/2020 TER	19:00 22:00 23:00 07:00				F	É	R	I	A	S													
26/02/2020 QUA	19:00 22:00 23:00 07:00	19:00	03:04	04:06	07:13									11:00					00:13		09:13		
27/02/2020 QUI	DESCANSO																						
28/02/2020 SEX	19:00 22:00 23:00 07:00	19:02	01:25	02:21	07:10									11:00					00:14		09:06		
29/02/2020 SAB	DESCANSO																						
01/03/2020 DOM	19:00 22:00 23:00 07:00	18:54	01:00	01:59	08:19									11:00					01:26		10:18		
02/03/2020 SEG	DESCANSO																						
03/03/2020 TER	FOLGA																						
04/03/2020 QUA	DESCANSO																						
05/03/2020 QUI	19:00 22:00 23:00 07:00	18:58	03:23	04:20	07:14									11:00					00:19		09:11		
06/03/2020 SEX	DESCANSO																						
07/03/2020 SAB	19:00 22:00 23:00 07:00	19:06	03:16	04:15	07:12									11:00					00:13		09:11		
08/03/2020 DOM	DESCANSO																						
09/03/2020 SEG	19:00 22:00 23:00 07:00	19:03	04:05	04:58	07:05									11:00					00:12		09:03		
10/03/2020 TER	DESCANSO																						
11/03/2020 QUA	19:00 22:00 23:00 07:00	19:01	02:36	03:31	07:28									11:00					00:33		09:23		
12/03/2020 QUI	DESCANSO																						
13/03/2020 SEX	19:00 22:00 23:00 07:00	19:03	03:24	04:18	07:27									11:00					00:33		09:21		
14/03/2020 SAB	DESCANSO																						
15/03/2020 DOM	FOLGA																						
16/03/2020 SEG	DESCANSO																						
17/03/2020 TER	19:00 22:00 23:00 07:00	19:00	04:50	05:48	07:18									11:00					00:20		09:18		
18/03/2020 QUA	DESCANSO																						
19/03/2020 QUI	19:00 22:00 23:00 07:00	19:05	03:32	04:31	07:18									11:00					00:19		09:17		
20/03/2020 SEX	DESCANSO																						

Totais

Código	Descrição	Valor	Código	Descrição	Valor
209	ADICIONAL NOTURNO 30%	93,35			

Banco de Horas / Compensações

Saldo Anterior	Crédito	Débito	Saldo Atual
20:18	04:22	00:00	24:40

Eu MARGARETH AMALIA CORREA concordo com as informações acima.

Assinatura Funcionário

00001134

Relatório - Espelho de Ponto

Período 21/02/2020 a 20/03/2020

Empresa (BEBEDOURO) HOSPITAL PSIQUIATRICO ESPIRITA MAHATMA GANDHI — **CNPJ** 00.000.000/0000-00 — **Cidade** BEBEDOURO - SP — **Emissão** 25/03/2020

Endereço RUA LUIZ BRUNELLI, 00 — **Complemento** — **Bairro** JARDIM JULIA — **Fone**

Funcionário 3720 DANIELA CRISTINA MATHIAS — **Número CTPS** — **RG** 28.836.288-3 — **CPF** 222.677.478-55

Cargo 120 TECNICO ENFERMAGEM — **Admissão** 07/03/2018 — **PIS** 19009672371 — **Categoria** MENSALISTA

Departamento 63000000 UPA BEBEDOURO — **Centro de Custo** 63000000 UPA BEBEDOURO — **Escala** 2 ESC 12 X 36 - 07:00 - 19:00 IMPAR

Data Apontamento	Horário de Trabalho Entrada - Intervalo - Saída	Apontamento E1	S1	E2	S2	E3	S3	E4	S4	E5	S5	E6	S6	Eventos HOR NORM	FALTA	FALT JUS	ATR/SAID	HE 100%	CREDITO	DEBITO	ADIC NOT	ABONOS	Justificativas
21/02/2020 SEX	07:00 12:00 13:00 19:00	07:00	11:59	13:01	19:09									11:00									
22/02/2020 SAB	DESCANSO																						
23/02/2020 DOM	FOLGA																						
24/02/2020 SEG	DESCANSO																						
25/02/2020 TER	07:00 12:00 13:00 19:00	07:01	14:41	15:41	19:06									11:00									
26/02/2020 QUA	DESCANSO																						
27/02/2020 QUI	07:00 12:00 13:00 19:00	06:58	12:07	13:06	19:09									11:00					00:12				
28/02/2020 SEX	DESCANSO																						
29/02/2020 SAB	07:00 12:00 13:00 19:00	07:12	13:10	14:09	19:13									10:48					00:14	00:12			
01/03/2020 DOM	19:00 22:00 23:00 07:00	18:46	02:05	03:05	07:00									11:00					00:14		09:00		
02/03/2020 SEG	DESCANSO																						
03/03/2020 TER	DESCANSO																						
04/03/2020 QUA	07:00 12:00 13:00 19:00	06:58	12:19	13:20	19:22									11:00					00:24				
05/03/2020 QUI	DESCANSO																						
06/03/2020 SEX	07:00 12:00 13:00 19:00	07:06	12:24	13:24	19:09									11:00									
07/03/2020 SAB	DESCANSO																						
08/03/2020 DOM	07:00 12:00 13:00 19:00	06:55	12:06	13:02	19:04									11:00					00:13				
09/03/2020 SEG	DESCANSO																						
10/03/2020 TER	FOLGA																						
11/03/2020 QUA	DESCANSO																						
12/03/2020 QUI	07:00 12:00 13:00 19:00	06:49	12:45	13:45	19:09									11:00					00:20				
13/03/2020 SEX	DESCANSO																						
14/03/2020 SAB	07:00 12:00 13:00 19:00	07:00	12:18	13:20	19:07									11:00									
15/03/2020 DOM	DESCANSO																						
16/03/2020 SEG	07:00 12:00 13:00 19:00	06:51	12:13	13:14	19:21									11:00					00:30				
17/03/2020 TER	DESCANSO																						
18/03/2020 QUA	07:00 12:00 13:00 19:00	07:06	13:18	14:17	19:03									11:00									
19/03/2020 QUI	DESCANSO																						
20/03/2020 SEX	07:00 12:00 13:00 19:00	07:00	11:24	12:22	19:07									11:00									

Totais

Código	Descrição	Valor
209	ADICIONAL NOTURNO 30%	9,00

Código	Descrição	Valor

Banco de Horas / Compensações

Saldo Anterior	Crédito	Débito	Saldo Atual
05:29	02:07	-00:12	07:24

Eu DANIELA CRISTINA MATHIAS concordo com as informações acima.

Assinatura Funcionário

CONFERE COM A ORIGINAL
Hospital Mahatma Gandhi

00000135

CONFERE COM A ORIGINAL
Hospital Mahatma Gandhi

Relatório - Espelho de Ponto

Período 21/02/2020 a 20/03/2020

Mahatma Gandhi

Empresa (BEBEDOURO) HOSPITAL PSIQUIATRICO ESPIRITA MAHATMA GANDHI — **CNPJ** 00.000.000/0000-00 — **Cidade** BEBEDOURO - SP — **Emissão** 25/03/2020

Endereço RUA LUIZ BRUNELLI, 00 — **Complemento** — **Bairro** JARDIM JULIA — **Fone**

Funcionário 5098 JULIENE BORDUCHI DURANTI — **Número CTPS** — **RG** 48.127.774-9 — **CPF** 415.824.438-23

Cargo 117 ENFERMEIRO — **Admissão** 09/08/2018 — **PIS** 12585974881 — **Categoria** MENSALISTA

Departamento 63000000 UPA BEBEDOURO — **Centro de Custo** 63000000 UPA BEBEDOURO — **Escala** 3 ESC 12 X 36 - 19:00 - 07:00 PAR

Data Apontamento		Horário de Trabalho Entrada - Intervalo - Saída	Apontamento E1	S1	E2	S2	E3	S3	E4	S4	E5	S5	E6	S6	Eventos HOR NORM	FALTA	FALT JUS	ATR/SAID	HE 100%	CREDITO	DEBITO	ADIC NOT	ABONOS	Justificativas
21/02/2020	SEX	DESCANSO																						
22/02/2020	SAB	19:00 22:00 23:00 07:00	18:56	04:13	05:16	07:10									11:00					00:14		09:10		
23/02/2020	DOM	DESCANSO																						
24/02/2020	SEG	07:00 12:00 13:00 19:00	06:55	11:08	12:08	19:15									11:00					00:20				
25/02/2020	TER	DESCANSO																						
26/02/2020	QUA	07:00 12:00 13:00 19:00	07:04	12:13	13:13	19:15									11:00					00:15				
27/02/2020	QUI	DESCANSO																						
28/02/2020	SEX	FOLGA																						
29/02/2020	SAB	DESCANSO																						
01/03/2020	DOM	07:00 12:00 13:00 19:00	06:58	13:02	14:03	19:04									11:00					01:31				
02/03/2020	SEG	DESCANSO	07:09	08:40																				
03/03/2020	TER	07:00 12:00 13:00 19:00	07:03	14:31	15:30	19:14									11:00					00:15				
04/03/2020	QUA	DESCANSO																						
05/03/2020	QUI	07:00 12:00 13:00 19:00	07:03	15:07	16:06	19:17									09:58					01:17	01:02			
06/03/2020	SEX	DESCANSO																						
07/03/2020	SAB	07:00 12:00 13:00 19:00	06:57	11:11	12:11	19:09									11:00					00:12				
08/03/2020	DOM	DESCANSO																						
09/03/2020	SEG	07:00 12:00 13:00 19:00	07:03	13:18	14:16	19:15									11:00					00:17				
10/03/2020	TER	DESCANSO																						
11/03/2020	QUA	19:00 22:00 23:00 07:00																						
12/03/2020	QUI	DESCANSO																				11:00		ATESTADO MÉDICO
13/03/2020	SEX	07:00 12:00 13:00 19:00	07:01	11:02	12:01	19:06									11:00									
14/03/2020	SAB	DESCANSO	18:57	01:22	02:21	07:18													11:22					
15/03/2020	DOM	FOLGA																						
16/03/2020	SEG	DESCANSO																						
17/03/2020	TER	07:00 12:00 13:00 19:00	07:04	16:03	17:02	19:31									09:57					01:31	01:03			
18/03/2020	QUA	19:00 22:00 23:00 07:00																				11:00		ATESTADO MÉDICO
19/03/2020	QUI	19:00 22:00 23:00 07:00																				11:00		ATESTADO MÉDICO
20/03/2020	SEX	DESCANSO																						

Totais

Código	Descrição	Valor
38	HORA EXTRAS 100%	11:22

Código	Descrição	Valor
209	ADICIONAL NOTURNO 30%	09:10

Banco de Horas / Compensações

Saldo Anterior	Crédito	Débito	Saldo Atual
10:38	05:52	-02:05	14:25

Eu JULIENE BORDUCHI DURANTI concordo com as informações acima.

Assinatura Funcionário

Relatório - Espelho de Ponto

Período 21/02/2020 a 20/03/2020

Empresa (BEBEDOURO) HOSPITAL PSIQUIATRICO ESPIRITA MAHATMA GANDHI — **CNPJ** 00.000.000/0000-00 — **Cidade** BEBEDOURO - SP — **Emissão** 25/03/2020

Endereço RUA LUIZ BRUNELLI, 00 — **Complemento** — **Bairro** JARDIM JULIA — **Fone**

Funcionário 2832 FABIANA APARECIDA GONCALVES — **Número CTPS** — **RG** 43.680.227-2 — **CPF** 368.541.428-30

Cargo 120 TECNICO ENFERMAGEM — **Admissão** 21/12/2017 — **PIS** 16013529907 — **Categoria** MENSALISTA

Departamento 63000000 UPA BEBEDOURO — **Centro de Custo** 63000000 UPA BEBEDOURO — **Escala** 3 ESC 12 X 36 - 19:00 - 07:00 PAR

Data Apontamento	Horário de Trabalho Entrada - Intervalo - Saída	Apontamento E1	S1	E2	S2	E3	S3	E4	S4	E5	S5	E6	S6	Eventos HOR NORM	FALTA	FALT JUS	ATR/SAID	HE 100%	CREDITO	DEBITO	ADIC NOT	ABONOS	Justificativas
21/02/2020 SEX	DESCANSO																						
22/02/2020 SAB	19:00 22:00 23:00 07:00	19:11	02:06	03:10	07:08									10:45						00:15	09:08		
23/02/2020 DOM	DESCANSO																						
24/02/2020 SEG	19:00 22:00 23:00 07:00	18:54	02:12	02:12	07:06									11:00					01:12		08:06		
25/02/2020 TER	DESCANSO																						
26/02/2020 QUA	FOLGA																						
27/02/2020 QUI	DESCANSO																						
28/02/2020 SEX	19:00 22:00 23:00 07:00	19:01	02:10	03:21	07:09									10:48						00:12	09:09		
29/02/2020 SAB	DESCANSO																						
01/03/2020 DOM	19:00 22:00 23:00 07:00	19:06	02:05	03:05	07:10									11:00							09:10		
02/03/2020 SEG	DESCANSO																						
03/03/2020 TER	19:00 22:00 23:00 07:00	18:55	01:06	02:08	07:04									11:00							09:04		
04/03/2020 QUA	DESCANSO																						
05/03/2020 QUI	19:00 22:00 23:00 07:00	19:01	01:34	02:33	07:01									11:00							09:01		
06/03/2020 SEX	DESCANSO																						
07/03/2020 SAB	19:00 22:00 23:00 07:00	19:11	03:25	04:27	07:01									10:47						00:13	09:01		
08/03/2020 DOM	DESCANSO																						
09/03/2020 SEG	19:00 22:00 23:00 07:00	18:56	02:19	03:57	07:00									10:22						00:38	09:00		
10/03/2020 TER	DESCANSO																						
11/03/2020 QUA	19:00 22:00 23:00 07:00	18:59	02:39	03:41	07:01									11:00							09:01		
12/03/2020 QUI	DESCANSO																						
13/03/2020 SEX	19:00 22:00 23:00 07:00																					11:00	ATESTADO MÉDICO
14/03/2020 SAB	DESCANSO																						
15/03/2020 DOM	19:00 22:00 23:00 07:00																					11:00	ATESTADO MÉDICO
16/03/2020 SEG	DESCANSO																						
17/03/2020 TER	19:00 22:00 23:00 07:00																					11:00	ATESTADO MÉDICO
18/03/2020 QUA	DESCANSO																						
19/03/2020 QUI	19:00 22:00 23:00 07:00																					11:00	ATESTADO MÉDICO
20/03/2020 SEX	DESCANSO																						

Totais

Código	Descrição	Valor
209	ADICIONAL NOTURNO 30%	80,67

Código	Descrição	Valor

Banco de Horas / Compensações

Saldo Anterior	Crédito	Débito	Saldo Atual
11:17	01:12	-01:18	11:11

Eu FABIANA APARECIDA GONCALVES concordo com as informações acima.

Assinatura Funcionário

CONFERE COM A ORIGINAL
Hospital Mahatma Gandhi

0000137

CONFERE COM A ORIGINAL
Hospital Mahatma Gandhi

Ponto Secullum

CARTÃO PONTO

DE 21/01/2020 ATÉ 20/02/2020

Empresa	HOSPITAL PSIQUIATRICO ESPIRITA MAHATMA GANDHI		
Cnpj	47.078.019/0001-14		
Inscrição Est.	ISENTO		
Nome	FABIANA APARECIDA GONÇALVES		
Nº Folha	21	Nº PIS/PASEP	16013529907
CTPS	026561	Admissão	01/02/2016
Função	TECNICO DE ENFERMAGEM		
Departamento	ENFERMAGEM		
OBS			

Horário de Trabalho

	ENT 1	SAI 1	ENT 2	SAI 2	ENT 3	SAI 3
SEG	19:00	00:00	01:00	07:00		
TER	19:00	00:00	01:00	07:00		
QUA	19:00	00:00	01:00	07:00		
QUI	19:00	00:00	01:00	07:00		
SEX	19:00	00:00	01:00	07:00		
SAB	19:00	00:00	01:00	07:00		
DOM	19:00	00:00	01:00	07:00		

DIA	ENT. 1	SAÍ. 1	ENT. 2	SAÍ. 2	NORMAIS	FALTAS	EXTRAS	BSALDO
21/01/20 - ter	18:55	02:04	03:06	07:04	11:00			+20:59
22/01/20 - qua	Folga	Folga	Folga	Folga				+20:59
23/01/20 - qui	18:45	04:03	04:56	07:22	11:00		00:44	+21:43
24/01/20 - sex	Folga	Folga	Folga	Folga				+21:43
25/01/20 - sáb	18:59	02:02	03:01	07:02	11:00			+21:43
26/01/20 - dom	Folga	Folga	Folga	Folga				+21:43
27/01/20 - seg	19:05	04:17	05:17	07:11	11:00		00:11	+21:54
28/01/20 - ter	Folga	Folga	Folga	Folga				+21:54
29/01/20 - qua	19:10	02:17	03:10	07:07	11:00			+21:54
30/01/20 - qui	Folga	Folga	Folga	Folga				+21:54
31/01/20 - sex	18:50	01:14	02:08	07:03	11:00		00:16	+22:10
01/02/20 - sáb	Folga	Folga	Folga	Folga				+22:10
02/02/20 - dom	Folga	Folga	Folga	Folga				+22:10
03/02/20 - seg	Folga	Folga	Folga	Folga				+22:10
04/02/20 - ter	18:51	04:02	05:04	07:01	11:00			+22:10
05/02/20 - qua	Folga	Folga	Folga	Folga				+22:10
06/02/20 - qui						11:00		+11:10
07/02/20 - sex	Folga	Folga	Folga	Folga				+11:10
08/02/20 - sáb	Folga	Folga	Folga	Folga				+11:10
09/02/20 - dom	19:18	01:37	02:32	07:04	10:47	00:13		+10:57
10/02/20 - seg	18:48	04:30*	05:33	07:11	11:00		00:20	+11:17
11/02/20 - ter	Folga	Folga	Folga	Folga				+11:17
12/02/20 - qua	19:14	00:27	01:20	07:08	11:00			+11:17
13/02/20 - qui	Folga	Folga	Folga	Folga				+11:17
14/02/20 - sex	Folga	Folga	Folga	Folga				+11:17
15/02/20 - sáb	Folga	Folga	Folga	Folga				+11:17
16/02/20 - dom	18:59	03:05	04:03	07:05	11:00			+11:17
17/02/20 - seg	Folga	Folga	Folga	Folga				+11:17
18/02/20 - ter	19:05	02:06	03:06	07:04	11:00			+11:17
19/02/20 - qua	Folga	Folga	Folga	Folga				+11:17
20/02/20 - qui	19:06	03:04	04:01	07:04	11:00			+11:17
TOTAIS					142:47	11:13	01:31	+11:17

(*) - Batida lançada manualmente (¨) - Abono Parcial (^) - Pré Assinalado

FABIANA APARECIDA GONÇALVES

Giovani de Carvalho Silva
Gestor de Unidade
Unidade de Pronto Atendimento - UPA

GIOVANI CARVALHO DA SILVA
Gestor de Unidade

CONFERE COM A ORIGINAL
Hospital Mahatma Gandhi

Relatório - Espelho de Ponto

Período 21/02/2020 a 20/03/2020

Empresa (BEBEDOURO) HOSPITAL PSIQUIATRICO ESPIRITA MAHATMA GANDHI — **CNPJ** 00.000.000/0000-00 — **Cidade** BEBEDOURO - SP — **Emissão** 25/03/2020

Endereço RUA LUIZ BRUNELLI, 00 — **Complemento** — **Bairro** JARDIM JULIA — **Fone**

Funcionário 7263 RODRIGO PADILHA MEDEIROS — **Número CTPS** — **RG** 32.473.447-5 — **CPF** 218.341.768-40

Cargo 117 ENFERMEIRO — **Admissão** 15/05/2019 — **PIS** 12540928333 — **Categoria** MENSALISTA

Departamento 63000000 UPA BEBEDOURO — **Centro de Custo** 63000000 UPA BEBEDOURO — **Escala** 3 ESC 12 X 36 - 19:00 - 07:00 PAR

Data Apontamento	Horário de Trabalho Entrada - Intervalo - Saída	Apontamento E1	S1	E2	S2	E3	S3	E4	S4	E5	S5	E6	S6	Eventos HOR NORM	FALTA	FALT JUS	ATR/SAID	HE 100%	CREDITO	DEBITO	ADIC NOT	ABONOS	Justificativas
21/02/2020 SEX	DESCANSO																						
22/02/2020 SAB	19:00 22:00 23:00 07:00	18:46	00:28	01:27	07:28									11:00					00:43		09:27		
23/02/2020 DOM	DESCANSO																						
24/02/2020 SEG	19:00 22:00 23:00 07:00	19:09	02:14	03:05	07:15									11:00					00:24		09:06		
25/02/2020 TER	DESCANSO																						
26/02/2020 QUA	FOLGA																						
27/02/2020 QUI	DESCANSO																						
28/02/2020 SEX	19:00 22:00 23:00 07:00	19:04	02:20	03:20	07:10									11:00							09:10		
29/02/2020 SAB	DESCANSO																						
01/03/2020 DOM	19:00 22:00 23:00 07:00	18:49	02:03	02:59	08:32									11:00					01:47		10:28		
02/03/2020 SEG	DESCANSO																						
03/03/2020 TER	19:00 22:00 23:00 07:00	19:02	04:02	05:01	07:26									11:00					00:27		09:26		
04/03/2020 QUA	DESCANSO																						
05/03/2020 QUI	19:00 22:00 23:00 07:00	18:59	03:08	04:02	06:04									10:04						00:56	08:04		
06/03/2020 SEX	DESCANSO																						
07/03/2020 SAB	FOLGA																						
08/03/2020 DOM	DESCANSO																						
09/03/2020 SEG	19:00 22:00 23:00 07:00	19:06	01:58	02:57	07:13									11:00					00:14		09:12		
10/03/2020 TER	DESCANSO																						
11/03/2020 QUA	19:00 22:00 23:00 07:00	18:52	04:02	04:56	07:41									11:00					00:55		09:37		
12/03/2020 QUI	DESCANSO																						
13/03/2020 SEX	19:00 22:00 23:00 07:00	18:55	02:23	03:21	07:11									11:00					00:18		09:09		
14/03/2020 SAB	DESCANSO																						
15/03/2020 DOM	19:00 22:00 23:00 07:00	18:54	03:15	04:14	07:18									11:00					00:25		09:17		
16/03/2020 SEG	DESCANSO																						
17/03/2020 TER	19:00 22:00 23:00 07:00	19:08	00:04	01:01	07:17									11:00					00:20		09:14		
18/03/2020 QUA	DESCANSO																						
19/03/2020 QUI	19:00 22:00 23:00 07:00	18:51	23:54	00:56	07:14									11:00					00:23		09:14		
20/03/2020 SEX	DESCANSO																						

Totais

Código	Descrição	Valor
209	ADICIONAL NOTURNO 30%	111,40

Código	Descrição	Valor

Banco de Horas / Compensações

Saldo Anterior	Crédito	Débito	Saldo Atual
09:06	05:56	-00:56	14:06

Eu RODRIGO PADILHA MEDEIROS concordo com as informações acima.

Rodrigo Padilha Medeiros

Assinatura Funcionário

00000139

CONFERE COM A ORIGINAL
Hospital Mahatma Gandhi

Relatório - Espelho de Ponto

Período 21/02/2020 a 20/03/2020

Empresa (BEBEDOURO) HOSPITAL PSIQUIATRICO ESPIRITA MAHATMA GANDHI — **CNPJ** 00.000.000/0000-00 — **Cidade** BEBEDOURO - SP — **Emissão** 25/03/2020

Endereço RUA LUIZ BRUNELLI, 00 — **Complemento** — **Bairro** JARDIM JULIA — **Fone**

Funcionário 2929 VALERIA BIANCARDE DA SILVA — **Número CTPS** — **RG** 28.799.639-6 — **CPF** 200.603.418-90

Cargo 120 TECNICO ENFERMAGEM — **Admissão** 21/12/2017 — **PIS** 12448419746 — **Categoria** MENSALISTA

Departamento 63000000 UPA BEBEDOURO — **Centro de Custo** 63000000 UPA BEBEDOURO — **Escala** 4 ESC 12X36 - 19:00 -07:00 IMPAR

Data Apontamento	Horário de Trabalho Entrada - Intervalo - Saída	Apontamento E1	S1	E2	S2	E3	S3	E4	S4	E5	S5	E6	S6	Eventos HOR NORM	FALTA	FALT JUS	ATR/SAID	HE 100%	CREDITO	DEBITO	ADIC NOT	ABONOS	Justificativas
21/02/2020 SEX	19:00 22:00 23:00 07:00	18:56	01:00	02:00	07:21									11:00					00:25		09:21		
22/02/2020 SAB	DESCANSO																						
23/02/2020 DOM	19:00 22:00 23:00 07:00	19:00	03:02	04:06	07:17									11:00					00:17		09:17		
24/02/2020 SEG	DESCANSO																						
25/02/2020 TER	19:00 22:00 23:00 07:00	18:52	01:03	02:05	07:15									11:00					00:23		09:15		
26/02/2020 QUA	DESCANSO																						
27/02/2020 QUI	19:00 22:00 23:00 07:00	18:54	02:33	03:19	07:05									11:00					00:25		08:51		
28/02/2020 SEX	DESCANSO																						
29/02/2020 SAB	FOLGA																						
01/03/2020 DOM	DESCANSO																						
02/03/2020 SEG	19:00 22:00 23:00 07:00	18:52	01:10	02:09	07:07									11:00					00:16		09:06		
03/03/2020 TER	DESCANSO																						
04/03/2020 QUA	19:00 22:00 23:00 07:00	18:56	02:17	03:20	07:06									11:00							09:06		
05/03/2020 QUI	DESCANSO																						
06/03/2020 SEX	19:00 22:00 23:00 07:00	18:54	02:01	02:58	07:12									11:00					00:21		09:09		
07/03/2020 SAB	DESCANSO																						
08/03/2020 DOM	19:00 22:00 23:00 07:00	18:53	02:41	03:40	07:06									11:00					00:14		09:05		
09/03/2020 SEG	DESCANSO																						
10/03/2020 TER	19:00 22:00 23:00 07:00	18:56	02:02	02:44	07:00									11:00					00:22		08:42		
11/03/2020 QUA	DESCANSO																						
12/03/2020 QUI	FOLGA																						
13/03/2020 SEX	DESCANSO																						
14/03/2020 SAB	19:00 22:00 23:00 07:00	18:57	02:05	03:01	07:06									11:00					00:13		09:02		
15/03/2020 DOM	DESCANSO																						
16/03/2020 SEG	19:00 22:00 23:00 07:00	18:51	00:55	01:57	07:06									11:00					00:15		09:06		
17/03/2020 TER	DESCANSO																						
18/03/2020 QUA	19:00 22:00 23:00 07:00	18:53	00:58	01:56	07:23									11:00					00:32		09:21		
19/03/2020 QUI	DESCANSO																						
20/03/2020 SEX	19:00 22:00 23:00 07:00	18:51	01:04	02:01	07:05									11:00					00:17		09:02		

Totais

Código	Descrição	Valor
209	ADICIONAL NOTURNO 30%	118,38

Código	Descrição	Valor

Banco de Horas / Compensações

Saldo Anterior	Crédito	Débito	Saldo Atual
22:17	04:00	00:00	26:17

Eu VALERIA BIANCARDE DA SILVA concordo com as informações acima.

Assinatura Funcionário

0000140

Ponto Secullum

CARTÃO PONTO

DE 21/01/2020 ATÉ 20/02/2020

Emitido em 27/02/2020 às 14:08

Empresa	HOSPITAL PSIQUIATRICO ESPIRITA MAHATMA GANDHI
Cnpj	47.078.019/0001-14
Inscrição Est.	ISENTO
Nome	VALERIA BIANCARDE DA SILVA
Nº Folha	60
Nº PIS/PASEP	12448419746
CTPS	54167
Admissão	01/02/2016
Função	TECNICO DE ENFERMAGEM
Departamento	ENFERMAGEM
OBS	

Horário de Trabalho

	ENT 1	SAI 1	ENT 2	SAI 2	ENT 3	SAI 3
SEG	19:00	00:00	01:00	07:00		
TER	19:00	00:00	01:00	07:00		
QUA	19:00	00:00	01:00	07:00		
QUI	19:00	00:00	01:00	07:00		
SEX	19:00	00:00	01:00	07:00		
SAB	19:00	00:00	01:00	07:00		
DOM	19:00	00:00	01:00	07:00		

DIA	ENT. 1	SAI. 1	ENT. 2	SAI. 2	NORMAIS	FALTAS	EXTRAS	BSALDO
21/01/20 - ter	Folga	Folga	Folga	Folga				+29:57
22/01/20 - qua	18:57	02:23	03:34	07:20	11:00			+29:57
23/01/20 - qui	Folga	Folga	Folga	Folga				+29:57
24/01/20 - sex	18:51	02:09	03:08	07:13	11:00		00:23	+30:20
25/01/20 - sáb	Folga	Folga	Folga	Folga				+30:20
26/01/20 - dom	18:46	02:05	03:08	07:28	11:00		00:39	+30:59
27/01/20 - seg	Folga	Folga	Folga	Folga				+30:59
28/01/20 - ter	Folga	Folga	Folga	Folga				+30:59
29/01/20 - qua	Folga	Folga	Folga	Folga				+30:59
30/01/20 - qui	18:52	02:02	03:04	07:12	11:00		00:18	+31:17
31/01/20 - sex	Folga	Folga	Folga	Folga				+31:17
01/02/20 - sáb	18:51	02:31	03:23	07:07	11:00		00:24	+31:41
02/02/20 - dom	Folga	Folga	Folga	Folga				+31:41
03/02/20 - seg	18:54	23:05	23:22	00:03	04:52	06:08		+25:33
04/02/20 - ter	Folga	Folga	Folga	Folga				+25:33
05/02/20 - qua	19:15	00:01	00:15	01:03	05:33	05:27		+20:06
06/02/20 - qui	Folga	Folga	Folga	Folga				+20:06
07/02/20 - sex	18:52	04:32	05:24	07:10	11:00		00:26	+20:32
08/02/20 - sáb	Folga	Folga	Folga	Folga				+20:32
09/02/20 - dom	Folga	Folga	Folga	Folga				+20:32
10/02/20 - seg	Folga	Folga	Folga	Folga				+20:32
11/02/20 - ter	18:52	02:00	02:56	07:14	11:00		00:26	+20:58
12/02/20 - qua	Folga	Folga	Folga	Folga				+20:58
13/02/20 - qui	18:52	02:27	03:23	07:04	11:00		00:12	+21:10
14/02/20 - sex	Folga	Folga	Folga	Folga				+21:10
15/02/20 - sáb	18:54	00:56	01:55	07:11	11:00		00:18	+21:28
16/02/20 - dom	Folga	Folga	Folga	Folga				+21:28
17/02/20 - seg	18:53	04:04	05:02	07:06	11:00		00:15	+21:43
18/02/20 - ter	Folga	Folga	Folga	Folga				+21:43
19/02/20 - qua	18:52	04:16	05:11	07:21	11:00		00:34	+22:17
20/02/20 - qui	Folga	Folga	Folga	Folga				+22:17
TOTAIS					131:25	11:35	03:55	+22:17

(*) - Batida lançada manualmente (¨) - Abono Parcial (^) - Pré Assinalado

VALERIA BIANCARDE DA SILVA

Giovani de Carvalho Silva
Gestor de Unidade
Unidade de Pronto Atendimento - UPA

GIOVANI CARVALHO DA SILVA
Gestor de Unidade

CONFERE COM A ORIGINAL
Hospital Mahatma Gandhi

0000141

CONFERE COM A ORIGINAL
Hospital Mahatma Gandhi

Relatório - Espelho de Ponto

Período 21/02/2020 a 20/03/2020

Empresa (BEBEDOURO) HOSPITAL PSIQUIATRICO ESPIRITA MAHATMA GANDHI — **CNPJ** 00.000.000/0000-00 — **Cidade** BEBEDOURO - SP — **Emissão** 25/03/2020

Endereço RUA LUIZ BRUNELLI, 00 — **Complemento** — **Bairro** JARDIM JULIA — **Fone**

Funcionário 2860 NAIR DA SILVA CAMILO — **Número CTPS** — **RG** 14.873.692-0 — **CPF** 062.621.878-04

Cargo 120 TECNICO ENFERMAGEM — **Admissão** 21/12/2017 — **PIS** 10611046803 — **Categoria** MENSALISTA

Departamento 63000000 UPA BEBEDOURO — **Centro de Custo** 63000000 UPA BEBEDOURO — **Escala** 3 ESC 12 X 36 - 19:00 - 07:00 PAR

Data Apontamento	Horário de Trabalho Entrada - Intervalo - Saída	Apontamento E1	S1	E2	S2	E3	S3	E4	S4	E5	S5	E6	S6	Eventos HOR NORM	FALTA	FALT JUS	ATR/SAID	HE 100%	CREDITO	DEBITO	ADIC NOT	ABONOS	Justificativas
21/02/2020 SEX	DESCANSO																						
22/02/2020 SAB	19:00 22:00 23:00 07:00	18:51	02:05	03:02	07:18									11:00					00:30		09:15		
23/02/2020 DOM	DESCANSO																						
24/02/2020 SEG	19:00 22:00 23:00 07:00	18:55	04:03	05:32	07:03									10:31						00:29	09:03		
25/02/2020 TER	DESCANSO																						
26/02/2020 QUA	19:00 22:00 23:00 07:00	18:56	02:22	03:18	07:06									11:00					00:14		09:02		
27/02/2020 QUI	DESCANSO																						
28/02/2020 SEX	19:00 22:00 23:00 07:00	18:52	02:08	03:15	07:03									11:00					00:11		09:03		
29/02/2020 SAB	DESCANSO																						
01/03/2020 DOM	19:00 22:00 23:00 07:00	18:55	00:04	01:00	07:07									11:00					00:16		09:03		
02/03/2020 SEG	DESCANSO																						
03/03/2020 TER	19:00 22:00 23:00 07:00	18:51	02:10	03:02	07:12									11:00					00:29		09:04		
04/03/2020 QUA	DESCANSO																						
05/03/2020 QUI	19:00 22:00 23:00 07:00	18:47	02:01	03:00	07:00									11:00					00:14		08:59		
06/03/2020 SEX	DESCANSO																						
07/03/2020 SAB	FOLGA																						
08/03/2020 DOM	DESCANSO																						
09/03/2020 SEG	19:00 22:00 23:00 07:00	18:56	02:00	02:56	07:07									11:00					00:15		09:03		
10/03/2020 TER	DESCANSO																						
11/03/2020 QUA	19:00 22:00 23:00 07:00	18:57	01:24	02:21	07:10									11:00					00:16		09:07		
12/03/2020 QUI	DESCANSO																						
13/03/2020 SEX	FOLGA																						
14/03/2020 SAB	DESCANSO																						
15/03/2020 DOM	19:00 22:00 23:00 07:00	18:51	02:32	03:31	07:07									11:00					00:17		09:06		
16/03/2020 SEG	DESCANSO																						
17/03/2020 TER	19:00 22:00 23:00 07:00	18:54	01:00	02:01	07:03									11:00							09:03		
18/03/2020 QUA	DESCANSO																						
19/03/2020 QUI	19:00 22:00 23:00 07:00	18:57	02:43	03:43	07:01									11:00							09:01		
20/03/2020 SEX	DESCANSO																						

Totais

Código	Descrição	Valor	Código	Descrição	Valor
209	ADICIONAL NOTURNO 30%	108,82			

Banco de Horas / Compensações

Saldo Anterior	Crédito	Débito	Saldo Atual
25:09	02:42	-00:29	27:22

Eu NAIR DA SILVA CAMILO concordo com as informações acima.

Assinatura Funcionário

0000142

Relatório - Espelho de Ponto

Período 21/02/2020 a 20/03/2020

Empresa (BEBEDOURO) HOSPITAL PSIQUIATRICO ESPIRITA MAHATMA GANDHI — **CNPJ** 00.000.000/0000-00 — **Cidade** BEBEDOURO - SP — **Emissão** 25/03/2020

Endereço RUA LUIZ BRUNELLI, 00 — **Complemento** — **Bairro** JARDIM JULIA — **Fone**

Funcionário 2834 GRAZIELA CRISTINA BARBOSA — **Número CTPS** — **RG** 44.565.229-9 — **CPF** 343.545.668-00

Cargo 120 TECNICO ENFERMAGEM — **Admissão** 21/12/2017 — **PIS** 16197807840 — **Categoria** MENSALISTA

Departamento 63000000 UPA BEBEDOURO — **Centro de Custo** 63000000 UPA BEBEDOURO — **Escala** 3 ESC 12 X 36 - 19:00 - 07:00 PAR

Data Apontamento	Horário de Trabalho Entrada - Intervalo - Saída	Apontamento E1	S1	E2	S2	E3	S3	E4	S4	E5	S5	E6	S6	Eventos HOR NORM	FALTA	FALT JUS	ATR/SAID	HE 100%	CREDITO	DEBITO	ADIC NOT	ABONOS	Justificativas
21/02/2020 SEX	DESCANSO																						
22/02/2020 SAB	19:00 22:00 23:00 07:00	18:52	04:08	05:04	07:18									11:00					00:30		09:18		
23/02/2020 DOM	DESCANSO																						
24/02/2020 SEG	FOLGA																						
25/02/2020 TER	DESCANSO																						
26/02/2020 QUA	19:00 22:00 23:00 07:00	18:54	01:00	01:59	07:07									11:00					00:14		09:06		
27/02/2020 QUI	DESCANSO																						
28/02/2020 SEX	19:00 22:00 23:00 07:00	18:53	04:26	05:27	07:09									11:00					00:16		09:09		
29/02/2020 SAB	DESCANSO																						
01/03/2020 DOM	19:00 22:00 23:00 07:00	18:53	02:10	03:05	07:03									11:00					00:15		08:58		
02/03/2020 SEG	DESCANSO																						
03/03/2020 TER	19:00 22:00 23:00 07:00	18:51	01:05	02:08	07:04									11:00					00:13		09:04		
04/03/2020 QUA	DESCANSO																						
05/03/2020 QUI	19:00 22:00 23:00 07:00	18:51	03:00	04:00	07:01									11:00							09:01		
06/03/2020 SEX	DESCANSO																						
07/03/2020 SAB	FOLGA																						
08/03/2020 DOM	DESCANSO																						
09/03/2020 SEG	19:00 22:00 23:00 07:00	18:56	03:06	04:06	07:07									11:00					00:11		09:07		
10/03/2020 TER	DESCANSO																						
11/03/2020 QUA	19:00 22:00 23:00 07:00	18:55	03:47	04:46	07:09									11:00					00:15		09:08		
12/03/2020 QUI	DESCANSO																						
13/03/2020 SEX	19:00 22:00 23:00 07:00	18:54	04:07	05:05	07:09									11:00					00:17		09:09		
14/03/2020 SAB	DESCANSO																						
15/03/2020 DOM	19:00 22:00 23:00 07:00																					11:00	ATESTADO MÉDICO
16/03/2020 SEG	DESCANSO																						
17/03/2020 TER	19:00 22:00 23:00 07:00																					11:00	ATESTADO MÉDICO
18/03/2020 QUA	DESCANSO																						
19/03/2020 QUI	19:00 22:00 23:00 07:00																					11:00	ATESTADO MÉDICO
20/03/2020 SEX	DESCANSO																						

Totais

Código	Descrição	Valor	Código	Descrição	Valor
209	ADICIONAL NOTURNO 30%	82,00			

Banco de Horas / Compensações

Saldo Anterior	Crédito	Débito	Saldo Atual
08:37	02:11	00:00	10:48

Eu GRAZIELA CRISTINA BARBOSA concordo com as informações acima.

Assinatura Funcionário

CONFERE COM A ORIGINAL
Hospital Mahatma Gandhi

0000143

CONFERE COM A ORIGINAL
Hospital Mahatma Gandhi

Relatório - Espelho de Ponto

Período 21/02/2020 a 20/03/2020

Empresa (BEBEDOURO) HOSPITAL PSIQUIATRICO ESPIRITA MAHATMA GANDHI — **CNPJ** 00.000.000/0000-00 — **Cidade** BEBEDOURO - SP — **Emissão** 25/03/2020

Endereço RUA LUIZ BRUNELLI, 00 — **Complemento** — **Bairro** JARDIM JULIA — **Fone**

Funcionário 6687 MICHELLI LEONARDO — **Número CTPS** — **RG** 40.025.916-3 — **CPF** 333.544.908-88

Cargo 120 TECNICO ENFERMAGEM — **Admissão** 10/09/2018 — **PIS** 20404249870 — **Categoria** MENSALISTA

Departamento 63000000 UPA BEBEDOURO — **Centro de Custo** 63000000 UPA BEBEDOURO — **Escala** 4 ESC 12X36 - 19:00 -07:00 IMPAR

Data Apontamento		Horário de Trabalho Entrada - Intervalo - Saída	Apontamento E1	S1	E2	S2	E3	S3	E4	S4	E5	S5	E6	S6	Eventos HOR NORM	FALTA	FALT JUS	ATR/SAID	HE 100%	CREDITO	DEBITO	ADIC NOT	ABONOS	Justificativas
21/02/2020	SEX	19:00 22:00 23:00 07:00																					11:00	ATESTADO MÉDICO
22/02/2020	SAB	DESCANSO																						
23/02/2020	DOM	19:00 22:00 23:00 07:00	18:54	01:17	02:17	07:10									11:00					00:16		09:10		
24/02/2020	SEG	DESCANSO																						
25/02/2020	TER	19:00 22:00 23:00 07:00	18:57	01:04	02:04	07:15									11:00					00:18		09:15		
26/02/2020	QUA	DESCANSO																						
27/02/2020	QUI	19:00 22:00 23:00 07:00	18:52	01:19	02:22	07:17									11:00					00:25		09:17		
28/02/2020	SEX	DESCANSO																						
29/02/2020	SAB	19:00 22:00 23:00 07:00	18:51	02:00	03:00	07:18									11:00					00:27		09:18		
01/03/2020	DOM	DESCANSO																						
02/03/2020	SEG	19:00 22:00 23:00 07:00	18:52	02:10	03:11	07:07									11:00					00:15		09:07		
03/03/2020	TER	DESCANSO																						
04/03/2020	QUA	FOLGA																						
05/03/2020	QUI	DESCANSO																						
06/03/2020	SEX	19:00 22:00 23:00 07:00	18:55	01:14	02:14	07:24									11:00					00:29		09:24		
07/03/2020	SAB	DESCANSO																						
08/03/2020	DOM	19:00 22:00 23:00 07:00	18:53	02:57	03:57	07:00									11:00							09:00		
09/03/2020	SEG	DESCANSO																						
10/03/2020	TER	19:00 22:00 23:00 07:00	18:55	00:38	01:41	07:16									11:00					00:21		09:16		
11/03/2020	QUA	DESCANSO																						
12/03/2020	QUI	19:00 22:00 23:00 07:00	18:56	02:06	03:05	07:15									11:00					00:20		09:14		
13/03/2020	SEX	DESCANSO																						
14/03/2020	SAB	FOLGA																						
15/03/2020	DOM	DESCANSO																						
16/03/2020	SEG	19:00 22:00 23:00 07:00	18:50	03:18	04:18	07:18									11:00					00:28		09:18		
17/03/2020	TER	DESCANSO	18:52	00:00	01:00	07:03													11:11					
18/03/2020	QUA	19:00 22:00 23:00 07:00	18:57	02:02	03:02	07:17									11:00					00:20		09:17		
19/03/2020	QUI	DESCANSO																						
20/03/2020	SEX	19:00 22:00 23:00 07:00	18:55	23:54											04:54							01:54	06:06	ATESTADO MÉDICO

Totais

Código	Descrição	Valor	Código	Descrição	Valor
38	HORA EXTRAS 100%	11,18	209	ADICIONAL NOTURNO 30%	103,50

Banco de Horas / Compensações

Saldo Anterior	Crédito	Débito	Saldo Atual
18:21	03:39	00:00	22:00

Eu MICHELLI LEONARDO concordo com as informações acima.

michelli Leonardo

Assinatura Funcionário

0000144

CONFERE COM A ORIGINAL
Hospital Mahatma Gandhi

Relatório - Espelho de Ponto

Período 21/02/2020 a 20/03/2020

Empresa (BEBEDOURO) HOSPITAL PSIQUIATRICO ESPIRITA MAHATMA GANDHI — **CNPJ** 00.000.000/0000-00 — **Cidade** BEBEDOURO - SP — **Emissão** 25/03/2020

Endereço RUA LUIZ BRUNELLI, 00 — **Complemento** — **Bairro** JARDIM JULIA — **Fone**

Funcionário 7283 ALEXANDRA MAURA DE FREITAS REIS — **Número CTPS** — **RG** 26.790.504- — **CPF** 159.888.298-80

Cargo 65 FARMACEUTICO — **Admissão** 03/07/2019 — **PIS** 12698447143 — **Categoria** MENSALISTA

Departamento 63000000 UPA BEBEDOURO — **Centro de Custo** 63000000 UPA BEBEDOURO — **Escala** 3 ESC 12 X 36 - 19:00 - 07:00 PAR

Data Apontamento		Horário de Trabalho Entrada - Intervalo - Saída	Apontamento E1	S1	E2	S2	E3	S3	E4	S4	E5	S5	E6	S6	Eventos HOR NORM	FALTA	FALT JUS	ATR/SAID	HE 100%	CREDITO	DEBITO	ADIC NOT	ABONOS	Justificativas
21/02/2020	SEX	DESCANSO																						
22/02/2020	SAB	19:00 22:00 23:00 07:00	18:54	02:35	03:29	07:03									11:00					00:15		08:57		
23/02/2020	DOM	DESCANSO																						
24/02/2020	SEG	19:00 22:00 23:00 07:00	18:50	01:04	02:01	07:03									11:00					00:16		09:00		
25/02/2020	TER	DESCANSO																						
26/02/2020	QUA	19:00 22:00 23:00 07:00	18:54	02:36	03:33	06:54									11:00							08:54		
27/02/2020	QUI	DESCANSO																						
28/02/2020	SEX	19:00 22:00 23:00 07:00	18:57	01:26	02:24	07:09									11:00					00:14		09:07		
29/02/2020	SAB	DESCANSO																						
01/03/2020	DOM	FOLGA																						
02/03/2020	SEG	DESCANSO																						
03/03/2020	TER	19:00 22:00 23:00 07:00	19:01	02:09	03:07	07:06									11:00							09:06		
04/03/2020	QUA	DESCANSO																						
05/03/2020	QUI	19:00 22:00 23:00 07:00	18:56	03:59	04:53	07:02									11:00					00:12		08:56		
06/03/2020	SEX	DESCANSO																						
07/03/2020	SAB	19:00 22:00 23:00 07:00	18:55	04:01	05:57	07:05									10:04						00:56	09:05		
08/03/2020	DOM	DESCANSO																						
09/03/2020	SEG	19:00 22:00 23:00 07:00	18:57	01:12	02:04	07:03									11:00					00:14		08:55		
10/03/2020	TER	DESCANSO																						
11/03/2020	QUA	19:00 22:00 23:00 07:00	18:56	02:00	02:57	06:55									11:00							08:55		
12/03/2020	QUI	DESCANSO																						
13/03/2020	SEX	FOLGA																						
14/03/2020	SAB	DESCANSO																						
15/03/2020	DOM	19:00 22:00 23:00 07:00	18:55	02:09	03:05	07:05									11:00					00:14		09:01		
16/03/2020	SEG	DESCANSO																						
17/03/2020	TER	19:00 22:00 23:00 07:00	18:57	01:14	02:14	07:04									11:00							09:04		
18/03/2020	QUA	DESCANSO																						
19/03/2020	QUI	19:00 22:00 23:00 07:00	18:57	03:46	04:58	07:09									10:48					00:12	00:12	09:09		
20/03/2020	SEX	DESCANSO																						

Totais

Código	Descrição	Valor
209	ADICIONAL NOTURNO 30%	108,15

Código	Descrição	Valor

Banco de Horas / Compensações

Saldo Anterior	Crédito	Débito	Saldo Atual
03:31	01:37	-01:08	04:00

Eu ALEXANDRA MAURA DE FREITAS REIS concordo com as informações acima.

Alexandra M. de Freitas Reis

Assinatura Funcionário

0000145

CONFERE COM A ORIGINAL
Hospital Mahatma Gandhi

Relatório - Espelho de Ponto

Período 21/02/2020 a 20/03/2020

Empresa (BEBEDOURO) HOSPITAL PSIQUIATRICO ESPIRITA MAHATMA GANDHI — **CNPJ** 00.000.000/0000-00 — **Cidade** BEBEDOURO - SP — **Emissão** 25/03/2020

Endereço RUA LUIZ BRUNELLI, 00 — **Complemento** — **Bairro** JARDIM JULIA — **Fone**

Funcionário 3575 MEIRE APARECIDA BARBOSA VERISSIMO — **Número CTPS** — **RG** 45.742.251-8 — **CPF** 218.703.538-70

Cargo 20 AUX ADMINISTRATIVO — **Admissão** 16/02/2018 — **PIS** 12822070182 — **Categoria** MENSALISTA

Departamento 63000000 UPA BEBEDOURO — **Centro de Custo** 63000000 UPA BEBEDOURO — **Escala** 3 ESC 12 X 36 - 19:00 - 07:00 PAR

Data Apontamento	Horário de Trabalho Entrada - Intervalo - Saída	Apontamento E1	S1	E2	S2	E3	S3	E4	S4	E5	S5	E6	S6	Eventos HOR NORM	FALTA	FALT JUS	ATR/SAID	HE 100%	CREDITO	DEBITO	ADIC NOT	ABONOS	Justificativas
21/02/2020 SEX	DESCANSO																						
22/02/2020 SAB	FOLGA																						
23/02/2020 DOM	DESCANSO																						
24/02/2020 SEG	19:00 22:00 23:00 07:00	18:52	00:46	01:47	07:02									11:00							09:02		
25/02/2020 TER	DESCANSO																						
26/02/2020 QUA	19:00 22:00 23:00 07:00	18:52	00:03	01:01	07:03									11:00					00:13		09:01		
27/02/2020 QUI	DESCANSO																						
28/02/2020 SEX	19:00 22:00 23:00 07:00	18:55	00:02	01:00	07:04									11:00					00:11		09:02		
29/02/2020 SAB	DESCANSO																						
01/03/2020 DOM	19:00 22:00 23:00 07:00	18:58	00:03	01:00	07:05									11:00							09:05		
02/03/2020 SEG	DESCANSO																						
03/03/2020 TER	FOLGA																						
04/03/2020 QUA	DESCANSO																						
05/03/2020 QUI	19:00 22:00 23:00 07:00	18:56	00:11	01:11	07:01									11:00							09:01		
06/03/2020 SEX	DESCANSO																						
07/03/2020 SAB	19:00 22:00 23:00 07:00	18:56	00:01	01:01	07:02									11:00							09:02		
08/03/2020 DOM	DESCANSO																						
09/03/2020 SEG	19:00 22:00 23:00 07:00	18:55	00:12	01:12	07:00									11:00							09:00		
10/03/2020 TER	DESCANSO																						
11/03/2020 QUA	19:00 22:00 23:00 07:00	18:59	00:14	01:13	07:05									11:00							09:05		
12/03/2020 QUI	DESCANSO																						
13/03/2020 SEX	19:00 22:00 23:00 07:00	18:54	00:02	01:02	06:58									11:00							08:58		
14/03/2020 SAB	DESCANSO																						
15/03/2020 DOM	19:00 22:00 23:00 07:00	18:55	00:14	01:14	07:01									11:00							09:01		
16/03/2020 SEG	DESCANSO																						
17/03/2020 TER	19:00 22:00 23:00 07:00	18:49	00:06	01:06	06:51									11:00					00:11		08:51		
18/03/2020 QUA	DESCANSO																						
19/03/2020 QUI	19:00 22:00 23:00 07:00	18:56	00:05	01:05	07:03									11:00							09:03		
20/03/2020 SEX	DESCANSO																						

Totais

Código	Descrição	Valor	Código	Descrição	Valor
209	ADICIONAL NOTURNO 30%	108,18			

Banco de Horas / Compensações

Saldo Anterior	Crédito	Débito	Saldo Atual
00:00	00:35	00:00	00:35

Eu MEIRE APARECIDA BARBOSA VERISSIMO concordo com as informações acima.

Assinatura Funcionário

0000146

CONFERE COM A ORIGINAL
Hospital Mahatma Gandhi

Relatório - Espelho de Ponto
Período 21/02/2020 a 20/03/2020

Empresa (BEBEDOURO) HOSPITAL PSIQUIATRICO ESPIRITA MAHATMA GANDHI — **CNPJ** 00.000.000/0000-00 — **Cidade** BEBEDOURO - SP — **Emissão** 25/03/2020

Endereço RUA LUIZ BRUNELLI, 00 — **Complemento** — **Bairro** JARDIM JULIA — **Fone**

Funcionário 4313 MATHEUS DE LIMA CIPOLA — **Número CTPS** — **RG** 54.113.232-5 — **CPF** 436.880.628-09

Cargo 20 AUX ADMINISTRATIVO — **Admissão** 18/05/2018 — **PIS** 15104029097 — **Categoria** MENSALISTA

Departamento 63000000 UPA BEBEDOURO — **Centro de Custo** 63000000 UPA BEBEDOURO — **Escala** 3 ESC 12 X 36 - 19:00 - 07:00 PAR

Data Apontamento		Horário de Trabalho Entrada - Intervalo - Saída	Apontamento E1	S1	E2	S2	E3	S3	E4	S4	E5	S5	E6	S6	Eventos HOR NORM	FALTA	FALT JUS	ATR/SAID	HE 100%	CREDITO	DEBITO	ADIC NOT	ABONOS	Justificativas
21/02/2020	SEX	DESCANSO																						
22/02/2020	SAB	19:00 22:00 23:00 07:00	18:57	02:03	03:02	07:04									11:00							09:04		
23/02/2020	DOM	DESCANSO																						
24/02/2020	SEG	19:00 22:00 23:00 07:00	18:58	02:02	02:59	07:02									11:00							09:02		
25/02/2020	TER	DESCANSO																						
26/02/2020	QUA	19:00 22:00 23:00 07:00	18:59	02:05	03:04	07:03									11:00							09:03		
27/02/2020	QUI	DESCANSO																						
28/02/2020	SEX	19:00 22:00 23:00 07:00	18:59	02:02	02:59	07:05									11:00							09:05		
29/02/2020	SAB	DESCANSO																						
01/03/2020	DOM	19:00 22:00 23:00 07:00	18:59	01:11	02:07	07:05									11:00							09:05		
02/03/2020	SEG	DESCANSO																						
03/03/2020	TER	19:00 22:00 23:00 07:00	18:59	02:01	03:05	07:05									11:00							09:05		
04/03/2020	QUA	DESCANSO																						
05/03/2020	QUI	19:00 22:00 23:00 07:00	18:57	01:59	02:58	07:02									11:00							09:02		
06/03/2020	SEX	DESCANSO																						
07/03/2020	SAB	FOLGA																						
08/03/2020	DOM	DESCANSO																						
09/03/2020	SEG	19:00 22:00 23:00 07:00	18:57	02:01	02:59	07:00									11:00							09:00		
10/03/2020	TER	DESCANSO																						
11/03/2020	QUA	19:00 22:00 23:00 07:00	18:57	02:00	02:58	07:05									11:00							09:05		
12/03/2020	QUI	DESCANSO																						
13/03/2020	SEX	19:00 22:00 23:00 07:00	18:57	02:00	02:59	07:02									11:00							09:02		
14/03/2020	SAB	DESCANSO																						
15/03/2020	DOM	19:00 22:00 23:00 07:00	18:58	02:08	03:08	07:01									11:00							09:01		
16/03/2020	SEG	DESCANSO																						
17/03/2020	TER	19:00 22:00 23:00 07:00	18:58	02:00	03:00	07:01									11:00							09:01		
18/03/2020	QUA	DESCANSO																						
19/03/2020	QUI	FOLGA																						
20/03/2020	SEX	DESCANSO																						

Totais

Código	Descrição	Valor
209	ADICIONAL NOTURNO 30%	108,58

Código	Descrição	Valor

Banco de Horas / Compensações

Saldo Anterior	Crédito	Débito	Saldo Atual
01:57	00:00	00:00	01:57

Eu MATHEUS DE LIMA CIPOLA concordo com as informações acima.

Assinatura Funcionário

0000147

CONFERE COM A ORIGINAL
Hospital Mahatma Gandhi

Relatório - Espelho de Ponto

Período 21/02/2020 a 20/03/2020

Mahatma Gandhi

Empresa (BEBEDOURO) HOSPITAL PSIQUIATRICO ESPIRITA MAHATMA GANDHI — **CNPJ** 00.000.000/0000-00 — **Cidade** BEBEDOURO - SP — **Emissão** 25/03/2020

Endereço RUA LUIZ BRUNELLI, 00 — **Complemento** — **Bairro** JARDIM JULIA — **Fone**

Funcionário 3568 EDSON APARECIDO TENORIO — **Número CTPS** — **RG** 25.597.718-9 — **CPF** 114.703.368-47

Cargo 125 CONTROLADOR DE ACESSO — **Admissão** 16/02/2018 — **PIS** 12142321137 — **Categoria** MENSALISTA

Departamento 63000000 UPA BEBEDOURO — **Centro de Custo** 63000000 UPA BEBEDOURO — **Escala** 3 ESC 12 X 36 - 19:00 - 07:00 PAR

Data Apontamento	Horário de Trabalho Entrada - Intervalo - Saída	Apontamento E1	S1	E2	S2	E3	S3	E4	S4	E5	S5	E6	S6	Eventos HOR NORM	FALTA	FALT JUS	ATR/SAID	HE 100%	CREDITO	DEBITO	ADIC NOT	ABONOS	Justificativas
21/02/2020 SEX	DESCANSO																						
22/02/2020 SAB	19:00 22:00 23:00 07:00	18:55	01:07	02:07	07:02									11:00							09:02		
23/02/2020 DOM	DESCANSO																						
24/02/2020 SEG	19:00 22:00 23:00 07:00	18:58	01:12	02:13	07:05									11:00							09:05		
25/02/2020 TER	DESCANSO																						
26/02/2020 QUA	19:00 22:00 23:00 07:00	18:57	01:10	02:10	07:02									11:00							09:02		
27/02/2020 QUI	DESCANSO																						
28/02/2020 SEX	19:00 22:00 23:00 07:00	18:57	01:10	02:10	07:00									11:00							09:00		
29/02/2020 SAB	DESCANSO																						
01/03/2020 DOM	19:00 22:00 23:00 07:00	18:55	01:02	02:02	07:03									11:00							09:03		
02/03/2020 SEG	DESCANSO																						
03/03/2020 TER	FOLGA																						
04/03/2020 QUA	DESCANSO																						
05/03/2020 QUI	19:00 22:00 23:00 07:00	18:55	01:21	02:21	07:03									11:00							09:03		
06/03/2020 SEX	DESCANSO																						
07/03/2020 SAB	19:00 22:00 23:00 07:00	18:56	01:00	02:00	07:01									11:00							09:01		
08/03/2020 DOM	DESCANSO																						
09/03/2020 SEG	19:00 22:00 23:00 07:00	18:58	01:01	02:00	07:02									11:00							09:02		
10/03/2020 TER	DESCANSO																						
11/03/2020 QUA	19:00 22:00 23:00 07:00	18:56	01:00	02:00	07:02									11:00							09:02		
12/03/2020 QUI	DESCANSO																						
13/03/2020 SEX	19:00 22:00 23:00 07:00	18:55	01:02	02:03	07:00									11:00							09:00		
14/03/2020 SAB	DESCANSO																						
15/03/2020 DOM	19:00 22:00 23:00 07:00	18:55	01:01	02:01	07:03									11:00							09:03		
16/03/2020 SEG	DESCANSO																						
17/03/2020 TER	19:00 22:00 23:00 07:00	18:56	01:00	02:00	07:05									11:00							09:05		
18/03/2020 QUA	DESCANSO																						
19/03/2020 QUI	FOLGA																						
20/03/2020 SEX	DESCANSO																						

Totais

Código	Descrição	Valor
209	ADICIONAL NOTURNO 30%	108,47

Código	Descrição	Valor

Banco de Horas / Compensações

Saldo Anterior	Crédito	Débito	Saldo Atual
01:12	00:00	00:00	01:12

Eu EDSON APARECIDO TENORIO concordo com as informações acima.

Assinatura Funcionário

0000148

CONFERE COM A ORIGINAL
Hospital Mahatma Gandhi

Relatório - Espelho de Ponto

Período 21/02/2020 a 20/03/2020

Mahatma Gandhi

Empresa (BEBEDOURO) HOSPITAL PSIQUIATRICO ESPIRITA MAHATMA GANDHI — **CNPJ** 00.000.000/0000-00 — **Cidade** BEBEDOURO - SP — **Emissão** 25/03/2020

Endereço RUA LUIZ BRUNELLI, 00 — **Complemento** — **Bairro** JARDIM JULIA — **Fone**

Funcionário 2839 JULIANA APARECIDA DALMAZO DE OLIVEIRA — **Número CTPS** — **RG** 33.897.001-0 — **CPF** 337.776.278-79

Cargo 135 AUXILIAR SERV GERAIS — **Admissão** 21/12/2017 — **PIS** 20128416151 — **Categoria** MENSALISTA

Departamento 63000000 UPA BEBEDOURO — **Centro de Custo** 63000000 UPA BEBEDOURO — **Escala** 3 ESC 12 X 36 - 19:00 - 07:00 PAR

Data Apontamento	Horário de Trabalho Entrada - Intervalo - Saída	Apontamento E1	S1	E2	S2	E3	S3	E4	S4	E5	S5	E6	S6	Eventos HOR NORM	FALTA	FALT JUS	ATR/SAID	HE 100%	CREDITO	DEBITO	ADIC NOT	ABONOS	Justificativas
21/02/2020 SEX	DESCANSO																						
22/02/2020 SAB	19:00 22:00 23:00 07:00	19:04	03:24	04:24	07:03									11:00							09:03		
23/02/2020 DOM	DESCANSO																						
24/02/2020 SEG	19:00 22:00 23:00 07:00	18:56	03:25	04:22	07:02									11:00							09:02		
25/02/2020 TER	DESCANSO																						
26/02/2020 QUA	19:00 22:00 23:00 07:00	18:55	02:39	03:37	07:01									11:00							09:01		
27/02/2020 QUI	DESCANSO																						
28/02/2020 SEX	19:00 22:00 23:00 07:00	19:01	02:49	03:48	07:01									11:00							09:01		
29/02/2020 SAB	DESCANSO																						
01/03/2020 DOM	FOLGA																						
02/03/2020 SEG	DESCANSO																						
03/03/2020 TER	19:00 22:00 23:00 07:00	19:12	03:23	04:21	07:04									10:48						00:12	09:04		
04/03/2020 QUA	DESCANSO																						
05/03/2020 QUI	19:00 22:00 23:00 07:00	19:00	01:45	02:52	07:01									11:00							09:01		
06/03/2020 SEX	DESCANSO																						
07/03/2020 SAB	19:00 22:00 23:00 07:00	19:00	04:22	05:19	07:04									11:00							09:04		
08/03/2020 DOM	DESCANSO																						
09/03/2020 SEG	19:00 22:00 23:00 07:00	18:57	04:11	05:23	07:05									10:48						00:12	09:05		
10/03/2020 TER	DESCANSO																						
11/03/2020 QUA	19:00 22:00 23:00 07:00	18:56	03:21	04:21	07:03									11:00							09:03		
12/03/2020 QUI	DESCANSO																						
13/03/2020 SEX	FOLGA																						
14/03/2020 SAB	DESCANSO																						
15/03/2020 DOM	19:00 22:00 23:00 07:00	18:55	02:33	03:31	07:01									11:00							09:01		
16/03/2020 SEG	DESCANSO																						
17/03/2020 TER	19:00 22:00 23:00 07:00	18:54	02:46	03:44	07:04									11:00					00:12		09:02		
18/03/2020 QUA	DESCANSO																						
19/03/2020 QUI	19:00 22:00 23:00 07:00	18:55	02:07	03:05	07:06									11:00					00:13		09:04		
20/03/2020 SEX	DESCANSO																						

Totais

Código	Descrição	Valor
209	ADICIONAL NOTURNO 30%	108,52

Código	Descrição	Valor

Banco de Horas / Compensações

Saldo Anterior	Crédito	Débito	Saldo Atual
04:55	00:25	-00:24	04:56

Eu JULIANA APARECIDA DALMAZO DE OLIVEIRA concordo com as informações acima.

Juliana Ap. Dalmazo de O...

Assinatura Funcionário

CONFERE COM A ORIGINAL
Hospital Mahatma Gandhi

Relatório - Espelho de Ponto

Período 21/02/2020 a 20/03/2020

Mahatma Gandhi

Empresa (BEBEDOURO) HOSPITAL PSIQUIATRICO ESPIRITA MAHATMA GANDHI — **CNPJ** 00.000.000/0000-00 — **Cidade** BEBEDOURO - SP — **Emissão** 25/03/2020

Endereço RUA LUIZ BRUNELLI, 00 — **Complemento** — **Bairro** JARDIM JULIA — **Fone**

Funcionário 8403 ANTONIO RAFAEL PEREZ CAPRARI — **Número CTPS** — **RG** 49.685.572-4 — **CPF** 438.296.478-40

Cargo 117 ENFERMEIRO — **Admissão** 03/02/2020 — **PIS** 16000061006 — **Categoria** MENSALISTA

Departamento 63000000 UPA BEBEDOURO — **Centro de Custo** 63000000 UPA BEBEDOURO — **Escala** 2 ESC 12 X 36 - 07:00 - 19:00 IMPAR

Data Apontamento	Horário de Trabalho Entrada - Intervalo - Saída	Apontamento E1	S1	E2	S2	E3	S3	E4	S4	E5	S5	E6	S6	Eventos HOR NORM	FALTA	FALT JUS	ATR/SAID	HE 100%	CREDITO	DEBITO	ADIC NOT	ABONOS	Justificativas
21/02/2020 SEX	07:00 12:00 13:00 19:00	06:54	11:21	12:20	19:15									11:00					00:22				
22/02/2020 SAB	DESCANSO																						
23/02/2020 DOM	07:00 12:00 13:00 19:00	06:52	12:48	13:50	19:16									11:00					00:24				
24/02/2020 SEG	DESCANSO																						
25/02/2020 TER	07:00 12:00 13:00 19:00	06:58	11:05	12:08	19:06									11:00									
26/02/2020 QUA	DESCANSO																						
27/02/2020 QUI	07:00 12:00 13:00 19:00	07:03	11:11	12:12	19:22									11:00					00:22				
28/02/2020 SEX	DESCANSO																						
29/02/2020 SAB	FOLGA																						
01/03/2020 DOM	DESCANSO																						
02/03/2020 SEG	07:00 12:00 13:00 19:00	06:55	11:04	12:06	19:08									11:00					00:13				
03/03/2020 TER	DESCANSO																						
04/03/2020 QUA	07:00 12:00 13:00 19:00	07:00	11:13	12:15	19:25									11:00					00:25				
05/03/2020 QUI	DESCANSO																						
06/03/2020 SEX	07:00 12:00 13:00 19:00	06:58	13:33	14:33	19:30									11:00					00:32				
07/03/2020 SAB	DESCANSO																						
08/03/2020 DOM	07:00 12:00 13:00 19:00	06:55	11:00	12:02	19:06									11:00					00:11				
09/03/2020 SEG	DESCANSO																						
10/03/2020 TER	FOLGA																						
11/03/2020 QUA	DESCANSO																						
12/03/2020 QUI	07:00 12:00 13:00 19:00	06:59	11:25	12:23	19:15									11:00					00:18				
13/03/2020 SEX	DESCANSO																						
14/03/2020 SAB	07:00 12:00 13:00 19:00	06:57	12:09	13:09	19:12									11:00					00:15				
15/03/2020 DOM	DESCANSO																						
16/03/2020 SEG	07:00 12:00 13:00 19:00	06:53	11:23	12:19	19:16									11:00					00:27				
17/03/2020 TER	DESCANSO																						
18/03/2020 QUA	07:00 12:00 13:00 19:00	06:59	11:15	12:15	19:23									11:00					00:24				
19/03/2020 QUI	DESCANSO																						
20/03/2020 SEX	07:00 12:00 13:00 19:00	06:57	11:11	12:09	19:19									11:00					00:24				

Totais

Código	Descrição	Valor	Código	Descrição	Valor

Banco de Horas / Compensações

Saldo Anterior	Crédito	Débito	Saldo Atual
01:20	04:17	00:00	05:37

Eu ANTONIO RAFAEL PEREZ CAPRARI concordo com as informações acima.

Antonio Rafael Perez Caprari

Assinatura Funcionário

0000150

Relatório - Espelho de Ponto

Período 21/02/2020 a 20/03/2020

Empresa (BEBEDOURO) HOSPITAL PSIQUIATRICO ESPIRITA MAHATMA GANDHI — **CNPJ** 00.000.000/0000-00 — **Cidade** BEBEDOURO - SP — **Emissão** 25/03/2020

Endereço RUA LUIZ BRUNELLI, 00 — **Complemento** — **Bairro** JARDIM JULIA — **Fone**

Funcionário 2926 SIRLEI DA SILVA GAZETA — **Número CTPS** — **RG** 20.098.259- — **CPF** 066.339.728-65

Cargo 135 AUXILIAR SERV GERAIS — **Admissão** 21/12/2017 — **PIS** 12208591595 — **Categoria** MENSALISTA

Departamento 63000000 UPA BEBEDOURO — **Centro de Custo** 63000000 UPA BEBEDOURO — **Escala** 2 ESC 12 X 36 - 07:00 - 19:00 IMPAR

Data Apontamento		Horário de Trabalho Entrada - Intervalo - Saída	Apontamento E1	S1	E2	S2	E3	S3	E4	S4	E5	S5	E6	S6	Eventos HOR NORM	FALTA	FALT JUS	ATR/SAID	HE 100%	CREDITO	DEBITO	ADIC NOT	ABONOS	Justificativas
21/02/2020	SEX	DESCANSO																						
22/02/2020	SAB	07:00 12:00 13:00 19:00	06:55	11:57	12:58	19:02									11:00									
23/02/2020	DOM	07:00 12:00 13:00 19:00	06:55	11:41	12:43	19:03									11:00									
24/02/2020	SEG	DESCANSO																						
25/02/2020	TER	FOLGA																						
26/02/2020	QUA	DESCANSO																						
27/02/2020	QUI	07:00 12:00 13:00 19:00	06:53	13:02	14:01	19:05									11:00					00:13				
28/02/2020	SEX	DESCANSO																						
29/02/2020	SAB	07:00 12:00 13:00 19:00	06:55	12:06	13:05	19:00									11:00									
01/03/2020	DOM	DESCANSO																						
02/03/2020	SEG	07:00 12:00 13:00 19:00	06:53	11:30	12:30	19:02									11:00									
03/03/2020	TER	DESCANSO																						
04/03/2020	QUA	07:00 12:00 13:00 19:00	06:57	13:16	14:17	19:00									11:00									
05/03/2020	QUI	DESCANSO																						
06/03/2020	SEX	07:00 12:00 13:00 19:00	06:55	13:09	14:09	19:00									11:00									
07/03/2020	SAB	DESCANSO																						
08/03/2020	DOM	07:00 12:00 13:00 19:00	06:55	12:34	13:34	19:04									11:00									
09/03/2020	SEG	DESCANSO																						
10/03/2020	TER	07:00 12:00 13:00 19:00	06:55	11:44	12:44	19:02									11:00									
11/03/2020	QUA	DESCANSO																						
12/03/2020	QUI	07:00 12:00 13:00 19:00	06:55	13:42	14:42	19:02									11:00									
13/03/2020	SEX	DESCANSO																						
14/03/2020	SAB	FOLGA																						
15/03/2020	DOM	DESCANSO																						
16/03/2020	SEG	07:00 12:00 13:00 19:00	06:55	13:16	14:16	19:00									11:00									
17/03/2020	TER	DESCANSO																						
18/03/2020	QUA	07:00 12:00 13:00 19:00	06:55	11:30	12:30	19:02									11:00									
19/03/2020	QUI	DESCANSO	06:55	12:11	13:11	19:01													11:06					
20/03/2020	SEX	07:00 12:00 13:00 19:00	06:55	11:43	12:43	19:01									11:00									

Totais

Código	Descrição	Valor
38	HORA EXTRAS 100%	11,10

Código	Descrição	Valor

Banco de Horas / Compensações

Saldo Anterior	Crédito	Débito	Saldo Atual
01:48	00:13	00:00	02:01

Eu SIRLEI DA SILVA GAZETA concordo com as informações acima.

Assinatura Funcionário

CONFERE COM A ORIGINAL
Hospital Mahatma Gandhi

0000151

Relatório - Espelho de Ponto

Período 21/02/2020 a 20/03/2020

Empresa (BEBEDOURO) HOSPITAL PSIQUIATRICO ESPIRITA MAHATMA GANDHI — **CNPJ** 00.000.000/0000-00 — **Cidade** BEBEDOURO - SP — **Emissão** 25/03/2020

Endereço RUA LUIZ BRUNELLI, 00 — **Complemento** — **Bairro** JARDIM JULIA — **Fone**

Funcionário 2927 TAYNA BORTOLOSSE DE SOUZA — **Número CTPS** — **RG** 40.540.929-1 — **CPF** 430.565.848-84

Cargo 117 ENFERMEIRO — **Admissão** 21/12/2017 — **PIS** 16536104987 — **Categoria** MENSALISTA

Departamento 63000000 UPA BEBEDOURO — **Centro de Custo** 63000000 UPA BEBEDOURO — **Escala** 2 ESC 12 X 36 - 07:00 - 19:00 IMPAR

Data Apontamento		Horário de Trabalho Entrada - Intervalo - Saída	Apontamento E1	S1	E2	S2	E3	S3	E4	S4	E5	S5	E6	S6	Eventos HOR NORM	FALTA	FALT JUS	ATR/SAID	HE 100%	CREDITO	DEBITO	ADIC NOT	ABONOS	Justificativas
21/02/2020	SEX	07:00 12:00 13:00 19:00	06:52	12:09	13:11	19:15									11:00					00:23				
22/02/2020	SAB	DESCANSO																						
23/02/2020	DOM	FOLGA																						
24/02/2020	SEG	DESCANSO																						
25/02/2020	TER	19:00 22:00 23:00 07:00	18:55	03:03	04:01	07:10									11:00					00:17		09:08		
26/02/2020	QUA	DESCANSO																						
27/02/2020	QUI	07:00 12:00 13:00 19:00	06:53	11:06	12:04	19:16									11:00					00:25				
28/02/2020	SEX	DESCANSO																						
29/02/2020	SAB	07:00 12:00 13:00 19:00	06:54	12:21	13:24	19:12									11:00					00:18				
01/03/2020	DOM	DESCANSO																						
02/03/2020	SEG	07:00 12:00 13:00 19:00	06:52	14:47	15:47	19:20									11:00					00:28				
03/03/2020	TER	DESCANSO																						
04/03/2020	QUA	19:00 22:00 23:00 07:00	18:56	03:02	04:04	07:08									11:00					00:12		09:08		
05/03/2020	QUI	DESCANSO																						
06/03/2020	SEX	07:00 12:00 13:00 19:00	06:57	12:08	13:07	19:05									11:00									
07/03/2020	SAB	DESCANSO																						
08/03/2020	DOM	07:00 12:00 13:00 19:00	06:56	12:12	13:20	19:15									11:00					00:19				
09/03/2020	SEG	DESCANSO																						
10/03/2020	TER	07:00 12:00 13:00 19:00	06:55	12:37	13:37	19:11									11:00					00:16				
11/03/2020	QUA	DESCANSO																						
12/03/2020	QUI	FOLGA	18:56	04:01	05:01	07:06													11:10					
13/03/2020	SEX	DESCANSO																						
14/03/2020	SAB	07:00 12:00 13:00 19:00	06:56	15:28	16:26	19:14									10:02					01:18	00:58			
15/03/2020	DOM	DESCANSO																						
16/03/2020	SEG	19:00 22:00 23:00 07:00	18:57	01:09	02:09	07:04									11:00							09:04		
17/03/2020	TER	DESCANSO																						
18/03/2020	QUA	07:00 12:00 13:00 19:00	06:59	13:23	14:23	19:27									11:00					00:28				
19/03/2020	QUI	DESCANSO																						
20/03/2020	SEX	07:00 12:00 13:00 19:00	06:57	13:17	14:17	19:10									11:00					00:13				

Totais

Código	Descrição	Valor
38	HORA EXTRAS 100%	11:10

Código	Descrição	Valor
209	ADICIONAL NOTURNO 30%	27:20

Banco de Horas / Compensações

Saldo Anterior	Crédito	Débito	Saldo Atual
03:43	04:37	-00:58	07:22

Eu TAYNA BORTOLOSSE DE SOUZA concordo com as informações acima.

Assinatura Funcionário

CONFERE COM A ORIGINAL
Hospital Mahatma Gandhi

0000152

CONFERE COM A ORIGINAL
Hospital Mahatma Gandhi

Relatório - Espelho de Ponto
Período 21/02/2020 a 20/03/2020

Empresa (BEBEDOURO) HOSPITAL PSIQUIATRICO ESPIRITA MAHATMA GANDHI — **CNPJ** 00.000.000/0000-00 — **Cidade** BEBEDOURO - SP — **Emissão** 25/03/2020
Endereço RUA LUIZ BRUNELLI, 00 — **Complemento** — **Bairro** JARDIM JULIA — **Fone**
Funcionário 2806 ADRIANA CRISTINA DA CRUZ — **Número CTPS** — **RG** 28.501.403-1 — **CPF** 167.116.738-40
Cargo 16 ASSISTENTE SOCIAL — **Admissão** 21/12/2017 — **PIS** 12663444148 — **Categoria** MENSALISTA
Departamento 63000000 UPA BEBEDOURO — **Centro de Custo** 63000000 UPA BEBEDOURO — **Horário** 1 07:00 - 00:15INT - 13:00

Data Apontamento		Horário de Trabalho Entrada - Intervalo - Saída	Apontamento E1	S1	E2	S2	E3	S3	E4	S4	E5	S5	E6	S6	Eventos HOR NORM	FALTA	FALT JUS	ATR/SAID	HE 100%	CREDITO	DEBITO	ADIC NOT	ABONOS	Justificativas
21/02/2020	SEX	07:00 10:00 10:15 13:00	07:06	09:57	10:16	11:57									04:32						01:13			
22/02/2020	SAB	COMPENSADO																						
23/02/2020	DOM	FOLGA																						
24/02/2020	SEG	07:00 10:00 10:15 13:00																						
25/02/2020	TER	07:00 10:00 10:15 13:00																					05:45	PONTO FACULTATIVO
26/02/2020	QUA	07:00 10:00 10:15 13:00	06:54	09:31	09:43	13:00									05:45								05:45	PONTO FACULTATIVO
27/02/2020	QUI	07:00 10:00 10:15 13:00	07:01	09:49	10:02	13:13									05:45					00:15				
28/02/2020	SEX	07:00 10:00 10:15 13:00	07:08	10:25	10:42	13:00									05:45									
29/02/2020	SAB	COMPENSADO																						
01/03/2020	DOM	FOLGA																						
02/03/2020	SEG	07:00 10:00 10:15 13:00	07:09	11:01	11:16	12:57									05:33						00:12			
03/03/2020	TER	07:00 10:00 10:15 13:00	07:08	11:28	11:34	13:12									05:45					00:21				
04/03/2020	QUA	07:00 10:00 10:15 13:00	07:05	12:20	12:35	13:11									05:25					00:26	00:20			
05/03/2020	QUI	07:00 10:00 10:15 13:00	07:05	08:50	09:06	12:57									05:45									
06/03/2020	SEX	07:00 10:00 10:15 13:00	06:57	09:11	09:23	13:00									05:45									
07/03/2020	SAB	COMPENSADO																						
08/03/2020	DOM	FOLGA																						
09/03/2020	SEG	07:00 10:00 10:15 13:00	07:04	09:24	09:38	14:11									05:45					01:12				
10/03/2020	TER	07:00 10:00 10:15 13:00	06:57	10:35	10:49	13:01									05:45									
11/03/2020	QUA	07:00 10:00 10:15 13:00	07:06	09:18	09:32	13:02									05:45									
12/03/2020	QUI	07:00 10:00 10:15 13:00	07:05	09:39	09:53	13:03									05:45									
13/03/2020	SEX	07:00 10:00 10:15 13:00	07:03	10:15	10:28	13:06									05:45									
14/03/2020	SAB	COMPENSADO																						
15/03/2020	DOM	FOLGA																						
16/03/2020	SEG	07:00 10:00 10:15 13:00	07:06	09:59	10:13	13:08									05:45									
17/03/2020	TER	07:00 10:00 10:15 13:00	07:00	08:55	09:08	13:07									05:45									
18/03/2020	QUA	07:00 10:00 10:15 13:00	06:51	10:54	11:07	13:01									05:45					00:12				
19/03/2020	QUI	07:00 10:00 10:15 13:00	07:06	10:24	10:37	13:01									05:45									
20/03/2020	SEX	07:00 10:00 10:15 13:00	07:07	10:21	10:38	12:59									05:45									

Totais

Código	Descrição	Valor	Código	Descrição	Valor

Banco de Horas / Compensações

Saldo Anterior	Crédito	Débito	Saldo Atual
00:54	02:26	-01:45	01:35

Eu ADRIANA CRISTINA DA CRUZ concordo com as informações acima.

Assinatura Funcionário

0000153

Relatório - Espelho de Ponto

Período 21/02/2020 a 20/03/2020

Empresa (BEBEDOURO) HOSPITAL PSIQUIATRICO ESPIRITA MAHATMA GANDHI — **CNPJ** 00.000.000/0000-00 — **Cidade** BEBEDOURO - SP — **Emissão** 25/03/2020

Endereço RUA LUIZ BRUNELLI, 00 — **Complemento** — **Bairro** JARDIM JULIA — **Fone**

Funcionário 3805 NATHALIA VERGANI — **Número CTPS** — **RG** 26.226.403-1 — **CPF** 371.704.888-09

Cargo 33 AUXILIAR DE RH — **Admissão** 06/03/2018 — **PIS** 20212938236 — **Categoria** MENSALISTA

Departamento 63000000 UPA BEBEDOURO — **Centro de Custo** 63000000 UPA BEBEDOURO — **Horário** 73 07:00-01:00INT-17:00 SEG QUI 16:00SEX

Data Apontamento	Horário de Trabalho Entrada - Intervalo - Saída	Apontamento E1	S1	E2	S2	E3	S3	E4	S4	E5	S5	E6	S6	Eventos HOR NORM	FALTA	FALT JUS	ATR/SAID	HE 100%	CREDITO	DEBITO	ADIC NOT	ABONOS	Justificativas
21/02/2020 SEX	07:00 11:00 12:00 16:00	07:03	11:56	13:05	15:53									07:41						00:19			
22/02/2020 SAB	COMPENSADO																						
23/02/2020 DOM	FOLGA																					07:20	PONTO FACULTATIVO
24/02/2020 SEG	07:00 11:00 12:00 17:00																					07:20	PONTO FACULTATIVO
25/02/2020 TER	07:00 11:00 12:00 17:00																					02:17	PONTO FACULTATIVO
26/02/2020 QUA	07:00 11:00 12:00 17:00	11:42	16:45											05:03									
27/02/2020 QUI	07:00 11:00 12:00 17:00	07:09	11:15	12:21	16:53									08:38						00:22			
28/02/2020 SEX	07:00 11:00 12:00 16:00	07:18	12:03	13:03	15:54									07:36						00:24			
29/02/2020 SAB	COMPENSADO																						
01/03/2020 DOM	FOLGA																						
02/03/2020 SEG	07:00 11:00 12:00 17:00	07:03	11:34	12:35	17:00									09:00									
03/03/2020 TER	07:00 11:00 12:00 17:00	07:10	11:42	12:49	17:15									08:43					00:15	00:17			
04/03/2020 QUA	07:00 11:00 12:00 17:00	07:17	11:55	12:55	17:00									08:43						00:17			
05/03/2020 QUI	07:00 11:00 12:00 17:00	07:23	11:53	13:02	17:06									08:28						00:32			
06/03/2020 SEX	07:00 11:00 12:00 16:00	07:07	13:40											04:33					02:00			03:27	ABONO CHEFIA
07/03/2020 SAB	COMPENSADO																						
08/03/2020 DOM	FOLGA																						
09/03/2020 SEG	07:00 11:00 12:00 17:00	07:10	11:28	12:31	17:00									08:47						00:13			
10/03/2020 TER	07:00 11:00 12:00 17:00	07:05	12:05	13:07	17:01									09:00									
11/03/2020 QUA	07:00 11:00 12:00 17:00	07:09	11:17	12:22	17:06									08:46						00:14			
12/03/2020 QUI	07:00 11:00 12:00 17:00	07:27	11:48	12:49	17:03									08:32						00:28			
13/03/2020 SEX	07:00 11:00 12:00 16:00	07:20	11:01	12:02	16:02									07:39						00:21			
14/03/2020 SAB	COMPENSADO																						
15/03/2020 DOM	FOLGA																						
16/03/2020 SEG	07:00 11:00 12:00 17:00	07:10	11:51	12:56	16:57									08:42						00:18			
17/03/2020 TER	07:00 11:00 12:00 17:00	07:09	11:30	12:35	17:00									08:46						00:14			
18/03/2020 QUA	07:00 11:00 12:00 17:00	07:14	11:24	12:35	16:55									08:30						00:30			
19/03/2020 QUI	07:00 11:00 12:00 17:00	07:13	11:36	12:43	17:01									08:40						00:20			
20/03/2020 SEX	07:00 11:00 12:00 16:00	07:06	12:33	12:42	15:58									08:00					00:51				

Totais

Código	Descrição	Valor	Código	Descrição	Valor

Banco de Horas / Compensações

Saldo Anterior	Crédito	Débito	Saldo Atual
00:00	03:06	-04:49	-01:43

Eu NATHALIA VERGANI concordo com as informações acima.

Assinatura Funcionário

CONFERE COM A ORIGINAL
Hospital Mahatma Gandhi

CONFERE COM A ORIGINAL
Hospital Mahatma Gandhi

Relatório - Espelho de Ponto

Período 21/02/2020 a 20/03/2020

Empresa (BEBEDOURO) HOSPITAL PSIQUIATRICO ESPIRITA MAHATMA GANDHI — **CNPJ** 00.000.000/0000-00 — **Cidade** BEBEDOURO - SP — **Emissão** 25/03/2020

Endereço RUA LUIZ BRUNELLI, 00 — **Complemento** — **Bairro** JARDIM JULIA — **Fone**

Funcionário 6676 ANANDA ANANIAS FRANÇA — **Número CTPS** — **RG** 48.147.518-7 — **CPF** 332.469.958-42

Cargo 117 ENFERMEIRO — **Admissão** 03/09/2018 — **PIS** 20211895193 — **Categoria** MENSALISTA

Departamento 63000000 UPA BEBEDOURO — **Centro de Custo** 63000000 UPA BEBEDOURO — **Escala** 2 ESC 12 X 36 - 07:00 - 19:00 IMPAR

Data Apontamento	Horário de Trabalho Entrada - Intervalo - Saída	Apontamento E1	S1	E2	S2	E3	S3	E4	S4	E5	S5	E6	S6	Eventos HOR NORM	FALTA	FALT JUS	ATR/SAID	HE 100%	CREDITO	DEBITO	ADIC NOT	ABONOS	Justificativas
21/02/2020 SEX	07:00 12:00 13:00 19:00	07:03	12:12	13:15	19:20									11:00					00:20				
22/02/2020 SAB	DESCANSO																						
23/02/2020 DOM	07:00 12:00 13:00 19:00	07:00	13:39	14:42	19:21									11:00					00:21				
24/02/2020 SEG	DESCANSO																						
25/02/2020 TER	07:00 12:00 13:00 19:00	07:04	12:34	13:43	19:14									10:47					00:14	00:13			
26/02/2020 QUA	DESCANSO																						
27/02/2020 QUI	07:00 12:00 13:00 19:00				F	É	R	I	A	S													
28/02/2020 SEX	07:00 12:00 13:00 19:00				F	É	R	I	A	S													
29/02/2020 SAB	07:00 12:00 13:00 19:00				F	É	R	I	A	S													
01/03/2020 DOM	07:00 12:00 13:00 19:00				F	É	R	I	A	S													
02/03/2020 SEG	07:00 12:00 13:00 19:00				F	É	R	I	A	S													
03/03/2020 TER	07:00 12:00 13:00 19:00				F	É	R	I	A	S													
04/03/2020 QUA	07:00 12:00 13:00 19:00				F	É	R	I	A	S													
05/03/2020 QUI	07:00 12:00 13:00 19:00				F	É	R	I	A	S													
06/03/2020 SEX	07:00 12:00 13:00 19:00				F	É	R	I	A	S													
07/03/2020 SAB	07:00 12:00 13:00 19:00				F	É	R	I	A	S													
08/03/2020 DOM	07:00 12:00 13:00 19:00				F	É	R	I	A	S													
09/03/2020 SEG	07:00 12:00 13:00 19:00				F	É	R	I	A	S													
10/03/2020 TER	07:00 12:00 13:00 19:00				F	É	R	I	A	S													
11/03/2020 QUA	07:00 12:00 13:00 19:00				F	É	R	I	A	S													
12/03/2020 QUI	07:00 12:00 13:00 19:00				F	É	R	I	A	S													
13/03/2020 SEX	07:00 12:00 13:00 19:00				F	É	R	I	A	S													
14/03/2020 SAB	07:00 12:00 13:00 19:00				F	É	R	I	A	S													
15/03/2020 DOM	07:00 12:00 13:00 19:00				F	É	R	I	A	S													
16/03/2020 SEG	07:00 12:00 13:00 19:00				F	É	R	I	A	S													
17/03/2020 TER	07:00 12:00 13:00 19:00				F	É	R	I	A	S													
18/03/2020 QUA	07:00 12:00 13:00 19:00				F	É	R	I	A	S													
19/03/2020 QUI	07:00 12:00 13:00 19:00				F	É	R	I	A	S													
20/03/2020 SEX	07:00 12:00 13:00 19:00				F	É	R	I	A	S													

Totais

Código	Descrição	Valor	Código	Descrição	Valor

Banco de Horas / Compensações

Saldo Anterior	Crédito	Débito	Saldo Atual
01:17	00:55	-00:13	01:59

Eu ANANDA ANANIAS FRANÇA concordo com as informações acima.

Assinatura Funcionário

0000155

CONFERE COM A ORIGINAL
Hospital Mahatma Gandhi

Relatório - Espelho de Ponto

Período 21/02/2020 a 20/03/2020

Empresa (BEBEDOURO) HOSPITAL PSIQUIATRICO ESPIRITA MAHATMA GANDHI — **CNPJ** 00.000.000/0000-00 — **Cidade** BEBEDOURO - SP — **Emissão** 25/03/2020

Endereço RUA LUIZ BRUNELLI, 00 — **Complemento** — **Bairro** JARDIM JULIA — **Fone**

Funcionário 4371 SELMA FELIPE DA ROCHA — **Número CTPS** — **RG** 41.913.956-4 — **CPF** 351.719.418-23

Cargo 117 ENFERMEIRO — **Admissão** 21/06/2018 — **PIS** 12899855141 — **Categoria** MENSALISTA

Departamento 63000000 UPA BEBEDOURO — **Centro de Custo** 63000000 UPA BEBEDOURO — **Escala** 2 ESC 12 X 36 - 07:00 - 19:00 IMPAR

Data Apontamento		Horário de Trabalho Entrada - Intervalo - Saída	Apontamento E1	S1	E2	S2	E3	S3	E4	S4	E5	S5	E6	S6	Eventos HOR NORM	FALTA	FALT JUS	ATR/SAID	HE 100%	CREDITO	DEBITO	ADIC NOT	ABONOS	Justificativas
21/02/2020	SEX	07:00 12:00 13:00 19:00	07:01	11:08	12:07	16:02									08:01						02:59			
22/02/2020	SAB	DESCANSO																						
23/02/2020	DOM	07:00 12:00 13:00 19:00	06:56	11:08	12:09	19:05									11:00									
24/02/2020	SEG	DESCANSO																						
25/02/2020	TER	07:00 12:00 13:00 19:00	06:55	12:34	13:43	19:07									11:00					00:12				
26/02/2020	QUA	DESCANSO																						
27/02/2020	QUI	FOLGA																						
28/02/2020	SEX	DESCANSO																						
29/02/2020	SAB	07:00 12:00 13:00 19:00	06:56	11:34	12:28	19:13									11:00					00:23				
01/03/2020	DOM	DESCANSO																						
02/03/2020	SEG	07:00 12:00 13:00 19:00	07:02	13:24	14:38	19:12									10:44					00:12	00:16			
03/03/2020	TER	DESCANSO																						
04/03/2020	QUA	07:00 12:00 13:00 19:00	06:59	14:58	15:59	19:19									11:00					00:20				
05/03/2020	QUI	DESCANSO																						
06/03/2020	SEX	07:00 12:00 13:00 19:00	06:54	12:00	13:00	19:17									11:00					00:23				
07/03/2020	SAB	DESCANSO																						
08/03/2020	DOM	07:00 12:00 13:00 19:00	06:58	12:12	13:24	19:14									10:48					00:16	00:12			
09/03/2020	SEG	DESCANSO																						
10/03/2020	TER	07:00 12:00 13:00 19:00	06:59	11:28	12:26	19:17									11:00					00:20				
11/03/2020	QUA	DESCANSO																						
12/03/2020	QUI	07:00 12:00 13:00 19:00	07:14	13:34	14:32	19:09									10:46					00:11	00:14			
13/03/2020	SEX	DESCANSO																						
14/03/2020	SAB	FOLGA																						
15/03/2020	DOM	DESCANSO																						
16/03/2020	SEG	07:00 12:00 13:00 19:00	07:11	13:07	14:00	19:22									10:49					00:29	00:11			
17/03/2020	TER	DESCANSO																						
18/03/2020	QUA	07:00 12:00 13:00 19:00	06:59	12:30	13:33	19:23									11:00					00:24				
19/03/2020	QUI	DESCANSO																						
20/03/2020	SEX	07:00 12:00 13:00 19:00	07:14	11:59	12:57	19:18									10:46					00:20	00:14			

Totais

Código	Descrição	Valor

Código	Descrição	Valor

Banco de Horas / Compensações

Saldo Anterior	Crédito	Débito	Saldo Atual
00:00	03:30	-04:06	-00:36

Eu SELMA FELIPE DA ROCHA concordo com as informações acima.

Selma F Rocha

Assinatura Funcionário

0000156

CONFERE COM A ORIGINAL
Hospital Mahatma Gandhi

Relatório - Espelho de Ponto

Período 21/02/2020 a 20/03/2020

Empresa (BEBEDOURO) HOSPITAL PSIQUIATRICO ESPIRITA MAHATMA GANDHI — **CNPJ** 00.000.000/0000-00 — **Cidade** BEBEDOURO - SP — **Emissão** 25/03/2020

Endereço RUA LUIZ BRUNELLI, 00 — **Complemento** — **Bairro** JARDIM JULIA — **Fone**

Funcionário 2810 LUCAS FELIPE COELHO — **Número CTPS** — **RG** 45.690.580-7 — **CPF** 437.991.268-05

Cargo 20 AUX ADMINISTRATIVO — **Admissão** 21/12/2017 — **PIS** 16429198694 — **Categoria** MENSALISTA

Departamento 63000000 UPA BEBEDOURO — **Centro de Custo** 63000000 UPA BEBEDOURO — **Escala** 1 ESC 12 X 36 - 07:00 19:00 PAR

Data Apontamento	Horário de Trabalho Entrada - Intervalo - Saída	Apontamento E1	S1	E2	S2	E3	S3	E4	S4	E5	S5	E6	S6	Eventos HOR NORM	FALTA	FALT JUS	ATR/SAID	HE 100%	CREDITO	DEBITO	ADIC NOT	ABONOS	Justificativas
21/02/2020 SEX	07:00 12:00 13:00 19:00	06:56	10:03	10:18	13:07									05:07					00:49			05:53	
22/02/2020 SAB	07:00 12:00 13:00 19:00	07:00	15:08	16:08	19:02									10:00					01:02	01:00			
23/02/2020 DOM	DESCANSO																						
24/02/2020 SEG	19:00 22:00 23:00 07:00	18:57	00:12	01:12	07:02									11:00							09:02		
25/02/2020 TER	DESCANSO																						
26/02/2020 QUA	07:00 12:00 13:00 19:00	07:01	15:15	16:16	19:01									09:58					01:01	01:02			
27/02/2020 QUI	DESCANSO																						
28/02/2020 SEX	FOLGA																						
29/02/2020 SAB	07:00 12:00 13:00 19:00																					11:00	ATESTADO MÉDICO
01/03/2020 DOM	07:00 12:00 13:00 19:00																					11:00	ATESTADO MÉDICO
02/03/2020 SEG	DESCANSO																						
03/03/2020 TER	07:00 12:00 13:00 19:00	07:00	13:00	14:02	19:02									11:00									
04/03/2020 QUA	DESCANSO																						
05/03/2020 QUI	07:00 12:00 13:00 19:00	06:57	14:25	15:24	19:00									11:00									
06/03/2020 SEX	DESCANSO																						
07/03/2020 SAB	07:00 12:00 13:00 19:00	07:00	14:26	15:26	19:00									11:00									
08/03/2020 DOM	DESCANSO																						
09/03/2020 SEG	07:00 12:00 13:00 19:00	06:57	15:10	16:09	19:02									10:01					01:05	00:59			
10/03/2020 TER	DESCANSO																						
11/03/2020 QUA	07:00 12:00 13:00 19:00	06:59	11:04	12:10	19:14									11:00					00:15				
12/03/2020 QUI	DESCANSO																						
13/03/2020 SEX	07:00 12:00 13:00 19:00																					11:00	ATESTADO MÉDICO
14/03/2020 SAB	DESCANSO																						
15/03/2020 DOM	FOLGA																						
16/03/2020 SEG	DESCANSO																						
17/03/2020 TER	07:00 12:00 13:00 19:00	06:54	14:22	15:56	19:01									10:26						00:34			
18/03/2020 QUA	DESCANSO																						
19/03/2020 QUI	07:00 12:00 13:00 19:00	06:54	15:03	16:02	19:01									10:01					01:07	00:59			
20/03/2020 SEX	DESCANSO																						

Totais

Código	Descrição	Valor	Código	Descrição	Valor
209	ADICIONAL NOTURNO 30%	9,03			

Banco de Horas / Compensações

Saldo Anterior	Crédito	Débito	Saldo Atual
00:33	05:19	-04:34	01:18

Eu LUCAS FELIPE COELHO concordo com as informações acima.

Lucas Felipe Coelho

Assinatura Funcionário

0000157

CONFERE COM A ORIGINAL
Hospital Mahatma Gandhi

Relatório - Espelho de Ponto

Período 21/02/2020 a 20/03/2020

Empresa (BEBEDOURO) HOSPITAL PSIQUIATRICO ESPIRITA MAHATMA GANDHI — **CNPJ** 00.000.000/0000-00 — **Cidade** BEBEDOURO - SP — **Emissão** 25/03/2020

Endereço RUA LUIZ BRUNELLI, 00 — **Complemento** — **Bairro** JARDIM JULIA — **Fone**

Funcionário 6813 GEDIVALDO MARIANO LUCA DE OLIVEIRA — **Número CTPS** — **RG** 40.623.383-4 — **CPF** 369.412.098-01

Cargo 20 AUX ADMINISTRATIVO — **Admissão** 04/12/2018 — **PIS** 16192875635 — **Categoria** MENSALISTA

Departamento 63000000 UPA BEBEDOURO — **Centro de Custo** 63000000 UPA BEBEDOURO — **Escala** 1 ESC 12 X 36 - 07:00 19:00 PAR

Data Apontamento	Horário de Trabalho Entrada - Intervalo - Saída	Apontamento E1	S1	E2	S2	E3	S3	E4	S4	E5	S5	E6	S6	Eventos HOR NORM	FALTA	FALT JUS	ATR/SAID	HE 100%	CREDITO	DEBITO	ADIC NOT	ABONOS	Justificativas
21/02/2020 SEX	DESCANSO																					11:00	ATESTADO MÉDICO
22/02/2020 SAB	07:00 12:00 13:00 19:00																						
23/02/2020 DOM	DESCANSO																						
24/02/2020 SEG	07:00 12:00 13:00 19:00	06:58	12:33	13:33	19:04									11:00									
25/02/2020 TER	DESCANSO																						
26/02/2020 QUA	07:00 12:00 13:00 19:00	07:08	12:21	13:22	19:03									11:00									
27/02/2020 QUI	DESCANSO																						
28/02/2020 SEX	FOLGA																						
29/02/2020 SAB	DESCANSO																						
01/03/2020 DOM	07:00 12:00 13:00 19:00	06:58	12:22	13:22	19:05									11:00									
02/03/2020 SEG	DESCANSO																						
03/03/2020 TER	07:00 12:00 13:00 19:00	07:07	12:29	13:32	19:07									11:00									
04/03/2020 QUA	DESCANSO																						
05/03/2020 QUI	07:00 12:00 13:00 19:00	06:56	12:13	13:08	19:01									11:00									
06/03/2020 SEX	DESCANSO																				09:03		
07/03/2020 SAB	19:00 22:00 23:00 07:00	19:02	03:10	04:05	07:03									11:00									
08/03/2020 DOM	DESCANSO																						
09/03/2020 SEG	07:00 12:00 13:00 19:00	06:58	11:05	12:07	19:01									11:00									
10/03/2020 TER	DESCANSO																						
11/03/2020 QUA	07:00 12:00 13:00 19:00	06:57	12:20	13:18	19:02									11:00									
12/03/2020 QUI	DESCANSO																						
13/03/2020 SEX	07:00 12:00 13:00 19:00	07:01	11:02	12:01	19:05									11:00									
14/03/2020 SAB	DESCANSO																						
15/03/2020 DOM	FOLGA																						
16/03/2020 SEG	DESCANSO																						
17/03/2020 TER	07:00 12:00 13:00 19:00	06:59	12:07	13:01	19:01									11:00									
18/03/2020 QUA	DESCANSO																						
19/03/2020 QUI	07:00 12:00 13:00 19:00	06:56	12:08	13:08	19:06									11:00									
20/03/2020 SEX	DESCANSO																						

Totais

Código	Descrição	Valor
209	ADICIONAL NOTURNO 30%	9,05

Código	Descrição	Valor

Banco de Horas / Compensações

Saldo Anterior	Crédito	Débito	Saldo Atual
05:25	00:00	00:00	05:25

Eu GEDIVALDO MARIANO LUCA DE OLIVEIRA concordo com as informações acima.

Assinatura Funcionário

0000158

Relatório - Espelho de Ponto

Período 21/02/2020 a 20/03/2020

Empresa (BEBEDOURO) HOSPITAL PSIQUIATRICO ESPIRITA MAHATMA GANDHI — **CNPJ** 00.000.000/0000-00 — **Cidade** BEBEDOURO - SP — **Emissão** 25/03/2020

Endereço RUA LUIZ BRUNELLI, 00 — **Complemento** — **Bairro** JARDIM JULIA — **Fone**

Funcionário 3579 SAMANTHA FERNANDA NOBRE — **Número CTPS** — **RG** 44.611.059-0 — **CPF** 384.633.028-07

Cargo 122 AUXILIAR DE FARMACIA — **Admissão** 21/02/2018 — **PIS** 19040291791 — **Categoria** MENSALISTA

Departamento 63000000 UPA BEBEDOURO — **Centro de Custo** 63000000 UPA BEBEDOURO — **Escala** 4 ESC 12X36 - 19:00 -07:00 IMPAR

Data Apontamento	Horário de Trabalho Entrada - Intervalo - Saída	Apontamento E1	S1	E2	S2	E3	S3	E4	S4	E5	S5	E6	S6	Eventos HOR NORM	FALTA	FALT JUS	ATR/SAID	HE 100%	CREDITO	DEBITO	ADIC NOT	ABONOS	Justificativas
21/02/2020 SEX	19:00 22:00 23:00 07:00	19:02	23:59	00:59	07:00									11:00							09:00		
22/02/2020 SAB	DESCANSO																						
23/02/2020 DOM	FOLGA																						
24/02/2020 SEG	DESCANSO																						
25/02/2020 TER	19:00 22:00 23:00 07:00	18:58	00:18	01:19	07:03									11:00							09:03		
26/02/2020 QUA	DESCANSO																						
27/02/2020 QUI	19:00 22:00 23:00 07:00	19:05	00:09	01:16	07:03									10:48						00:12	09:03		
28/02/2020 SEX	DESCANSO																						
29/02/2020 SAB	19:00 22:00 23:00 07:00	19:01	00:20	01:20	06:55									11:00							08:55		
01/03/2020 DOM	DESCANSO																						
02/03/2020 SEG	19:00 22:00 23:00 07:00	19:01	00:31	01:29	07:02									11:00							09:02		
03/03/2020 TER	DESCANSO																						
04/03/2020 QUA	19:00 22:00 23:00 07:00	18:58	02:02	02:57	06:58									11:00							08:58		
05/03/2020 QUI	DESCANSO																						
06/03/2020 SEX	19:00 22:00 23:00 07:00	18:57	02:01	03:00	07:00									11:00							09:00		
07/03/2020 SAB	DESCANSO																						
08/03/2020 DOM	19:00 22:00 23:00 07:00	19:00	00:33	01:32	07:00									11:00							09:00		
09/03/2020 SEG	DESCANSO																						
10/03/2020 TER	FOLGA																						
11/03/2020 QUA	DESCANSO																						
12/03/2020 QUI	19:00 22:00 23:00 07:00	19:00	03:45	04:44	07:02									11:00							09:02		
13/03/2020 SEX	DESCANSO																						
14/03/2020 SAB	19:00 22:00 23:00 07:00	19:05	00:59	01:59	07:02									11:00							09:02		
15/03/2020 DOM	DESCANSO																						
16/03/2020 SEG	19:00 22:00 23:00 07:00	18:57	00:56	01:56	07:03									11:00							09:03		
17/03/2020 TER	DESCANSO																						
18/03/2020 QUA	19:00 22:00 23:00 07:00	18:59	00:58	01:59	06:57									11:00							08:57		
19/03/2020 QUI	DESCANSO																						
20/03/2020 SEX	19:00 22:00 23:00 07:00	18:59	01:00	01:59	07:02									11:00							09:02		

Totais

Código	Descrição	Valor
209	ADICIONAL NOTURNO 30%	117,12

Código	Descrição	Valor

Banco de Horas / Compensações

Saldo Anterior	Crédito	Débito	Saldo Atual
00:46	00:00	-00:12	00:34

Eu SAMANTHA FERNANDA NOBRE concordo com as informações acima.

Samantha F. Nobre

Assinatura Funcionário

CONFERE COM A ORIGINAL
Hospital Mahatma Gandhi

0000159

CONFERE COM A ORIGINAL
Hospital Mahatma Gandhi

Relatório - Espelho de Ponto

Período 21/02/2020 a 20/03/2020

Mahatma Gandhi

Empresa	(BEBEDOURO) HOSPITAL PSIQUIATRICO ESPIRITA MAHATMA GANDHI	**CNPJ**	00.000.000/0000-00	**Cidade**	BEBEDOURO - SP
Endereço	RUA LUIZ BRUNELLI, 00	**Complemento**		**Bairro**	JARDIM JULIA
Funcionário	7711 AMANDA MARIANO MARTINS	**Número CTPS**		**RG**	40.372.042-4
Cargo	117 ENFERMEIRO	**Admissão**	05/11/2019	**PIS**	20700181177
Departamento	63000000 UPA BEBEDOURO	**Centro de Custo**	63000000 UPA BEBEDOURO	**Escala**	2 ESC 12 X 36 - 07:00 - 19:00 IMPAR

Emissão 25/03/2020 **Fone** **CPF** 442.271.338-82 **Categoria** MENSALISTA

Data Apontamento	Horário de Trabalho Entrada - Intervalo - Saída	Apontamento E1	S1	E2	S2	E3	S3	E4	S4	E5	S5	E6	S6	Eventos HOR NORM	FALTA	FALT JUS	ATR/SAID	HE 100%	CREDITO	DEBITO	ADIC NOT	ABONOS	Justificativas
21/02/2020 SEX	FOLGA																						
22/02/2020 SAB	DESCANSO																						
23/02/2020 DOM	19:00 22:00 23:00 07:00	19:00	01:20	02:16	07:04									11:00							09:04		
24/02/2020 SEG	DESCANSO																						
25/02/2020 TER	07:00 12:00 13:00 19:00	06:57	11:15	12:13	19:15									11:00					00:20				
26/02/2020 QUA	DESCANSO																						
27/02/2020 QUI	19:00 22:00 23:00 07:00	07:06	09:00	19:00	05:23	06:17	07:03							11:00				01:57	00:06		07:00		
28/02/2020 SEX	DESCANSO																						
29/02/2020 SAB	07:00 12:00 13:00 19:00	07:10	12:42	13:41	19:03									11:00									
01/03/2020 DOM	DESCANSO																						
02/03/2020 SEG	19:00 22:00 23:00 07:00	19:02	01:36	02:31	07:05									11:00							09:05		
03/03/2020 TER	DESCANSO																						
04/03/2020 QUA	07:00 12:00 13:00 19:00	07:07	15:10	16:04	19:00									09:59					01:00	01:01			
05/03/2020 QUI	DESCANSO																						
06/03/2020 SEX	07:00 12:00 13:00 19:00	07:02	11:12	12:05	19:03									11:00									
07/03/2020 SAB	DESCANSO																						
08/03/2020 DOM	FOLGA																						
09/03/2020 SEG	DESCANSO																						
10/03/2020 TER	07:00 12:00 13:00 19:00	07:03	12:16	13:18	19:18									11:00					00:18				
11/03/2020 QUA	DESCANSO																						
12/03/2020 QUI	07:00 12:00 13:00 19:00	07:03	12:37	13:32	19:08									11:00					00:13				
13/03/2020 SEX	DESCANSO																						
14/03/2020 SAB	07:00 12:00 13:00 19:00	07:00	13:34	14:27	19:13									11:00					00:20				
15/03/2020 DOM	DESCANSO																						
16/03/2020 SEG	07:00 12:00 13:00 19:00	07:02	12:26	13:25	19:13									11:00					00:14				
17/03/2020 TER	DESCANSO																						
18/03/2020 QUA	07:00 12:00 13:00 19:00	07:03	11:29	12:27	19:11									11:00					00:13				
19/03/2020 QUI	DESCANSO																						
20/03/2020 SEX	19:00 22:00 23:00 07:00	19:05	02:16	03:10	07:30									11:00					00:36		09:24		

Totais

Código	Descrição	Valor	Código	Descrição	Valor
38	HORA EXTRAS 100%	01:57	209	ADICIONAL NOTURNO 30%	34:33

Banco de Horas / Compensações

Saldo Anterior	Crédito	Débito	Saldo Atual
08:37	03:20	-01:01	10:56

Eu AMANDA MARIANO MARTINS concordo com as informações acima.

Amanda M Martins

Assinatura Funcionário

00001160

CONFERE COM A ORIGINAL
Hospital Mahatma Gandhi

Relatório - Espelho de Ponto

Período 21/02/2020 a 20/03/2020

Empresa (BEBEDOURO) HOSPITAL PSIQUIATRICO ESPIRITA MAHATMA GANDHI — **CNPJ** 00.000.000/0000-00 — **Cidade** BEBEDOURO - SP — **Emissão** 25/03/2020

Endereço RUA LUIZ BRUNELLI, 00 — **Complemento** — **Bairro** JARDIM JULIA — **Fone**

Funcionário 7168 ALINE CAMERRO — **Número CTPS** — **RG** 43.431.093-1 — **CPF** 361.776.118-69

Cargo 117 ENFERMEIRO — **Admissão** 01/02/2019 — **PIS** 20693837718 — **Categoria** MENSALISTA

Departamento 63000000 UPA BEBEDOURO — **Centro de Custo** 63000000 UPA BEBEDOURO — **Escala** 1 ESC 12 X 36 - 07:00 19:00 PAR

Data Apontamento	Horário de Trabalho Entrada - Intervalo - Saída	Apontamento E1	S1	E2	S2	E3	S3	E4	S4	E5	S5	E6	S6	Eventos HOR NORM	FALTA	FALT JUS	ATR/SAID	HE 100%	CREDITO	DEBITO	ADIC NOT	ABONOS	Justificativas
21/02/2020 SEX	DESCANSO																					11:00	ATESTADO MÉDICO
22/02/2020 SAB	07:00 12:00 13:00 19:00																						
23/02/2020 DOM	DESCANSO																						
24/02/2020 SEG	19:00 22:00 23:00 07:00	18:45	01:01	01:59	07:10									11:00					00:27		09:08		
25/02/2020 TER	DESCANSO																						
26/02/2020 QUA	07:00 12:00 13:00 19:00	07:05	11:48	12:04	14:02									05:57					00:44	05:03			
27/02/2020 QUI	DESCANSO																						
28/02/2020 SEX	07:00 12:00 13:00 19:00	06:57	10:52	11:07	13:06									05:06					00:48	05:54			
29/02/2020 SAB	DESCANSO																						
01/03/2020 DOM	07:00 12:00 13:00 19:00	07:03	11:49	12:48	19:22									11:00					00:23				
02/03/2020 SEG	DESCANSO	07:02	08:24																01:22				
03/03/2020 TER	19:00 22:00 23:00 07:00	18:59	04:02	05:05	07:26									11:00					00:27		09:26		
04/03/2020 QUA	DESCANSO																						
05/03/2020 QUI	07:00 12:00 13:00 19:00	07:17	14:08	15:07	19:35									10:43					00:36	00:17			
06/03/2020 SEX	DESCANSO																						
07/03/2020 SAB	FOLGA																						
08/03/2020 DOM	DESCANSO																						
09/03/2020 SEG	07:00 12:00 13:00 19:00	07:01	15:00	15:57	19:17									11:00					00:20				
10/03/2020 TER	DESCANSO																						
11/03/2020 QUA	07:00 12:00 13:00 19:00	07:03	13:12	14:11	19:15									11:00					00:16				
12/03/2020 QUI	DESCANSO																						
13/03/2020 SEX	FOLGA																						
14/03/2020 SAB	DESCANSO																						
15/03/2020 DOM	19:00 22:00 23:00 07:00	19:01	03:30	04:25	07:31									11:00					00:36		09:26		
16/03/2020 SEG	DESCANSO																						
17/03/2020 TER	19:00 22:00 23:00 07:00	18:51	03:20	04:19	07:23									11:00					00:33		09:22		
18/03/2020 QUA	DESCANSO																						
19/03/2020 QUI	07:00 12:00 13:00 19:00	07:04	14:10	15:11	19:41									11:00					00:41				
20/03/2020 SEX	DESCANSO																						

Totais

Código	Descrição	Valor
209	ADICIONAL NOTURNO 30%	37,37

Código	Descrição	Valor

Banco de Horas / Compensações

Saldo Anterior	Crédito	Débito	Saldo Atual
18:04	07:13	-11:14	14:03

Eu ALINE CAMERRO concordo com as informações acima.

Aline Camerro

Assinatura Funcionário

00001161

Relatório - Espelho de Ponto
Período 21/02/2020 a 20/03/2020

Empresa (BEBEDOURO) HOSPITAL PSIQUIATRICO ESPIRITA MAHATMA GANDHI — **CNPJ** 00.000.000/0000-00 — **Cidade** BEBEDOURO - SP — **Emissão** 25/03/2020

Endereço RUA LUIZ BRUNELLI, 00 — **Complemento** — **Bairro** JARDIM JULIA — **Fone**

Funcionário 7823 SARA PEREIRA RODRIGUES — **Número CTPS** — **RG** 53.951.926-1 — **CPF** 424.017.818-54

Cargo 20 AUX ADMINISTRATIVO — **Admissão** 06/01/2020 — **PIS** 13530576440 — **Categoria** MENSALISTA

Departamento 63000000 UPA BEBEDOURO — **Centro de Custo** 63000000 UPA BEBEDOURO — **Escala** 2 ESC 12 X 36 - 07:00 - 19:00 IMPAR

Data Apontamento	Horário de Trabalho Entrada - Intervalo - Saída	Apontamento E1	S1	E2	S2	E3	S3	E4	S4	E5	S5	E6	S6	Eventos HOR NORM	FALTA	FALT JUS	ATR/SAID	HE 100%	CREDITO	DEBITO	ADIC NOT	ABONOS	Justificativas
21/02/2020 SEX	07:00 12:00 13:00 19:00	06:57	11:17	12:17	19:04									11:00									
22/02/2020 SAB	DESCANSO																						
23/02/2020 DOM	07:00 12:00 13:00 19:00	06:57	11:04	12:01	19:05									11:00					00:11				
24/02/2020 SEG	DESCANSO																						
25/02/2020 TER	07:00 12:00 13:00 19:00	06:57	11:10	12:10	19:08									11:00					00:11				
26/02/2020 QUA	DESCANSO																						
27/02/2020 QUI	07:00 12:00 13:00 19:00	06:55	11:09	12:09	19:03									11:00									
28/02/2020 SEX	DESCANSO																						
29/02/2020 SAB	FOLGA																						
01/03/2020 DOM	DESCANSO																						
02/03/2020 SEG	07:00 12:00 13:00 19:00	06:59	11:19	12:19	19:04									11:00									
03/03/2020 TER	DESCANSO																						
04/03/2020 QUA	07:00 12:00 13:00 19:00	07:00	11:10	12:08	19:02									11:00									
05/03/2020 QUI	DESCANSO																						
06/03/2020 SEX	07:00 12:00 13:00 19:00	06:55	11:13	12:12	19:02									11:00									
07/03/2020 SAB	DESCANSO																						
08/03/2020 DOM	07:00 12:00 13:00 19:00	06:56	11:06	12:04	19:03									11:00									
09/03/2020 SEG	DESCANSO																						
10/03/2020 TER	07:00 12:00 13:00 19:00	06:57	11:09	12:07	19:03									11:00									
11/03/2020 QUA	DESCANSO																						
12/03/2020 QUI	FOLGA																						
13/03/2020 SEX	DESCANSO																						
14/03/2020 SAB	07:00 12:00 13:00 19:00	07:00	11:12	12:12	19:05									11:00									
15/03/2020 DOM	DESCANSO																						
16/03/2020 SEG	07:00 12:00 13:00 19:00	06:57	11:09	12:08	19:03									11:00									
17/03/2020 TER	DESCANSO																						
18/03/2020 QUA	07:00 12:00 13:00 19:00	06:55	11:07	12:06	19:02									11:00									
19/03/2020 QUI	DESCANSO																						
20/03/2020 SEX	07:00 12:00 13:00 19:00	06:57	11:07	12:06	19:05									11:00									

Totais

Código	Descrição	Valor

Código	Descrição	Valor

Banco de Horas / Compensações

Saldo Anterior	Crédito	Débito	Saldo Atual
00:11	00:22	00:00	00:33

Eu SARA PEREIRA RODRIGUES concordo com as informações acima.

Sara Pereira Rodrigues

Assinatura Funcionário

CONFERE COM A ORIGINAL
Hospital Mahatma Gandhi

CONFERE COM A ORIGINAL
Hospital Mahatma Gandhi

Relatório - Espelho de Ponto

Período 21/02/2020 a 20/03/2020

Empresa (BEBEDOURO) HOSPITAL PSIQUIATRICO ESPIRITA MAHATMA GANDHI — **CNPJ** 00.000.000/0000-00 — **Cidade** BEBEDOURO - SP — **Emissão** 25/03/2020

Endereço RUA LUIZ BRUNELLI, 00 — **Complemento** — **Bairro** JARDIM JULIA — **Fone**

Funcionário 2815 ANDREIA INACIO — **Número CTPS** — **RG** 27.964.141-2 — **CPF** 216.543.008-96

Cargo 120 TECNICO ENFERMAGEM — **Admissão** 21/12/2017 — **PIS** 12554625648 — **Categoria** MENSALISTA

Departamento 63000000 UPA BEBEDOURO — **Centro de Custo** 63000000 UPA BEBEDOURO — **Escala** 1 ESC 12 X 36 - 07:00 19:00 PAR

Data Apontamento	Horário de Trabalho Entrada - Intervalo - Saída	Apontamento E1	S1	E2	S2	E3	S3	E4	S4	E5	S5	E6	S6	Eventos HOR NORM	FALTA	FALT JUS	ATR/SAID	HE 100%	CREDITO	DEBITO	ADIC NOT	ABONOS	Justificativas
21/02/2020 SEX	DESCANSO																					11:00	ATESTADO MÉDICO
22/02/2020 SAB	07:00 12:00 13:00 19:00																						
23/02/2020 DOM	DESCANSO																					11:00	ATESTADO MÉDICO
24/02/2020 SEG	07:00 12:00 13:00 19:00																						
25/02/2020 TER	DESCANSO																					11:00	ATESTADO MÉDICO
26/02/2020 QUA	07:00 12:00 13:00 19:00																						
27/02/2020 QUI	DESCANSO																						
28/02/2020 SEX	07:00 12:00 13:00 19:00	07:03	13:02	14:05	19:26									11:00					00:26				
29/02/2020 SAB	DESCANSO																						
01/03/2020 DOM	07:00 12:00 13:00 19:00	07:00	12:04	13:05	19:03									11:00									
02/03/2020 SEG	DESCANSO																						
03/03/2020 TER	07:00 12:00 13:00 19:00	07:00	11:10	12:17	19:05									11:00									
04/03/2020 QUA	DESCANSO																						
05/03/2020 QUI	07:00 12:00 13:00 19:00	07:01	13:43	14:44	19:34									11:00					00:34				
06/03/2020 SEX	DESCANSO																						
07/03/2020 SAB	07:00 12:00 13:00 19:00	07:11	11:30	12:36	19:20									10:43					00:20	00:17			
08/03/2020 DOM	DESCANSO																						
09/03/2020 SEG	07:00 12:00 13:00 19:00	07:00	13:13	14:14	19:00									11:00									
10/03/2020 TER	DESCANSO																						
11/03/2020 QUA	FOLGA																						
12/03/2020 QUI	DESCANSO																						
13/03/2020 SEX	07:00 12:00 13:00 19:00	07:03	12:07	13:06	19:00									11:00									
14/03/2020 SAB	DESCANSO																						
15/03/2020 DOM	FOLGA	07:05	13:15	14:17	19:02													10:55					
16/03/2020 SEG	DESCANSO																						
17/03/2020 TER	07:00 12:00 13:00 19:00	07:00	12:20	13:20	19:03									11:00									
18/03/2020 QUA	DESCANSO																						
19/03/2020 QUI	07:00 12:00 13:00 19:00	07:00	14:08	15:09	19:01									11:00									
20/03/2020 SEX	DESCANSO																						

Totais

Código	Descrição	Valor
38	HORA EXTRAS 100%	10,92

Código	Descrição	Valor

Banco de Horas / Compensações

Saldo Anterior	Crédito	Débito	Saldo Atual
04:21	01:20	-00:17	05:24

Eu ANDREIA INACIO concordo com as informações acima.

Assinatura Funcionário

00001163

Relatório - Espelho de Ponto

Período 21/02/2020 a 20/03/2020

Empresa (BEBEDOURO) HOSPITAL PSIQUIATRICO ESPIRITA MAHATMA GANDHI — **CNPJ** 00.000.000/0000-00 — **Cidade** BEBEDOURO - SP — **Emissão** 25/03/2020

Endereço RUA LUIZ BRUNELLI, 00 — **Complemento** — **Bairro** JARDIM JULIA — **Fone**

Funcionário 7199 RAFAEL ZUCCULARO — **Número CTPS** — **RG** 48.919.374-2 — **CPF** 418.631.718-60

Cargo 120 TECNICO ENFERMAGEM — **Admissão** 01/03/2019 — **PIS** 20328252020 — **Categoria** MENSALISTA

Departamento 63000000 UPA BEBEDOURO — **Centro de Custo** 63000000 UPA BEBEDOURO — **Escala** 4 ESC 12X36 - 19:00 -07:00 IMPAR

Data Apontamento	Horário de Trabalho Entrada - Intervalo - Saída	Apontamento E1	S1	E2	S2	E3	S3	E4	S4	E5	S5	E6	S6	Eventos HOR NORM	FALTA	FALT JUS	ATR/SAID	HE 100%	CREDITO	DEBITO	ADIC NOT	ABONOS	Justificativas
21/02/2020 SEX	19:00 22:00 23:00 07:00	18:53	03:41	04:43	07:21									11:00					00:28		09:21		
22/02/2020 SAB	DESCANSO																						
23/02/2020 DOM	FOLGA																						
24/02/2020 SEG	DESCANSO																						
25/02/2020 TER	19:00 22:00 23:00 07:00	18:47	00:17	01:19	07:07									11:00					00:20		09:07		
26/02/2020 QUA	DESCANSO																						
27/02/2020 QUI	19:00 22:00 23:00 07:00	18:53	02:57	03:58	07:03									11:00							09:03		
28/02/2020 SEX	DESCANSO																						
29/02/2020 SAB	19:00 22:00 23:00 07:00	18:54	00:58	02:06	07:08									11:00					00:14		09:08		
01/03/2020 DOM	DESCANSO																						
02/03/2020 SEG	19:00 22:00 23:00 07:00	18:51	03:07	04:03	07:16									11:00					00:29		09:12		
03/03/2020 TER	DESCANSO																						
04/03/2020 QUA	19:00 22:00 23:00 07:00	18:57	02:56	03:55	07:10									11:00					00:14		09:09		
05/03/2020 QUI	DESCANSO																						
06/03/2020 SEX	19:00 22:00 23:00 07:00	18:54	03:03	04:08	07:03									11:00							09:03		
07/03/2020 SAB	DESCANSO																						
08/03/2020 DOM	19:00 22:00 23:00 07:00	18:53	03:00	04:02	07:02									11:00							09:02		
09/03/2020 SEG	DESCANSO																						
10/03/2020 TER	FOLGA																						
11/03/2020 QUA	DESCANSO																						
12/03/2020 QUI	19:00 22:00 23:00 07:00	19:16	02:57	04:01	07:09									10:40						00:20	09:09		
13/03/2020 SEX	DESCANSO																						
14/03/2020 SAB	19:00 22:00 23:00 07:00	19:15	03:02	04:00	07:06									10:45						00:15	09:06		
15/03/2020 DOM	DESCANSO																						
16/03/2020 SEG	19:00 22:00 23:00 07:00	19:13	03:02	03:59	07:06									10:47						00:13	09:06		
17/03/2020 TER	DESCANSO																						
18/03/2020 QUA	19:00 22:00 23:00 07:00	19:12	03:04	03:58	07:13									10:48					00:19	00:12	09:07		
19/03/2020 QUI	DESCANSO																						
20/03/2020 SEX	19:00 22:00 23:00 07:00	18:57	03:07	03:59	07:04									11:00					00:15		08:56		

Totais

Código	Descrição	Valor
209	ADICIONAL NOTURNO 30%	118,48

Código	Descrição	Valor

Banco de Horas / Compensações

Saldo Anterior	Crédito	Débito	Saldo Atual
24:39	02:19	-01:00	25:58

Eu RAFAEL ZUCCULARO concordo com as informações acima.

Assinatura Funcionário

CONFERE COM A ORIGINAL
Hospital Mahatma Gandhi

0000164

CONFERE COM A ORIGINAL
Hospital Mahatma Gandhi

Relatório - Espelho de Ponto

Período 21/02/2020 a 20/03/2020

Empresa (BEBEDOURO) HOSPITAL PSIQUIATRICO ESPIRITA MAHATMA GANDHI — **CNPJ** 00.000.000/0000-00 — **Cidade** BEBEDOURO - SP — **Emissão** 25/03/2020

Endereço RUA LUIZ BRUNELLI, 00 — **Complemento** — **Bairro** JARDIM JULIA — **Fone**

Funcionário 7312 DENISE DE FATIMA SOMER — **Número CTPS** — **RG** 43.680.677-0 — **CPF** 353.627.728-48

Cargo 27 AUXILIAR DE COMPRAS — **Admissão** 01/08/2019 — **PIS** 16122167518 — **Categoria** MENSALISTA

Departamento 63000000 UPA BEBEDOURO — **Centro de Custo** 63000000 UPA BEBEDOURO — **Escala** 2 ESC 12 X 36 - 07:00 - 19:00 IMPAR

Data Apontamento	Horário de Trabalho Entrada - Intervalo - Saída	Apontamento E1	S1	E2	S2	E3	S3	E4	S4	E5	S5	E6	S6	Eventos HOR NORM	FALTA	FALT JUS	ATR/SAID	HE 100%	CREDITO	DEBITO	ADIC NOT	ABONOS	Justificativas
21/02/2020 SEX	07:00 12:00 13:00 19:00	07:11	12:16	13:15	19:18									10:49					00:19	00:11			
22/02/2020 SAB	DESCANSO																						
23/02/2020 DOM	07:00 12:00 13:00 19:00	07:20	12:22	13:24	19:16									10:38					00:16	00:22			
24/02/2020 SEG	DESCANSO																						
25/02/2020 TER	07:00 12:00 13:00 19:00	07:07	12:34	13:43	19:15									10:44					00:15	00:16			
26/02/2020 QUA	DESCANSO																						
27/02/2020 QUI	07:00 12:00 13:00 19:00	07:14	13:20	14:21	19:59									10:45					00:59	00:15			
28/02/2020 SEX	DESCANSO																						
29/02/2020 SAB	FOLGA																						
01/03/2020 DOM	DESCANSO																						
02/03/2020 SEG	07:00 12:00 13:00 19:00	07:11	13:44	14:44	19:13									10:49					00:13	00:11			
03/03/2020 TER	DESCANSO																						
04/03/2020 QUA	07:00 12:00 13:00 19:00	07:11	15:46	16:43	19:27									09:52					01:27	01:08			
05/03/2020 QUI	DESCANSO																						
06/03/2020 SEX	07:00 12:00 13:00 19:00	07:03	12:45	13:43	19:29									11:00					00:31				
07/03/2020 SAB	DESCANSO																						
08/03/2020 DOM	07:00 12:00 13:00 19:00	07:07	12:12	13:20	19:16									10:45					00:16	00:15			
09/03/2020 SEG	DESCANSO																						
10/03/2020 TER	07:00 12:00 13:00 19:00	07:04	13:28	14:27	19:18									11:00					00:19				
11/03/2020 QUA	DESCANSO																						
12/03/2020 QUI	07:00 12:00 13:00 19:00	07:03	12:16	13:15	19:08									11:00									
13/03/2020 SEX	DESCANSO																						
14/03/2020 SAB	07:00 12:00 13:00 19:00	07:05	13:27	14:26	19:17									11:00					00:18				
15/03/2020 DOM	DESCANSO																						
16/03/2020 SEG	FOLGA																						
17/03/2020 TER	DESCANSO																						
18/03/2020 QUA	19:00 22:00 23:00 07:00	18:59	01:03	02:00	07:23									11:00					00:27		09:20		
19/03/2020 QUI	DESCANSO																						
20/03/2020 SEX	07:00 12:00 13:00 19:00	07:08	13:16	14:15	19:22									11:00					00:23				

Totais

Código	Descrição	Valor	Código	Descrição	Valor
209	ADICIONAL NOTURNO 30%	9,33			

Banco de Horas / Compensações

Saldo Anterior	Crédito	Débito	Saldo Atual
-00:40	05:43	-02:38	02:25

Eu DENISE DE FATIMA SOMER concordo com as informações acima.

Assinatura Funcionário

0000165

CONFERE COM A ORIGINAL
Hospital Mahatma Gandhi

Relatório - Espelho de Ponto

Período 21/02/2020 a 20/03/2020

Empresa (BEBEDOURO) HOSPITAL PSIQUIATRICO ESPIRITA MAHATMA GANDHI — **CNPJ** 00.000.000/0000-00 — **Cidade** BEBEDOURO - SP — **Emissão** 25/03/2020

Endereço RUA LUIZ BRUNELLI, 00 — **Complemento** — **Bairro** JARDIM JULIA — **Fone**

Funcionário 7313 SILVIO ALEX NOGUEIRA MADEIRO — **Número CTPS** — **RG** 20.040.210-0 — **CPF** 030.265.363-50

Cargo 117 ENFERMEIRO — **Admissão** 02/08/2019 — **PIS** 14106679198 — **Categoria** MENSALISTA

Departamento 63000000 UPA BEBEDOURO — **Centro de Custo** 63000000 UPA BEBEDOURO — **Escala** 2 ESC 12 X 36 - 07:00 - 19:00 IMPAR

Data Apontamento		Horário de Trabalho Entrada - Intervalo - Saída	Apontamento E1	S1	E2	S2	E3	S3	E4	S4	E5	S5	E6	S6	Eventos HOR NORM	FALTA	FALT JUS	ATR/SAID	HE 100%	CREDITO	DEBITO	ADIC NOT	ABONOS	Justificativas
21/02/2020	SEX	07:00 12:00 13:00 19:00	07:02	12:34	13:38	18:54									10:48						00:12			
22/02/2020	SAB	DESCANSO																						
23/02/2020	DOM	FOLGA																						
24/02/2020	SEG	DESCANSO																						
25/02/2020	TER	07:00 12:00 13:00 19:00	06:59	11:12	12:18	19:08									11:00									
26/02/2020	QUA	DESCANSO																						
27/02/2020	QUI	07:00 12:00 13:00 19:00	07:07	12:07	13:10	19:05									11:00									
28/02/2020	SEX	DESCANSO																						
29/02/2020	SAB	19:00 22:00 23:00 07:00	19:04	00:09	01:09	07:17									11:00					00:17		09:17		
01/03/2020	DOM	DESCANSO																						
02/03/2020	SEG	07:00 12:00 13:00 19:00	06:56	12:20	13:23	19:05									11:00									
03/03/2020	TER	DESCANSO																						
04/03/2020	QUA	FOLGA																						
05/03/2020	QUI	DESCANSO																						
06/03/2020	SEX	07:00 12:00 13:00 19:00	06:49	14:02	15:06	19:05									11:00					00:16				
07/03/2020	SAB	DESCANSO																						
08/03/2020	DOM	07:00 12:00 13:00 19:00	07:00	13:35	14:37	19:15									11:00					00:15				
09/03/2020	SEG	DESCANSO																						
10/03/2020	TER	07:00 12:00 13:00 19:00	07:07	12:45	13:47	19:10									11:00									
11/03/2020	QUA	DESCANSO																						
12/03/2020	QUI	19:00 22:00 23:00 07:00	19:00	01:03	02:03	07:02									11:00							09:02		
13/03/2020	SEX	DESCANSO																						
14/03/2020	SAB	19:00 22:00 23:00 07:00	19:02	02:02	03:02	06:56									11:00							08:56		
15/03/2020	DOM	DESCANSO																						
16/03/2020	SEG	07:00 12:00 13:00 19:00	06:57	14:15	15:16	19:22									11:00					00:25				
17/03/2020	TER	DESCANSO																						
18/03/2020	QUA	07:00 12:00 13:00 19:00	07:04	12:40	13:43	19:11									11:00					00:11				
19/03/2020	QUI	DESCANSO																						
20/03/2020	SEX	07:00 12:00 13:00 19:00	07:03	12:16	13:09	19:03									11:00									

Totais

Código	Descrição	Valor
209	ADICIONAL NOTURNO 30%	27,25

Código	Descrição	Valor

Banco de Horas / Compensações

Saldo Anterior	Crédito	Débito	Saldo Atual
01:26	01:24	-00:12	02:38

Eu SILVIO ALEX NOGUEIRA MADEIRO concordo com as informações acima.

Silvio Alex Nogueira Madeir
Assinatura Empregado

COREN 455.960 ENF.

0000166

ASSOCIAÇÃO
Mahatma
Gandhi

- **Relatório de Produção (Atendimentos, Procedimentos e Relatório Fotográfico)**

CONFERE COM
A ORIGINAL
Hospital Mahatma Gandhi

ORGANIZAÇÃO SOCIAL Mahatma Gandhi

UPA 24h UNIDADE DE PRONTO ATENDIMENTO

PREFEITURA MUNICIPAL DE BEBEDOURO - SP

PRESTAÇÃO DE CONTAS

RELATÓRIO TÉCNICO

Março

2020

CONFERE COM A ORIGINAL
Hospital Mahatma Gandhi

Sumário

Sumário

INDICADORES E METAS DO CONTRATO DE GESTÃO.....01

01. Tabela de Indicadores e Metas Quantitativas e Qualitativas de Interesse do Departamento Municipal de Saúde.....01

02. Indicador de Metas - Março/2020.....02
02.1. Justificativa dos Dados Referentes a Tabela de Indicadores.....03
DESCRIÇÃO DO INDICADOR COM META CUMPRIDA REFERENTES AS TAXAS DE SATISFAÇÃO DO USUÁRIO - OUVIDORIA INTERNA E EXTERNA.....06
03. Tabela do indicador e meta referente a taxa de satisfação do usuário.....06
04. Tabela da demanda de usuários que aderiram àpesquisa de satisfação - Março/2020.....06
05. Tipificações da Pesquisa de Satisfação do Usuário Aplicada e Espontânea.....07
APRESENTAÇÃO DA PESQUISA.....07
06. Índice de Satisfação Referente á Recepção da UPA - Março/2020.....07
07. Índice de Satisfação Referente a Classificação de Risco da UPA - Março/2020.....08
08. Índice de Satisfação Referente ao Atendimento Médico da UPA - Março/2020.....09
09. Índice de Satisfação Referente ao Atendimento de Enfermagem da UPA - Março/2020.....10
10. Índice de Satisfação Referente ao Atendimento do Serviço Social na UPA - Março/2020.....11
11. Índice de Satisfação Referente ao Tempo de Espera para ser Atendido na UPA Março/2020.....12
12. Índice de Satisfação Referente a Limpeza das Dependências da UPA.....13
13. Índice de Satisfação Referente ao Controle de Acesso da UPA - Março/2020.....14
14. Índice de Satisfação do Atendimento Geral da UPA (Todos os Eixos).....15
15.Análises da Pesquisa de Satisfação Aplicada e Espontânea.....16
16. Índices de Satisfação Total do Usuário na UPA de Bebedouro.....17
SERVIÇOS DE OUVIDORIA.....18
17. Demandas Respondidas e Pendentes - Março/2020.....18
18. Demanda de Atendimento do Serviço Social na Ouvidoria - Março/2020.....18
19. Tipificação das Manifestações- Março/2020.....19
20. Gráfico: Tipificação das Manifestações- Março/2020.....19
OUVIDORIA EXTERNA.....20
21. Demanda da Ouvidoria Externa - Março/2020.....20
22. Tipificação da Ouvidoria Externa - Março/2020.....21
23. Mediação e Direcionamento em Exame de Corpo de Delito.....21
24. Demanda de Atendimento de Corpo de Delito- Março/2020.....21
25. Arquivos, Organização, Busca Ativa e Solicitação de Laudo para Realização deCorpo de Delito junto as Delegacias.....22
26. Mediação e Acompanhamento com Usuários Frequentes (casos crônicos), na Unidade de Pronto Atendimento que não Aderem Seguimento Ambulatorial.....22
27. Demanda de Intervenção em Casos Crônicos - Março/2020.....22
28. Acolhimento Pós-Óbito.....23
29. Demanda de Acolhimento Pós-Óbito - Março/2020.....23
30. Serviços Jurídicos.....23
31. Demanda de Serviços Jurídicos - Março/2020.....23
32. Encaminhamentos de medicação de Uso Prolongado para a Atenção Básica - Março/2020.....24
33. Demanda de Encaminhamento de Medicação em Atenção Básica.....24
34. Relatório Enviado aos Órgãos - Março/2020.....25

CONFERE COM A ORIGINAL Hospital Mahatma Gandhi

35. Relatórios Enviados aos Órgãos de Outros Municípios - Março/2020.....26
36. Encaminhamento de Usuários a Atenção Básica - Março/2020.....26
37. Demanda de Usuários encaminhados a Atenção Básica.....27
38. Outras Solicitações e encaminhamentos - Março/2020.....27
39. Demanda de Casos Complexos e ocasionais Resolvidos pelo Serviço Social.....27
40. Mediação em Alta Médica.....28
41. Demanda de Acolhimento e Mediação Pós-Alta Médica - Março/2020.....28
42. Investigação de Casos.....28
43. Demanda de Investigação de Casos - Março/2020.....28
44. Mediação em atendimento de detentos.....29
45. Demanda de mediação em atendimento de detentos.....29
46. Análise, Busca Ativa de Solicitação de Prontuários, Laudos e Deliberações, Resultados de Exames Médicos.....29
47. Demanda de busca ativa e análise de prontuários, laudos e declarações, resultando de exames médicos. Março/2020.....30
48. Análise de receita Médica e Liberação de Procedimentos na Unidade de Pronto Atendimento..30
49. Demanda de Análise de Receita Médica e Liberação de Procedimentos na Unidade de Pronto Atendimento - Março/2020.....30
50. Buscativa e Resposta de Ofícios da Polícia para Laudos Médicos de Corpo de Delito.....30
51. Demanda de Buscativa de Laudos Médicos de Corpo de Delito no Mês de Março/2020.....31
52. Demanda de Encaminhamento de Notificações de Violência contra a Mulher ao CRAM.....31
53. Tipificação do Acolhimento/Intervenção Social.....31
54. Demanda de Atendimento.....32
COMISSÃO DE REVISÃO DE ÓBITO.....33
55. Tabela Referente ao Número de Óbitos Revisados pela Comissão de Revisão de Óbitos. Março/2020.....33
56. Reunião da Comissão de Revisão Óbito. Março/2020.....33
57. Ata da Reunião Técnica da Comissão de Óbito. Março/2020.....34
58. Tabela Informativa Referente à Caracterização dos Pacientes que Evoluíram à Óbito, em Análise realizada pela Comissão de Óbito. Março/2020.....35
59. Gráfico Comparativo Referente ao total de Óbitos ocorridos em Residência, Via Pública e Total de Óbitos Ocorridos na UPA de Bebedouro. Março/2020.....37
COMISSÃO DE CONTROLE DE INFECÇÃO HOSPITALAR.....38
60. Tabela Referente ao número de Prontuários Revisados pela Comissão de Controle de Infecção Hospitalar. Março/2020.....38
61. Ata da Reunião Técnica da Comissão de Infecção Hospitalar.....38
62. Tabela Referente a Análise de Prontuários por Diagnóstico Médico - Março/2020.....40
63. Tabela Referente aoÍndice de Infecção Relacionadacom a Assistência Analisada do Total de CIDs Infecciosos - Março/2020.....40
COMISSÃO DE REVISÃO DE PRONTUÁRIO.....41
64. Tabela do indicador e Meta Referente a Taxa de Revisão de Prontuários da Sala Amarela e Sala Vermelha.....41
65. Tabela do Indicador e Meta Referente a Taxa de Prontuários Médicos Corretamente Finalizados Após a Revisão.....41
66. Tabela Referente a Taxa de Prontuários Revisados dos Pacientes Atendidos na Sala Amarela e Sala Vermelha - Março/2020.....42
67. Ata da Reunião Técnica da comissão de Revisão de Prontuário.....42
68. Tabela Referente aos Dados Obtidos da Análise de Prontuários da Sala Amarela e Vermelha - Março/2020.....44
RECURSOS HUMANOS.....45

CONFERE COM A ORIGINAL
Hospital Mahatma Gandhi

69. Tabela Recursos Humanos - Colaboradores - Março/2020.....45
MÉDICOS PLANTONISTAS E TRANSFERÊNCIA.....49
71. Médico Plantonista Pediatra - Março/2020.....50
72. Médico de Transferência Noturno.....51
AQUISIÇÕES DOAÇÕES MANUTENÇÃO E ALOCAÇÕES NA UPA DE BEBEDOURO - Março/2020.....52
73. Alocação de 15 camas para Setor de Atendimento de Casos Suspeitos de COVID 19- Março/2020.....52
ALA DE ATENDIMENTO DA SÍNDROME GRIPAL.....53
74. Em 30 de Março de 2020 foi separado o fluxo de atendimento de pacientes com sintomas gripais dos demais atendimentos em uma ala para atendimento exclusiva e alocado médico, enfermagem e serviço de higiene e limpeza para esse local - Março/2020.....53
LIMPEZA TERMINAL.....54
75. Limpeza Terminal UPA: Realizada Limpeza Terminal da UPA de Bebedouro em 28 de Março de 2020.....54
PROCESSO SELETIVO.....55
76. Processo Seletivo: Técnico de Enfermagem e Nutricionista - Março 2020.....55
77. Recebimento de Doações: 56
INDICADORES ASSISTENCIAIS.....57
78. Tabela Indicativa dos Indicadores de Qualidade e Segurança do Paciente: Quase falha de Medicação - Farmácia - Março/2020.....57
79. Gráfico Comparativo dos Indicadores de Qualidade e Segurança do Paciente - Março/2020.....57
80. Tabela de Indicadores Sala Vermelha e pediatria - Março/2020.....58
DESCRIÇÃO DO INDICADOR COM META CUMPRIDA REFERENTE A TAXA DE USUÁRIOS ADULTOS CLASSIFICADOS QUANTO AO RISCO POR ENFERMEIRO.....59
81. Tabela do Indicador e Meta referente a taxa de usuários Adultos Classificados quanto ao risco por enfermeiro.....59
82. Tabela Quantitativa de Acolhimento com Classificação de Risco - Março/2020.....59
DESCRIÇÃO DO INDICADOR COM META CUMPRIDA REFERENTE AO TEMPO MÁXIMO DE ATENDIMENTO DO USUÁRIO CLASSIFICADO COMO VERMELHO.....60
83. Tabela do indicador e meta referente ao tempo máximo de atendimento do usuário classificado como vermelho.....60
84. Tabela tempo médio de atendimento -VERMELHO - Março/2020.....60
DESCRIÇÃO DO INDICADOR COM META CUMPRIDA REFERENTE AO TEMPO MÉDIO DE ESPERA DO USUÁRIO CLASSIFICADO COM RISCO VERDE DESDE ACOLHIMENTO < 120 MIN. (MEDIDO DESDE A CLASSIFICAÇÃO AO ATENDIMENTO MÉDICO).....61
85. Tabela do Indicador e Meta referente ao Tempo Médio de Espera do Usuário Classificado com Risco Verde Desde Acolhimento < = 120 min. Medido desde a Classificação ao Atendimento Médico.....61
86. Tabela Referente ao Total de usuários Classificados com Risco Verde Relacionado ao Tempo de atendimento Menor ou Igual a 120 min. Março/2020.....62
DESCRIÇÃO DO INDICADOR COM META CUMPRIDA REFERENTE AO TEMPO MÁXIMO DE ESPERA PARA USUÁRIOS CLASSIFICADOS COM RISCO AMARELO < = 30 MIN. (MEDIDO DESDE A CLASSIFICAÇÃO AO ATENDIMENTO MÉDICO).....63
87. Tabela do Indicador e Meta Referente ao Tempo Máximo de Espera para Usuários Classificados com Risco AMARELO < 30 min. (medido desde a classificação ao atendimento Médico.....63
88. Tabela referente ao total de usuários classificados com risco amarelo relacionado ao tempo de atendimento menor ou igual a 30 min. Março/2020.....64

CONFERE COM A ORIGINAL
Hospital Mahatma Gandhi

ATIVIDADES/PROTOCOLOS TÉCNICOS IMPLANTADOS E PRODUTIVIDADE.....65
89. Tabela da Descrição das Atividades Realizadas Referente a Planilha de Internação e Transferências.....65
90. Planilha de internação hospitalar - Março/2020.....65
91. Tabela Quantitativa Referente ao Número de Internações e Encaminhadas para o Hospital Municipal de Bebedouro por Município de Origem - Março de 2020.....66
PLANILHA CROSS.....67
92. Planilha CROSS referente ao mês de Março/2020.....67
TABELA DA DESCRIÇÃO DAS ATIVIDADES REALIZADAS REFERENTES A EXAMES DE R.X. E LABORATÓRIO.....73
93. Relatório quantitativo de exames radiológicos por especificações - Março/2020.....73
94. Tabela referente a quantidade de exames laboratorial - Março/2020.....74
95. Demanda de atendimento por especialidade - Março/2020.....74
96. Tabela da descrição das atividades realizadas referente a padronização medicamentos 75
97. Tabela referente aos medicamentos padronizados.....75
98. Tabeladescritiva de indicadores quantitativos implantados.....79
99. Tabela de atendimento por especialidade.....79
100. Gráfico quantitativo referente ao número total de atendimento mensal - Março/2020.....79
101.Tabela referente aos diagnósticos mais atendidos na Unidade de Pronto Atendimento - Março/2020.....80
102.Tabela de indicadores assistenciais - Março/2020.....80
103.Tabela quantitativa de atendimentos referentes a Agressão Física - Março/2020.....83
104.Tabela quantitativa de atendimentos referentes a vítimas de Acidente de trânsito - Março/2020.....84
105. Tabela Especificando a Caracterização dos Acidentes de Trânsito Atendidos na UPA - Março/2020.....85
106. Tabela descritiva referente as escalas de revezamento médico e de enfermagem.....85
107. Tabela descritiva de protocolos técnicos, manuais e procedimentos implantados.....86
CRONOGRAMA SEMESTRAL: ATIVIDADES PROGRAMADA DE EDUCAÇÃO PERMANENTE.....87
108. Treinamento 1: "Manejo Medidas de Isolamento e Fluxos COVID-19" - Março/2020.....87
109. Ata do treinamento 1: "Manejo Medidas de Isolamento e Fluxos COVID-19" - Março/2020.....88
110. Fotos Gráfico Comparativo Referente ao Índice de participação dos Colaboradores no Treinamento: " Dengue: Notificação, Manejo e Fluxo".....98
111. Conclusão.....99

CONFERE COM A ORIGINAL
Hospital Mahatma Gandhi

CONFERE COM A ORIGINAL
Hospital Mahatma Gandhi

ORGANIZAÇÃO SOCIAL Mahatma Gandhi

UPA 24h UNIDADE DE PRONTO ATENDIMENTO

INDICADORES E METAS DO CONTRATO DE GESTÃO

1. Tabela de indicadores e metas quantitativas e qualitativas de interesse do Departamento Municipal de Saúde.

UNIDADE GERENCIADA: UPA BEBEDOURO 2020
OS RESPONSÁVEL: HOSPITAL PSIQUIATRICO ESPIRITA "MAHATMA GANDHI"
CRONOGRAMA/IND. DESEMPENHO

	Atividades		jan/20				fev/20				mar/20			
			Qtde	%	Meta Mínima	Pontos	Qtde	%	Meta Mínima	Pontos	Qtde	%	Meta Mínima	Pontos
1	Taxa de Satisfação dos Usuários	Total de usuários satisfeitos (alternativas - Regular, Bom e Ótimo) atendidos na unidade de saúde	244	96%	80%	10	209	92%	80%	10	208	95%	80%	10
		Total de usuários que foram pesquisados no período em análise	253				227				220			
2	Taxa de prontuários médicos corretamente finalizados	Total de prontuários finalizados corretamente após atendimento	10.120	100%	100%	10	12.636	100%	100%	10	9.814	100%	100%	10
		Total de Atendimentos	10.120				12.636				9.814			
3	Taxa de usuários classificados como risco vermelho com tempo máximo de espera para atendimento ≤ 5 minutos	Total dos usuários classificados como Risco Vermelho, atendidos em tempo ≤ 5 minutos, contados desde a chegada até o início do atendimento	154	100%	100%	10	206	100%	100%	10	162	100%	100%	10
		Total de usuários classificados como Risco Vermelho	154				206				162			
4	Taxa de Revisão de Prontuários pela Comissão pela Comissão de Óbito	Total de prontuários revisados pela Comissão de Revisão de Óbito	12	100%	100%	15	9	100%	100%	15	20	100%	100%	15
		Total de prontuários de usuários que vieram a óbito	12				9				20			
5	Taxa de Revisão de Prontuários, pela Comissão de CCIH	Total de prontuários de usuários com infecção revisados pela CCIH	711	100%	100%	10	3392	100%	100%	10	2206	100%	100%	10
		Total de prontuários de usuários com infecção	711				3392				2206			
6	Taxa de revisão de prontuários das salas amarela e vermelha	Total de prontuários revisados das salas amarela e vermelha	677	91%	90%	10	619	91%	90%	10	517	91%	90%	10
		Total de prontuários das salas amarela e vermelha	748				682				570			
7	Taxa de usuários adultos classificados quanto ao risco pelo enfermeiro	Total de usuários classificados quanto ao risco por enfermeiro	8.277	100%	80%	15	7.606	100%	80%	15	7.462	100%	80%	15
		Total de usuários registrados	8.277				7.606				7.462			
8	Taxa de usuários classificados como risco verde com tempo máximo de espera para atendimento ≤ 120 minutos	Total de usuários classificados como Risco Verde atendidos em tempo ≤ 120 minutos, medido desde o acolhimento ao atendimento médico	6803	95%	80%	15	6.458	91%	80%	15	5.272	93%	80%	15
		Total de usuários classificados como Risco Verde	7158				7.065				5.668			
9	Taxa de usuários classificados como risco amarelo com tempo máximo de espera para atendimento ≤ 30 minutos	Total de usuários classificados como Risco Amarelo atendidos em tempo ≤ 30 minutos, medido desde o acolhimento ao atendimento médico	1858	85%	90%	0	1.759	74%	90%	0	1.777	71%	90%	0
		Total de usuários classificados como Risco Amarelo	2195				2.393				2.491			
					Total	95			Total	95			Total	95
					Conceito	A			Conceito	A			Conceito	A

00001173

CONFERE COM A ORIGINAL
Hospital Mahatma Gandhi

2. **Indicador de Metas – Fevereiro/2020.**

Nº	INDICADOR	ATENDIDO	ATENDIDO PARCIALMENTE	NÃO ATENDIDO
1	Garantir atendimento ininterrupto.	x		
2	Prestar atendimento em no máximo 30 min, após a realização da classificação de risco de cor amarela.		X	
3	Taxa de permanência na UPA – maior que 24 horas, sem justificativa.	x		
4	Preenchimento adequado do prontuário médico conforme legislação vigente.		X	
5	Queixa de ouvidoria menor que 1%.	x		
6	Inconsistência da ficha de atendimento menor que 3%.	x		

0000174

CONFERE COM A ORIGINAL
Hospital Mahatma Gandhi

2.1 - Justificativa dos Dados Referentes a Tabela de Indicadores:

1) Meta atendida: Atendimento de modo ininterrupto nas vinte e quatro horas do dia e em todos os dias da semana, incluídos feriados e pontos facultativos, contando com uma equipe multiprofissional interdisciplinar devidamente dimensionada conforme os Conselhos de Classes e Ministério da Saúde.

2) Meta parcialmente atendida: No mês de **MARÇO/2020** foram classificados **2.491** pacientes na prioridade amarelo, destes, **1.777**, ou seja, **71%** foram atendidos em tempo inferior a 30min. **Atendemos parcialmente a meta contratual que estabelece pelo menos 90% dos pacientes classificados na prioridade amarela sejam atendidos no tempo inferior a 30min, já que obtivemos índice maior que 70% no tempo estabelecido.** Embora fica estabelecido o atendimento de pelo menos 90% dos usuários classificados nesta prioridade em tempo inferior a 30 min, justificamos que esse tempo sofre a influência quando o paciente é reclassificado, ou seja, na mudança do verde para o amarelo gerando um tempo acumulativo e as urgências maiores são classificadas na prioridade "LARANJA". Na prioridade VERDE, **5.668** pacientes foram classificados e destes **5.272**, ou seja, **93%** foram atendidos no prazo inferior a 120min em conformidade com a meta estabelecida que determinou que pelo menos **80%** fossem atendidos neste tempo.

3) Meta atendida: Todos os casos com permanência maior que 24 horas cujas justificativas referem-se a falta de vagas no serviço de referência via CROSS, ou paciente que necessitaram de avaliação ou interconsulta na UPA com indicação e realização de tomografia e com posterior aguardo de vaga na clínica ou paciente psiquiátrico em situação de emergência aguardando interconsulta com o CAPS e constatou também, casos que necessitaram de um tempo superior a 24 horas de observação devido a complexidade do caso e alta posterior.

- **05** pacientes inseridos na CROSS com tempo de permanência maior que 24 horas na justificativa de no momento não ter leito de U.T.I ou por causa de superlotação do serviço de referência.
- **20** pacientes com permanência **> de 24 horas** justificados na tabela abaixo:

Nº	Justificativa	Data/hora Entrada	Data/hora Saída
1	C.M.B.T – Vítima T.C.E com tempo de permanência justificado devido a necessidade de realização de tomografia, avaliação e tempo de observação recomendada devido a trauma encefálico com posterior alta.	01/03 – 17:55h.	02/03 – 23:55h.
2	M.A.O – Colelitíase com tempo de permanência justificado devido a necessidade de realização de exames ultrassom, avaliação do clínica cirúrgica e aguardo de vaga de internação.	02/03 – 11:00h.	03/03 – 22:30h.

0000175

CONFERE COM A ORIGINAL
Hospital Mahatma Gandhi

3	D.F.O – Paresia em M.I.D com tempo de permanência estendido justificado pela realização de tomografia, avaliação da neurocirurgia e aguardo da mvaga de transferência via CROSS para internação.	02/03 – 12:00h.	04/03 – 01:40h.
4	J.E.O – Tuberculose com tempo de permanência estendido devido a necessidade de realizar tomografia, avaliação com infectologista e aguardo de vaga.	03/03 – 15:35h.	05/03 – 08:30h.
5	M.C.F – Abstinência alcoólica com tempo de permanência justificado devido a necessidade de aguardar avaliação do CAPS.	07/03 – 09:29h.	09/03 – 07:00h.
6	A.J.S.F – H.D.A, com tempo excedido devido a necessidade de avaliação da cirurgia geral, realização de tomografia e aguardo de vaga via CROSS para transferência.	07/03 – 19:04h.	09/03 – 18:30h.
7	L.R.S.S – Dor abdominal com tempo excedido devido a necessidade de realização de tomografia, avaliação com a cirurgia geral e observação.	09/03 – 10:00h.	12/03 – 09:30h.
8	E.L.A – Diverticulite, com tempo excedido devido a necessidade de avaliação com a cirurgia geral, realização de tomografia e aguardo de internação.	10/03 – 23:55h.	12/03 – 09:40h.
9	T.C.F.S.S – Dor abdominal, com tempo excedido devido a necessidade de realização de tomografia, avaliação da cirurgia geral e aguardo de internação.	10/03 – 12:08h.	12/03 – 09:40h.
10	F.R.B – Icterícia e dor abdominal, com tempo excedido devido a necessidade de realização de tomografia, avaliação da cirurgia geral e aguardo de internação.		
11	W.R.N.F – Hérnia umbilical tempo excedido devido necessidade de realização de exames por imagem, avaliação da cirurgia geral e observação.	12/03 – 12:35h.	14/03 – 01:30h.
12	J.L.R – Colelitíase renal. Tempo excedido devido a necessidade de realização de ultrassonografia, tomografia e avaliação da cirurgia geral.	14/03 – 14:55h.	16/03 – 02:10h.
13	I.A.S – I.T.U/sepse. Tempo excedido devido a necessidade de permanecer monitorizada até estabilização do quadro e posterior internação na clínica médica.	15/03 – 11:30h.	19/03 – 08:50h.
14	V.M.Z.R – A.V.C – Tempo excedido devido a necessidade de realização de tomografia e avaliação da neurologia.	16/03 – 22:00h.	18/03 – 18:40h.
15	W.R.M.C – P.N.M – Tempo excedido devido a instabilidade do quadro clínico, realização de tomografia, avaliação de infectologia e internação.	17/03 – 13:50h.	19/03 – 10:50h.
16	O.C – Dengue. Necessidade de observação por tempo maior por enquadrar no grupo C.	17/03 – 20h.	19/03 – 15:30h.

0000176

CONFERE COM A ORIGINAL
Hospital Mahatma Gandhi

17	V.C.R – A.V.C. Tempo de permanência excedido por necessidade de realizar tomografia, avaliação da neurologia e aguardo de vaga para internação.	17/03 – 23:00h.	20/03.
18	O.S – AVC. Tempo de permanência excedido por necessidade de realizar tomografia, avaliação da neurologia e observação.	18/03 – 20:00h.	19/03 – 10:50h.
19	J.F – P.N.M. Tempo excedido devido a necessidade de estabilização do quadro clínico, aguardo de vaga de U.T.I via CROSS.	02/03 – 21:00h.	05/03 – 16:40h.
20	L.C.A – IAM. Tempo excedido devido	16/03.	18/03.

4) Meta Parcialmente Atendida: A Comissão de revisão de prontuários realiza mensalmente análise de pelo menos 90% dos prontuários conforme pontuados em tabela específica neste relatório bem como a comissão de revisão de óbitos que analisa 100% dos prontuários dos pacientes que evoluíram a óbito. As inconsistências relatadas, são parcialmente corrigidas, no qual o profissional é notificado e a correção efetuada.

5) Meta Atendida: Realizado **220** PESQUISA DE SATISFAÇÃO seguindo um roteiro sistematizado correspondendo **2,01%** do total de pacientes atendidos. Constatou que entre as avaliações realizadas, o tempo de espera foi o mais apontado na avaliação negativa, com **27** pacientes avaliando "ruim" e isso corresponde apenas **0,24%** de desaprovação em relação a quantidade geral de pacientes atendidos **(10.931)**, permanecendo a taxa **inferior a 1%**. A média de reclamações somando todos os setores avalizados correspondeu a **14,6** pacientes, ou seja, taxa de apenas **0,13%** do total de pacientes atendidos no mês de março de 2020.
Na ouvidoria externa, mediante a realização de contato telefônico pelo serviço social com usuário teve uma amostragem de **126** pacientes e destes **12** pacientes avaliaram como ruim e ao compararmos com o total de pacientes atendidos no mês de março de 2020, **10.931**, essa taxa corresponde a **0,1%.**

6) Meta Atendida: As fichas de atendimento são geradas automaticamente pelo sistema hospitalar "Benjimed" no qual constam todas as informações necessárias de identificação, acolhimento com classificação de risco, atendimento médico e de enfermagem, prescrição e anotação cujos dados são preenchidos na ficha. Atualmente, o sistema foi atualizado, colocando campos obrigatórios para preenchimento da ficha. Reitero que na necessidade de ficha manual por qualquer eventualidade momentânea, temos disposto a ficha impressa contendo todas as informações preconizadas pela legislação vigente e preenchidas devidamente pelos profissionais.

0000177

CONFERE COM A ORIGINAL
Hospital Mahatma Gandhi

DESCRIÇÃO DO INDICADOR COM META CUMPRIDA REFERENTEAS TAXAS DE SATISFAÇÃO DO USUÁRIO – OUVIDORIA INTERNA E EXTERNA

Obs: Meta atingida, com índice de satisfação superior a 80% na ouvidoria interna e externa conforme descrito pelo relatório do serviço social à partir do item 3.

3. Tabela do indicador e meta referente a taxa de satisfação do usuário.

INDICADOR 1	META	CÁLCULO	PONTOS	RESULTADO
TAXA DE SATISFAÇÃO DOS USUÁRIOS.	>= 80%.	NÚMERO DE USUÁRIOS SATISFEITOS/TOTAL DE USUÁRIOS X 100.	**10**	100% META CUMPRIDA. SEGUE NO ITEM ABAIXO A DESCRIÇÃO DAS ATIVIDADES DE OUVIDORIA INTERNA E EXTERNA COM ÍNDICE DE SATISFAÇÃO SUPERIOR A 80 %.

4. Tabela da demanda de usuários que aderiram à pesquisa de satisfação – Março/2020.

USUÁRIOS	Março de 2020
RESPONDERAM	193
NÃO RESPONDERAM	0
Demanda Espontânea	27

0000178

Total	220

CONFERE COM A ORIGINAL
Hospital Mahatma Gandhi

0000179

CONFERE COM A ORIGINAL
Hospital Mahatma Gandhi

5. Tipificações da Pesquisa de Satisfação do Usuário Aplicada e Espontânea

No mês de **Março/2020**, a pesquisa de Satisfação do Usuário foi aplicada em todos os Eixos da UPA, e conta com a demanda espontânea que oferece ao usuário a oportunidade de avaliar cada um dos critérios descritos como **Ótimo, Bom, Regular, Ruim e não responderam.**
O questionário foi aceito por **193** usuários, sendo **27** usuários da Demanda Espontânea, somando **220** no total conforme demonstram os gráficos a seguir:

Apresentação da Pesquisa

6. Índice de satisfação referente à Recepção da UPA

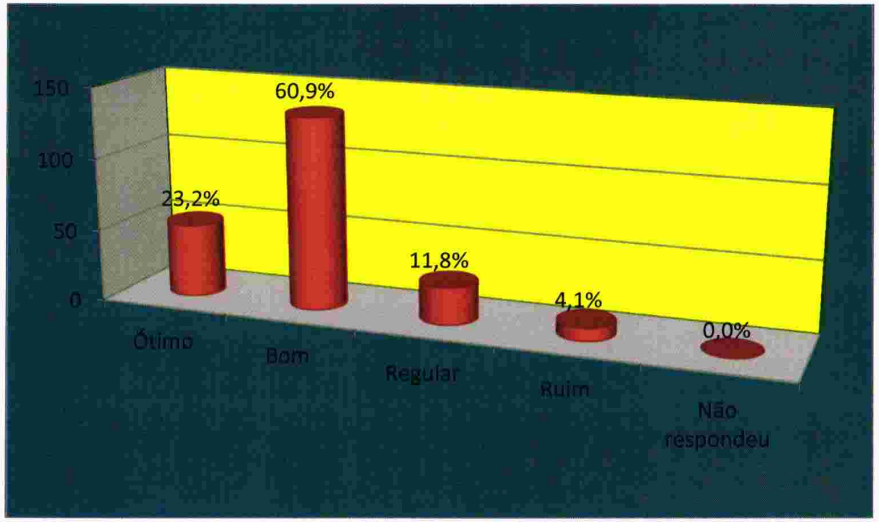

0000180

CONFERE COM A ORIGINAL
Hospital Mahatma Gandhi

Quantitativo de usuários que aderiram à pesquisa

ÓTIMO – 51
BOM – 134
REGULAR – 26
RUIM –9
NÃO RESPONDEU - 0

TAXA DE SATISFAÇÃO

211X100 = 96,0%
220

TAXA DE INSATISFAÇÃO

9X100 = 4,0%
220

7. **Índice de satisfação referente à Classificação de Risco da UPA**

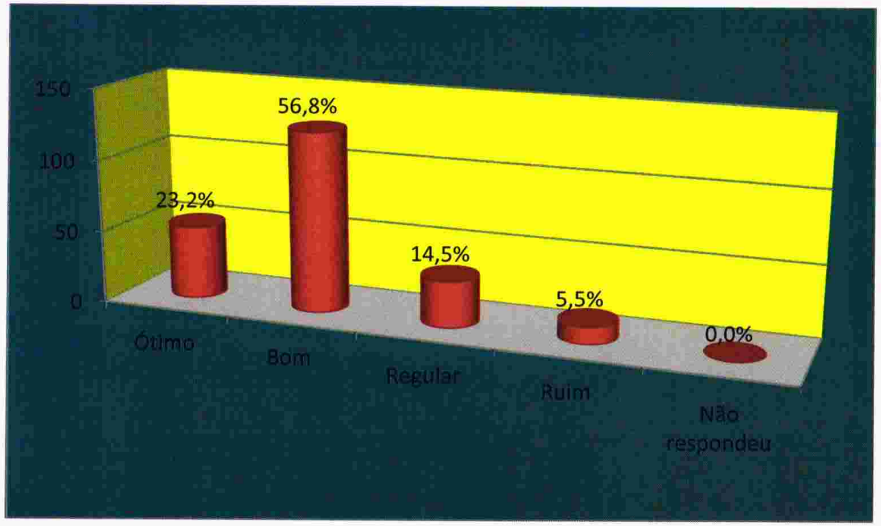

0000181

CONFERE COM A ORIGINAL
Hospital Mahatma Gandhi

Quantitativo de usuários que aderiram à pesquisa

ÓTIMO –51
BOM – 125
REGULAR – 32
RUIM – 12
NÃO RESPONDEU - 0

TAXA DE SATISFAÇÃO

208X100 = 94,5%
220

TAXA DE INSATISFAÇÃO

12X100 = 5,5%
220

8. **Índice de satisfação referente ao Atendimento Médico da UPA**

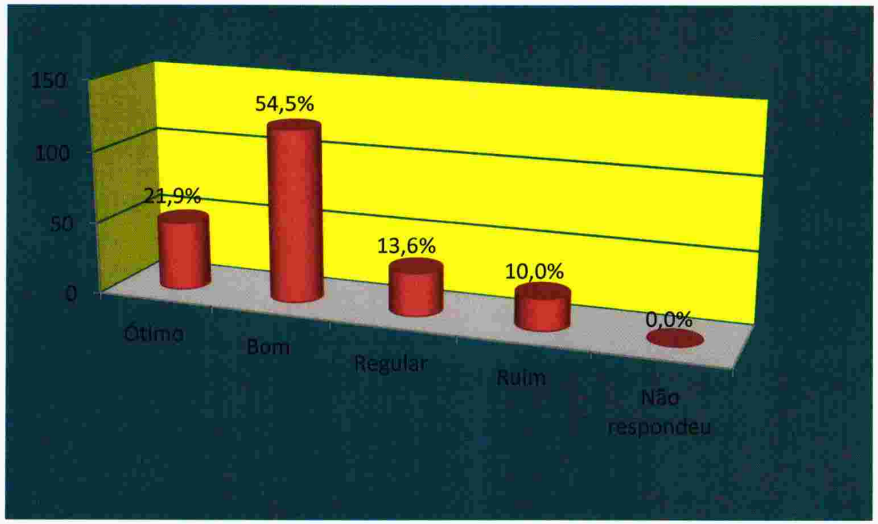

0000182

CONFERE COM A ORIGINAL
Hospital Mahatma Gandhi

Quantitativo de usuários que aderiram à pesquisa

ÓTIMO –48
BOM – 120
REGULAR – 30
RUIM – 22
NÃO RESPONDEU - 0

TAXA DE SATISFAÇÃO

198X100 = 90,0%
220

TAXA DE INSATISFAÇÃO

22X100 = 10,0%
220

9. Índice de satisfação referente ao Atendimento de Enfermagem da UPA

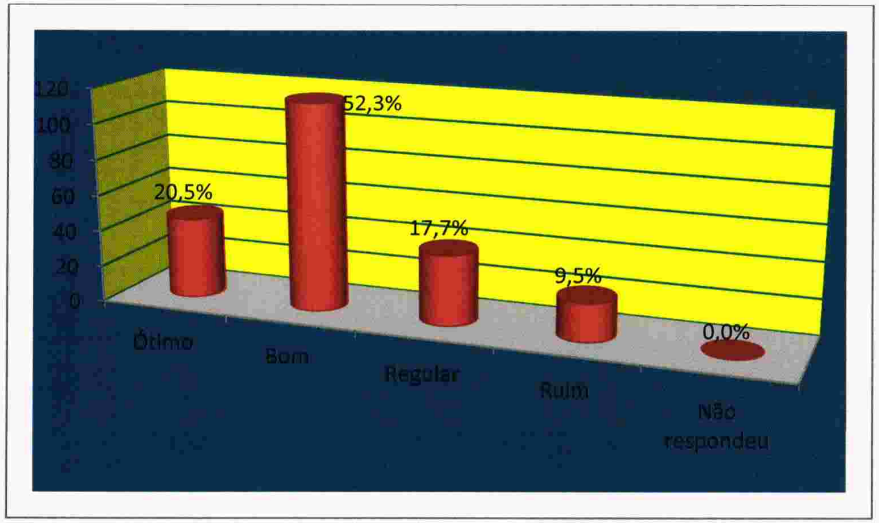

0000183

Quantitativo de usuários que aderiram à pesquisa

ÓTIMO – 45
BOM – 115
REGULAR –39
RUIM – 21
NÃO RESPONDEU - 0

TAXA DE SATISFAÇÃO

199X100 =90,5%
220

TAXA DE INSATISFAÇÃO

21X100 =9,5%
220

10. Índice de satisfação referente ao Atendimento do Serviço Social na UPA

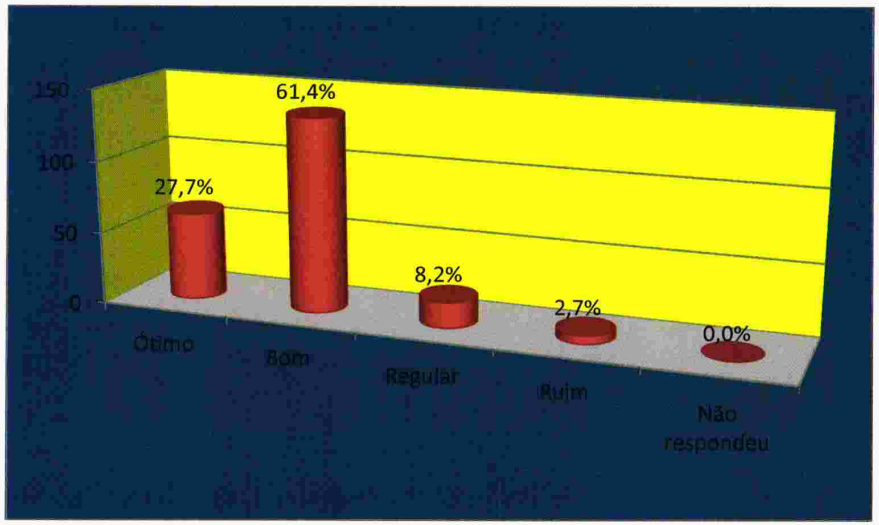

CONFERE COM A ORIGINAL
Hospital Mahatma Gandhi

00001184

CONFERE COM A ORIGINAL
Hospital Mahatma Gandhi

Quantitativo de usuários que aderiram à pesquisa

ÓTIMO – 61
BOM – 135
REGULAR – 18
RUIM – 6
NÃO RESPONDEU - 0

TAXA DE SATISFAÇÃO

214X100 = 97,3%
220

TAXA DE INSATISFAÇÃO

6X100 = 2,7%
220

11. Índice de satisfação referente ao Tempo de espera para ser Atendido na UPA

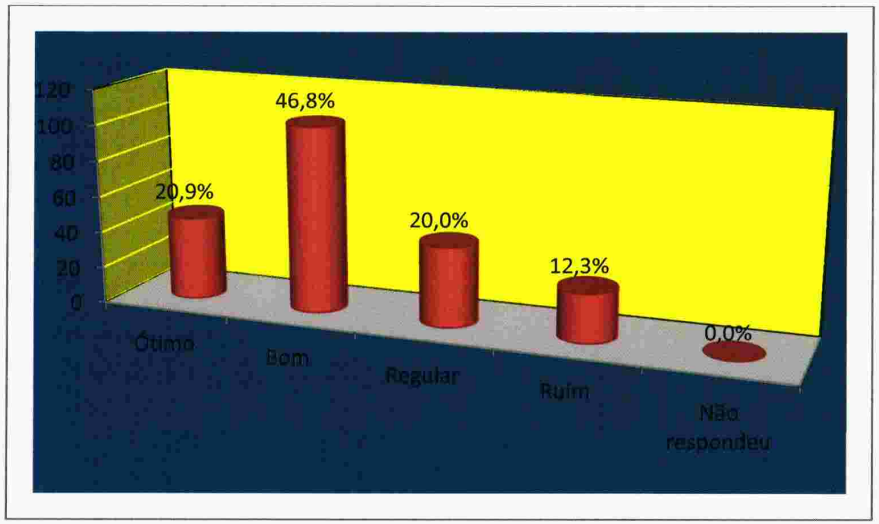

00001851

CONFERE COM A ORIGINAL
Hospital Mahatma Gandhi

Quantitativo de usuários que aderiram à pesquisa

ÓTIMO –46
BOM – 103
REGULAR – 44
RUIM – 27
NÃO RESPONDEU - 0

TAXA DE SATISFAÇÃO
193X100 = 87,8%
220
TAXA DE INSATISFAÇÃO
27X100 = 12,2%
220

12. Índice de satisfação referente à Limpeza das dependências da UPA

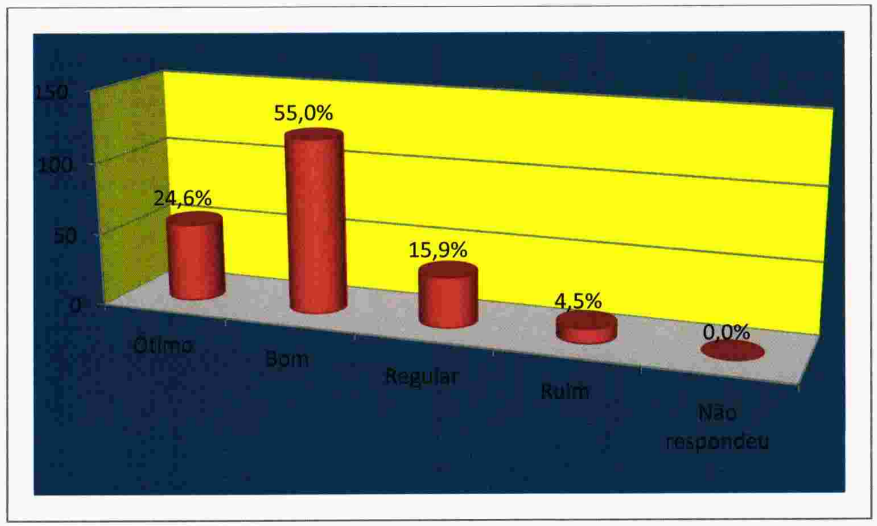

00000186

CONFERE COM A ORIGINAL
Hospital Mahatma Gandhi

Quantitativo de usuários que aderiram à pesquisa

ÓTIMO – 54
BOM –121
REGULAR –35
RUIM – 10
NÃO RESPONDEU - 0

TAXA DE SATISFAÇÃO
210X100 = 95,5%
220
TAXA DE INSATISFAÇÃO
10X100 = 4,5%
220

13. Índice de satisfação referente ao Controle de Acesso da UPA

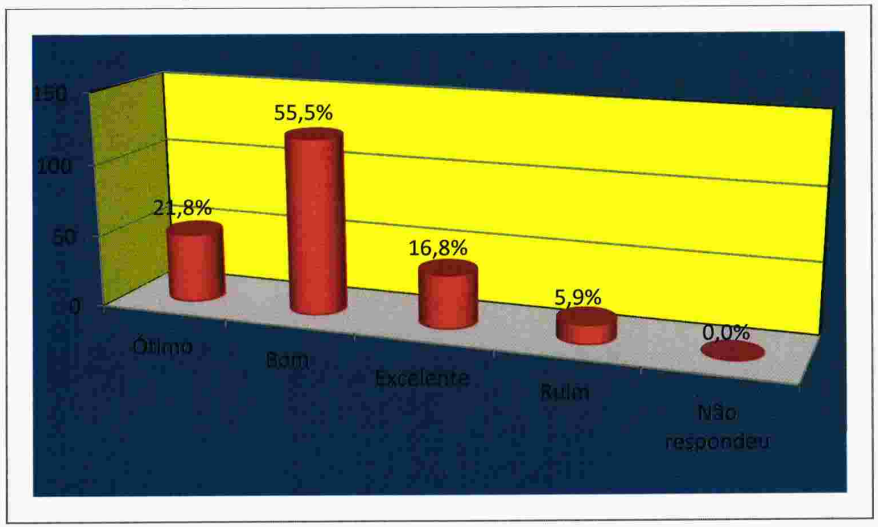

0000187

CONFERE COM A ORIGINAL
Hospital Mahatma Gandhi

Quantitativo de usuários que aderiram à pesquisa

ÓTIMO –48
BOM – 122
REGULAR – 37
RUIM – 13
NÃO RESPONDEU - 0

TAXA DE SATISFAÇÃO

207X100 = 94,1%
220

TAXA DE INSATISFAÇÃO

13X100 =5,9%
220

14. Índice de satisfação do Atendimento Geral da UPA (Todos os Eixos).

OBS: Esse Gráfico demostra índice de Satisfação do usuário em relação a todosos eixos da UPA, mas não o índice total.

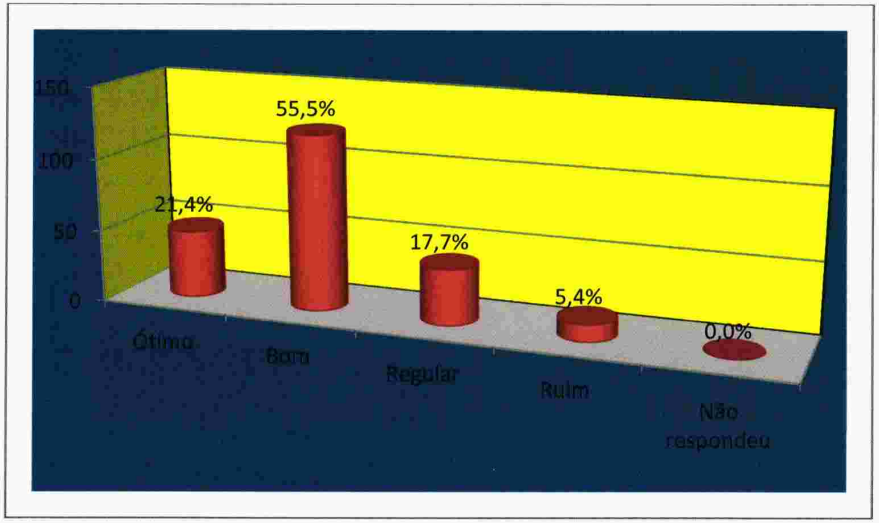

00001888

Quantitativo de usuários que aderiram à pesquisa

ÓTIMO – 47
BOM – 122
REGULAR – 39
RUIM – 12
NÃO RESPONDEU - 0

TAXA DE SATISFAÇÃO
208X100 = 94,6%
220

TAXA DE INSATISFAÇÃO
12X100 = 5,4 %
220

15. Análises da Pesquisa de satisfação Aplicada e Espontânea.

No mês de **Março** a Pesquisa de Satisfação do usuário foi aplicada em todos os eixos da UPA e foi aceito por **193** usuários sendo **27** foram da **Demanda Espontânea,** totalizando uma amostra de **220** usuários. O índice de Satisfação aponta que os eixos mais destacados positivamente foram: O Serviço Social com **97,3%**, a Recepção com **96,0%**, o Serviço de Limpeza da UPA **95,5%**, a Classificação de Risco **94,5%,** o Controle de Acesso **94,1%,**o Atendimento de enfermagem **90,5%** de satisfação, o Atendimento Médico **90,0%**,enquanto que o Tempo de Espera para ser Atendido **87,8%**. O Índice Geral de satisfação dos atendimentos em todos os eixos da UPA fechou em **94,6%,** de acordo com o gráfico abaixo, concluímos que houve um índice de satisfação importante em relação à porcentagem de insatisfação.

16. Índices de Satisfação Total do Usuário em Março/2020 na UPA de Bebedouro.

CONFERE COM A ORIGINAL
Hospital Mahatma Gandhi

00000189

CONFERE COM A ORIGINAL
Hospital Mahatma Gandhi

OBS: Esse Gráfico demostra índice de Satisfação total do usuário em relação a todos os eixos da UPA.

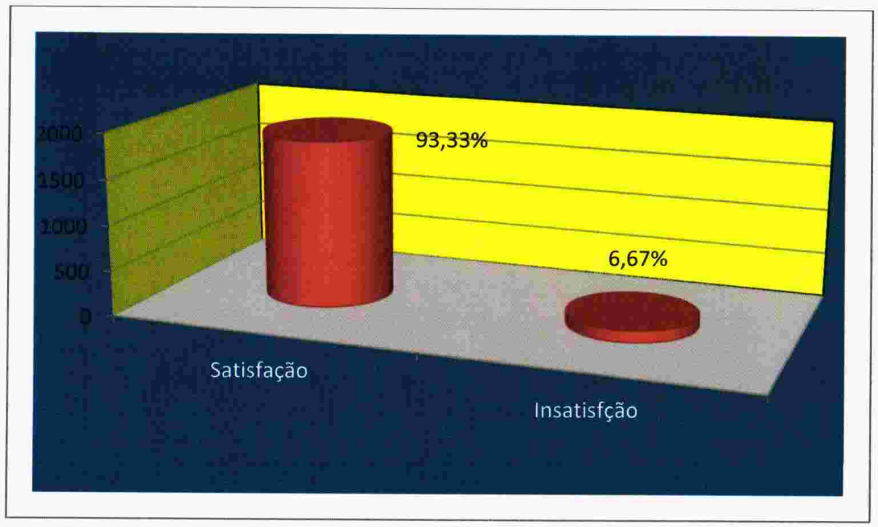

0000190

CONFERE COM A ORIGINAL
Hospital Mahatma Gandhi

SERVIÇO DE OUVIDORIA

17. Demandas Respondidas e Pendentes - Março/2020.

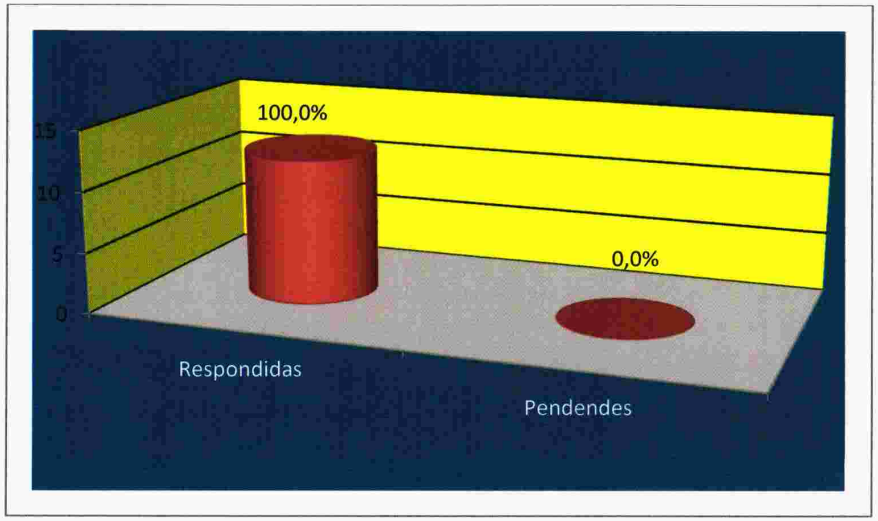

18. Demanda de Atendimentos do Serviço Social na Ouvidoria -Março/2020.

DEMANDA	Março de 2020
Reclamação	12
Elogios	0
Sugestão	00
Total	**12**

0000191

CONFERE COM A ORIGINAL
Hospital Mahatma Gandhi

O gráfico acima se refere ao quantitativo de manifestações apresentadas pela Unidade de Pronto Atendimento de Bebedouro-SP em **Março de 2020**. Totalizando em **12** demandas oriundas dos seguintes Canais: Ouvidor UPA, Telefone e E-mail.

19. Tipificação das manifestações de Março/2020.

Conforme o assunto abordado na manifestação, a mesma é classificada, em: demora no atendimento, reclamação do funcionário, reclamação do atendimento médico, limpeza da Unidade, informações, sugestões, elogios, entre outros.
Abaixo, segue a divisão da ouvidoria e sua quantidade, relacionada a **Março de 2020**, relativo a **12** manifestações dos usuários.

20. Gráfico: Tipificação das manifestações de Março/2020.

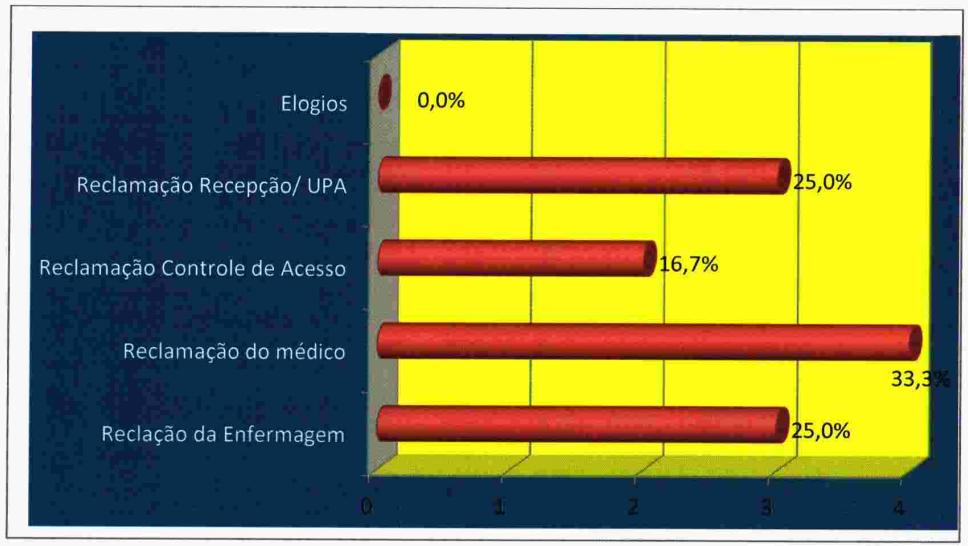

0000192

CONFERE COM A ORIGINAL
Hospital Mahatma Gandhi

OUVIDORIA EXTERNA

O Serviço Social é responsável pela Ouvidoria Externa da UPA. A Ouvidoria Externa da UPA é realizado através de contato telefônico do Assistente Social com o usuário que receberam atendimento nos seguintes eixos da UPA (Pronto Atendimento Adulto, Pronto Atendimento Infantil), inclui também os atendimentos de emergência em Sala vermelha, Sala Amarela e Repouso Infantil e apresenta duas opções de resposta: **Bom e Ruim**. Devido o não fechamento dos atendimentos do mês de **Janeiro de 2020**, a base será sempre do mês anterior. No mês de **Fevereiro** de 2020 foram contabilizados **12.636** (Doze mil seiscentos e trinta e seis) atendimentos nos eixos citados acima, cumprindo com a exigência de 1% de pesquisa via telefone que seria aproximadamente uma amostra de **126** usuários pesquisados, o Serviço Social cumpriu uma meta de **126** usuários que aceitaram a pesquisa.

21. Demanda da Ouvidoria Externa de Março/2020.

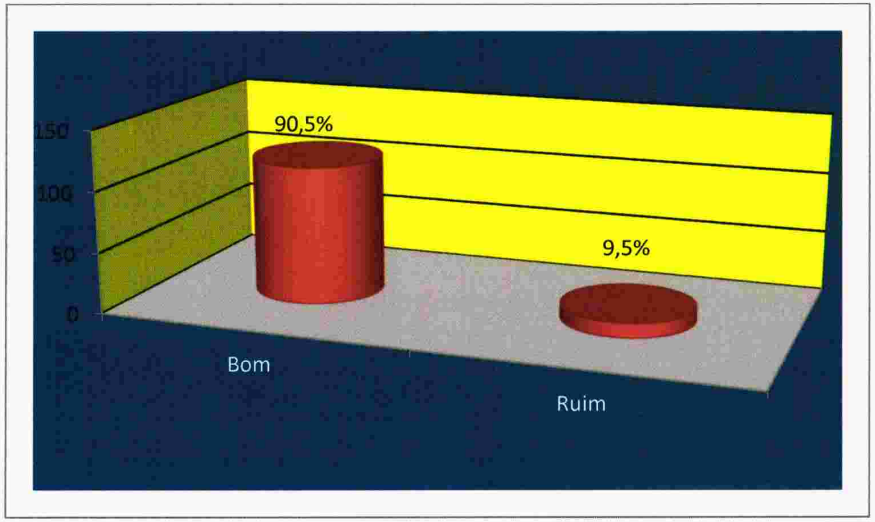

0000193

CONFERE COM A ORIGINAL
Hospital Mahatma Gandhi

22. Tipificação da Ouvidoria externa

OBS: Devido diversidades na tipificação esse instrumental será modificado para melhor veracidade de informações.

No mês de **Março de 2020**, **126** usuarios aceitaram a ouvidoria externa, sendo que **114** usuários responderam que o atendimento da Unidade de Pronto Atendimento-UPA de Bebedouro é **BOM** e **12** usuários responderam que o atendimento é **Ruim.** Durante a estrevista os usuários reclamam da demora para serem chamados ao consultório médico, demora para ver resultados de exames, demora para serem medicados pela enfermagem e da postura dos colaboradores, médicos e alguns não quizeram manifestar suas insatisfações.

23. Mediação e direcionamento em exame de Corpo de Delito.

O Serviço Social realiza o acompanhamento e direcionamento do exame de Corpo de Delito. O usuário é transferido para sala privativa e um dos Policias é conduzido pelo Assistente Social a recepção para realizar a abertura do atendimento. O Corpo dedelitoé classificado na cor Laranja, onde temos cerca de 10 minutos para realizar o atendimento (respeitando disponibilidade de profissionais médicos e enfermeiros). O Enfermeiro é comunicado e realiza a classificação de risco e afere sinais vitais, em seguida o Assistente Social comunica o médico e o mesmo se dirige a sala privativa e finaliza o atendimento de acordo com os padrões éticos.

24. Demanda de Atendimento de Corpo de Delito do mês de Março/2020.

DEMANDA	Março de 2020
Total	52

25. Arquivamentos, organização, busca ativa e solicitação de Laudo para realização de Corpo de Delito junto as Delegacias.

0000194

CONFERE COM A ORIGINAL
Hospital Mahatma Gandhi

O Serviço Social é responsável pelo Arquivamento, Organização, revisão e solicitação de Laudos de Solicitação de Corpo de Delito. No mês de **Março de 2020** foram arquivados junto aos laudos da delegacia **37** Fichas de Atendimentos (F.As.) e solicitado **14** que não constavam envio.

DEMANDA	Março de 2020
Arquivado	37
Solicitado	14
Total	51

26. Mediação e acompanhamento com usuários frequentes (Casos Crônicos) da Unidade de Pronto Atendimento que não aderem seguimento ambulatorial.

O serviço Social realiza mediações em casos de pacientes cônicos na Unidade de Pronto Atendimento. Chamamos de casos crônicos pacientes que vem diariamente a Unidade para receber atendimento no intuito de receber a medicação pretendida, não seguem tratamento ambulatorial e comprometem o protocolo de atendimento da Unidade de Pronto Atendimento-UPA. O Assistente Social é comunicado a intervir com usuário para que realize o seguimento ambulatorial em conjunto com o setor de Recepção, Classificação de Risco e, equipe médica, pesquisa em prontuário e abordagem em sala de espera realiza um trabalho de orientações e triagem e acolhimento de usuários em Sala Privativa para triar e realizar um trabalho de orientações acerca dos atendimentos prioritários da UPA de forma que os usuários entendam a importância de utilizarem as Atenções Básicas para tratamento ambulatorial. Conforme tabela abaixo segue demanda de **Março de 2020**.

27. Demanda de intervenção em casos crônicos no mês de Março/2020.

DEMANDA	Março de 2020
Usuários	08
Total	08

28. Acolhimento Pós-Óbito.

0000195

CONFERE COM A ORIGINAL
Hospital Mahatma Gandhi

O serviço Social realiza o acolhimento, mediação e orientações aos familiares que perderam seus entes queridos. O Acolhimento é realizado em sala privativa para evitar exposição e oferecer maior conforto. Orientações sobre SVO e IML quando necessárioauxilio funeral entre outros casos mais complexos.

29. Demanda de Acolhimento Pós-Óbito Março/2020.

DEMANDA	Março de 2020
Óbitos Acompanhados pelo Assistente Social	11
Total	11

30. Serviços Jurídicos.

O serviço Social realiza serviços Jurídicos da competência Social (Comparecer a Delegacias para prestar depoimento) que envolve atendimento na Unidade de Pronto Atendimento e em momentos que envolvem necessidade de intervenção junto ao Ministério Público.

31. Demanda de Serviços Jurídicos de Março/2020.

DEMANDA	Março de 2020
Usuários	0
Total	0

OBS: No mês de Março, não houve demanda de Serviços Jurídicos.

32. Encaminhamentos de Medicação de uso prolongado para a Atenção

0000196

CONFERE COM A ORIGINAL
Hospital Mahatma Gandhi

Básico - Março/2020.

O Serviço Social realiza o encaminhamento do usuário para ao serviço de Atenção Básica com receita de medicações de uso prolongado (Antibióticos, entre outros), após atendimento médico, recebemos a segunda via da receita que após busca ativa de endereço e localização da Unidade de Atenção Básica a qual o usuário pertence e encaminhamos ao Almoxarifado que realiza a distribuição. Diante da demanda excessiva, o Serviço Social emitiu um Oficio ao Departamento municipal de Saúde solicitando que as Atenções Básicas recebam estoques de antibióticos (cefitriaxona), que é o mais utilizado para melhorar o fluxo e o usuário vai a Unidade munida de receita médica e recebe a medicação, porem continuamos a encaminhar outros tipos de medicamentos que não são comum e devido seu valor não possuem estoque na Atenção Básica e intervimos com usuários que resistem em utilizarem a Atenção Básica. Demanda recebida **Março de 2020**.

33. Demanda de Encaminhamento de medicação a Atenção Básica.

DEMANDA	Março de 2020
Usuários	0
Total	0

OBS: Embora não haja demanda desse serviço, Esse Instrumental será mantido devido casos esporádicos que requerem a intervenção dos Assistentes Sociais desta Unidade devido caso não ser resolvido Pelos Assistentes Sociais responsáveis por essa demanda. No mês de **Março de 2020**, não houve demanda mediada pelo Serviço Social.

34. Relatórios enviados aos Órgãos de Março/2020.

0000197

CONFERE COM A ORIGINAL
Hospital Mahatma Gandhi

Relatórios enviados aos Órgãos e Conselhos, para solicitação de intervenção, acompanhamento e denuncia de diversos casos que comprometem perda de direitos humanos.

Relatórios aos órgãos	Março 2020
CREAS	03
Conselho Tutelar	09
CRAS	01
Conselho Idoso	0
Dep. Juridico	0
CAPS	0
Ministério Publico	0
Ouvidoria Geral Municipal de Beb.	0
Mahatma Gandhi	0
Atenção Básica	01
DMS (Departamento Municipal de Saúde)	0
CMDA (Conselho Municipal dos Direitos da Criança e Adolescente	0
DMPAS (Dep. Mun. De Promoção Social.	01
Policia	01
Casa Santo Expedito	0
Total	**16**

35. Relatórios enviados aos Órgãos de outros Municípios - Fevereiro/2020.

00000198

CONFERE COM A ORIGINAL
Hospital Mahatma Gandhi

O serviço Social realiza contato e intervenções com Órgãos de proteção a pessoa de outros Municípios quando são atendidos na Unidade de Pronto Atendimento. Segue a demanda de **Março/2020**.

Relatórios aos órgãos Março de 2020	Município	Quantidade
Usuários	----------	0
Total		0

OBS: No mês de **Março de 2020**, não houve demanda de Relatórios enviados a outros Municípios.

36. Encaminhamento de usuários a Atenção Básica de Março/2020.

O Serviço Social realiza abordagem ao usuário e através da Classificação de Risco o usuário é transferido ao Serviço Social onde através de busca ativa em prontuário, encaminha o mesmo para Atenção Básica ou de acordo com a demanda, realiza uma reeducação da população para que busque o atendimento da UPA quando se tratar de uma urgência ou de acordo com a classificação de Risco.

37. Demanda de usuários encaminhados a Atenção Básica.

00001199

UsuáriosQualificação/ Março de 2020	Quantidade
Tratamento ambulatorial/agendamento de consultas/medicação de uso prolongado/curativos/retirada de pontos/outros	14

38. Outras solicitações e Encaminhamentos Março/2020.

OBS: Devido alterações nos atendimento do Serviço Social que a partir do mês de **Março de 2020** os atendimentos são impressos e assinados pelos usuários e entrará caracterizados para a prestação e contas, este **Item** demostrará apenas casos complexos resolvidos pelo Serviço Social.

OBS: No mês de **Março de 2020**, o Serviço Social realizou **362** atendimentos de diversas naturezas e solicitações e mediações em casos de conflitos, comunicação por Ofícios e Reuniões, de acordo com o Relatório de Prestação de Contas. Fica disponível cada atendimento em Ficha de Atendimentoimpressa do Sistema do BenjiMed. Entreos atendimentosdo Serviço Social chamados de casos Complexos temos como alguns exemplos que podem se diferenciar a cada dia: Solicitações de Prontuários que ainda não foram arquivados, exames extraviados, laudos médicos de direito do usuário, mediação de conflitos, mediação em reavaliação medica, orientação para tratar dependência química e etílica, totalizando **71** atendimentos.

39. Demanda de casos complexos e ocasionais resolvidos pelo Serviço Social.

Usuários Especificação/ Março de 2020	Quantidade
Demanda	71

40. Mediação em Pós Alta Médica.

CONFERE COM A ORIGINAL Hospital Mahatma Gandhi

0000200

O Serviço Social realiza mediação em alta médica de todos os eixos da Unidade de Pronto Atendimento-UPA (Sala Vermelha, Sala Amarela, Pronto Atendimento Infantil e Sala de Medicação) sempre quando é solicitado pelo médico. Após a Alta Médica o usuário é orientado a procurar o Assistente Social para esclarecer duvidas de encaminhamentos e tratamento ambulatorial. O Assistente Social realiza abordagem em todos os eixos da Unidade de Pronto Atendimento-UPA para esclarecimentos de duvidas, pesquisa social do usuário e informações de tratamento ambulatorial.

CONFERE COM A ORIGINAL
Hospital Mahatma Gandhi

41. Demanda de Acolhimento e mediação Pós-Alta Médica de Março/2020.

DEMANDA	Março 2020
Usuários	03
Total	03

42. Investigação de casos.

O Serviço Social realiza investigação de casos de indivíduos que tiveram passagem pela Unidade de Pronto Atendimento-UPA sempre que é solicitado pela Coordenação da Organização Social. O Assistente Social realiza uma buscaativa em Sistema de Atendimento eletrônico e arquivo municipal (SAME), delegacias e Bases da Policia Militar, Rodoviária, outras unidades hospitalares, entre outros meios. É realizado um relatório e são anexada cópia de prontuários e entregue a Coordenação da OS.

43. Demanda de Investigação de casos do mês de Março/2020.

DEMANDA	Março 2020
Casos	0
Total	0

OBS: No mês de **Março de 2020,** não houve demanda de Investigação de Casos.

44. Mediação em atendimento de Detentos.

0000201

CONFERE COM A ORIGINAL
Hospital Mahatma Gandhi

O serviço Social realiza mediação e acolhimento ao atendimento de usuários detentos que estão sob custódia do Estado. O acolhimento é realizado através de orientações a equipe policial, médica e de enfermagem em todos os eixos da Unidade de Pronto Atendimento, assegurando os direitos humanos, segurança do corpo médico e de enfermagem e dos usuários.

45. Demanda de Mediação em atendimento de Detentos em Março/2020.

DEMANDA	Março 2020
Sala Vermelha	00
Sala Amarela	00
Total	00

OBS: No mês de **Março de 2020** não houve demanda de mediação em atendimentos a consulta de detentos.

46. Analise/busca ativa de solicitação de Prontuários, laudos e declarações, resultados de exames médicos.

O Serviço Social realiza analise e busca ativa de Prontuários, laudos e declarações médicos quando solicitado pelo usuário. De acordo com cada caso é fornecido com a automação da Coordenação do Mahatma Gandhi ou orientado ao usurário solicitar no SAME (arquivo Municipal).

47. Demanda de Busca ativa e analise de Prontuários, laudos e declarações, resultado de exames médicos do mês de Março/2020.

0000202

CONFERE COM A ORIGINAL
Hospital Mahatma Gandhi

DEMANDA	Março 2020
Prontuários, laudos e declarações, resultado de exames médicos	22
Total	22

48. Analise de Receita médica e liberação de procedimentos na Unidade de Pronto Atendimento.

O Serviço Social realiza todos os atendimentos que demandam aplicação de medicações mediante análise de receita. Durante o atendimento é realizado a análise da receita, se esta tudo correta, se é de aplicação exclusiva hospitalar e após analise e orientações muitos usuários são transferidos para receber as medicações na Atenção Básica por tratar-se de atendimento de âmbito ambulatorial.

49. Demanda de Analise de Receita médica e liberação de procedimentos na Unidade de Pronto Atendimento do mês de Março/2020.

DEMANDA	Março 2020
Receitas	05

50. Buscativa e resposta de Ofícios da Policia para Laudos Médicos de Corpo de Delito.

O Serviço Social realiza a buscativa de laudos médicos mediante Ofício da Delegacia de Policia de Bebedouro e Região, que tem como objetivo a confirmação da passagem do usuário em questão nesta Unidade e para fins jurídicos e investigativos. O fluxo é realizado através de buscativa em Sistema eletrônico da UPA e pesquisa no SAME-Serviço de Arquivamento Municipal. Após localizar o atendimento médico, o prontuário é encaminhado a Coordenação de Enfermagem que, de acordo com o protocolo da Unidade, envia ou não o laudo a Polícia.

51. Demanda de buscativa de laudos médicos de Corpo de Delito no mês de Março/2020.

0000203

DEMANDA	Março 2020
Laudos Med.	00

OBS: Em conformidade com a Coordenação desta Unidade de Pronto Atendimento, o Serviço Social enviou um Ofício as Delegacias, transferindo as solicitações de prontuários ao setor SAME (Arquivo Municipal), de acordo com o protocolo de Lei de direito e da Justiça.

52. Demanda de encaminhamento de notificações de violência contra a mulher ao CRAM.

A UPA, em parceria com o CRAM (Centro de Referência e Atendimento da Mulher), através do Serviço Social, realiza um trabalho de orientações e encaminhamento de notificações de mulheres vítimas de violência.

DEMANDA	Março 2020
Notificações	02

53. Tipificação do Acolhimento/Intervenção Social

Acolhimento ao paciente e familiar, criança e adolescente para orientações, direcionamento em todos os eixos da Unidade de Pronto Atendimento. Demanda de **Março de 2020**.

54. Demanda de Atendimento.

CONFERE COM A ORIGINAL
Hospital Mahatma Gandhi

0000204

Acolhimento	Março 2020
Atendimento Individual (Sala Privativa)	68
Sala Amarela	28
Sala Vermelha	33
Pronto Atendimento Infantil	10
Acolhimento Pós Óbito	11
Mediação em Corpo de Delito com mediação do Serviço Social	52
Serviços Jurídicos	0
Mediação Pós Alta Médica	03
Devolução de pertences deixados na UPA	02
Mediação em casos Crônicos	08
Mediação com família em visita sala vermelho-Amarela	34
Análise de receita médica, Prontuários e laudos médicos, liberação de procedimentos na UPA e encaminhamento a Atenção Básica.	22
Outras solicitações e Encaminhamentos	71
Encaminhamento de Mulheres vítimas de violência ao CRAM.	02
Resposta e buscativa de Ofícios da Policia	0
TOTAL	344

CONFERE COM A ORIGINAL
Hospital Mahatma Gandhi

0000205

CONFERE COM A ORIGINAL
Hospital Mahatma Gandhi

55.TABELA REFERENTE AO NÚMERO DE ÓBITOS REVISADOS PELA COMISSÃO DE REVISÃO DE ÓBITOS REALIZADO EM MARÇO DE 2020. UPA/BEBEDOURO.

Nº ÓBITOS	Nº PRONTUÁRIOS REVISADOS	% PRONTUÁRIOS REVISADOS	META: Revisão de 100% dos prontuários dos pacientes que evoluíram a óbito.
20	20	100%	100% Cumprida. Taxa de prontuários revisados pela Comissão de óbito – 100%.

56. REUNIÃO DA COMISSÃO DE REVISÃO DE ÓBITO - Março/2020.

DATA	13/03/2020
ATIVIDADES	- Preenchimento da declaração de óbito. - Análise de prontuários (código garbage). - Análise de 100% dos prontuários dos pacientes que evoluíram a óbito e de causas mal definidas. - Implantação fluxo COVID. - Implantação da realização de autópsia verbal nas causas mal definidas.
CARGA HORÁRIA	01 Hora.

57. ATA DA REUNIÃO TÉCNICA DA COMISSÃO DE ÓBITO - Março/2020.

0000206

CONFERE COM A ORIGINAL
Hospital Mahatma Gandhi

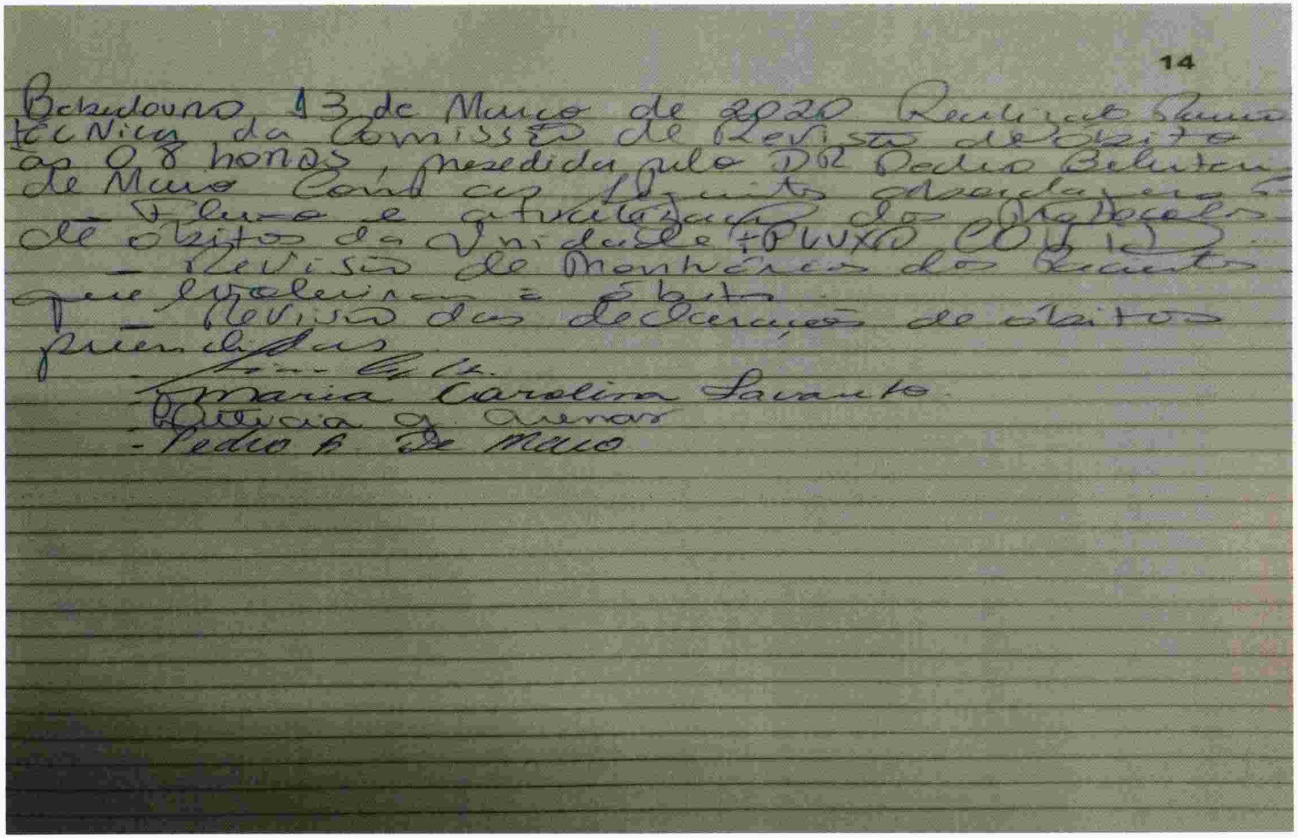

0000207

ASSOCIAÇÃO Mahatma Gandhi

58. TABELA INFORMATIVA: REFERENTE À CARACTERIZAÇÃO DOS PACIENTES QUE EVOLUÍRAM A ÓBITO REALIZADA PELA COMISSÂO DE ÓBITO. DADOS ANALISADOS EM MARÇO DE 2020.

IDADE	INICIAIS NOME	DATA	SEXO	LOCAL DA OCORRÊNCIA	OBSERVAÇÕES RELATADAS	DECLARAÇÃO DE ÓBITO
84	M.B.S	25/03/2020	F	UPA	DPOC CRÔNICO EM USO DE O2 DOMICILIAR	-INSUFICIÊNCIA RESPIRATÓRIA -SEPTICEMIA DE FOCO PULMONAR -BRONCOPNEUMONIA -DPOC **PARTE II** -SENELIDADE
89	J.L.S	25/03/2020	M	UPA	DISPNÉIA, ICTERÍCIA, FEBRIL – QUARO SÉPTICO	-PARADA CARDIORESPIRATÓRIA -SEPSE - INSUFICIÊNCIA CARDÍACA
89	T.A.C	24/03/2020	F	RESIDÊNCIA	DEU ENTRADA EM ÓBITO.	CAUSA DESCONHECIDA
88	P.C	23/03/2020	M	UPA	ALZHEIMER, DM E TABAGISMO CRÔNICO	-SEPSE -BRONCOPNEUMONIA -DIABETES MELLITUS
83	A.G.P.M	22/03/2020	F	UPA	DOENÇA DIVERTICULAR E APRESENTANDO DOR ABDOMINAL	-CHOQUE DISTRIBUTIVO -FALÊNCIA MÚLTIPLA DE ÓRGÃOS -SEPESE DE FOCO PULMONAR **PARTE II:** -INSUFICIÊNCIA RENAL CRÔNICA
70	A.P.F	22/03/2020	M	RESIDÊNCIA	DEU ENTRADA NA UPA EM ÓBITO	-SEPTICEMIA -INFECÇÃO TRATO URINÁRIO -ANEMIA ALZHEIMER
93	O.S.B	21/03/2020	F	RESIDÊNCIA	DEU ENTRADA EM ÓBITO	- MORTE EM DOMICÍLIO **PARTE II:** ALZHEIMET; T.C.E
74	A.D.C.M	20/03/2020	M	UPA	DOR NO PEITO, SUDORESE E SEGUIDO PROTOCOLO DO IAM	-CHOQUE CARDIOGÊNICO -INSUFICIÊNCIA CARDÍACA AGUDA - INFARTO AGUDO DO MIOCÁRDIO -MIOCARDIOPATIA
77	D.M	10/03/2020	M	RESIDÊNCIA	MORTE EM DOMICÍLIO	-MORT E SÚBITA SEM ASSITÊNCIA -INSUFICIÊNCIA RESPIRATÓRIA AGUDA -SEQUELA DE A.V.E -MIOCARDIOPATIA
86	T.A.S.S	18/03/2020	F	UPA	ALZHEIMER, ESCLEROSE E DIFICULDADE RESPIRATÓRIA	-INSUFICIÊNCIA RESPIRATÓRIA AGUDA -CHOQUE SÉPTICO -SEPSE -PNEUMONIA
80	N.T.A	17/03/2020	F	UPA	QUADRO DE DOR ABDOMINAL AGUDA	-INSUFICIÊNCIA RESPIRATÓRIA AGUDA -CHOQUE SÉPTICO -COLECISTITE AGUDA -ABDÔMEN AGUDO INFLAMATÓRIO
78	M.V.M.B	14/03/2020	F	UPA	----------	-INSUFICIÊNCIA RESPIRATÓRIA AGUDA -CHOQUE SÉPTICO -SEPTICEMIA -OBSTRUÇÃO INTESTINAL **PARTE II:** -BRONCOPNEUMONIA -HIPERTENSÃO ARTERIAL
102	N.C.A	13/03/2020	F	UPA	EM TRATAMENTO PARA I.T.U	-SEPSE -COLELITÍASE -INSUF RENAL AGUDA
82	N.A.S	10/03/2020	M	UPA		- INSUFICIÊNCIA RESPIRATÓRIA AGUDA

CONFERE COM A ORIGINAL Hospital Mahatma Gandhi

					----------	-COMA -DIABETES -HIPERTENSÃO ARTERIAL GRAVE PARTE II: -HIPOGLICEMIA AGUDA -INSUFICIÊNCIA RENAL CRÔNICA
80	S.D.S	10/03/2020	M	RESIDÊNCIA	DEU ENTRADA EM ÓBITO	-INSUFICIÊNCIA RESPIRATÓRIA AGUDA -SEPTICEMIA -BRONCOPNEUMONIA -DPOC PARTE II: -DERRAME PLEURAL CRÔNICO
70	A.N.M	05/03/2020	M	UPA	ACAMADO E ATROFIA MUSCULAR. PORTADOR DE GASTROSTOMIA	-INSUFICIÊNCIA RESPIRATÓRIA AGUDA -ATROFIA MUSCULAR -ESCLEROSE LATERAL MÚLTIPLA
80	A.F.S	08/03/2020	M	UPA	CIANÓTICO, TORPOROSO, EMAGRECIDO	ILEGÍVEL A VIA ROSA
58	J.M.M	04/03/2020	M	UPA	ICTÉRICO E HISTÓRIA DE MAL ESTAR E FRAQUEZA HÁ 04 DIAS	-MORTE POR CAUSA DESCONHECIDA
43	C.C.S	03/03/2020	M	UPA	PACIENTE ETILISTA CRÔNICO E PORTADOR DE VARIZES ESOFÁGICA	-CHOQUE HIPOVOLÊMICO -HEMORRAGIA DIGESTIVA -VARIZES ESOFÁGICA -CIRROSE HEPÁTICA **PARTE II:** ETILISTA CRÔNICO
76	A.C.G.P	01/03/2020	F	UPA	DEU ENTRADA EM P.C.R ORIUNDO DE MONTE AZUL	-INSUFICIÊNCIA RESPIRATÓRIA AGUDA -CHOQUE CARDIOGÊNICO -INSUFICIÊNCIA CARDÍACA MIOCARDIOPATIA **PARTE II:** INSUFICIÊNCIA ARTERIAL AGUDA -PANCREATITE

- **TOTAL DE ÓBITOS: 20**
- **TOTAL DE ÓBITOS EM RESIDÊNCIA: 05**
- **TOTAL DE ÓBITOS NA UPA: 15**

CONFERE COM A ORIGINAL
Hospital Mahatma Gandhi

59. GRÁFICO COMPARATIVO REFERENTE AO TOTAL DE ÓBITOS OCORRIDOS EM RESIDÊNCIA, VIA PÚBLICA E TOTAL DE ÓBITOS OCORRIDOS NA UPA/ BEBEDOURO. MARÇO DE 2020.

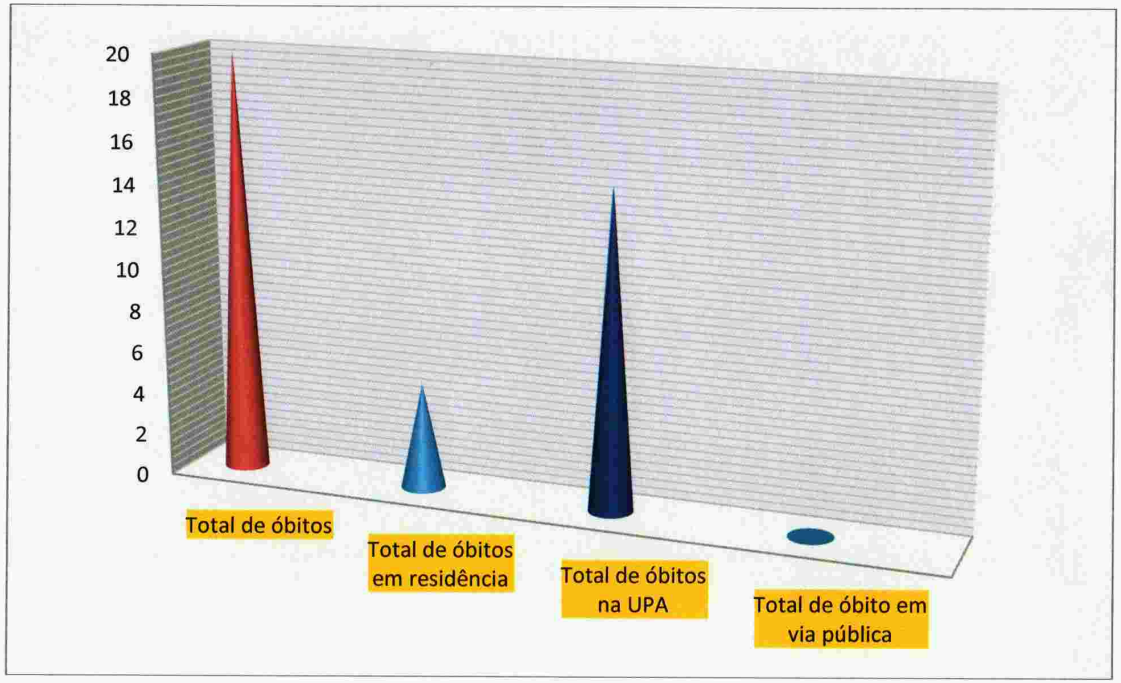

CONFERE COM A ORIGINAL
Hospital Mahatma Gandhi

0000210

CONFERE COM A ORIGINAL Hospital Mahatma Gandhi

60.TABELA REFERENTE AO NÚMERO DE PRONTUÁRIOS REVISADOS PELA COMISSÃO DE CONTROLE DE INFECÇÃO HOSPITALAR - Março/2020.

Nº CIDS INFECCIOSOS COM RELEVÂNCIA CLÍNICA	Nº PRONTUÁRIOS ACOMPANHADOS	% PRONTUÁRIOS REVISADOS	META: revisão de 100% dos prontuários com cids infecciosos.
2.206	2.206	100%	100% Cumprida. Taxa de 2.206 prontuários revisados pela Comissão de Infecção Hospitalar – 100%.

61. ATA DA REUNIÃO TÉCNICA DA COMISSÃO DE INFECÇÃO HOSPITALAR - Março/2020.

REUNIÃO TÉCNICA CCIH	
DATA	13/03/2020
PARTICIPANTES	02
CARGA HORÁRIA	01 hora
- Realizado reunião técnica da comissão, discutido as revisões de prontuários, Cids infecciosos. - Notificação de doença compulsória.	

Foram atividades realizadas pela Comissão de Controle de Infecção Hospitalar junto ao Núcleo de Educação Permanente e Coordenação.

- Separação do fluxo de atendimento de pacientes com sintomas gripais dos demais pacientes, sendo montado o "Gripário" com alocação de equipe de enfermagem, médica e higiene e limpeza – FOTOS ANEXADAS NESTE RELATÓRIO.

- Realizado a limpeza terminal e desinfecção da Unidade por empresa especializada e terceirizada – FOTOS ANEXADAS NESTE RELATÓRIO.

- Realizado junto ao NEP treinamento de equipes sobre o fluxo, manejo, medidas de isolamento e técnicas de paramentação e desparamentação – FOTOS ANEXADAS NESTE RELATÓRIO.

0000211

CONFERE COM A ORIGINAL
Hospital Mahatma Gandhi

ASSOCIAÇÃO Mahatma Gandhi

UPA 24h UNIDADE DE PRONTO ATENDIMENTO

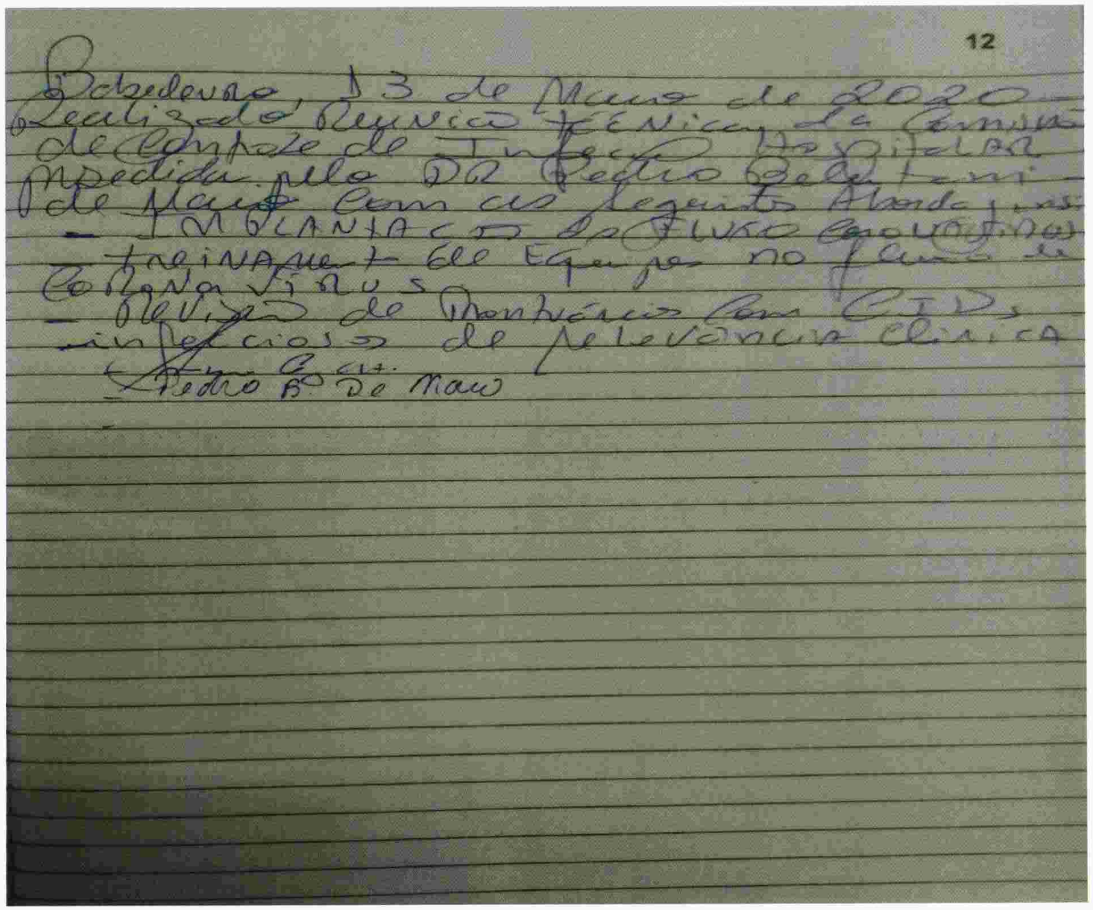

0000212

CONFERE COM A ORIGINAL
Hospital Mahatma Gandhi

62. TABELA REFERENTE ANÁLISE DE PRONTUÁRIOS POR DIAGNOSTICO MÉDICO – Março/2020.

DOENÇAS INFECCIOSAS	QUANTIDADE
DIARRÉIA E GASTROENTERITE DE ORIGEM INFECCIOSA - OBS: Todos os casos notificados na planilha de notificação compulsória.	695
TUBERCULOSE PULMONAR	08
SEPTICEMIA	24
SÍFILIS – Casos encaminhados para V.E.	01
DENGUE – Casos notificados.	822
SARAMPO.	00
RUBÉOLA.	00
MENINGITE.	6
VARICELA – Casos notificados.	16
CAXUMBA – Casos notificados.	37
CONJUNTIVITE – Casos notificados.	247
PNEUMONIA BACTERIANA	312
COVID 19 SUSPEITO	3
APENDICITE AGUDA.	35
TOTAL	2.206

OBS: realizado as notificações das doenças de notificação compulsória e encaminhadas para vigilância epidemiológica.

63. TABELA REFERENTE A ÍNDICE DE INFECÇÃO RELACIONADA COM A ASSISTÊNCIA ANALISADA NUM TOTAL DECIDs INFECCIOSOS – Março/2020.

DESCRIÇÃO DO EVENTO	QUANTIDADE	TAXA
INFECÇÃO TRACTO RESPIRATÓRIO RELACINADO A ASSISTÊNCIA	00	00%
INFECÇÃO TRACTO URINÁRIO RELACIONADO A ASSISTÊNCIA	00	00%
INFECÇÃO DE CORRENTE SANGUÍNEA RELACIONADO A ASSISTÊNCIA	00	00%
INFECÇÃO DE PELE RELACIONADO A ASSISTÊNCIA	00	00%
DESICÊNCIA DE SUTURA POR INFECÇÃO DE PELE	00	00%
OUTRAS INFECÇÕES RELACIONADAS A ASSISTÊNCIA	00	00%
TOTAL DE INFECÇÕES RELACIONADAS À ASSISTÊNCIA	00	00%

0000213

CONFERE COM A ORIGINAL
Hospital Mahatma Gandhi

64. Tabela do indicador e meta referente a taxa de revisão de prontuários da sala amarela e sala vermelha.

INDICADOR	META	CÁLCULO	PONTOS	RESULTADO
TAXA DE REVISÃO DE PRONTUÁRIOS DA SALA AMARELA E SALA VERMELHA.	>=90%	TAXADE PRONTUÁRIOS DAS SALAS AMARELA E VERMELHA REVISADOS / TOTAL DE PRONTUÁRIOS DAS SALAS AMARELA E VERMELHA X 100.	**10**	Meta 100% atingida. Realizado revisão de prontuários de pacientes da Sala Amarela e Sala Vermelha conforme especificações abaixo.

65. Tabela do indicador e meta referente a taxa de prontuários médicos corretamente finalizados após revisão.

INDICADOR	META	CÁLCULO	PONTOS	RESULTADO
TAXA DE PRONTUÁRIOS MÉDICOS CORRETAMENTE FINALIZADOS APÓS REVISÃO.	100%.	TOTAL DE PRONTUÁRIOS MÉDICOS CORRETAMENTE FINALIZADOS APÓS REVISÃO / TOTAL DE ATENDIMENTOS X 100.	**10**	100% atingida, é necessário a correta finalização do prontuário anterior para iniciar o próximo atendimento e após revisão de prontuários realizada pela Comissão.

Meta atingida, pois o sistema implantado exige a correta finalização do prontuário médico para habilitar o próximo atendimento.

0000214

CONFERE COM A ORIGINAL
Hospital Mahatma Gandhi

66. TABELA REFERENTE A TAXA DE PRONTUÁRIOS REVISADOS DOS PACIENTES ATENDIDOS NA SALA AMARELA E SALA VERMELHA - Março/2020.

SETOR	Nº PACIENTES ATENDIDOS	Nº PRONTUÁRIOS REVISADOS	% PRONTUÁRIOS REVISADOS	META: 90% dos prontuários analisados dos pacientes atendidos na sala amarela e sala vermelha.
SALA AMARELA	331	299	90,3%	100% Meta cumprida. 299 prontuários revisados da Sala Amarela e 218 na Sala Vermelha num total de 517, correspondendo 90,7% dos prontuários analisados.
SALA VERMELHA	239	218	91,2%	
TOTAL	570	517	90,7%	

67. ATA REUNIÃO TÉCNICA DA COMISSÃO DE REVISÃO DE PRONTUÁRIO - Março/2020.

DATA	10/03/2020
PARTICIPANTES	05
CARGA HORÁRIA	01h30min.

0000215

CONFERE COM A ORIGINAL
Hospital Mahatma Gandhi

ASSOCIAÇÃO Mahatma Gandhi

UPA 24h
UNIDADE DE PRONTO ATENDIMENTO

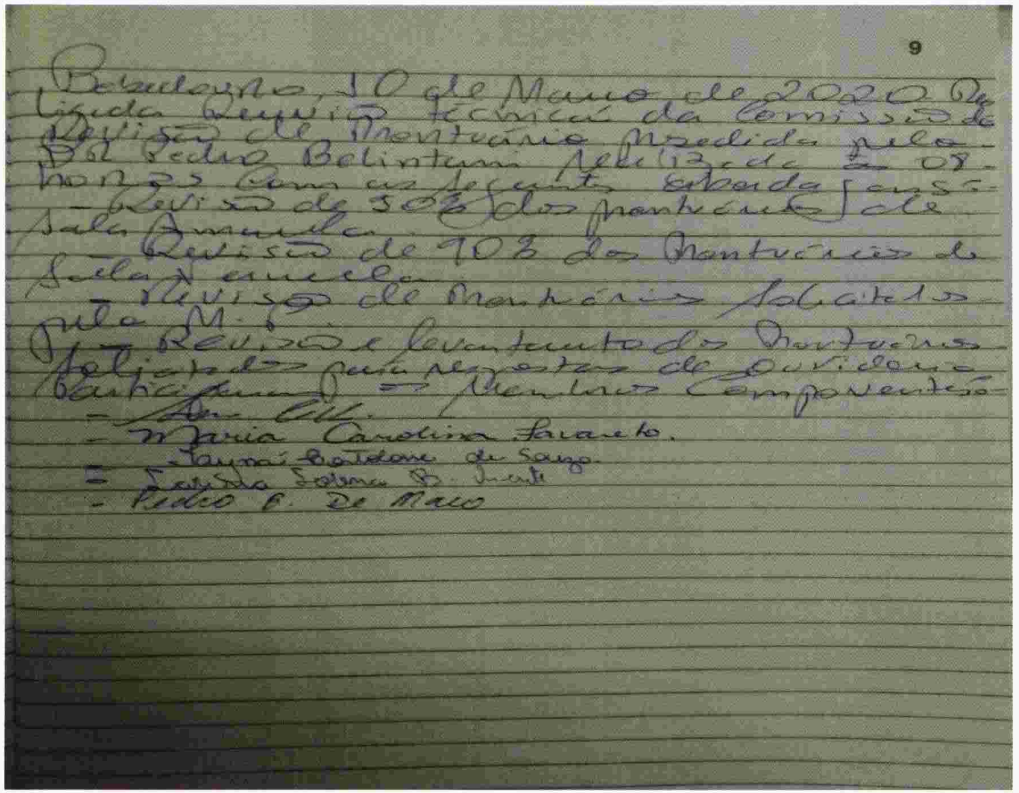

9

Bebedouro, 10 de Março de 2020. Realizada Reunião técnica da Comissão de Revisão de Prontuário presidida pelo DR Pedro Belintani realizada às 08 horas com as seguintes abordagens:
- Revisão de 50% dos prontuários de Sala Amarela
- Revisão de 90% dos prontuários de Sala Vermelha
- Revisão de prontuários solicitados pela M.P.
- Revisão e levantamento dos prontuários solicitados para respostas de ouvidoria
Participaram os membros Componentes:
- [illegible]
- Maria Carolina Favaretto.
- Jayna Bortolone de Souza.
- Lavinia Solano B. [illegible]
- Pedro B. De Maio

0000216

68. Tabela referente aos dados obtidos da análise de prontuários da sala amarela e vermelha – Março/2020.

CARACTERIZAÇÃO	ESPECIFICAÇÕES	QUANTIDADES PONTUADAS
Nº DE PRONTUÁRIOS ANALISADOS	SALA VERMELHA E SALA AMARELA	517 (90,7%)
IDENTIFICAÇÃO DO PACIENTE	CLARAMENTE IDENTIFICADOS	466
	FALHAS NA IDENTIFICAÇÃO	51 (nome abreviado) 00 (dados incompletos)
	SEM IDENTIFICAÇÃO	00
CHECAGEM DE MEDICAÇÃO	CORRETA	293
	FALTA DE INFORMAÇÃO /AUSÊNCIA	72 (falta carimbo, ou falha identificação da categoria) 02 (sem checar)
	ABREVIATURAS INADEQUADAS	150 (inelegibilidade)
CLASSIFICAÇÃO DE RISCO	DESCRIÇÃO CLARA DA QUEIXA	403
	FALHA NA DESCRIÇÃO DA QUEIXA	114 (referente a ausência de dados vitais, falta de informações de acordo com a queixa).
ANOTAÇÃO DE ENFERMAGEM	PROCEDIMENTOS REALIZADOS E CUIDADOS PRESTADOS	312, encontram-se completas as descrições)
	NÃO POSSUI	31
	INFORMAÇÕES INCOMPLETAS	168 (nem todos procedimentos ou intercorrências anotadas)
	ILEGÍVEL	6
EVOLUÇÃO DE ENFERMAGEM NA SAE	TOTAL DE SAE	111
	INFORMAÇÕES ADEQUADAS	72
	FALHA NA EVOLUÇÃO SAE	39
	NÃO POSSUI	406
ANOTAÇÃO E EVOLUÇÃO MÉDICA	INFORMAÇÕES ADEQUADAS	230
	NÃO POSSUI	58
	FALHA NAS INFORMAÇÕES	129 (muitas abreviaturas e anotações e evoluções incompletas)
	ILEGÍVEL	100

CONFERE COM A ORIGINAL
Hospital Mahatma Gandhi

ASSOCIAÇÃO Mahatma Gandhi

RECURSOS HUMANOS

69. Tabela recursos humanos – Colaboradores – Mês de março de 2020. UPA/Bebedouro.

QTDE	NOME	FUNÇÃO
	ADMINISTRATIVO	
1	Lenita Aparecida Nogueira	Aux. Faturamento
2	Nathália Vergani	Aux de R.H
3	Fernando Antonio Miotto	Coord. Adm
4	Maria Carolina Favareto	Enfermeira
5	Eder Francisco Pellegrino	Auxiliar Financeiro
6	Larissa Lorena Barreto Vicente	Auxliar Admin.
7	Aline Ferreira Bertoloni	RT Enfermagem
	RECEPÇÃO	
1	Ana Maria de Souza Pereira	Auxliar Admin.
2	Aroldo Ornaghi da Silva	Auxliar Admin.
3	Cristiane Custódio de Castro	Auxliar Admin.
4	Elizangela Cristina Dalmazo	Auxliar Admin.
5	Francine Morales	Auxliar Admin.
6	Gedivaldo Mariano	Auxliar Admin.
7	Lais de Oliveira Angeloni	Auxliar Admin.
8	Leonardo C. Rondon	Auxliar Admin.
9	Luis Gustavo de Oliveira	Auxliar Admin.
10	Matheus de Limpa Cipola	Auxliar Admin.
11	Meire Aparecida Barbosa Verissimo	Auxliar Admin.
12	Sara Pereira Rodrigues	Auxliar Admin.
	INFORMÁTICA	
1	Vinicius Leopoldino de Andrade Migliorucci	Téc. Informática
	CONTROLE DE ACESSO	
1	André Roberto de Deus	Porteiro
2	Daniela Monteiro da Silva	Porteiro
3	Eygryston James Lopes de Moraes	Porteiro
4	Edson Aparecido Tenorio	Porteiro
5	Jhonatam Pereira	Porteiro
6	João Luis Stock	Porteiro
7	Jorge Ivan Gonçalves	Porteiro
8	Jaércio Ferreira Neves	Porteiro
9	Lucas Felipe Coelho	Porteiro
10	Luis Fernando Oreti da Silva	Porteiro
11	Luiz Fernando Lazaro	Porteiro
12	Roger Lourenço Rosa	Porteiro

CONFERE COM A ORIGINAL Hospital Mahatma Gandhi

13	Tiago Machado de Andrade	Porteiro
	FARMÁCIA	
1	Alexandra Maura de Freitas	Farmaceutica
2	Angela Maria de Andrade	Farmaceutica
3	Carlene Cristina Rodrigues	Aux. De Farmácia
4	Isabella Ap Ferreira	Aux. De Farmácia
5	Kariana Leite Cardoso	Farmaceutica
6	Katlyn Taysa Genaro de Moraes	Aux. Farmacia
7	Leda Cristina Magalhaes Matos	Farmaceutica
8	Maria Eduarda Ornaghi da Silva	Aux. Farmacia
9	Samantha Fernada Nobre	Aux. Farmacia
10	Vincius Peixe Maricato	Aux. Farmacia
11	Wellington Rodrigo Cruz Marques	Aux. Farmacia
	SERVIÇO SOCIAL	
1	Adriana Cristina da Cruz	Assit. Social
2	Leticia Gonçalves Arenas	Assit. Social
	ENFERMEIROS	
1	Ana Caroline Souza de Melo	Enfermagem
2	Antonio Rafael Perez	Enfermagem
3	Adalto Araujo Costa	Enfermagem
4	Aline Camerro	Enfermagem
5	Amanda Mariano Martins	Enfermagem
6	Ananda Ananias França	Enfermagem
7	Denise de Fátima Somer	Enfermagem
8	Douglas de Oliveira Giro	Enfermagem
9	Ilda Cristina Justo de Brito	Enfermagem
10	Josimar Ferreira Alves	Enfermagem
11	Jéssica Ribeiro de Camargo	Enfermagem
12	Juliene Borduchi Duranti	Enfermagem
13	Jussirene Aparecida Rodrigues	Enfermagem
14	Karine Carla da Silva Penteado	Enfermagem
15	Larissa de Souza Lima Moreira da Costa	Enfermagem
16	Cristiana Bezerra Santana	Enfermagem
17	Lucimara Cristina Lombardo	Enfermagem
18	Margareth Amalia Correa	Enfermagem
19	Marilda Kiill	Enfermagem
20	Nathália Gabriela Franchin	Enfermagem
21	Ricardo Maldonado de Souza	Enfermagem
22	Rita de Cassia Scardua	Enfermagem
23	Rodrigo Padilha Medeiros	Enfermagem
24	Silvio Alex Nogueira Madeiro	Enfermagem
25	Selma Felipe da Rocha	Enfermagem

CONFERE COM A ORIGINAL Hospital Mahatma Gandhi

26	Tayna Bortolosse de Souza	Enfermagem
27	Vinicius Luiz Valadao	Enfermagem
	TÉCNICOS DE ENFERMAGEM	
1	Adriana da Silva	Tec. Enfermagem
2	Amanda Tebaldi	Tec. Enfermagem
3	Adriana Silvia Franchin	Tec. Enfermagem
4	Ana Paula Freitas Virote	Tec. Enfermagem
5	Andréia Inacio	Tec. Enfermagem
6	Beatriz Aparecida Vitorino	Tec. Enfermagem
7	Carmem Elizangela de Souza	Tec. Enfermagem
8	Catia Fernandes de Jesus	Tec. Enfermagem
9	Daniela Cristina Mathias Santos	Tec. Enfermagem
10	Diana Rodrigues Ribeiro	Tec. Enfermagem
11	Eleida Ribeiro Garcia	Tec. Enfermagem
12	Diego Roberto Vieira	Tec. Enfermagem
13	Fabiana Aparecida Gonçalves	Tec. Enfermagem
14	Graziela Cristina Barbosa	Tec. Enfermagem
15	Inês Cristina da Silva Ribeiro	Tec. Enfermagem
16	Juliane Aparecida Lavorini	Tec. Enfermagem
17	Leia Pacheco Ficco	Tec. Enfermagem
18	Lidiane Mara Madureira	Tec. Enfermagem
19	Lucas Budziak Dourado	Tec. Enfermagem
20	Luci Mara Ribeiro	Tec. Enfermagem
21	Marcelo Donizete Ribeiro Dias	Tec. Enfermagem
22	Márcia Maria Batista	Tec. Enfermagem
23	Marisa De Andrade Jardim	Tec. Enfermagem
24	Michelli Leonardo	Tec. Enfermagem
25	Natalia Cristina Cordeiro	Tec. Enfermagem
26	Nair de Silva Camilo	Tec. Enfermagem
27	Neusa Batista da Silva	Tec. Enfermagem
28	Nilda de Castro	Tec. Enfermagem
29	Rafael Zuccularo	Tec. Enfermagem
30	Rosangela Perpetua Feliciano	Tec. Enfermagem
31	Rosenir Perpetua do Amaral	Tec. Enfermagem
32	Rosemeire da Rocha Ferreira	Tec. Enfermagem
33	Silvania Jorge dos Santos	Tec. Enfermagem
34	Simone Fordiane	Tec. Enfermagem
35	Simone Maria do Nascimento dos Santos	Tec. Enfermagem
36	Thais Marcela Vitorino	Tec. Enfermagem
37	Valeria Biancarde Mariotini	Tec. Enfermagem
38	Valquiria de Souza	Tec. Enfermagem
	MANUTENÇÃO	

CONFERE COM A ORIGINAL
Hospital Mahatma Gandhi

1	Mateus Maximino Braga	Assis. de Manute
	COPA	
1	Ana Aparecida da Silva	Auxiliar de Cozinha
2	Eliane de Oliveira Inacio	Auxiliar de Cozinha
3	Rute Nascimento Ramos	Auxiliar de Cozinha
4	Sirlenia Braga	Auxiliar de Cozinha
5	Tamires dos Santos Souza Carvalho	Auxiliar de Cozinha
	AUXILIAR DE SERVIÇOS GERAIS	
1	Cristiana Moraes Furquim	Auxiliar Serv. Gerais
2	Francisca Mota da Silva	Auxiliar Serv. Gerais
3	Juliana Aparecida Dalmazo de Oliveira	Auxiliar Serv. Gerais
4	Luciana Custodio	Auxiliar Serv. Gerais
5	Maria de Lourdes Mendes Dagustinho	Auxiliar Serv. Gerais
6	Neide Maria Lopes	Auxiliar Serv. Gerais
8	Rogério Ap da Silva	Auxiliar Serv. Gerais
9	Sirlei da Silva Gazeta	Auxiliar Serv. Gerais
10	Teresa Vieira da Silva	Auxiliar Serv. Gerais
11	Raquel Nunes Felippe Nalin	Auxiliar Serv. Gerais
12	Solange Maria Fonseca	Auxiliar Serv. Gerais
13	Liz Marina Santos Moura	Auxiliar Serv. Gerais
14	Cristiane Fidelis dos Santos	Auxiliar Serv. Gerais
15	Adriana Catia de Oliveira	Auxiliar Serv. Gerais
	NUTRICIONISTA	
1	Bruno Rosa Dias	Nutricionista

CONFERE COM A ORIGINAL Hospital Mahatma Gandhi

CONFERE COM A ORIGINAL
Hospital Mahatma Gandhi

70. Médico Plantonista clínico – Mês de março de 2020. UPA/Bebedouro.

CLINICOS / MARÇO 2020	Total
ANA CAROLINA MIRANDA RIZZI	12
ANA LAURA SILVA CARDIN	12
ANDREI DE CAMARGO CAROTTI	84
ANIZ KASSIS NETO	48
ANTONIO CALOS TOLEDO	48
ANTONIO CALOS TOLEDO - UCI	372
ANTONIO DE FREITAS SILVA JUNIOR	12
BARBARA PIMENTEL DOS SANTOS	36
BRUNA FREITAS DE OLIVEIRA	24
CARMEN CAROLINA FURIGO MONTEIRO	12
CASSIO PELLEGRINO GONZAGA	252
DAYANE INOCENTE SOUZA	12
EDUARDO BATISTA SOARES MOURA	24
ENJI YANO MALMMAN	24
FELIPE ORSI CERIBELLI	60
FREDERICO VILARINHO BERNARDES	24
GABRIELA DE OLIVEIRA TOLEDO	60
GABRIELA POSSEBON CERQUEIRA LEITE	156
GERALDO TARCISIO LEÃO NETO	60
JOÃO CARLOS DE ANDRADE CORREIA	12
LISANDRA AYUSSO	48
LUCAS CARVALHO DOS SANTOS	36
MANUELA POSSEBON CERQUEIRA LEITE	204
MARIA ASSUNÇÃO PENHA BARRETO	36
MARIA EDUARDA COSTA SEVERINO RIBEIRO	96
PABLO MENDES DOS REIS	252
PEDRO BELINTANI DE MAIO	204
PEDRO HENRIQUE RIUL	24
RAFAEL BELLINI	24
RENIEL HERINGER	12
RODRIGO ANDRADE	48
SAULO AIRES OLIVEIRA	12
SAULO RHUAN SILVA MEIRA	144
YANNE VILLANOVA BATISTA	120
TOTAIS:	2604,000
REFERENCIA DE HORAS POR DIA (60)/DIFERENÇA	348,000

0000222

ASSOCIAÇÃO Mahatma Gandhi

UPA 24h UNIDADE DE PRONTO ATENDIMENTO

CONFERE COM A ORIGINAL Hospital Mahatma Gandhi

71. Médico Plantonista Pediatra – Mês de março de 2020. UPA/Bebedouro.

PEDIATRAS / MARÇO 2020	DOM			SEG			TER			QUA			QUI			SEX			SAB			DOM			SEG			TER			QUA			QUI		
	1			2			3			4			5			6			7			8			9			10			11			12		
PEDIATRAS	D	I	N	D	I	N	D	I	N	D	I	N	D	I	N	D	I	N	D	I	N	D	I	N	D	I	N	D	I	N	D	I	N	D	I	N
BEDDY MAURA AYALA															12	6			6	6																12
CASSIANO FIGUEIREDO	6	6	12	6		12						12						12			12	6	6	12	6		12						12			
FELIPE FIGUEIREDO	6	6	12	6		12				6		12																								
FERNANDO PIFFER																													12							
ISABELA DE LIMA FIGUEIREDO																						6	6	12	6		12									
LUCAS CARVALHO DOS SANTOS							6	6	12				6	6					6	6	12							6	6	24	6					
PEDRO BELINTANI DE MAIO																																				
PEDRO BITTENCOURT PORTO JUNIOR				6			6			6			6												6			6			6			12		
PEDRO FIGUEIREDO DE LIMA																12																12				
PRIMITIVO MOLINA GARCIA							6		12	6			6			6	6									6			12			6	6			
SALVADOR MENDES				6						6						6									6					6						
JUNIOR CONCURSADO															12																					12
TOTAIS:	48			48			48			48			48			48			48			48			48			60			54			48		
REFERENCIA DE HORAS POR DIA (48)/DIFERENÇA	0			0			0			0			0			0			0			0			0			12			6			0		

SEX			SAB			DOM			SEG			DOM			SEG			TER			SEX			SAB			DOM			SEG			QUA			QUI			SEX			SAB			DOM			SEG			TER			TOTAL	HRS PREFEITUR	HRS (-) OS
13			14			15			16			17			18			19			20			21			22			23			24			25			26			27			28			29			30			31					
D	I	N	D	I	N	D	I	N	D	I	N	D	I	N	D	I	N	D	I	N	D	I	N	D	I	N	D	I	N	D	I	N	D	I	N	D	I	N	D	I	N	D	I	N	D	I	N	D	I	N	D	I	N			
6			6															12	6			6	6														12	6															102		
		12				6	6		6		12						12			12			12			6		12														6	6	12	6	6	12	6		12				294	48	246
		12							6			6			6		12																												12	6		12				132		
								24						12												6	6	12			12																						96	60	36
																					12			12			6		12				12												6	6		6				126		
										6	6	24				6	6					6	6		6	6	12				6	6	12	6			6	6												6	12	24	270		
																																6			6			6														18		
									6		6			6			6																																				78		
													6			6																																					24		
6	6													6			6		6	6											6			6		6	6												6			150		
	6					6	6		6						6			6			6									12				6	12					6													108		
			6	6	12						12							12												6							12			12	6	6	12							6			132		
48			30			48			48			60			48			48			48			48			48			54			48			54			48			48			48			48			66	1398		
0			-18			0			0			12			0			0			0			0			0			6			0			6			0			0			0			0			18			

0000223

CONFERE COM A ORIGINAL
Hospital Mahatma Gandhi

72. Médico de Transferência Noturno – Mês de março de 2020. UPA/Bebedouro.

PROFISSIONAL	TRANFERÊNCIA - MARÇO - 2020																															SUB TOTAL
	DOM	SEG	TER	QUA	QUI	SEX	SAB	DOM	SEG	TER	QUA	QUI	SEX	SAB	DOM	SEG	TER	QUA	QUI	SEX	SAB	DOM	SEG	TER	QUA	QUI	SEX	SAB	DOM	SEG	TER	
	1	2	3	4	5	6	7	8	9	10	11	12	13	14	15	16	17	18	19	20	21	22	23	24	25	26	27	28	29	30	31	
Anna Rizzi																												1	1		1	3
Anderson Justino																						1										1
Beatriz Da Costa Dias			1										1	1				1	1	1												6
Erick Matheus Smaniotto dos Santos		1								1											1			1								4
Gabriela Toledo	1				1			1			1				1		1								1	1			1			9
Helena Palocci						1																										1
Ingrid Berta				1								1													1							3
Lucas Malto																1																1
Maria Eduarda Ribeiro							1																									1
Saulo Rhuan Silva Meira																							1									1
Tiago Hipolito Grecchi									1																							1
TOTAL	1	1	1	1	1	1	1	1	1	1	1	1	1	1	1	1	1	1	1	1	1	1	1	1	1	1	1	1	1	1	1	31

0000224

ASSOCIAÇÃO Mahatma Gandhi

AQUISIÇÕES DOAÇÕES MANUTENÇÃO E ALOCAÇÕES NA UPA DE BEBEDOURO

73. Alocação de 15 de camas para setor de atendimento de casos suspeitos de COVID-19. Março/2020. UPA/Bebedouro.

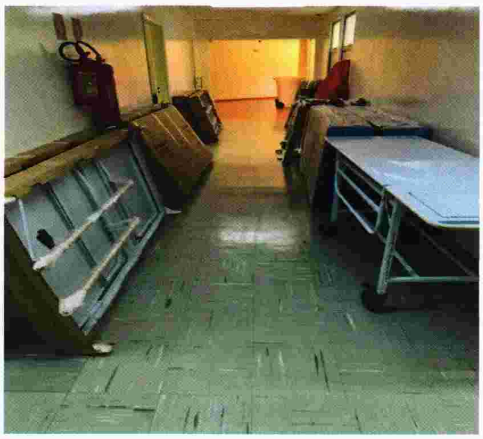









CONFERE COM A ORIGINAL Hospital Mahatma Gandhi

ASSOCIAÇÃO Mahatma Gandhi

ALA DE ATENDIMENTO DA SÍNDROME GRIPAL

74. Em 30 de Março de 2020 foi separado o fluxo de atendimento de pacientes com sintomas gripais dos demais atendimentos em uma ala para atendimento exclusiva e alocado médico, enfermagem e serviço de higiene e limpeza para esse local. UPA/Bebedouro.

ALA DE ATENDIMENTO DA SÍNDROME GRIPAL



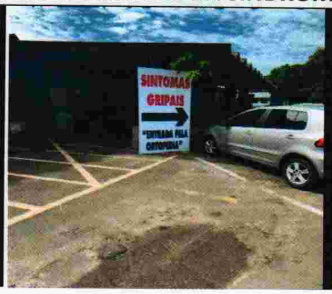



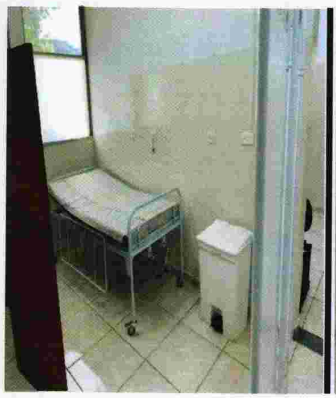

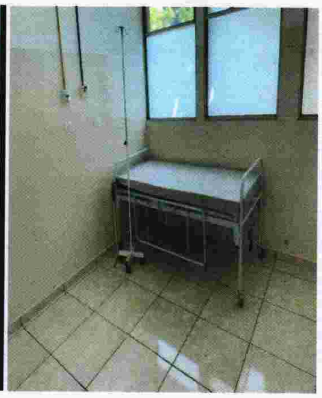

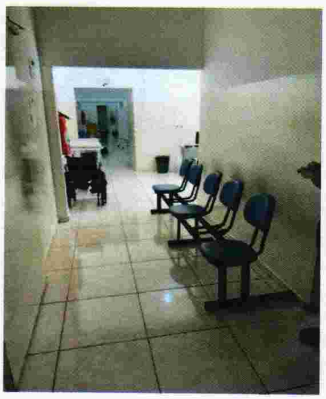





CONFERE COM A ORIGINAL
Hospital Mahatma Gandhi

75. LIMPEZA TERMINAL UPA: Realizada limpeza terminal da UPA Bebedouro em 28 de março de 2020.

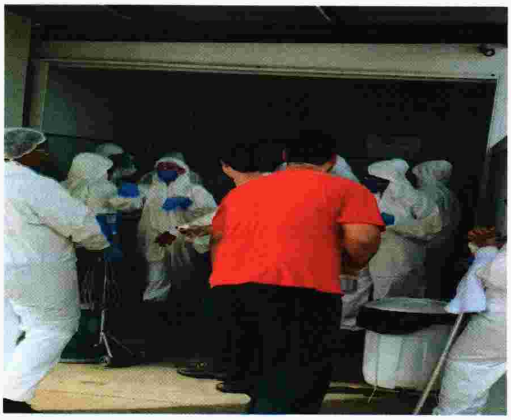











CONFERE COM A ORIGINAL
Hospital Mahatma Gandhi

76. PROCESSO SELETIVO: Técnico de enfermagem e nutricionista. Março de 2020. UPA/Bebedouro.

PROCESSO SELETIVO: Técnico de enfermagem e nutricionista. Março de 2020. UPA/Bebedouro.

PROCESSO SELETIVO: TÉCNICO DE ENFERMAGEM E NUTRICIONISTA.

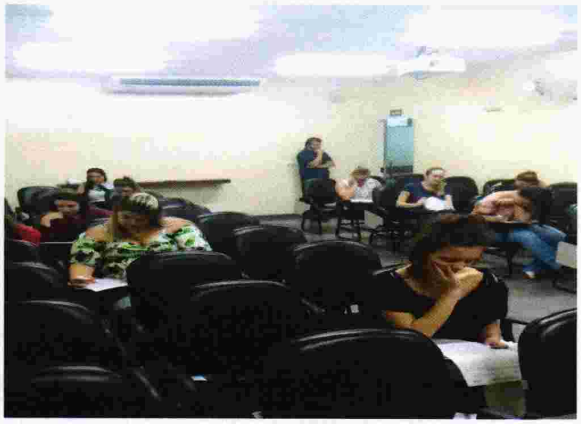

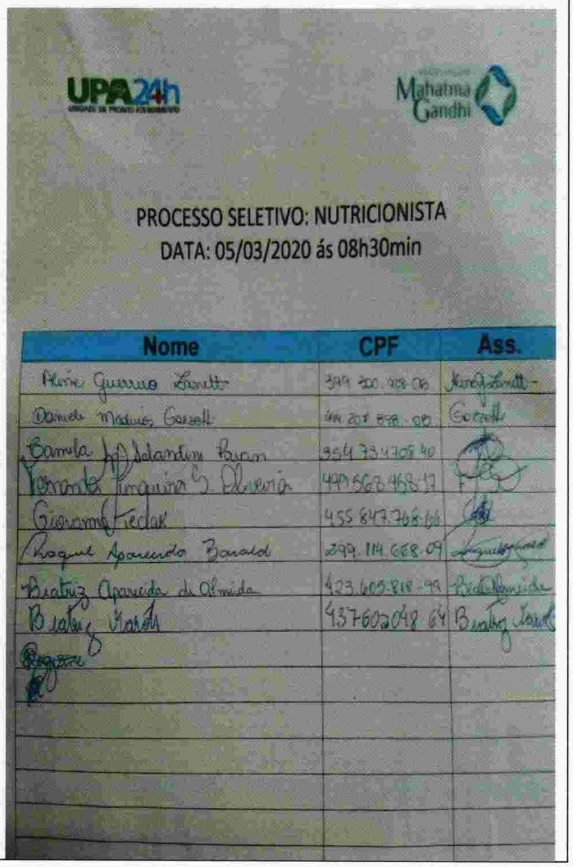

UPA24h

Mahatma Gandhi

PROCESSO SELETIVO: NUTRICIONISTA

DATA: 05/03/2020 ás 08h30min

Nome	CPF	Ass.
Aline Guerrero Lanetti	399.300.408-06	[illegible]
Daniela Madeira Gozzetti	444.207.878-08	Gozzetti
Camila [illegible] Salandini Bruan	354.734.708-40	[illegible]
Fernanda Pinguina S. Oliveira	499.568.468-17	[illegible]
Giovanna Teclak	455.847.768-66	[illegible]
Raquel Aparecida Barald	299.114.688-09	[illegible]
Beatriz Aparecida de Almeida	423.605.818-99	[illegible]
Beatriz [illegible]	437.602.048-64	Beatriz [illegible]
[illegible]		

CONFERE COM A ORIGINAL
Hospital Mahatma Gandhi

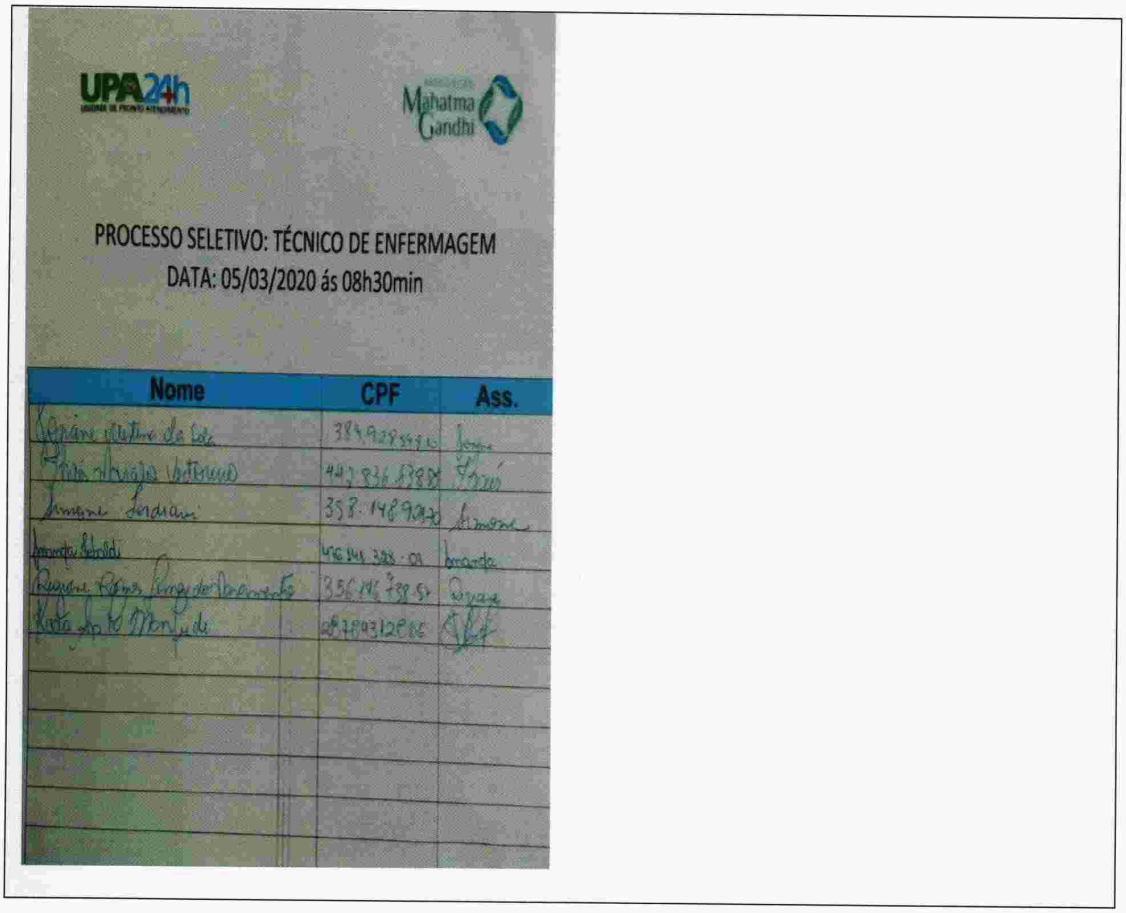

UPA 24h

PROCESSO SELETIVO: TÉCNICO DE ENFERMAGEM
DATA: 05/03/2020 ás 08h30min

Nome	CPF	Ass.

77. RECEBIMENTO DE DOAÇÕES: Recebemos doação do médico veterinário proprietário da Clínica Leal Núcleo Médico Veterinário: 01 carrinho de anestesia com respirador; 360 aventais descartáveis de manga longa, 30 caixas de luvas descartáveis M e 20 caixas de luvas descartáveis P.

DOAÇÃO de 01 carrinho de anestesia com respirador para o Hospital Municipal.

CONFERE COM A ORIGINAL
Hospital Mahatma Gandhi





INDICADORES ASSISTENCIAIS

78. TABELA INDICATIVA DOS INDICADORES DE QUALIDADE E SEGURANÇA DO PACIENTE: QUASE FALHA DE MEDICAÇÃO- FARMÁCIA – Março/2020.

CONFERE COM A ORIGINAL
Hospital Mahatma Gandhi

DESCRIÇÃO	QUANTIDADE
PRESCRIÇÃO SEM VIA DE ADMINISTRAÇÃO	02
PRESCRIÇÃO SEM DILUIÇÃO	00
PRESCRIÇÃO SEM DOSAGEM	16
PRESCRIÇÃO COM SUPERDOSAGEM	00
PRESCRIÇÃO COM VIA DE ADMINISTRAÇÃO TROCADA	00
PRESCRIÇÃO AMBÍGUA	00
PRESCRIÇÃO ILEGÍVEL	00
TOTAL DE INDICADORES DE QUASE FALHA	18

79. GRÁFICO COMPARATIVO DOS INDICADORES DE QUALIDADE E SEGURANÇA DO PACIENTE - Março/2020.

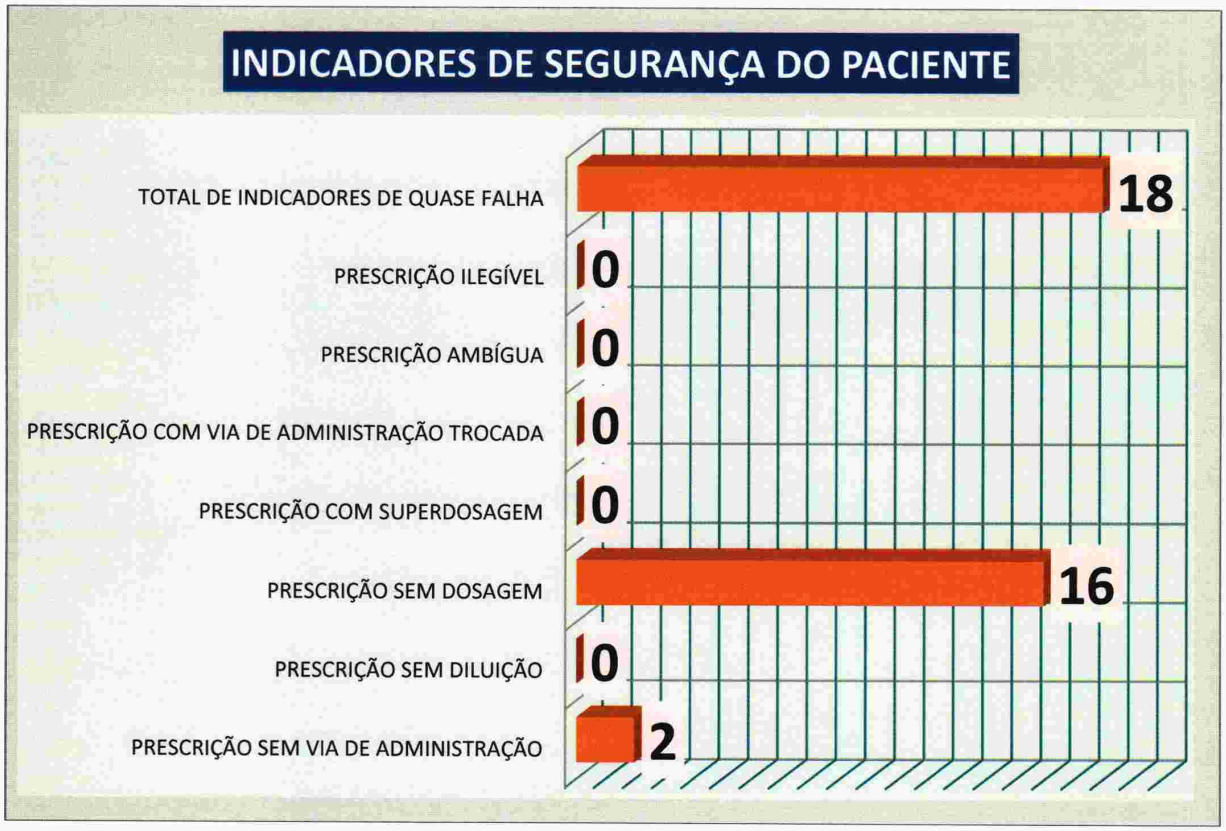

CONFERE COM A ORIGINAL
Hospital Mahatma Gandhi

CONFERE COM A ORIGINAL
Hospital Mahatma Gandhi

80. TABELA DE INDICADORES SALAVERMELHA ADULTO E PEDIATRA - Março/2020.

DESCRIÇÃO	SALA VERMELHA-PEDIATRIA QUANTIDADE	SALA VERMELHA – ADULTO QUANTIDADE
INTUBAÇÃO	02	08
EXTUBAÇÃO ACIDENTAL	00	08
PASSAGEM C.V.C	00	10
PERDA DE C.V.C	00	00
DRENO TORÁCICO	00	01
PERDA DE DRENO TORÁCICO	00	00

0000232

CONFERE COM A ORIGINAL
Hospital Mahatma Gandhi

DESCRIÇÃO DO INDICADOR COM META CUMPRIDA REFERENTE A TAXA DE USUÁRIOS ADULTOS CLASSIFICADOS QUANTO AO RISCO POR ENFERMEIRO.

81. Tabela do indicador e meta referente a taxa de usuários adultos classificados quanto ao risco por enfermeiro.

INDICADOR 7	META	CÁLCULO	PONTOS	RESULTADO
TAXA DE USUÁRIOS ADULTOS CLASSIFICADOS QUANTO AO RISCO, POR ENFERMEIRO.	>=80%	TOTAL DE USUÁRIOS CLASSIFICADOS QUANTO AO RISCO PO ENFERMEIRO / TOTAL DE USUÁRIOS REGISTRADOS X 100.	**10**	Meta atingida com 100% dos pacientes classificados.

Meta atingida, com 100% dos pacientes classificados.

82. Tabela quantitativa de Acolhimento com classificação de risco – Março/2020.

Classificação de Risco		
PRIORIDADE	**QUANTITATIVO**	**%**
Azul	1.097	10,94%
Verde	5.668	56,53%
Amarelo	2.491	24,84%
Laranja	607	6,05%
Vermelho	162	1,61%
Não Classificado	00	00%
TOTAL	**10.025**	**100%**

*OBS: Total de atendimentos médicos corresponderam a 9.814. O total de classificados correspondeu a 10.025, na justificativa que os atendimentos de enfermagem também são classificados o risco e definido prioridade. Outra justificativa, é que no processo de avaliações ou interconsultas médicas dos pacientes com especialista mantém a mesma classificação anterior.

0000233

CONFERE COM A ORIGINAL
Hospital Mahatma Gandhi

DESCRIÇÃO DO INDICADOR COM META CUMPRIDA REFERENTE AO TEMPO MÁXIMO DE ATENDIMENTO DO USUÁRIO CLASSIFICADO COMO VERMELHO.

83. Tabela do indicador e meta referente ao tempo máximo de atendimento do usuário classificado como vermelho

INDICADOR 3	META	CÁLCULO	PONTOS	RESULTADO
TEMPO MÁXIMO DE ATENDIMENTO DO USUÁRIO CLASSIFICADO COMO VERMELHO	100%.	SOMA DO TEMPO DE ESPERA, EM MINUTOS, DESDE A CHEGADA DO USUÁRIO CLASSIFICADO COM O RISCO VERMELHO ATÉ SEU EFETIVO ATENDIMENTO MÉDICO / TOTAL DE USUÁRIOS CLASSIFICADOS COM RISCO VERMELHO X 100.	**10**	Meta atingida: 162 paciente classificados com a prioridade vermelha (emergência) – Atendimento Imediato.

Seguindo protocolo e fluxo interno, TODOS pacientes classificados de vermelho são IMEDIATAMENTE encaminhados para Sala Vermelha e atendidos prontamente pela equipe de emergência.

84. Tabela tempo médio de atendimento – VERMELHO. Dados: Março/2020.

DESCRIÇÃO: VERMELHO	TEMPO MÉDIO	META
TEMPO MÉDIO DE ESPERA PARA CONSULTA MÉDICA RISCO: EMERGÊNCIA	**IMEDIATO**	**IMEDIATO**

0000234

CONFERE COM A ORIGINAL
Hospital Mahatma Gandhi

DESCRIÇÃO DO INDICADOR COM META CUMPRIDA REFERENTE AOTEMPO MÉDIO DE ESPERA DO UISUÁRIO CLASSIFICADO COM RISCO VERDE DESDE ACOLHIMENTO <= 120 MIN (MEDIDO DESDE A CLASSIFICAÇÃO AO ATENDIMENTO MÉDICO).

85. Tabela do indicador e meta referente ao tempo médio de espera do usuário classificado com risco verde desde acolhimento <= 120 min medido desde a classificação ao atendimento médico. Dados: Fevereiro/2020.

INDICADOR 8	META	CÁLCULO	PONTOS	RESULTADO
TEMPO MÉDIO DE ESPERA DO USUÁRIO CLASSIFICADO COM RISCO VERDE DESDE ACOLHIMENTO <= 120 MIN (MEDIDO DESDE A CLASSIFICAÇÃO AO ATENDIMENTO MÉDICO).	>=80% DOS USUÁRIOS CLASSIFICADOS NESTE RISCO.	TOTAL DO TEMPO ENTRE A CLASSIFICAÇÃO E O ATENDIMENTO MÉDICO DE USUÁRIOS CLASSIFICADOS COM RISCO VERDE / TOTAL DE USUÁRIOS CLASSIFICADOS COM O RISCO.	**15**	100% - meta atingida. 5.272 usuários classificados com risco verde foram atendidos no tempo inferior de 120 min em relação ao total de usuários classificados nessa prioridade(5.668) correspondendo a taxa de 93%.

0000235

CONFERE COM A ORIGINAL
Hospital Mahatma Gandhi

86. Tabela referente ao total de usuários classificados com risco verde relacionado ao tempo de atendimento menor ou igual a 120 min– Dados: Março/2020.

DESCRIÇÃO: VERDE	TOTAL USUÁRIOS CLASSIFICADOS NO RISCO VERDE	TOTAL DE USUÁRIOS ATENDIDOS NO TEMPO INFERIOR A 120 MIN META: 80%
RISCO VERDE (URGÊNCIA MENOR)	5.668	5.272 (93%), mantendo acima de 80%, conforme meta estabelecida.

0000236

CONFERE COM A ORIGINAL
Hospital Mahatma Gandhi

DESCRIÇÃO DO INDICADOR COM META CUMPRIDA REFERENTE AO TEMPO MÁXIMO DE ESPERA PARA USUÁRIOS CLASSIFICADOS COM RISCO AMARELO <= 30 MIN (MEDIDO DESDE A CLASSIFICAÇÃO AO ATENDIMENTO MÉDICO).

87. Tabela do indicador e meta referente ao tempo máximo de espera para usuários classificados com risco amarelo <= 30 min (medido desde a classificação ao atendimento médico). Dados: Março/2020.

INDICADOR 9	META	CÁLCULO	PONTOS	RESULTADO
TEMPO MÁXIMO DE ESPERA PARA USUÁRIOS CLASSIFICADOS COM RISCO AMARELO <=30 MIN (MEDIDO DESDE A CLASSIFICAÇÃO AO ATENDIMENTO MÉDICO).	>= 90% DOS USUÁRIOS CLASSIFICADOS NESTE RISCO.	TOTAL DE USUÁRIOS CLASSIFICADOS COM O RISCO AMARELO ATENDIDOS EM TEMPO <= 30 MIN, DESDE A CLASSIFICAÇÃO / TOTAL DE USUÁRIOS ATENDIDOS E CLASSIFICADOS COM O RISCO.	**15**	Meta parcialmente atingida. No mês de MARÇO DE 2020, foram classificados 2.491 pacientes na prioridade amarelo, destes, 1.777, ou seja, 71% foram atendidos em tempo inferior a 30 min. Atendemos parcialmente a meta contratual que estabelece pelo menos 90% dos pacientes classificados na prioridade amarela sejam atendidos no tempo inferior a 30min, já que obtivemos índice maior que 70% no tempo estabelecido. Embora fica estabelecido o atendimento de pelo menos 90% dos usuários classificados nesta prioridade em tempo inferior a 30 min, justificamos que esse tempo sofre a influência quando o paciente é reclassificado, ou seja, na mudança do verde para o amarelo gerando um tempo acumulativo e as urgências maiores são classificadas na prioridade "LARANJA".

0000237

CONFERE COM A ORIGINAL
Hospital Mahatma Gandhi

88. Tabela referente ao total de usuários classificados com risco amarelo relacionado ao tempo de atendimento menor ou igual a 30 min – Dados: Março/2020.

DESCRIÇÃO: AMARELO	TOTAL USUÁRIOS CLASSIFICADOS NO RISCO AMARELO	TOTAL DE USUÁRIOS ATENDIDOS NO TEMPO <= 30 MIN META: 90%
RISCO: AMARELO URGENTE)	2.491	1.777 (71%)

OBS: Meta parcialmente atendida: No mês de **Março; de 2020** foram classificados **2.491** pacientes na prioridade amarelo, destes, **1.777**, ou seja, **71%** foram atendidos em tempo inferior a 30 min. Atendemos parcialmente a meta contratual que estabelece pelo menos 90% dos pacientes classificados na prioridade amarela sejam atendidos no tempo inferior a 30 min, já que obtivemos índice maior que 80% no tempo estabelecido, embora, na literatura permite um tempo de atendimento de até 60 min. nesta prioridade.

0000238

CONFERE COM A ORIGINAL
Hospital Mahatma Gandhi

89. Tabela da descrição das atividades realizadas referente a planilha de internação e transferências.

ATIVIDADE	AÇÕES ESTRATÉGICAS	AVALIAÇÃO	RESULTADO
INTEGRAÇÃO COM COMPLEXO REGULADOR.	- REALIZAR LEVANTAMENTO DA QUANTIDADE DE INTERNAÇÕES E TRANSFERÊNCIAS REALIZADAS PARA O HOSPITAL HMB E ALTA COMPLEXIDADE REFERÊNCIA DA UPA DE BEBEDOURO.	- FICHAS DE ATENDIMENTO E LIVRO DE REGISTRO DE TRANSFRÊNCIAS.	IMPLANTADO – EM ANEXO I E II .

90. Planilha de internação hospitalar Março/2020.

Número de encaminhamentos para internação no Hospital Municipal de Bebedouro. Março de 2020																															
SETOR	**1**	**2**	**3**	**4**	**5**	**6**	**7**	**8**	**9**	**10**	**11**	**12**	**13**	**14**	**15**	**16**	**17**	**18**	**19**	**20**	**21**	**22**	**23**	**24**	**25**	**26**	**27**	**28**	**29**	**30**	**31**	**TOTAL**
C.M	1	7	8	3	3	4	2	9	3	4	9	3	2	3	3	6	5	0	1	3	2	1	2	2	4	1	3	5	0	5	2	106
C.C	0	1	3	7		3	3	0	2	2	4			3	2	1	4	4	2	0	0	0	1	1	0	0	0	0	0	2	2	47
MAT	10	5	7	1	3	4	2	1	3	4	5	3	5	2	1	4	2	3	5	4	5	1	5	3	7	1	1	2	4	4	4	111
BER	0	0	0	0	0	0	0	0	0	0	0	0	0	0	0	0	0	0	0	0	0	0	0	0	0	0	0	0	0	0	0	0
PED	0	4	3	1	1	3	1		1	3	2	1	0	0	2	1	1	1	1	2	0	0	0	0	1	0	1	0	1	0	0	31
TOTAL	*11*	*17*	*21*	*12*	*7*	*14*	*8*	*10*	*9*	*13*	*20*	*7*	*7*	*8*	*8*	*12*	*12*	*8*	*9*	*9*	*7*	*2*	*8*	*6*	*12*	*2*	*5*	*7*	*5*	*11*	*8*	*295*

91. Tabela quantitativa referente ao número de internações encaminhadas para o Hospital Municipal de Bebedouro por Município de origem. Março/2020.

0000239

CONFERE COM A ORIGINAL
Hospital Mahatma Gandhi

MUNICÍPIO	QUANTIDADE DE PACIENTES ENCAMINHADOS PARA INTERNAÇÃO NO H.M.B
BEBEDOURO	179
VIRADOURO	36
TAIÚVA	14
TERRA ROCHA	11
MONTE AZUL	21
VISTA ALEGRE	16
TAIAÇÚ	17
PITANGUEIRAS	0
TAQUARAL	1
TOTAL	**295**

0000240

92. Planilha CROSS referente ao Mês de Março/2020.

CONFERE COM A ORIGINAL
Hospital Mahatma Gandhi

PLANILHA CROSS: MÊS DE MARÇO DE 2020. UPA/Bebedouro.

PACIENTE	IDADE	Nº Da FICHA	DATA E HORA DA INSERÇÃO	DATA E HORA DA FINALIZAÇÃO	TEMPO DE PERMANÊNCIA (HORAS)	MUNICÍPIO DE ORIGEM	MUNICÍPIO DE TRANSFERÊNCIA	UNIDADE DE SAÚDE	DIAGNÓSTICO/ PROCEDIMENTO	ORIGEM DA VAGA	EQUIPE- MÉDICA E ENFERMAGEM
NICOLY BALDASSARINI SILVA	18	3160720-20	01/03/2020 06:25	01/03/2020 06:57	0:32:00	TAIAÇU	BARRETOS	SANTA CASA	PIELONEFRITE	AV. UROLOGIA	DRA CARMEM/ ENF DOUGLAS
GEOVANE PEREIRA DOS SANTOS	23	3160621-20	01/03/2020 03:29	01/03/2020 05:09	1:40:00	MONTE AZUL	BARRETOS	SANTA CASA	FRATURA MANDIBULA	AV BUCOMAXILO	DRA CARMEM/ ENF JULIENE
MARCOS ANTONIO CORREA	54	3160628-20	01/03/2020 03:53	01/03/20 05:00	1:07:00	MONTE AZUL	BARRETOS	SANTA CASA	AVC I ?	TOMO CRANIO	DRA CARMEM/ ENF JULIENE
IRAMAR LIDIANE PEREZ	37	3161114-20	01/03/2020 11:25	01/03/2020 12:11	0:46:00	BEBEDOURO	BARRETOS	SANTA CASA	FRATURA NARIZ- QUEDA BICICLETA	AV BUCOMAXILO	DR PEDRO/ TEC LIDIANE
DOROTHEA RIBEIRO DA SILVA	80	3161073-20	01/03/2020 10:59	01/03/2020 12:02	1:03:00	BEBEDOURO	BARRETOS	SANTA CASA	QUEDA DA CAMA	TOMO CRANIO	DR PEDRO/ TEC LIDIANE
JOSE SERGIO GALLI	71	3163285-20	02/03/2020 13:24	03/03/2020 00:16	10:52:00	VIRADOURO	BARRETOS	SANTA CASA	INTOXICAÇÃO CHUMBINHO- IOT	LEITO UTI	DR ERICK/ ENF DOUGLAS
JOSEFINA CARDOSO CHRISTINO	72	3162518-20	02/03/20 08:05	02/03/2020 09:39	1:34:00	VIRADOURO	BARRETOS	SANTA CASA	CONVULSÃO- IOT	LEITO UTI	DR PABLO/ ENF TAYNA
MARIA SANDRA DA CONCEIÇÃO	48	3162573-20	02/03/20 08:22	02/03/2020 10:15	1:53:00	VISTA ALEGRE DO ALTO	BARRETOS	SANTA CASA	INTOXICAÇÃO MEDICAMENTOSA	LEITO UTI	DR CASSIO/ ENF CISTIANA
EWERTON SELEGUIM FALCONI JUNIOR	24	3164351-20	02/03/2020 20:55	03/03/2020 01:47	4:52:00	VIRADOURO	BARRETOS	SANTA CASA	MASSA ABDOMINAL	TOMO ABD	DRA MANUELA/ TEC MARCIA
ISMAEL HERMENEGILDO	48	3165598-20	03/03/2020 13:09	03/03/2020 14:38	1:29:00	BEBEDOURO	BARRETOS	SANTA CASA	IAM COM SUPRA	LEITO UTI	DRA BEATRIZ/ ENF VINICIUS
VALTO FERRARI	89	3166620-20	03/03/2020 21:09	03/03/2020 22:11	1:02:00	BEBEDOURO	BARRETOS	SANTA CASA	QUEDA DA CAMA	LEITO UTI	DRA BEATRIZ/ ENF VINICIUS
DANIELA DE OLIVEIRA FERRAZ	42	3166475-20	03/03/2020 19:35	03/03/2020 20:46	1:11:00	BEBEDOURO	BARRETOS	SANTA CASA	HERNIA DE SCHMORL	AVALIÇÃO NEURO	DRA BEATIZ/ TEC LUCAS
MARIA DO SOCORRO MANDU	74	3164772-20	03/03/2020 05:23	03/03/2020 06:16	0:53:00	BEBEDOURO	BARRETOS	SANTA CASA	DIVERTICULITE	TOMO ABD	DRA MANUELA/ TEC MARCIA

0000241

CONFERE COM A ORIGINAL
Hospital Mahatma Gandhi

JOSE CARLOS DE SOUZA	43	3167017-20	04/03/2020 04:15	04/03/2020 04:51	0:36:00	MONTE AZUL	BARRETOS	SANTA CASA	HIDRONEFROSE	AVALIAÇÃO URO	DR PABLO/ TEC BEATRIZ
JAIME LUIZ PEREIRA	59	3167082-20	04/03/2020 06:35	04/03/2020 08:20	1:45:00	BEBEDOURO	BARRETOS	SANTA CASA	CONCUSSÃO CEREBRAL- IOT	LEITO UTI	DRA MANUELA/ ENF AMANDA/ TEC MARCELO
JULIO CESAR DOS SANTOS LOPES	31	3166935-20	04/03/2020 01:53	04/03/20 03:05	1:12:00	BEBEDOURO	BARRETOS	SANTA CASA	DIABETES MELLITUS-CETOACIDOSE	LEITO UTI	DRA BEATRIZ/ TEC CARMEM
HELOISA SILVA	4	3167773-20	04/03/2020 12:29	04/03/20 13:49	1:20:00	VISTA ALEGRE DO ALTO	BARRETOS	SANTA CASA	CORPO ESTRANHO OUVIDO	OTORRINO	AMBULANCIA E EQUIPE VISTA ALEGRE
SILVIA REGINA FERNANDES FURLAN	68	3169273-20	05/03/2020 01:32	05/03/2020 03:47	2:15:00	TAIUVA	BARRETOS	SANTA CASA	QUEDA DA PROPRIA ALTURA	OMO LOMBO SACRA	DR PABLO/ ENF JULIENE
MARIA LAURA DIAS DE BARROS	20	31.68640-20	04/03/2020 18:20	04/03/2020 18:58		BEBEDOURO	BARRETOS	SANTA CASA	MENINGITE	TOMO CRANIO	DRA INGRID/ TEC ROSANGELA
MARIA LAURA DIAS DE BARROS	20	3169290-20	05/03/2020 01:45	05/03/2020 04:31	2:46:00	BEBEDOURO	BARRETOS	SANTA CASA	MENINGITE	AVALIAÇÃO INFECTO	DR PABLO/ ENF JULIENE
AUGUSTINHO NICOLAU PINHEIRO	87	3169102-20	04/03/2020 23:09	05/03/2020 00:22	1:13:00	BEBEDOURO	BARRETOS	SANTA CASA	AVC I	TOMO CRANIO	DRA INGRID/ TEC RAFAEL
CARLOS DONIZETE PEREIRA	62	3169003-20	04/03/2020 21:34	04/03/2020 22:55	1:21:00	BEBEDOURO	BARRETOS	SANTA CASA	ABDOME AGUDO-PNEUMONIA	TC TORAX E ABD	DRA INGRID/ TEC ROSANGELA
DJAIR DAS NEVES CRUZ	67	3171085-20	05/03/2020 18:48	05/03/2020 20:32	1:44:00	BEBEDOURO	BARRETOS	SANTA CASA	IAM SEM SUPRA	LEITO UTI	DRA GABRIELA TOLEDO/ ENF RODRIGO
JOSE ROBERTO LISBOA	63	3170503-20	05/03/2020 14:34	05/03/20 20:39	6:05:00	BEBEDOURO	BARRETOS	SANTA CASA	INSUFICIENCIA RENAL	LEITO UTI	DRA GABRIELA TOLEDO/ ENF RODRIGO
CAMILA CRISTINA DOMINGOS	39	3171728-20	06/03/2020 05:15	06/03/2020 05:52	0:37:00	BEBEDOURO	BARRETOS	SANTA CASA	PANCREATITE	TOMO ABD	DR PABLO/ ENF RAFAEL
MAICON MICHEL SARTOR	32	3171678-20	06/03/2020 03:27	06/03/2020 05:03	1:36:00	VISTA ALEGRE	BARRETOS	SANTA CASA	CÓLICA NEFRÉTICA	AVALIAÇÃO UROLOGIA	DR PABLO/ ENF RAFAEL
SILVIA REGINA FERNANDES FURLAN	68	3171695-20	06/03/2020 03:53	06/03/2020 05:06	1:13:00	TAIUVA	BARRETOSS	SANTA CASA	FRATURA VERTEBRA LOMBAR	AVALIAÇÃO NEUROCIRURGIA	DR PABLO/ ENF RAFAEL
HELIO DOMINGUES LIMA	49	3172614-20	06/03/2020 13:54	06/03/2020 14:17	0:23:00	BEBEDOURO	BARRETOS	SANTA CASA	BRONCOPNEUMONIA	INFECTOLOGIA	DRA GABRIELA TOLEDO/ TEC ROSANGELA
CARLOS DONIZETE PEREIRA	62	3172629-20	06/03/2020 14:03	06/03/2020 14:28	0:25:00	BEBEDOURO	BARRETOS	SANTA CASA	DOR ABDOMINAL	TOMO	DRA GABRIELA TOLEDO/ TEC ROSANGELA
MARIA APARECIDA NEVES FERNANDES	54	3173646-20	06/03/2020 22:08	07/03/20 00:38	2:30:00	BEBEDOURO	BARRETOS	SANTA CASA	BAVT	LEITO UTI	DRA HELENA/ ENF DOUGLAS
PRISCO JACOBINA DE OLIVEIRA	63	3175521-20	07/03/2020 21:32	07/03/20 22:21	0:49:00	BEBEDOURO	BARRETOS	SANTA CASA	AGRESSÃO COM FACÃO	LEITO NEUROCIRURGIA	DRA MARIA EDUARDA/ ENF VINICIUS

0000242

CONFERE COM A ORIGINAL
Hospital Mahatma Gandhi

IDALECIO MARCOS COSTA DE QUEIROZ	43	3177012-20	08/03/2020 17:36	08/03/20 20:28	2:52:00	BEBEDOURO	BARRETOS	SANTA CASA	RELAPAROTOMIA-IOT-	LEITO UTI	DRA GABRIELA TOLEDO/ ENF HMB
VITORIA LAURIANO DE SOUZA PEREIRA	13	3177821-20	09/03/2020 07:37	09/03/20 08:37	1:00:00	BEBEDOURO	BARRETOS	SANTA CASA	QUEDA BICICLETA-REBAIXAMENTO	TOMO CRANIO/ SANGRAMENTO	DRA ISABELLA/ TEC VALQUIRIA
APARECIDA JUCENEIDE DE SOUZA VIETTA	57	3175424-20	07/03/2020 19:52	09/03/2020 10:42	38:50:00	VIRADOURO	BARRETOS	SANTA CASA	HEMORRAGIA GASTRINTESTINAL	LEITO UTI	DR SAULO/ ENF ILDA
DEMASTORE CAETANO FILHO	65	3176270-20	08/03/2020 10:39	09/03/2020 10:46	24:07:00	VIRADOURO	BARRETOS	SANTA CASA	INSUFICIENCIA RENAL-	LEITO UTI	?
MANOEL RODRIGUES	88	3173996-20	07/03/2020 04:24	10/03/2020 05:49	73:25:00	BEBEDOURO	BARRETOS	SANTA CASA	IAM	LEITO UTI	DR PABLO/ ENF AMANDA
GERALDO APARECIDO DA SILVA	55	3173828-20	07/03/2020 00:53	10/03/2020 09:31	80:38:00	BEBEDOURO	BARRETOS	SANTA CASA	TUBERCULOSE	TOMO TORAX	DRA MANUELA/ TEC DIANA
MIGUEL DAVI DA COSTA	4	3182167-20	10/03/2020 22:17	10/03/2020 23:18	1:01:00	MONTE AZUL	BARRETOS	SANTA CASA	CORPO ESTRANHO-NARINA	AVLIAÇÃO OTORRINO	TEC VALERIA
MARIA INES FONSECA DE OLIVEIRA	72	3183025-20	11/03/2020 10:32	11/03/2020 12:06	1:34:00	JABOTICABAL	BARRETOS	SANTA CASA	SEPSE-	LEITO UTI	DR SAULO/ ENF ADALTO
ROGERIO LUIZ PEREIRA	49	3184335-20	11/03/2020 19:21	11/03/2020 20:50	1:29:00	PIRANGI	BARRETOS	SANTA CASA	IAM	LEITO UTI	DRA GABRIELA TOLEDO/ ENF VINICIUS
ELCIO LUIS ANTONIO	50	3185156-20	12/03/2020 08:06	12/03/2020 10:02	1:56:00	MONTE AZUL	BARRETOS	SANTA CASA	DIVERTICULITE	TOMO ABD	?
JORGE ROBERTO MAXIMINO DE LIMA	75	3187278-20	13/03/2020 03:38	14/03/2020 08:39	29:01:00	BEBEDOURO	BARRETOS	SANTA CASA	AVC/ INSUFICNECIA RESP AGUDA	LEITO UTI	DRA BARBARA/ ENF RAFAEL/ TEC MARCELO
LINA PIRES RIBEIRO	60	3190361-20	14/03/2020 00:00	14/03/2020 16:34	16:34:00	BEBEDOURO	BARRETOS	SANTA CASA	BAVT	LEITO UTI	DR SAULO/ ENF AMANDA
JOAO LUIZ RUFFO	51	3190862-20	14/03/2020 18:41	14/03/2020 20:26	1:45:00	BEBEDOURO	BARRETOS	SANTA CASA	CALCULO URINARIO	TOMO E AV DA UROLOGIA	DRA BEATRIZ/ TEC ROSANGELA
GERALDO GARCIA MARIN	87	3190113-20	14/03/2020 11:51	14/03/20 13:08	1:17:00	BEBEDOURO	BARRETOS	SANTA CASA	DESORIENTAÇÃO	TOMO CRANIO	DR FREDERICO/ TEC MARISA
MARCOS JOSE MUNIZ	42	3193354-20	16/03/2020 03:25	16/03/20 04:28	1:03:00	MONTE AZUL	BARRETOS	SANTA CASA	INSUFICIENCIA RENAL AGUDA	LEITO UTI	?
FRANCISCO VIEIRA	91	3191554-20	15/03/2020 05:38	15/03/2020 09:15	3:37:00	BEBEDOURO	BARRETOS	SANTA CASA	ISQUEMIA CEREBRAL	LEITO UTI	DR PEDRO/ ENF ILDA
NATALIA APARECIDA FUZO FIDELIS	84	3195852-20	17/03/2020 07:26	17/03/20 08:30	1:04:00	BEBEDOURO	BARRETOS	SANTA CASA	QUEDA PROPRIA ALTURA	TOMO CRANIO	DR PEDRO/ ENF ILDA
ROSARIA MARIA RODRIGUES	70	3190427-20	14/03/2020 15:00	14/03/20 17:13	2:13:00	BEBEDOURO	BARRETOS	SANTA CASA	DISPNEIA	LEITO UTI	DRA BETARIZ/ TEC CATIA
ADRIANA BENEVIDES FERNANDES	45	3195797-20	17/03/2020 06:15	17/03/2020 06:43	0:28:00	BEBEDOURO	BARRETOS	SANTA CASA	APENDICITE	TOMO ABD	DR PABLO/ TEC LUCIMARA

0000243

CONFERE COM A ORIGINAL
Hospital Mahatma Gandhi

JOSE BUGATTI	82	3196426-20	17/03/2020 11:37	17/03/2020 12:23	0:46:00	BEBEDOURO	BARRETOS	SANTA CASA	AVC I	TOMO CRANIO	DR PABLO/ TEC LUCIMARA
VERA LUCIA ZANELA RODRIGUES	62	3198377-20	18/03/2020 10:06	18/03/2020 13:08	3:02:00	BEBEDOURO	BARRETOS	SANTA CASA	AVC I	TOMO CRANIO	DRA YANNE/ TEC BEATRIZ
DERCELIO JOSE DA SILVA	76	3198693-20	18/03/2020 12:37	18/03/20 14:13	1:36:00	MONTE AZUL	BARRETOS	SANTA CASA	AVC I	TOMO CRANIO	DRA YANNE/ TEC JULIANE
ISABEL ALVES DA SILVA	81	3198463-20	18/03/2020 10:32	18/03/20 12:38	2:06:00	MONTE AZUL	BARRETOS	SANTA CASA	AVC I	TOMO CRANIO	DRA YANNE/ TEC BEATRIZ
RENATA APARECIDA DA SILVA	45	3197299-20	17/03/20 17:49	18/03/2020 15:10	21:21:00	BEBEDOURO	BARRETOS	SANTA CASA	AVC I	TOMO CRANIO	DRA BEATRIZ/ TEC MARCELO
EDUARDO HENRIQUE BATISTA MOTTA	25	3199409-20	18/03/2020 18:39	18/03/2020 19:56	1:17:00	BEBEDOURO	BARRETOS	SANTA CASA	COLICA NEFRÉTICA	AV UROLOGIA	DRA BEATRIZ/ TEC MARCELO
DIANA RODRIGUES RIBEIRO	38	3198960-20	18/03/2020 15:12	18/03/2020 16:37	1:25:00	VIRADOURO	BARRETOS	SANTA CASA	PNEUMONIA	TC TORAX	DRA BEATRIZ/ TEC MARCELO
WELLINGTON RODRIGO CRUZ MARQUES	31	3199147-20	18/03/2020 16:29	18/03/2020 21:29	5:00:00	BEBEDOURO	BARRETOS	SANTA CASA	H1N1? CORONOVIRUS?	TC TORAX	DRA BEATRIZ/ TEC ROSANGELA
CARLOS EDUARDO LIMA	67	3200865-20	19/03/20 14:51	19/03/2020 15:31	0:40:00	BEBEDOURO	BARRETOS	SANTA CASA	AVCI	TOMO CRANIO	DR BEATRIZ/ TEC ANA PAULA
ORLANDO SAQUETTE	78	3199973-20	19/03/2020 04:47	19/03/20 05:32	0:45:00	BEBEDOURO	BARRETOS	SANTA CASA	AVC I	TOMO CRANIO	DRA BEATRIZ/ TEC CARMEM
SEBASTIÃO RODRIGUES DE SOUZA	66	3200058-20	19/03/2020 06:52	19/03/2020 09:11	2:19:00	BEBEDOURO	BARRETOS	SANTA CASA	IAM	LEITO UTI	DRA MANUELA/ ENF JUSSIRENE
MARIA JOSE RUIZ ESTIMA	59	3201533-20	19/03/2020 21:50	20/03/2020 08:05	10:15:00	BEBEDOURO	BARRETOS	SANTA CASA	DOR ABDOMINAL	TOMO ABD	DRA BARBARA/ TEC BEATRIZ
ULISSES CARLOS RIBEIRO	74	3202018-20	20/03/2020 09:40	20/03/2020 10:18	0:38:00	VISTA ALEGRE	BARRETOS	SANTA CASA	AVC I	TOMO CRANIO	DRA GABRIELA TOLEDO/ TEC INES
LETICIA ANHAI DE OLIVEIRA	17	3201985-20	20/03/2020 09:18	20/03/20 10:05	0:47:00	BEBEDOURO	BARRETOS	SANTA CASA	ABDOME AGUDO	TOMO ABD	DRA GABRIELA TOLEDO/ TEC INES
ORLANDO SAQUETTE	78	3203556-20	21/03/2020 06:21	21/03/2020 08:32	2:11:00	BEBEDOURO	BARRETOS	SANTA CASA	AVC	TOMO CRANIO	DRA BARBARA/ TEC DO HMB
SYLVIO LAINETTI NETTO	36	3203782-20	21/03/2020 10:42	21/03/20 12:21	1:39:00	BEBEDOURO	BARRETOS	SANTA CASA	QUEDA 7 METROS- TRAUMA COLUNA TOROCO LOMBAR	TOMO	DRA ANA LAURA/ ENF ADALTO
WILSON SARANDI	57	3205336-20	22/03/2020 13:50	22/03/20 14:30	0:40:00	MONTE AZUL	BARRETOS	SANTA CASA	IAM	LEITO UTI	DRA GABRIELA/ ENF AMANDA
DANILO HENRIQUE DE SOUZA	25	3204797-20	22/03/2020 01:27	22/03/2020 02:19	0:52:00	TAQUARAL	BARRETOS	SANTA CASA	ACIDENTE CARRO- TCE	TOMO CRANIO	DR ERICK/ TEC ROSANGELA
SYLVIO LAINETTI NETTO	36	3204625-20	21/03/2020 21:50	21/03/20 22:45	0:55:00	BEBEDOURO	BARRETOS	SANTA CASA	FRATURA MULTIPLAS- COLUNA CERVICAL	NEUROCIRURGIA	DR ERICK/ TEC ROSANGELA

CONFERE COM A ORIGINAL
Hospital Mahatma Gandhi

ASSOCIAÇÃO Mahatma Gandhi

UPA 24h UNIDADE DE PRONTO ATENDIMENTO

LORENZO OLIVEIRA DOS SANTOS GODOY	2	3205779-20	22/03/2020 19:08	22/03/2020 20:34	1:26:00	BEBEDOURO	BARRETOS	SANTA CASA	INSUFICIÊNCIA RESPIRATORIA AGUDA	LEITO UTI PEDIATRICO	DR ANDERSON/ TEC VALQUIRIA
ALISSON RODRIGO DOS SANTOS	39	3207203-20	23/03/2020 17:40	23/03/2020 18:29	0:49:00	MONTE AZUL	BARRETOS	SANTA CASA	CALCULOSE RENAL- ENDOSCOPIA	ENDOSCPIA	DR SAULO/ TEC FABIANA
EDILSON BATISTA DE ARAUJO	50	3208180-20	24/03/2020 11:22	24/03/2020 12:17	0:55:00	BEBEDOURO	BARRETOS	SANTA CASA	INSUFICIENCIA RESPIRATORIA AGUDA- IOT	LEITO UTI	DRA MANUELA/ ENF CRISTIANA/ TEC INES
DOMINGOS CARDOSO DOS SANTOS	77	3210471-20	25/03/2020 19:49	25/03/2020 20:51	1:02:00	MONTE AZUL	BARRETOS	SANTA CASA	ABDOME AGUDO- SEMI OCLUSÃO INTESTINAL	LEITO CIRURGICO	DRA INGRID/ TEC DANIELA
VITORIA EDUARDA DA SILVA	17	3210211-20	25/03/2020 16:46	25/03/2020 17:15	0:29:00	BEBEDOURO	BARRETOS	SANTA CASA	ABDOME AGUDO	TOMO ABD	DRA INGRID/ TEC FABIANA
JOSE PERCIVAL ROSA	78	3209553-20	25/03/2020 10:27	25/03/2020 11:08	0:41:00	BEBEDOURO	BARRETOS	SANTA CASA	ABDOME AGUDO	TOMO ABD	DR PABLO/ ENF AMANDA
LUIZ CARLOS NASCIMENTO	55	3209995-20	25/03/2020 14:45	25/03/2020 15:46	1:01:00	TAIUVA	BARRETOS	SANTA CASA	IAM SEM SUPRA	LEITO UTI	DRA INGRID/ TEC FABIANA
MARIA LUCIA DA SLVA NASCIMENTO	60	3211978-20	26/03/2020 16:50	26/03/20 19:10	2:20:00	BEBEDOURO	BARRETOS	SANTA CASA	OBSTRUÇÃO INTESTINAL	CIRURGIA GERAL	DRA GABRIELA/ ENF CRISTIANA
JOSE ANTONIO CARASCINI	51	3214093-20	27/03/2020 21:59	27/03/20 22:34	0:35:00	TAIAÇU	BARRETOS	SANTA CASA	COLANGITE	TOMO ABD	DRA GABRIELA/TEC FABIANA
ANTONIO CARLOS SILVERIO	65	3214707-20	28/03/2020 11:05	28/03/20 12:40	1:35:00	BEBEDOURO	BARRETOS	SANTA CASA	AVC I	TOMO CRANIO	DR ENJI/TEC INES
LUIZ FERNANDO MIGUEL	27	3215443-20	28/03/2020 19:14	28/03/20 20:41	1:27:00	BEBEDOURO	BARRETOS	SANTA CASA	OTORRAGIA- FRATURAS MULTIPLAS- IOT	TOMO- AV NEURO	DRA ANA CAROLINA/ ENF DOUGLAS
NILZA MARIA SANTOS DE PAULA	51	3217586-20	30/03/2020 10:26	30/03/20 11:03	0:37:00	BEBEDOURO	BARRETOS	SANTA CASA	DOENÇA CEREBROVASCULAR	TOMO CRANIO	DRA YANNE/ TEC SIMONE
SILNEIA APARECIDA COSTA	51	3218565-20	30/03/2020 18:17	30/03/20 19:39	1:22:00	BEBEDOURO	BARRETOS	SANTA CASA	HEMORRAGIA GASTRO INTESTINAL	TOMO ABD	DRA GABRIELA TOLEDO/ TEC LUCAS
NILZA APARECIDA DE SOUZA CHIQUETO	56	3219353-20	31/03/2020 09:38	31/03/20 15:01	5:23:00	MONTE AZUL	BARRETOS	SANTA CASA	AVC H ? IOT	LEITO UTI	DRA GABRIELA TOLEDO/ ENF RITA

TEMPO MÉDIO DE PERMANÊNCIA: 1:23:30 **NÚMERO DE PERMANÊNCIA MAIOR QUE 24 HORAS:** 05

0000245

CONFERE COM A ORIGINAL
Hospital Mahatma Gandhi

Tabela da descrição das atividades realizadas referentes a exames de R.X. e laboratório

ATIVIDADE IV	AÇÕES ESTRATÉGICAS	AVALIAÇÃO	RESULTADOS
OFERTAR EXAMES LABORATORIAIS E DE RAIOS-X COMO APIO DIAGNÓSTICO.	SERVIÇOS DE APOIO DIAGNÓSTICOS: R.X E LABORATÓRIO.	- NÚMERO DE EXAMES REALIZADOS.	IMPLANTADO – SEGUE A RELAÇÃO QUANTITATIVA DE EXAMES REALIZADOS, ANEXO III EM QUADRO ABAIXO.

0000246

93. Relatório quantitativo de exames radiológico por especificações - Março/2020.

Exame	Qtd
RADIOGRAFIA DE TORAX (PA)	389
RADIOGRAFIA DE TORAX (PA E PERFIL)	241
RADIOGRAFIA DE PUNHO (AP + LATERAL + OBLIQUA)	90
RADIOGRAFIA DE PE / DEDOS DO PE	75
RADIOGRAFIA DE ESCAPULA/OMBRO (TRES POSICOES)	58
RADIOGRAFIA DE JOELHO (AP + LATERAL)	51
RADIOGRAFIA DE PERNA	47
RADIOGRAFIA DE MAO	45
RADIOGRAFIA DE ABDOMEN AGUDO (MINIMO DE 3 INCIDENCIAS)	41
RADIOGRAFIA DE COLUNA LOMBO-SACRA	36
RADIOGRAFIA DE ARTICULACAO TIBIO-TARSICA	33
RADIOGRAFIA DE DEDOS DA MAO	33
RADIOGRAFIA DE CRANIO (PA + LATERAL)	26
RADIOGRAFIA DE ABDOMEN SIMPLES (AP)	25
RADIOGRAFIA DE COTOVELO	22
RADIOGRAFIA DE COSTELAS (POR HEMITORAX)	20
RADIOGRAFIA DE SEIOS DA FACE (FN + MN + LATERAL + HIRTZ)	19
RADIOGRAFIA DE ANTEBRACO	16
RADIOGRAFIA DE COLUNA TORACO-LOMBAR	16
RADIOGRAFIA DE BACIA	12
RADIOGRAFIA DE COXA	12
RADIOGRAFIA DE CLAVICULA	10
RADIOGRAFIA DE COLUNA CERVICAL (AP + LATERAL + TO + OBLIQUAS	10
RADIOGRAFIA DE OSSOS DA FACE (MN + LATERAL + HIRTZ)	10
RADIOGRAFIA DE MAO E PUNHO (P/ DETERMINACAO DE IDADE OSSEA)	6
RADIOGRAFIA DE ARTICULACAO COXO-FEMORAL	5
RADIOGRAFIA DE CALCANEO	4
RADIOGRAFIA DE BRACO	3
RADIOGRAFIA DE CAVUM (LATERAL + HIRTZ)	3
RADIOGRAFIA DE CRANIO (PA + LATERAL + OBLIGUA / BRETTON + HI	2
RADIOGRAFIA DE REGIAO SACRO-COCCIGEA	2
RADIOGRAFIA DE ARTICULACAO ESCAPULO-UMERAL	1
RADIOGRAFIA DE ARTICULACAO TEMPORO-MANDIBULAR BILATERAL	1
RADIOGRAFIA DE COLUNA CERVICAL (AP + LATERAL + TO / FLEXAO)	1
RADIOGRAFIA DE COLUNA LOMBO-SACRA (C/ OBLIQUAS)	1
RADIOGRAFIA DE COLUNA TORACICA (AP + LATERAL)	1
RADIOGRAFIA DE JOELHO OU PATELA (AP + LATERAL + OBLIQUA + 3	1
RADIOGRAFIA DE TORAX (PA PADRAO OIT)	1
TOTAL	1369

CONFERE COM A ORIGINAL Hospital Mahatma Gandhi

94. Tabela referente a quantidade de exames laboratorial Março/2020.

EXAMES LABORATORIAIS	QUANTIDADE
EXAMES LABORATORIAIS GERAIS	(Os exames são realizados no laboratório Municipal e São Roque)

95.Demanda de atendimento por especialidade - Março/2020.

DATA	CLINICA MEDICA	GINECOLOGIA	ORTOPEDIA	PEDIATRIA	TOTAL
01/03/2020	263	17	5	98	383
02/03/2020	377	31	38	136	582
03/03/2020	301	25	30	103	459
04/03/2020	322	19	31	97	469
05/03/2020	327	30	22	98	477
06/03/2020	299	26	41	112	478
07/03/2020	263	12	0	109	384
08/03/2020	297	9	0	96	402
09/03/2020	359	34	34	148	575
10/03/2020	335	18	28	124	505
11/03/2020	349	23	26	141	539
12/03/2020	305	36	22	116	479
13/03/2020	323	35	26	108	492
14/03/2020	292	10	2	95	399
15/03/2020	256	8	1	120	385
16/03/2020	324	21	36	21	402
17/03/2020	262	18	34	78	392
18/03/2020	230	21	20	76	347
19/03/2020	173	18	21	43	255
20/03/2020	174	16	27	49	266
21/03/2020	164	16	0	164	344
22/03/2020	151	5	0	32	188
23/03/2020	149	14	22	22	207
24/03/2020	157	13	19	23	212
25/03/2020	163	13	16	21	213
26/03/2020	124	10	2	24	160
27/03/2020	131	7	20	19	177
28/03/2020	118	9	0	19	146
29/03/2020	101	8	0	10	119
30/03/2020	182	23	17	19	241
31/03/2020	191	13	19	31	254
Total	7462	558	559	2352	10931

CONFERE COM A ORIGINAL Hospital Mahatma Gandhi

96. Tabela da descrição das atividades realizadas referente a padronização de medicamentos.

ATIVIDADE	AÇÕES ESTRATÉGICAS	AVALIAÇÃO	RESULTADOS
DISPONIBILIZAR MEDICAMENTOS, INSUMOS E MATERIAIS DE ACORDO COM A PADRONIZAÇÃO.	PADRONIZAÇÃO DE MEDICAMENTOS .	LISTA DE MEDICAMENTOS PADRONIZADOS.	IMPLANTADO – REALIZADO CONTROLE INTERNO DE MATERIAIS E MEDICAMENTOS E DISPENSAÇÃO PADRONIZADA EM DOSE UNITÁRIA .

97. Tabela referente aos medicamentos padronizados.

1 - FÁRMACOS QUE ATUAM NO SISTEMA NERVOSO
ANESTÉSICOS GERAIS
1.1 INTRAVENOSOS
Não padronizados
1.2 ANESTÉSICOS LOCAIS
Lidocaína 10% spray- frasco 50mL
Lidocaína 2% gel - bisnaga 30g
Lidocaína 2% s/vaso inj. IM/EV - frasco 20mL
Lidocaína c/vaso 2% INFILTRAÇÃO - 20mL
1.3 ANALGÉSICOS OPIÓIDES
Fentanila 78,5mcg/mL sol. Inj. EV– ampola 2mL
Morfina 10mg/mL sol. Inj.IM/EV – ampola 1mL
Petidina 50mg/mL IM/EV – ampola 2mL
Tramadol 50mg/mL sol. Inj. IM/EV- ampola 2mL
1.4 ANTICONVULSIVANTE
Clonazepan 2,5 mg/mL - gotas
Fenobarbital100mg/mL Sol. Inj. EV- ampola 2mL
Fenitoína 50mg/mL Sol. Inj. IM/EV - ampola 5mL
1.5 BENZODIAZEPÍNICOS
Diazepam 5mg – comprimido
Diazepam 5mg/mL Sol. Inj.IM/EV – ampola 2mL
Midazolam 5mg/mL Sol. Inj. IM/EV– ampola 3mL
Midazolam 5mg /mL EV– ampola 10mL
1.6 ANTIPSICÓTICOS
Clorpromazina 5mg/mL Sol. Inj. IM – ampola 5mL
Haloperidol 5mg/mL Sol. Inj. IM –ampola 1mL
Levomepromazina 4% - gotas
1.7 ANTAGONISTA DE BENZOADIAZEPÍNICOS
Flumazenil 0,1mg/mL Sol. Inj. EV – ampola 5mL
1.8BETABLOQUEADORES NEUROMUSCULARES
Cloreto de suxametônio 100mg EV– frasco
1.9 ANTIPARKINSONIANOS
Biperideno ampola 5mg/mLIM/EV – ampola 1mL
2 – FÁRMACOS ANTI-INFECCIOSOS
2.1 PENICILINAS E DERIVADO

CONFERE COM A ORIGINAL Hospital Mahatma Gandhi

Benzilpenicilinabenzatina 1.200.000 UI IM– frasco
2.2 CEFALOSPORINAS
Ceftriaxona EV 1g – frasco
2.3 QUINOLONAS
Ciprofloxacino 2mg/ mL sol. Inj EV– frasco 100mL
2.4 IMIDAZÓLICOS
Metronidazol 5mg/mLSol.Inj EV – frasco
2.5 SULFAMÍDICOS
Rifamicina– spray
Sulfadiazina de prata – bisnaga
2.6 ANTIVIRAL
Tamiflu30,45,75mg – comprimido
2.7 AMINOGLICOSIDEO
Gentamicina 40mg/mL IM/EV – 2ML
2.8 BACTERICIDA
Neomicina 5mg/g + bacitracina zincica 250UI/g - bisnaga
3- FÁRMACOS QUE ATUAM NA INFLAMAÇÃO E NA DOR
3.1 ANTI-INFLAMATÓRIOS NÃO ESTEROIDAIS
Cetoprofeno 50mg/mLIM– ampola 2mL
Cetoprofeno 100mg EV - frasco
Diclofenaco sódico 25mg/Ml IM– ampola 3mL
Ibuprofeno 50mg/mL – gotas
3.2 ANTI-INFLAMATÓRIOS ESTEROIDAIS
Dexametasona 4mg/mL IM/EV – ampola 2,5mL
Hidrocortisona 100mg IM/EV- frasco
Hidrocortisona 500mg IM/EV – frasco
Prednisona 20mg – comprimido
Prednisolona 3mg/mL – solução oral
Acetato de betametasona 3mg/mL + fosf. diss. de betametasona 3mg/mL IM – ampola 1mL
3.3 ANALGÉSICOS NÃO OPIÓIDES
Dipirona sódica 500mg/mL – gotas
Dipirona sódica 500mg/mL Sol. Inj. IM/EV – ampola 2ml
Paracetamol500mg – comprimido
Paracetamol200mg/mL – gotas
4- FÁRMACOS QUE ATUAM NO EQUILÍBRIO ELETROLÍTICO
4.1 REPOSIÇÃO ELETROLÍCA PARENTERAL
Agua destilada Sol. Inj. - ampola 10ml
Bicarbonato de sódio 8,4% Sol. Inj. EV – ampola 10ml
Bicarbonato de sódio 8,4% Sol. Inj. EV– ampola 250ml
Cloreto de potássio 19,1% Sol. Inj. EV – ampola 10ml
Cloreto de sódio 20% Sol. Inj. EV – ampola 10ml
Glicose hipertônica 50% Sol. Inj. EV – ampola 10ml
Gluconato de cálcio 10% (100mg/mL) Sol. Inj. EV – ampola 10ml

CONFERE COM A ORIGINAL Hospital Mahatma Gandhi

Ringer com Lactato EV– 500ml
Sulfato de magnésio 50% Sol. Inj. IM/EV– ampola 10ml
4.2 VITAMINAS
Biofrutose(vit. A,B,C + associações) Sol. Inj. EV – ampola 10ml
Polivitamínico (complexo B) Sol. Inj. IM/EV– ampola 2ml
5- FÁRMACOS QUE ATUAM NO SISTEMA CARDIOVASCULAR
5.1 GLICOSÍDEOS CARDÍACOS
Digoxina 0,25mg – comprimido
Deslanosideo 0,2mg/mL Sol. Inj. IM/EV– ampola 2ml
5.2 ANTIARRÍTMICO
Adenosina 3mg/MLEV – ampola 2ml
Amiodarona 50mg/mL Sol. Inj. EV– ampola 3ml
5.3 ANTIANGINOSOS E VASODILATADORES CORONARIANOS
Isossorbida (dinitrato) 5mg – comprimido sublingual
Nitroglicerina 5mg/mL Sol. Inj. EV– frasco 5ml
Nitroprussiato de sódio 50mg EV– frasco
Propatilnitrato 10mg – comprimido
5.4 ANTI-HIPERTENSIVOS
5.4.1 INIBIDORES ECA
Captopril 25mg – comprimido
Enalapril 10mg - comprimido
5.4.2 BLOQUEADORES CANAL DE CÁLCIO
Nifedipino 20mg – comprimido
5.4.3 BETABLOQUEADORES
Atenolol 25mg- comprimido
Metoprolol, tartarato 1mg/mL EV – ampola 5ml
Propranolol 40mg- comprimido
5.4.4 AGONISTA ALFA ADRENÉRGICO
Metildopa 250mg – comprimido
Clonidina 0,1 mg - comprimido
5.5 MEDICAMENTOS VASOPRESSORES
Dopamina 5mg/mL Sol. Inj. EV – ampola 10ml
Dobutamina12,5mg/mL Sol. Inj. EV– ampola 20ml
Epinefrina 0,1% sol. inj. IM/EV– ampola 1ml
Norepinefrina 2mg/mL Sol. Inj. EV – ampola 4ml
5.6 DIURÉTICOS
Espironolactona 25mg – comprimido
Furosemida 10mg/ml Sol. Inj. IM/EV – ampola 2ml
6-FÁRMACOS UTILIZADOS EM HEMATOLOGIA
6.1 ANTICOAGULANTES
Heparina 5000UI/ml Sol. Inj. EV – frasco
Enoxaparina 40mg/0,4Ml SC- seringa pré-carregada
6.2 ANTI-HEMORRÁGICOS
Acido Tranexâmico(Transamin) 50mg/mL EV - ampola 5ml

CONFERE COM A ORIGINAL Hospital Mahatma Gandhi

Fitometadiona (vitamina K) 10mg/mL Sol. Inj. IM- ampola 1m
6.3 ANTIAGREGANTE PLAQUETÁRIO
Acido acetilsalicílico 100mg – comprimido
Clopidrogrel 75mg – comprimido
7- FÁRMACOS QUE ATUAM NO SISTEMA DIGESTÓRIO
7.1 INIBIDORES DE SECREÇÃO GÁSTRICA
Hidróxido de magnésio + hidróxido de alumínio – suspensão oral
Omeprazol 40mg Sol. Inj. EV- frasco
Ranitidina 25mg/mL Sol. Inj. IM/EV – ampola 2ml
7.2 ANTIEMÉTICOS
Bromoprida 4mg/mL 10 mL - gotas
Bromoprida 5mg/mL Sol. Inj. IM/EV – ampola 2ml
Dimenidrato 30mg + vitamina B6 50mg + glicose+ frutose Sol. Inj. EV – ampola 10ml
Dimenidrato IM– ampola 1 ml
Metoclopramida 5mg/mL Sol. Inj. IM/EV – ampola 2ml
Ondansetrona 2mg/MLIM/EV – ampola 2ml
7.3 ANTIFISÉTICOS
Simeticona 75mg/mL- gotas
7.4 LAXATIVOS
Fosfato de sódio, mono e dibásico – frasco 130ml (enema)
Lactulose 667mg/ml – solução
Manitol VO/EV - bolsa
7.5 ANTIESPAMÓDICOS
Atropina 0,50 mg/mL Sol. Inj. SC/IM/EV – ampola 1ml
N-Butilbrometo de escopolamina 4mg + dipirona 500 mg/mL Sol. Inj. IM/EV – ampola 5ml
N-Butilbrometo de escopolamina 20mg/mLSol.inj. IM/EV – ampola 1ml
8- FÁRMACOS QUE ATUAM NO SISTEMA RESPIRATÓRIO
8.1 BRONCODILATADORES
Aminofilina 24mg/ml Sol. Inj. EV– ampola 10ml
Bromidrato de Fenoterol5mg/mL (Berotec)– frasco 20ml
Brometo de Ipratrópio 0,025% (Atrovent) – frasco 20ml
Terbutalina 0,5mg/ml Sol. Inj. SC/EV- ampola 1ml
8.2 CORTICOSTEROIDE PARA INALAÇÃO
Não padronizado
9- FÁRMACOS QUE ATUAM NO SISTEMA ENDÓCRINO
Insulina mista NPH 100UI/mL Sol. Inj. SC– frasco
Insulina mista regular 100 UI/mL Sol. Inj. SC– frasco
10- FÁRMACOS ANTIALÉRGICOS
Prometazina 25mg/mL Sol. Inj. IM– ampola 2ml
Dexclorfeniramina 2mg/5mL – solução oral
11- FÁRMACOS OFTAMOLÓGICOS
Acetato de retinol + aminoácido + metionina + cloranfenicol 3,5mg - pomada (Epitezan)
Cloridrato de tetracaína 1% + cloridrato de fenilefrina 0,1% Sol. Oft. (colírio anestésico) – frasco 10ml
12- ANTÍDOTOS
Acetilcisteína 100mg/mLEV- ampola 3ml
Carvão ativado em pó
13- CONTRACEPTIVOS HORMONAIS
Levonorgestrel0, 75mg/comp -comprimido

CONFERE COM A ORIGINAL Hospital Mahatma Gandhi

*Fornecimento pelo almoxarifado da prefeitura

98. Tabela descritiva de indicadores quantitativos implantados.

ATIVIDADE	AÇÕES ESTRATÉGICAS	AVALIAÇÃO	RESULTADOS
ATENDER 100% A DEMANDA ESPONTÂNEA QUE BUSCA O SERVIÇO DE URGÊNCIA E EMERGÊNCIA MUNICIPAL	MANTER NÚMERO DE PROFISSIONAIS, MÉDICO E DE ENFERMAGEM EM QUANTIDADE SUFICIENTE PARA ATENDER 100% DA DEMANDA EM TEMPO OPORTUNO.	NÚMERO DE ATENDIMENTOS E PROCEDIMENTOS REALIZADOS.	IMPLANTADO INDICADORES QUANTITATIVOS.

99. Tabela de atendimento por especialidades. Março de 2020.

Especialidades	Mês: Fevereiro/2019
Clínica Médica	7.462
Pediatria	2.352
Ortopedia	559
G.O	558
Total	**10.931**

100. Gráfico quantitativo referente ao número total de atendimento mensal – Março/2020.

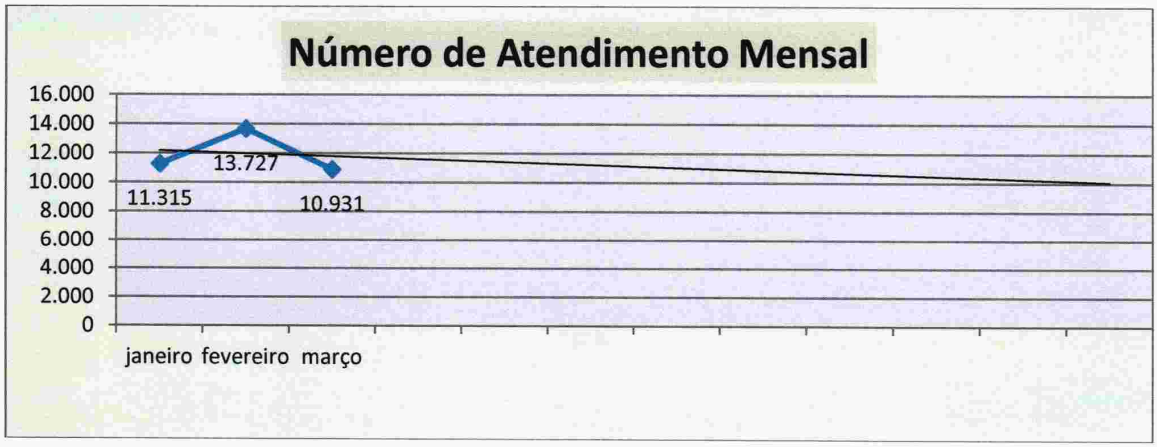

CONFERE COM A ORIGINAL
Hospital Mahatma Gandhi

101. Tabela referente aos diagnósticos mais atendidos na Unidade de Pronto Atendimento – Março/2020.

Cid's mais atendidos	
CID	**Quantidade**
Z000 - Exame médico geral	918
R05 - Tosse	513
J069 - Infecção aguda das vias aéreas superiores não especificada	446
J039 - Amigdalite aguda não especificada	344
M545 - Dor lombar baixa	247
R509 - Febre não especificada	230
J00 - Nasofaringite aguda [resfriado comum]	228
R53 - Mal estar, fadiga	218
R51 - Cefaléia	189
A90 - Dengue [dengue clássico]	156
A09 - Diarréia e gastroenterite de origem infecciosa presumível	149
M796 - Dor em membro	148
R11 - Náusea e vômitos	147
J189 - Pneumonia não especificada	145
J029 - Faringite aguda não especificada	136

102. Tabela de indicadores assistenciais - Março/2020.

Procedimentos	Quantidade
03.01.06.011-8 - ACOLHIMENTO COM CLASSIFICAÇÃO DE RISCO	9009
03.01.06.009-6 - ATENDIMENTO MEDICO EM UNIDADE DE PRONTO ATENDIMENTO	8781
03.01.10.001-2 - ADMINISTRACAO DE MEDICAMENTOS NA ATENCAO ESPECIALIZADA.	6375
02.01.02.004-1 - COLETA DE MATERIAL P/ EXAME LABORATORIAL	1325
02.02.02.038-0 - HEMOGRAMA COMPLETO	919
03.01.06.002-9 - ATENDIMENTO DE URGENCIA C/ OBSERVACAO ATE 24 HORAS EM ATENCAO ESPECIALIZADA	643
03.01.10.010-1 - INALAÇÃO / NEBULIZAÇÃO	499
02.14.01.001-5 - GLICEMIA CAPILAR	450
02.02.05.001-7 - ANALISE DE CARACTERES FISICOS, ELEMENTOS E SEDIMENTO DA URINA	432
02.11.02.003-6 - ELETROCARDIOGRAMA	341
02.04.03.017-0 - RADIOGRAFIA DE TORAX (PA)	337
02.04.03.015-3 - RADIOGRAFIA DE TORAX (PA E PERFIL)	216
02.02.03.020-2 - DOSAGEM DE PROTEINA C REATIVA	207
02.02.01.069-4 - DOSAGEM DE UREIA	199
02.02.01.031-7 - DOSAGEM DE CREATININA	198
04.01.01.002-3 - CURATIVO GRAU I COM OU SEM DEBRIDAMENTO	158
02.02.01.060-0 - DOSAGEM DE POTASSIO	150

CONFERE COM A ORIGINAL
Hospital Mahatma Gandhi

02.02.01.063-5 - DOSAGEM DE SODIO	150
02.02.01.065-1 - DOSAGEM DE TRANSAMINASE GLUTAMICO-PIRUVICA (TGP)	101
02.02.01.064-3 - DOSAGEM DE TRANSAMINASE GLUTAMICO-OXALACETICA (TGO)	98
03.01.10.005-5 - CATETERISMO VESICAL DE DEMORA	72
02.02.01.018-0 - DOSAGEM DE AMILASE	56
04.01.01.005-8 - EXCISAO DE LESAO E/OU SUTURA DE FERIMENTO DA PELE ANEXOS E MUCOSA	52
02.02.01.042-2 - DOSAGEM DE FOSFATASE ALCALINA	50
02.02.01.046-5 - DOSAGEM DE GAMA-GLUTAMIL-TRANSFERASE (GAMA GT)	49
03.09.01.010-1 - PASSAGEM DE SONDA NASO ENTERICA (INCLUI MATERIAL)	48
02.04.06.015-0 - RADIOGRAFIA DE PE / DEDOS DO PE	46
02.04.06.012-5 - RADIOGRAFIA DE JOELHO (AP + LATERAL)	42
02.04.01.008-0 - RADIOGRAFIA DE CRANIO (PA + LATERAL)	41
02.04.04.008-6 - RADIOGRAFIA DE DEDOS DA MAO	40
02.04.05.012-0 - RADIOGRAFIA DE ABDOMEN AGUDO (MINIMO DE 3 INCIDENCIAS)	39
02.04.04.011-6 - RADIOGRAFIA DE ESCAPULA/OMBRO (TRES POSICOES)	36
02.02.01.020-1 - DOSAGEM DE BILIRRUBINA TOTAL E FRACOES	35
02.04.06.008-7 - RADIOGRAFIA DE ARTICULACAO TIBIO-TARSICA	32
02.02.03.120-9 - DOSAGEM DE TROPONINA	31
02.02.01.033-3 - DOSAGEM DE CREATINOFOSFOQUINASE FRACAO MB	30
02.04.04.012-4 - RADIOGRAFIA DE PUNHO (AP + LATERAL + OBLIQUA)	29
02.02.01.032-5 - DOSAGEM DE CREATINOFOSFOQUINASE (CPK)	28
03.01.10.014-4 - OXIGENOTERAPIA	28
02.02.02.007-0 - DETERMINAÇÃO DE TEMPO DE COAGULAÇÃO	25
02.02.02.014-2 - DETERMINAÇÃO DE TEMPO E ATIVIDADE DA PROTROMBINA (TAP)	23
02.04.06.009-5 - RADIOGRAFIA DE BACIA	23
02.04.03.007-2 - RADIOGRAFIA DE COSTELAS (POR HEMITORAX)	22
02.02.02.013-4 - DETERMINAÇÃO DE TEMPO DE TROMBOPLASTINA PARCIAL ATIVADA (TTP ATIVADA)	20
02.04.04.007-8 - RADIOGRAFIA DE COTOVELO	18
02.04.06.016-8 - RADIOGRAFIA DE PERNA	18
02.11.08.002-0 - GASOMETRIA	18
03.01.10.004-7 - CATETERISMO VESICAL DE ALIVIO	18
02.04.05.013-8 - RADIOGRAFIA DE ABDOMEN SIMPLES (AP)	17
02.04.01.014-4 - RADIOGRAFIA DE SEIOS DA FACE (FN + MN + LATERAL + HIRTZ)	16
02.04.01.012-8 - RADIOGRAFIA DE OSSOS DA FACE (MN + LATERAL + HIRTZ)	15
02.06.01.007-9 - TOMOGRAFIA COMPUTADORIZADA DO CRANIO	15
02.14.01.005-8 - TESTE RÁPIDO PARA DETECÇÃO DE INFECÇÃO PELO HIV	14
02.14.01.009-0 - TESTE RÁPIDO PARA DETECÇÃO DE HEPATITE C	14
02.02.01.021-0 - DOSAGEM DE CALCIO	13
02.02.06.021-7 - DOSAGEM DE GONADOTROFINA CORIONICA HUMANA (HCG, BETA HCG)	13
02.04.02.010-7 - RADIOGRAFIA DE COLUNA TORACO-LOMBAR	13
02.04.04.001-9 - RADIOGRAFIA DE ANTEBRACO	13
03.01.05.009-0 - ATENDIMENTO MEDICO COM FINALIDADE DE ATESTAR ÓBITO	13
03.01.10.017-9 - SONDAGEM GÁSTRICA	13
02.04.04.009-4 - RADIOGRAFIA DE MAO	12
02.02.03.097-0 - PESQUISA DE ANTIGENO DE SUPERFICIE DO VIRUS DA HEPATITE B (HBSAG)	11
02.02.03.109-8 - TESTE TREPONEMICO P/ DETECÇÃO DE SIFILIS	11

CONFERE COM A ORIGINAL Hospital Mahatma Gandhi

02.02.01.047-3 - DOSAGEM DE GLICOSE	10
02.02.01.056-2 - DOSAGEM DE MAGNESIO	10
02.04.04.005-1 - RADIOGRAFIA DE BRACO	10
04.01.01.001-5 - CURATIVO GRAU II C/ OU S/ DEBRIDAMENTO	10
02.04.02.006-9 - RADIOGRAFIA DE COLUNA LOMBO-SACRA	9
02.04.02.003-4 - RADIOGRAFIA DE COLUNA CERVICAL (AP + LATERAL + TO + OBLIQUAS)	8
03.01.06.010-0 - ATENDIMENTO ORTOPÉDICO COM IMOBILIZAÇÃO PROVISÓRIA	8
03.01.10.012-8 - LAVAGEM GASTRICA	8
02.04.04.006-0 - RADIOGRAFIA DE CLAVICULA	7
02.04.06.010-9 - RADIOGRAFIA DE CALCANEO	7
02.04.06.006-0 - RADIOGRAFIA DE ARTICULACAO COXO-FEMORAL	6
02.04.02.012-3 - RADIOGRAFIA DE REGIAO SACRO-COCCIGEA	5
02.06.03.003-7 - TOMOGRAFIA COMPUTADORIZADA DE PELVE / BACIA / ABDOMEN INFERIOR	4
02.06.01.002-8 - TOMOGRAFIA COMPUTADORIZADA DE COLUNA LOMBO-SACRA C/ OU S/ CONTRASTE	3
02.06.02.003-1 - TOMOGRAFIA COMPUTADORIZADA DE TORAX	3
02.06.03.001-0 - TOMOGRAFIA COMPUTADORIZADA DE ABDOMEN SUPERIOR	3
02.14.01.007-4 - TESTE RÁPIDO PARA SÍFILIS	3
02.14.01.010-4 - TESTE RÁPIDO PARA DETECÇÃO DE INFECÇÃO PELO HBV	3
04.01.01.003-1 - DRENAGEM DE ABSCESSO	3
02.04.02.009-3 - RADIOGRAFIA DE COLUNA TORACICA (AP + LATERAL)	2
02.04.04.010-8 - RADIOGRAFIA DE MAO E PUNHO (P/ DETERMINACAO DE IDADE OSSEA)	2
03.01.10.003-9 - AFERIÇÃO DE PRESSÃO ARTERIAL	2
02.02.01.036-8 - DOSAGEM DE DESIDROGENASE LATICA	1
02.02.02.036-3 - ERITROGRAMA (ERITROCITOS, HEMOGLOBINA, HEMATOCRITO)	1
02.04.02.004-2 - RADIOGRAFIA DE COLUNA CERVICAL (AP + LATERAL + TO / FLEXAO)	1
02.04.02.007-7 - RADIOGRAFIA DE COLUNA LOMBO-SACRA (C/ OBLIQUAS)	1
02.06.01.003-6 - TOMOGRAFIA COMPUTADORIZADA DE COLUNA TORACICA C/ OU S/ CONTRASTE	1
02.06.02.001-5 - TOMOGRAFIA COMPUTADORIZADA DE ARTICULACOES DE MEMBRO SUPERIOR	1
02.11.08.004-7 - GASOMETRIA (APOS OXIGENIO A 100 DURANTE A DIFUSAO ALVEOLO-CAPILAR)	1
03.01.10.002-0 - ADMINISTRAÇÃO DE MEDICAMENTOS EM ATENÇÃO BÁSICA (POR PACIENTE)	1
03.03.14.001-1 - LAVAGEM NASAL PELO METODO DE PROETZ (POR SESSAO)	1

CONFERE COM A ORIGINAL
Hospital Mahatma Gandhi

103. Tabela quantitativa de atendimentos referentes a agressão física - Março/2020.

QTD	MEIO DE AGRESSÃO	SEXO	IDADE
1	AGRESSÃO FÍSICA	F	64
2	AGRESSÃO FÍSICA	M	23
3	TENTATIVA DE SUICÍDIO	M	19
4	AGRESSÃO FÍSICA	F	33
5	TENTATIVA DE SUICÍDIO	F	21
6	TENTATIVA DE SUICÍDIO	F	63
7	AGRESSÃO FÍSICA	M	66
8	AGRESSÃO FÍSICA	M	80
9	AGRESSÃO FÍSICA	M	38
10	AGRESSÃO FÍSICA	F	41
11	AGRESSÃO FÍSICA	F	4
12	AGRESSÃO FÍSICA	M	56
13	AGRESSÃO FÍSICA	M	--
14	AGRESSÃO FÍSICA	F	20
15	AGRESSÃO FÍSICA	M	54
16	TENTATIVA DE SUICÍDIO	F	13
17	AGRESSÃO FÍSICA	F	47
18	AGRESSÃO FÍSICA	F	25
19	TENTATIVA DE SUICÍDIO	F	53
20	AGRESSÃO FÍSICA	M	36
21	AGRESSÃO FÍSICA	M	56
22	AGRESSÃO FÍSICA	M	24
23	AGRESSÃO FÍSICA	F	46
24	AGRESSÃO FÍSICA	F	25
25	AGRESSÃO FÍSICA	M	60
26	AGRESSÃO FÍSICA	F	16
27	TENTATIVA DE SUICÍDIO	F	23
28	AGRESSÃO FÍSICA	M	37
29	AGRESSÃO FÍSICA	F	32
30	AGRESSÃO FÍSICA	F	44
TOTAL: – 17 SEXO FEMININO E 13 SEXO MASCULINO.			

CONFERE COM A ORIGINAL
Hospital Mahatma Gandhi

104. Tabela quantitativa de atendimentos referente a vítimas de Acidente de Trânsito - Março/2020.

QTD	CARACTERIZAÇÃO DA CAUSA EXTERNA DO ACIDENTE	SEXO	IDADE	LOCAL
1	QUEDA DE MOTO	M	23	BEBEDOURO
2	COLISÃO MOTO X CARRO	F	53	BEBEDOURO
3	QUEDA DE MOTO	M	41	BEBEDOURO
4	QUEDA DE MOTO	M	35	BEBEDOURO
5	COLISÃO MOTO X POSTE	M	30	BEBEDOURO
6	COLISÃO MOTO X VEÍCULO	M	21	BEBEDOURO
7	QUEDA DE MOTO	F	21	BEBEDOURO
8	COLISÃO MOTO X CARRO	M	24	BEBEDOURO
9	QUEDA DE MOTO	M	22	BEBEDOURO
10	QUEDA DE MOTO	M	21	BEBEDOURO
11	QUEDA MOTO	M	21	BEBEDOURO
12	COLISÃO BICILCETA X CARRO	M	29	BEBEDOURO
13	QUEDA DE MOTO	M	17	BEBEDOURO
14	COLISÃO MOTO X CARRO	M	35	BEBEDOURO
15	COLISÃO MOTO X CARRO	M	27	BEBEDOURO
16	ATROPELAMENTO	M	30	BEBEDOURO
17	QUEDA DE MOTO	M	24	BEBEDOURO
18	COLISÃO CARRO X MOTO	F	40	BEBEDOURO
19	QUEDA DE MOTO	M	30	BEBEDOURO
20	QUEDA DE MOTO	M	24	BEBEDOURO
21	COLISÃO MOTO X CARRO	M	21	BEBEDOURO
22	COLISÃO CARRO X ARVÓRE	M	62	BEBEDOURO
23	MOTO X CAMINHÃO	M	52	BEBEDOURO
24	COLISÃO CARRO X VAN	M	39	BEBEDOURO
25	QUEDA DE MOTO	M	18	BEBEDOURO
26	QUEDA DE MOTO	M	44	BEBEDOURO
27	COLISÃO CARRO X ÁRVORE	M	45	BEBEDOURO
28	QUEDA DE MOTO	M	36	BEBEDOURO
29	COLISÃO DE DUAS MOTOS	M	29	BEBEDOURO
30	COLISÃO MOTO X CARRO	M	21	BEBEDOURO
31	CAPOTAMENTO	M	28	BEBEDOURO
32	COLISÃO MOTO X ANIMAL	M	50	BEBEDOURO
33	QUEDA DE MOTO	M	22	BEBEDOURO
34	QUEDA DE MOTO	F	26	BEBEDOURO
35	QUEDA DE MOTO	F	21	BEBEDOURO
TOTAL: ACIDENTES DE TRÂNSITO.		**FEMININO:** 05 **MASCULINO:** 30		

CONFERE COM A ORIGINAL Hospital Mahatma Gandhi

105. Tabela especificando a caracterização dos Acidentes de trânsito atendidos na UPA. Março/2020.

////////////////////	CAPOTAMENTO	COLISÃO	QUEDA	ATROPELAMENTO	TOTAL
ACIDENTES DE TRÂNSITO	01	16	17	01	**35**

106. Tabela descritiva referente as escalas de revezamento médico e de enfermagem.

ATIVIDADE	AÇÕES ESTRATÉGICAS	AVALIAÇÃO	RESULTADOS
ATENDER 100% A DEMANDA ESPONTÂNEA QUE BUSCA O SERVIÇO DE URGÊNCIA E EMERGÊNCIA MUNICIPAL	MANTER NÚMERO DE PROFISSIONAIS, MÉDICO E DE ENFERMAGEM EM QUANTIDADE SUFICIENTE PARA ATENDER 100% DA DEMANDA EM TEMPO OPORTUNO.	ESCALA MÉDICA E DE ENFERMAGEM EM ANEXO.	IMPLANTADO – INDICADORES QUANTITATIVOS E ESCALAS DOS PROFISSIONAIS EM ANEXO.

CONFERE COM A ORIGINAL Hospital Mahatma Gandhi

0000259

107. Tabela descritiva de protocolos técnicos, manuais e procedimentos implantados.

ATIVIDADE	AÇÕES ESTRATÉGICAS	AVALIAÇÃO	RESULTADO
IMPLANTAÇÃO DE LISTAGEM DOS PROCEDIMENTOS OPERACIONAIS PADRÃO E PROTOCOLOS CLÍNICOS	CONSTRUIR E /OU ATUALIZAR PROTOCOLOS CLÍNICOS DE ATENDIMENTO ÀS URGÊNCIAS E EMERGÊNCIAS E ACOLHIMENTO COM CLASSIFICAÇÃO DE RISCO.	- PROTOCOLOS DE ATENDIMENTO ÀS URGÊNCIAS E EMERGÊNCIAS IMPLANTADOS.	1) POP ATENDIMENTO PARADA CARDIORRESPIRATÓRIA – **IMPLANTADO.** 2) POP ATENDIMENTO NO TRAUMA – **IMPLANTADO.** 3) POP ATENDIMENTO NO INFARTO DO MIOCÁRDIO – **IMPLANTADO.** 4) POP ATENDIMENTO NO ACIDENTE VASCULAR ENCEFÁLICO – **IMPLANTADO.** **5) POPS CLÍNICOS ADULTO E INFANTIL IMPLANTADOS.**
		- MANUAIS DE PROCEDIMENTOS OPERACIONAIS PADRÃO DISPONÍVEIS.	1) **IMPLANTADO** - PROTOCOLO OPERACIONAL PADRÃO REFERENTE AOS INSTRUMENTOS NORMATIVOS DOS PROCEDIMENTOS DE ENFERMAGEM E REGIMENTO INTERNO COM CIÊNCIA DOS PROFISSIONAIS.
		- EDUCAÇÃO PERMANENTE.	1) **IMPLANTADO** - REALIZAÇÃO DE ATIVIDADES MENSAIS DE TREINAMENTOS E ORIENTAÇÕES MENSAIS DE EQUIPES.

CONFERE COM A ORIGINAL
Hospital Mahatma Gandhi

CONFERE COM A ORIGINAL
Hospital Mahatma Gandhi

ORGANIZAÇÃO SOCIAL Mahatma Gandhi

UPA 24h UNIDADE DE PRONTO ATENDIMENTO

CRONOGRAMA SEMESTRAL: ATIVIDADES PROGRAMADA DE EDUCAÇÃO PERMANENTE

MÊS	PROGRAMAÇÃO DE TREINAMENTOS
JANEIRO DE 2020	TREINAMENTO 1: "ORIENTAÇÕES TÉCNICAS SOBRE AS NORMAS E ROTINAS DO SETOR DE RECURSOS HUMANOS".
FEVEREIRO DE 2020	TREINAMENTO 2: "DENGUE: NOTIFICAÇÃO, MANEJO E FLUXO".
MARÇO DE 2020	TREINAMENTOS 3: " MANEJO, MEDIDAS DE ISOLAMENTOS E FLUXOS COVID-19".

108. TREINAMENTO 1: "MANEJO, MEDIDAS DE ISOLAMENTOS E FLUXOS COVID-19" – Março/2020.

DATA	MÊS DE MARÇO DE 2020
MINISTRADO POR	FÁBIO CEGATTI
PÚBLICO ALVO	EQUIPE UPA/BEBEDOURO

0000261

CONFERE COM A ORIGINAL
Hospital Mahatma Gandhi

ORGANIZAÇÃO SOCIAL Mahatma Gandhi

UPA 24h UNIDADE DE PRONTO ATENDIMENTO

109. ATA DO TREINAMENTO 1: "MANEJO, MEDIDAS DE ISOLAMENTOS E FLUXOS COVID-19" – Março/2020.

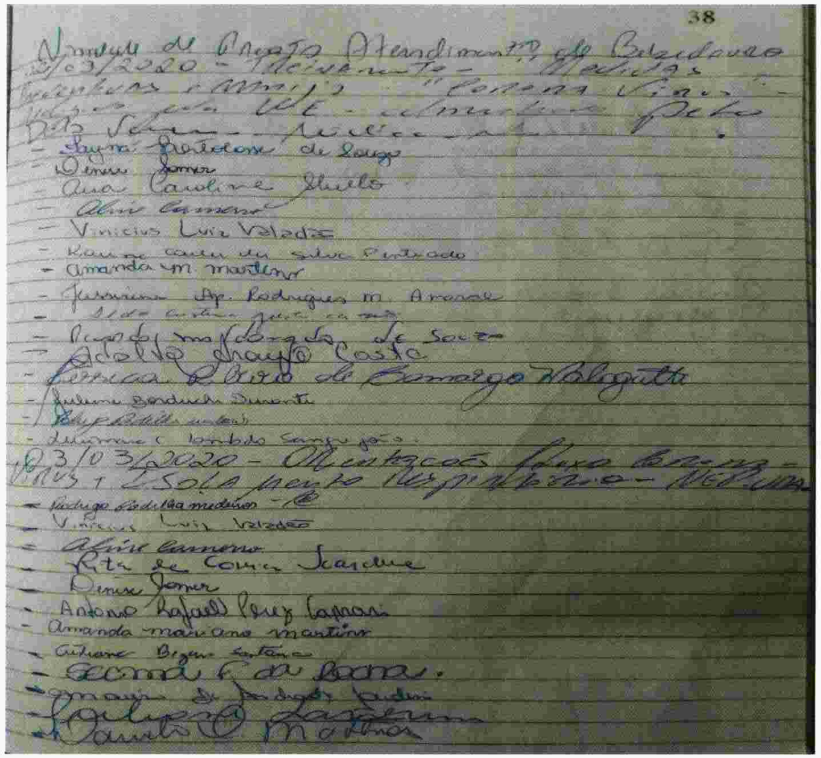

38

Unidade de Pronto Atendimento de Belzedouro
2/03/2020 - Treinamento - Medidas
Preventivas e Manejo "Corona Vírus"
[illegible] pela UE - [illegible] Pelo
Dia [illegible]
- Sayna Bartolomé de Souza
- Denise Jomer
- Ana Caroline Ghetto
- Alvir Carneiro
- Vinicius Luiz Valadão
- Karine Carlos da Silva Pinheiro
- Amanda M. Martins
- Jussiana Ap. Rodrigues M. Amaral
- [illegible]
- Pedro Mendonça de Souza
- Adalvo Araujo Costa
- Fernanda Alves de Camargo Valegutta
- Juliana Bordeu Durante
- [illegible]
- [illegible] Sampaio
03/03/2020 - Orientação fluxo Corona Vírus + Isolamento Respiratório - [illegible]
- Rodrigo Rodrigues Medeiros
- Vinicius Luiz Valadão
- Alvir Carneiro
- Rita de Cassia Scardua
- Denise Jomer
- Antonio Rafael Perez Caprari
- Amanda Mariano Martins
- Adriana Bizeu Santana
- Cecília F. da Rocha
- [illegible]
- [illegible]
- [illegible]

0000262

CONFERE COM A ORIGINAL
Hospital Mahatma Gandhi

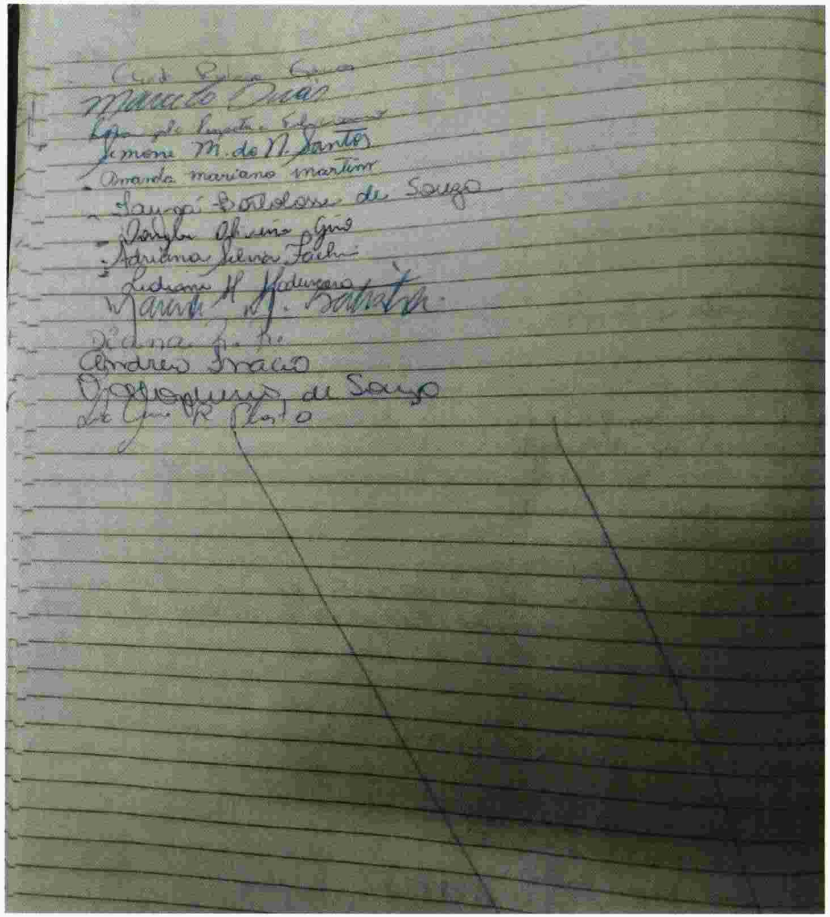

0000263

CONFERE COM A ORIGINAL
Hospital Mahatma Gandhi

ORGANIZAÇÃO SOCIAL Mahatma Gandhi

UPA 24h UNIDADE DE PRONTO ATENDIMENTO

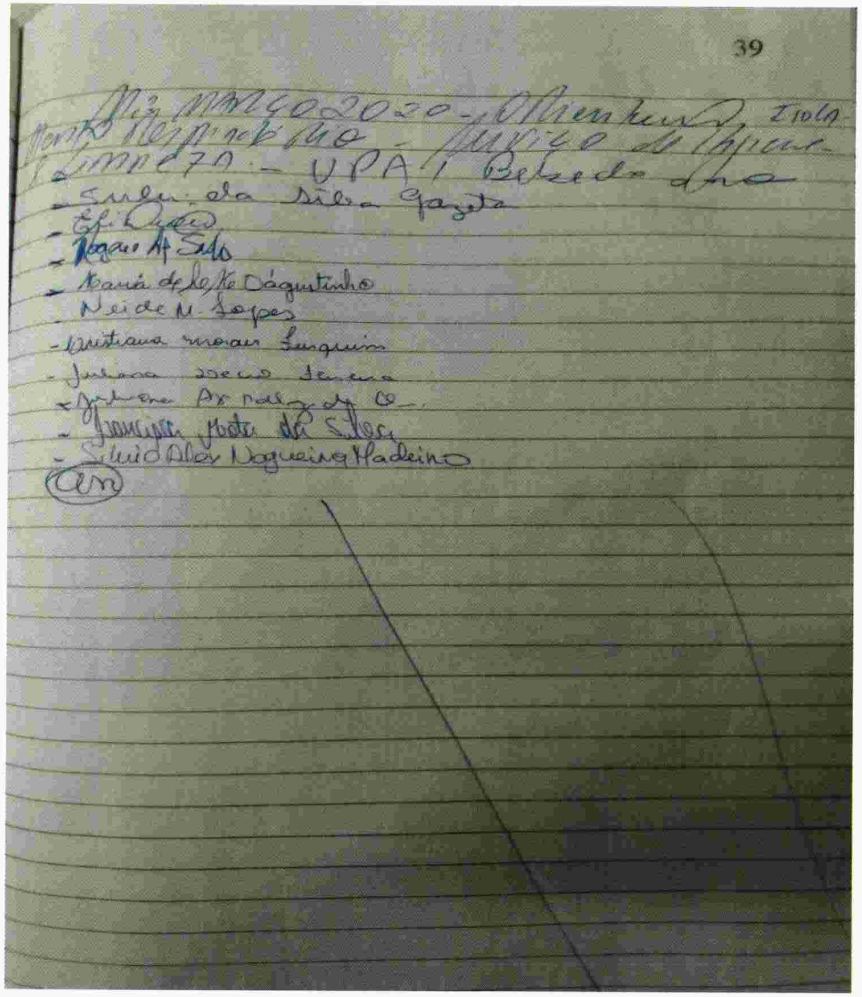

0000264

ORGANIZAÇÃO SOCIAL Mahatma Gandhi

UPA 24h UNIDADE DE PRONTO ATENDIMENTO

40

Bebedouro, 18 março 2020.
UPA / Bebedouro
Liberado e entregue com orientação
sobre o uso correto e o armazenamento
da máscara N95 aos profissionais e os
nossos colaboradores, conforme discutido
e decidido em Reunião com o gestor
Giovanni de Carvalho Silva
Estabelecido Rohm e fluxo COVID-19
Beatriz Aparecida Vitorino
[illegible] (Nilo - ambulância)
Yanne Bellavera Batista
Alfredo Bertolon
Jayná Bertolone de Souza
[illegible]
Juliane Lavorini
[illegible]
Inês C. S. Ribeiro
Marcelo Dias
Andre [illegible]
Egyston Gomes Lopes de Moraes
Teresa Vieira da Silva
Sirlei da Silva Gazeta
Edinilia
Rosa Lourenço Rosa
Antonio Rafael Perez Carrari
Selma F. da Rocha
Adriana Bezerra Santana
Valgelerio Souza
Patricia G. Cuencas (Assistente social)
Lilia [illegible] de Pé
Amanda M. Martins
[illegible]

CONFERE COM A ORIGINAL Hospital Mahatma Gandhi

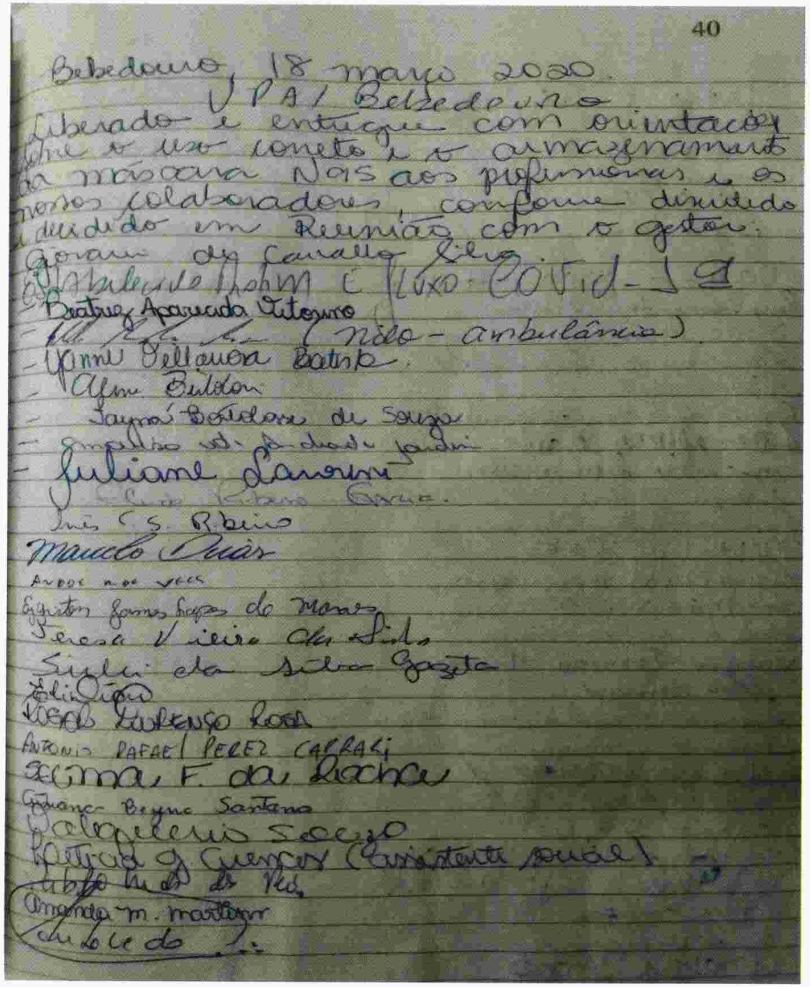

0000265

CONFERE COM A ORIGINAL
Hospital Mahatma Gandhi

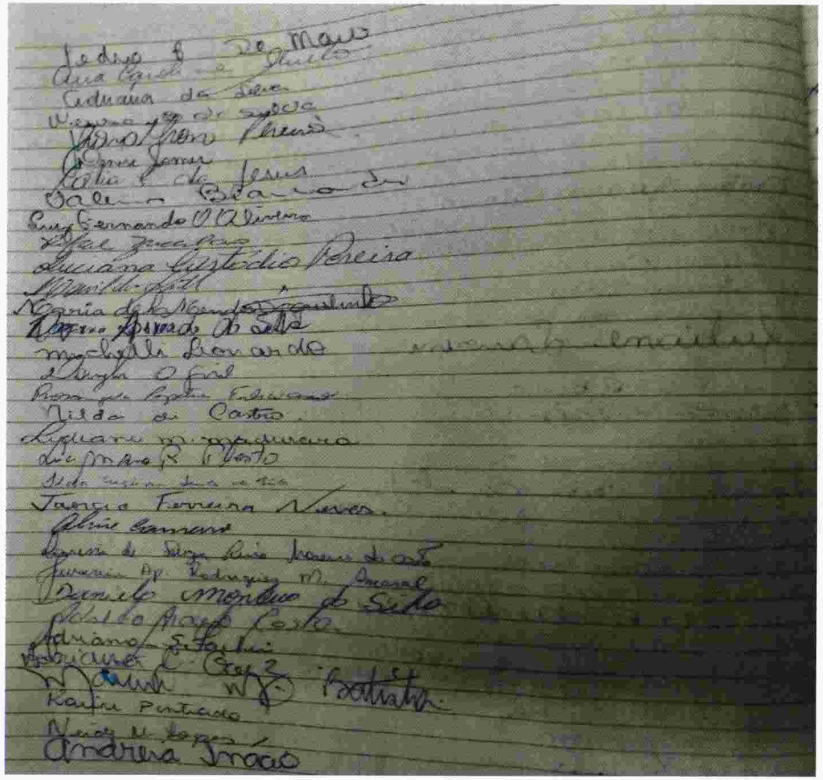

0000266

CONFERE COM A ORIGINAL Hospital Mahatma Gandhi

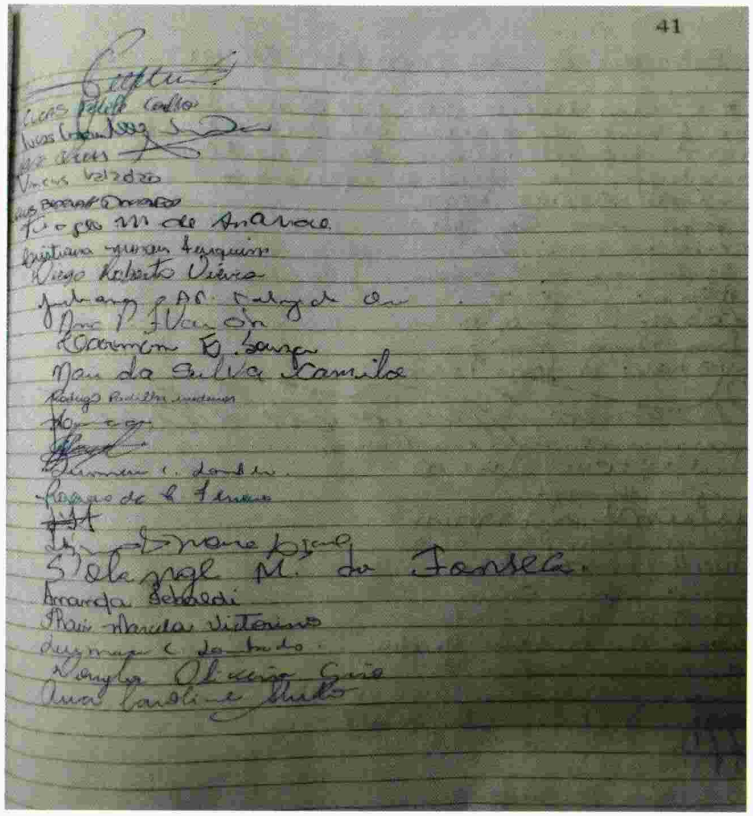

0000267

ORGANIZAÇÃO SOCIAL Mahatma Gandhi

UPA 24h UNIDADE DE PRONTO ATENDIMENTO

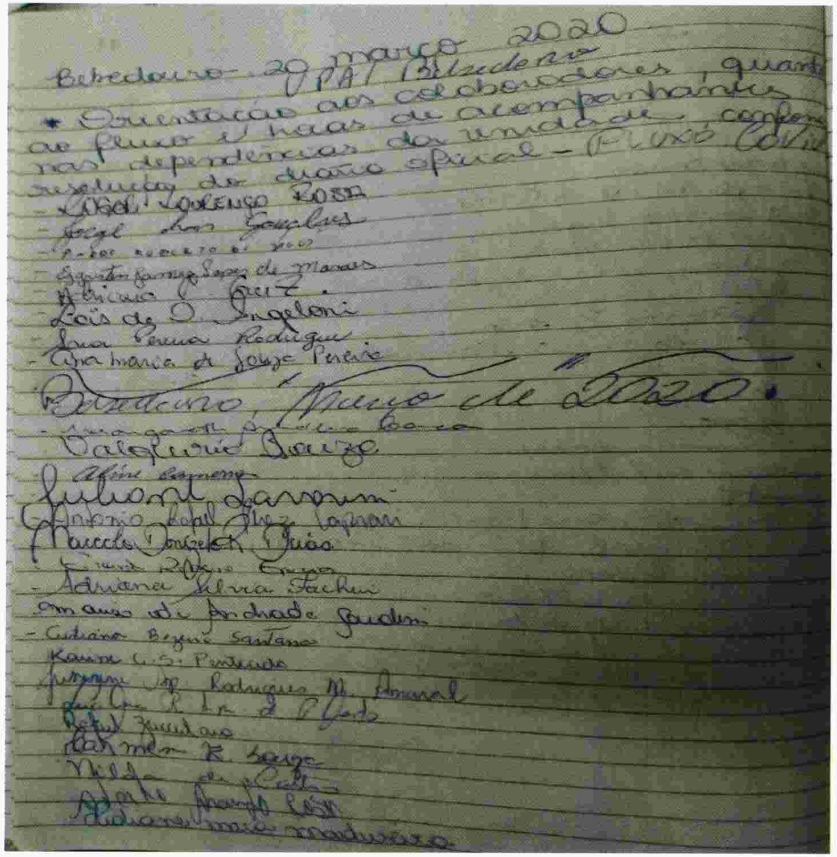

Bebedouro - 20 março 2020
UPA/ Bebedouro
* Orientação aos colaboradores, quanto ao fluxo e horas de acompanhantes nas dependências da unidade, conforme resolução do diário oficial - FLUXO COVID
- [illegible] LOURENÇO ROSA
- [illegible] Gonçalves
- [illegible]
- [illegible] de Moraes
- Adriana [illegible] Cruz
- Lois de O. Angeloni
- Ana Pereira Rodrigues
- Ana Maria de Souza Pereira

Bebedouro, Março de 2020.
- [illegible]
- Valquirio Souza
- Aline [illegible]
- Juliana Larrosa
- Antonio Rafael Perez Caprari
- Marcelo [illegible] Dias
- [illegible]
- Adriana Silvia Fachini
- Amanda de Andrade Gaudim
- Cidiana Bezerra Santana
- Karine C. S. Penteado
- [illegible] Rodrigues M. Amaral
- [illegible]
- Rafael [illegible]
- Carmen R. Souza
- Nilda [illegible]
- [illegible]
- Adriana Maria Madureira

CONFERE COM A ORIGINAL
Hospital Mahatma Gandhi

0000268

CONFERE COM A ORIGINAL
Hospital Mahatma Gandhi

ORGANIZAÇÃO SOCIAL Mahatma Gandhi

UPA 24h
UNIDADE DE PRONTO ATENDIMENTO

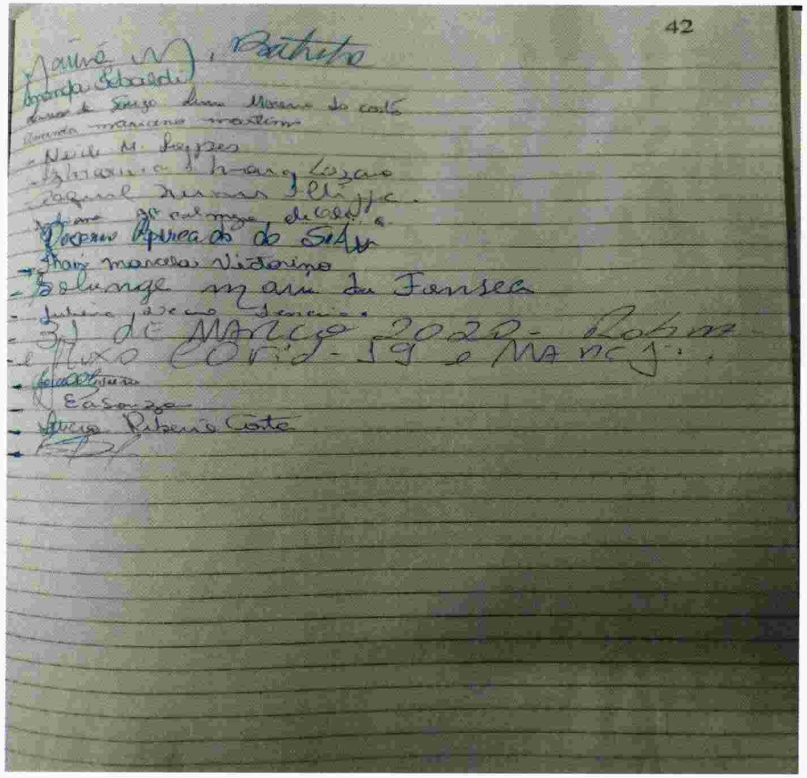

0000269

CONFERE COM
A ORIGINAL
Hospital Mahatma Gandhi

ORGANIZAÇÃO SOCIAL
Mahatma Gandhi

UPA24h
UNIDADE DE PRONTO ATENDIMENTO

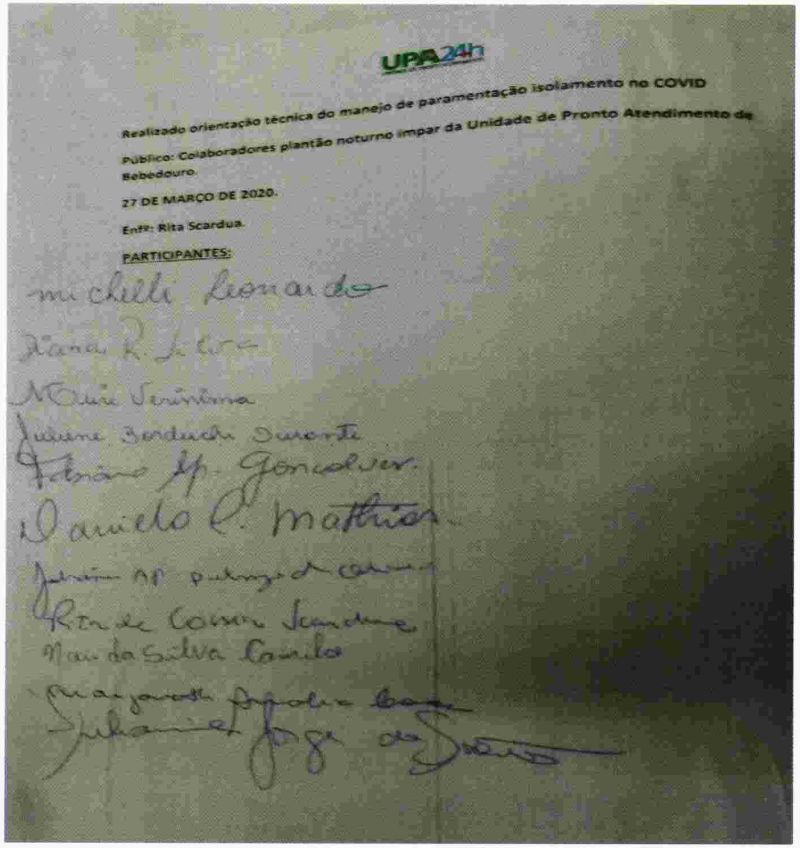

UPA24h

Realizado orientação técnica do manejo de paramentação isolamento no COVID

Público: Colaboradores plantão noturno ímpar da Unidade de Pronto Atendimento de Bebedouro.

27 DE MARÇO DE 2020.

Enfº: Rita Scardua.

PARTICIPANTES:

michelli Leonardo

Diana R. Silva

Maria Verinima

Juliane Bordeschi Durante

Fabiano Sp. Gonçalves

Daniela C. Mathias

Johnny AP Pulinzi de Oliveira

Rita de Cassia Scardua

Nau da Silva Camilo

Margarete Aparecida Costa

Juliana Jorge da Silva

0000270

CONFERE COM A ORIGINAL Hospital Mahatma Gandhi

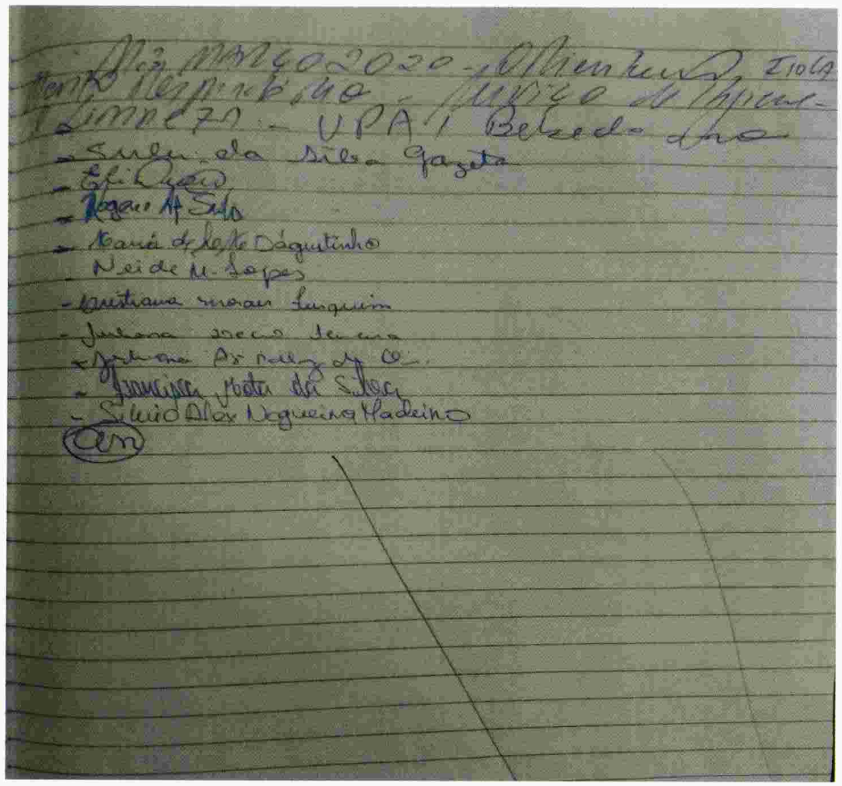

CONFERE COM A ORIGINAL
Hospital Mahatma Gandhi

110. FOTOS DO TREINAMENTO 1: "MANEJO, MEDIDAS DE ISOLAMENTOS E FLUXOS COVID-19" – Março/2020.







0000272

CONFERE COM A ORIGINAL Hospital Mahatma Gandhi

111. CONCLUSÃO

Conforme mostram os gráficos e planilhas na produção assistencial, no mês de **Março de 2020**, a demanda de atendimento foi de **10.931**neste mês, com média diária de **352** pacientes/dia. Destes**, 7.462** formam clinica medica, **2.352** pediatria, **559** ortopedia e **558** obstetrícia, tendo uma discreta diminuição nos atendimentos das especialidades de clinica medica e pediatria, em relação ao mês anterior. Importante ressaltar, que cerca de **10,94%** dos atendimentos são classificados com protocolo azul (Pacientes não Urgentes – Eletivos), e **56,53%** no atendimento verde (Não Urgente). O atendimento amarelo (Urgência), corresponde a **24,84**%, sendo que o Laranja (Urgência Maior), corresponde a **6,05**%, finalizando com o vermelho (Alta Emergência – Prioridade Zero), com **1,61**%, conforme protocolo de classificação. Destes, **85** transferidos de Bebedouro e Micro-Região, via CROSS. Sobre a pesquisa de satisfação realizada pelo serviço social, em todos os setores assistenciais; em relação ao serviço, o índice de satisfação é de **93,33**% e **6,67**% de insatisfação, apontados sobre o funcionamento e atendimento. A Comissão de Revisão de Óbito analisa os óbitos ocorridos no mês anterior, correspondendo ao total de **20** óbitos.

0000273



CONFERE COM A ORIGINAL
Hospital Mahatma Gandhi

- **Relatórios Financeiros (Anexo RP 08 e Relação dos Gastos)**

CONFERE COM
A ORIGINAL
Hospital Mahatma Gandhi

ANEXO MENSAL
REPASSES AO TERCEIRO SETOR
DEMONSTRATIVO INTEGRAL DAS RECEITAS E DESPESAS
CONTRATO DE GESTÃO

CONTRATANTE:	PREFEITURA MUNICIPAL DE BEBEDOURO
CONTRATADA:	HOSPITAL PSIQUIÁTRICO ESPÍRITA "MAHATMA GANDHI"
ENTIDADE GERENCIADA (*):	Gestão da Unidade de Pronto Atendimento - UPA - Porte II 24 horas e Reteguarda Médica Especializada
CNPJ:	47.078.019/0001-14
ENDEREÇO E CEP:	Rua Duartina, n.º 1311, Vila Soto - Catanduva-SP CEP 15.810-150
RESPONSÁVEL(IS) PELA ORGANIZAÇÃO SOCIAL:	Dr. Luciano Lopes Pastor - Presidente
CPF:	205.467.898-89
OBJETO DO CONTRATO DE GESTÃO:	Gestão da Unidade de Pronto Atendimento - UPA - Porte II - 24 horas, bem como para a Prestação de Serviços Médicos Especializados em Diversas Áreas para o Atendimento de Plantão de Retaguarda do Hospital Municipal de Bebedouro "Julia Pinto Caldeira".
EXERCÍCIO:	**MARÇO/2020**
ORIGEM DOS RECURSOS (1):	Municipal

DOCUMENTO		DATA	VIGÊNCIA	VALOR - R$
Contrato de Gestão n.º	118/2019	01/10/2019	31/03/2020	R$ 7.530.826,74
Aditamento n.º	101/2019	19/12/2019	18/12/2020	R$ 15.859.905,36
Aditamento n.º				

DEMONSTRATIVO DOS RECURSOS DISPONÍVEIS NO EXERCÍCIO

DATA PREVISTA PARA O	VALOR PREVISTO	DATA DO REPASSE	NÚMERO DO DOCUMENTO DE	VALOR REPASSADO (R$)
05/02/2020	R$ 1.321.658,78	10/03/2020	1	R$ 475.797,00
		23/03/2020	1	R$ 845.861,78
				R$ 1.321.658,78

(A) SALDO DO EXERCÍCIO ANTERIOR	R$ 0,00	Preencher caso haja saldo bancário do exercício anterior
(B) REPASSES PÚBLICOS NO EXERCÍCIO	R$ 1.321.658,78	Somatório dos Valores Efetivamente Repassados no Exercício
(C) RECEITAS COM APLICAÇÕES FINANCEIRAS DOS REPASSES PÚBLICOS	R$ 639,97	Buscar os dados constantes da Receita com AplicFinanceira
(D) OUTRAS RECEITAS DECORRENTES DA EXECUÇÃO DO AJUSTE (3)	R$ 180,00	
(E) TOTAL DE RECURSOS PÚBLICOS (A+B+C+D)	R$ 1.322.478,75	
(F) RECURSOS PRÓPRIOS DA ORGANIZAÇÃO SOCIAL	R$ 0,00	
(G) TOTAL DE RECURSOS DISPONÍVEIS NO EXERCÍCIO (E+F)	R$ 1.322.478,75	

(1) Verba: Federal, Estadual ou Municipal, devendo ser elaborado um anexo para cada fonte de recurso.
(2) Incluir valores previstos no exercício anterior e repassados neste exercício.
(3) Receitas com estacionamento, aluguéis, entre outras.

CONFERE COM A ORIGINAL
Hospital Mahatma Gandhi

ANEXO MENSAL
REPASSES AO TERCEIRO SETOR
DEMONSTRATIVO INTEGRAL DAS RECEITAS E DESPESAS
CONTRATO DE GESTÃO

O(s) signatários, na qualidade de representantes(s) da entidade:

HOSPITAL PSIQUIÁTRICO ESPÍRITA "MAHATMA GANDHI"

vem indicar, na forma abaixo detalhada, as despesas incorridas e pagas no exercício **MARÇO/2020** bem como as despesas a pagar no exercício seguinte.

DEMONSTRATIVO DAS DESPESAS INCORRIDAS NO EXERCÍCIO				
ORIGEM DO RECURSO (4):	**Municipal**			
CATEGORIA OU FINALIDADE DA DESPESA (8)	**DESPESAS CONTABILIZADAS NESTE EXERCÍCIO (R$)**	**DESPESAS CONTABILIZADAS EM EXERCÍCIOS ANTERIORES E PAGAS NESTE EXERCÍCIO (R$) (H)**	**DESPESAS CONTABILIZADAS NESTE EXERCÍCIO E PAGAS NESTE EXERCÍCIO (R$) (I)**	**DESPESAS CONTABILIZADAS NESTE EXERCÍCIO A PAGAR EM EXERCÍCIOS SEGUINTES (R$)**
Recursos humanos (5)	R$348.564,52	R$267.644,55	R$68.855,62	R$279.708,90
Recursos humanos (6)	R$653.894,29	R$44.810,00	R$613.205,83	R$40.688,46
Medicamentos	R$1.100,00	R$0,00	R$0,00	R$1.100,00
Material médico e hospitalar (*)	R$21.288,05	R$24.791,00	R$8.420,83	R$12.867,22
Gêneros alimentícios	R$3.223,39	R$2.045,41	R$0,00	R$3.223,39
Outros materiais de consumo	R$18.665,13	R$9.008,80	R$6.150,36	R$12.514,77
Serviços médicos (*)	R$0,00	R$0,00	R$0,00	R$0,00
Outros serviços de terceiros	R$155.824,11	R$54.903,59	R$117.137,84	R$38.686,27
Locação de Imóveis	R$1.300,00	R$0,00	R$1.300,00	R$0,00
Locações diversas	R$1.703,08	R$4.937,93	R$1.703,08	R$0,00
Utilidades públicas (7)	R$1.177,98	R$1.200,61	R$1.177,98	R$0,00
Combustível	R$951,61	R$933,30	R$16,74	R$934,87
Bens e materiais permanentes	R$0,00	R$0,00	R$0,00	R$0,00
Obras	R$0,00	R$0,00	R$0,00	R$0,00
Despesas financeiras e bancárias	R$106,98	R$0,00	R$106,98	R$0,00
Outras despesas	R$147,10	R$0,00	R$147,10	R$0,00
TOTAL	**R$1.207.946,23**	**R$410.275,19**	**R$818.222,36**	**R$389.723,88**

(4) Verba: Federal, Estadual, Municipal e Recursos Próprios, devendo ser elaborado um anexo para cada fonte de recurso
(5) Salários, encargos e benefícios.
(6) Autônomos e pessoa jurídica.
(7) Energia Elétrica, água e esgoto, gás, telefone e internet.
(8) No rol exemplificativo incluir também as aquisições e os compromissos assumidos que não são classificados contabilmente como DESPESAS, como, por exemplo, aquisição de bens permanentes.
(9) Quando a diferença entre a Coluna DESPESAS CONTABILIZADAS NESTE EXERCÍCIO e a Coluna DESPESAS CONTABILIZADAS NESTE EXERCÍCIO E PAGAS NESTE EXERCÍCIO for decorrente de descontos obtidos ou pagamentos de multa por atraso, o resultado não deve aparecer na coluna DESPESAS CONTABILIZADAS NESTE EXERCÍCIO A PAGAR EM EXERCÍCIOS SEGUINTES, uma vez que tais descontos ou multas são contabilizados em contas em contas de receitas e despesas. Assim sendo deverá se indicado como nota de rodapé os valores e as respectivas contas de receitas e despesas.

CONFERE COM A ORIGINAL
Hospital Mahatma Gandhi

ANEXO MENSAL
REPASSES AO TERCEIRO SETOR
DEMONSTRATIVO INTEGRAL DAS RECEITAS E DESPESAS
CONTRATO DE GESTÃO

DEMONSTRATIVO DO SALDO FINANCEIRO DO EXERCÍCIO	
(G) TOTAL DE RECURSOS DISPONÍVEL NO EXERCÍCIO	R$ 1.321.658,78
(J) DESPESAS PAGAS NO EXERCÍCIO (H+I)	R$ 1.228.497,55
(K) RECURSO PÚBLICO NÃO APLICADO [E-(J-F)]	R$ 93.981,20
(L) VALOR DEVOLVIDO AO ÓRGÃO PÚBLICO	R$ 0,00
(M) VALOR AUTORIZADO PARA APLICAÇÃO NO EXERCÍCIO SEGUINTE (K-L)	R$ 93.981,20

Declaro(amos), na qualidade de responsável(is) pela entidade supra epigrafada, sob as penas da Lei, que as despesas relacionada comprova a exata aplicação dos recursos recebidos para os fins indicados, conforme programa de trabalho aprovado, proposto ao Órgão Público Contratante.

Local e Data: Bebedouro-SP, 10 de março de 2020.

HOSPITAL PSIQUIÁTRICO ESPÍRITA "MAHATMA GANDHI"
Dr. Lucino Lopes Pastor

CONFERE COM A ORIGINAL
Hospital Mahatma Gandhi

CONFERE COM A ORIGINAL
Hospital Mahatma Gandhi

RELAÇÃO DOS GASTOS - CONTRATO DE GESTÃO

ORGANIZAÇÃO SOCIAL Mahatma Gandhi

CONTRATANTE: PREFEITURA MUNICIPAL DE BEBEDOURO

CONTRATADA: HOSPITAL PSIQUIÁTRICO ESPÍRITA "MAHATMA GANDHI"

ENTIDADE GERENCIADA: Gestão da Unidade de Pronto Atendimento - UPA - Porte II 24 horas e Reteguarda Médica Especializada

CNPJ: 47.078.019/0001-14

ENDEREÇO E CEP: Rua Duartina, n.º 1311, Vila Soto - Catanduva-SP CEP 15.810-150

RESPONSÁVEL(IS) PELA ORG. SOCIAL: Dr. Luciano Lopes Pastor - Presidente

CPF: 205.467.898-89

OBJETO DO CONTRATO DE GESTÃO: Gestão da Unidade de Pronto Atendimento - UPA - Porte II - 24 horas, bem como para a Prestação de Serviços Médicos Especializados em Diversas Áreas para o Atendimento de Plantão de Retaguarda do Hospital Municipal de Bebedouro "Julia Pinto Caldeira".

EXERCÍCIO: **MARÇO/2020**

ORIGEM DOS RECURSOS (1): Municipal

Data Documento	Especificação do Documento	Favorecido	Categoria	Número Página	Item da Proposta Apresentada	Valor Contábil R$	Data Pagto	Valor Pago R$
17/02/2020	FATURA 66270	SOARES CATANDUVA ALUG. DE EQ E MAQ LTDA	LOCAÇÕES DIVERSAS		04.10	R$ 5,82	12/03/2020	R$ 5,82
28/02/2020	NF 2020282	JM SOLUCOES CONTABEIS CONSULTORIA EIRELI - ME	OUTROS SERVIÇOS DE TERCEIROS		04.06	R$ 2.817,54	12/03/2020	R$ 2.817,54
06/03/2020	FOLHA PGTO	RATEIO DESPESA ADMINISTRATIVA FOLHA DE PAGAMENTO	RECURSOS HUMANOS (5)		04.01	R$ 27.467,05	11/03/2020	R$ 27.467,05
01/03/2020	NF 336	CONSTRUAR CENTER MATERIAIS PARA CONSTRUCAO LTDA - ME	OUTROS SERVIÇOS DE TERCEIROS		02.08	R$ 1.235,00	13/03/2020	R$ 1.235,00
29/02/2020	FGTS	FUNDO DE GARANTIA TEMPO DE SERVIÇO - JANEIRO/2020	RECURSOS HUMANOS (5)		01.05	R$ 20.315,58	06/03/2020	R$ 20.315,58
01/03/2020	NF 106625867	CLARO S/A	UTILIDADES PÚBLICAS (7)		04.10	R$ 39,84	24/03/2020	R$ 39,84
01/03/2020	NF 1021571118	TELEFONICA BRASIL S/A	UTILIDADES PÚBLICAS (7)		04.10	R$ 73,18	24/03/2020	R$ 73,18
01/03/2020	FATURA 03/2020	NET SERVICOS	UTILIDADES PÚBLICAS (7)		04.10	R$ 9,37	31/03/2020	R$ 9,37
02/03/2020	NF 2020367	R.M.C. PERICIAS E CLINICA MEDICA LTDA - ME	Outros serviços de terceiros		04.05	R$ 500,00	06/03/2020	R$ 461,75
02/03/2020	NF 215	ESCRITORIO CONTABIL AUMAR LTDA	OUTROS SERVIÇOS DE TERCEIROS		04.06	R$ 2.612,50	11/03/2020	R$ 2.612,50
02/03/2020	NF 65389	MD BRASIL TELECOMUNICACOES LTDA EPP	OUTROS SERVIÇOS DE TERCEIROS		02.10	R$ 99,90	13/03/2020	R$ 99,90
02/03/2020	NF 63503	MD BRASIL TELECOMUNICACOES LTDA EPP	OUTROS SERVIÇOS DE TERCEIROS		02.10	R$ 260,00	13/03/2020	R$ 260,00
02/03/2020	NF 459	CARLA FACHI ELETRONICOS	OUTROS SERVIÇOS DE TERCEIROS		02.10	R$ 5.500,00	13/03/2020	R$ 5.500,00
02/03/2020	NF 400	BARROS ADVOGADOS ASSOCIADOS	OUTROS SERVIÇOS DE TERCEIROS		04.07	R$ 8.000,00	13/03/2020	R$ 8.000,00
02/03/2020	NF 16931	GUSTAVO PAVANELLI ME	Material médico e hospitalar (*)		02.08	R$ 4.751,88	17/03/2020	R$ 4.751,88
02/03/2020	FAT 35202090015996	SERVIÇO AUTONOMO DE AGUA E ESGOTO DE BEBEDOURO	OUTROS SERVIÇOS DE TERCEIROS		04.10	R$ 34,82	18/03/2020	R$ 34,82
02/03/2020	NF 2020364	AQUARELA MIDIA PRODUCOES LTDA	OUTROS SERVIÇOS DE TERCEIROS		04.08	R$ 77,56	24/03/2020	R$ 77,56
02/03/2020	NF 202010294	NIVALDO APARECIDO DE ALMEIDA - ME	OUTROS SERVIÇOS DE TERCEIROS		04.08	R$ 15,83	24/03/2020	R$ 15,83
03/03/2020	NF 2020419	BIOS EQUIPAMENTOS E TECNOLOGIA EIRELI - EPP	OUTROS SERVIÇOS DE TERCEIROS		04.08	R$ 750,00	12/03/2020	R$ 725,79
03/03/2020	NF 151374	SANKHYA JIVA TECNOLOGIA E INOVACAO LTDA	OUTROS SERVIÇOS DE TERCEIROS		04.08	R$ 306,35	24/03/2020	R$ 306,35
03/03/2020	NF 2020777	AVANT CATANDUVA INFORMATICA - EIRELI - EPP	OUTROS SERVIÇOS DE TERCEIROS		04.02	R$ 77,30	24/03/2020	R$ 77,30
03/03/2020	RECIBO	TERMO DE RESCISÃO - RAFAELA CAROLINA ALVES BAPTISTA	Recursos humanos (5)		01.01	R$ 1.561,00	12/03/2020	R$ 1.546,56
03/03/2020	RECIBO	TERMO DE RESCISÃO - RAFAELA CAROLINA ALVES BAPTISTA	Recursos humanos (5)		01.05	R$ 3.792,76	12/03/2020	R$ 3.775,45
03/03/2020	NF 9961	EDITORA ARTES GRAFICAS BEBEDOURO	Outros materiais de consumo		02.02	R$ 380,00		
03/03/2020	NF 378	ALMIR LUIZ DE FREITAS ME	Outros materiais de consumo		02.08	R$ 40,00		
04/03/2020	NF 2020165	MARLUS GERMANO FERREIRA DE MELLO	OUTROS SERVIÇOS DE TERCEIROS		02.08	R$ 2.800,00	17/03/2020	R$ 2.800,00
04/03/2020	NF 202063	TAISA ANTUNES DE MELLO	OUTROS SERVIÇOS DE TERCEIROS		02.08	R$ 20.461,02	17/03/2020	R$ 19.930,00
04/03/2020	NF 8641	EDITORA E TIPOGRAFIA ALBERGRAFICA LTDA	Outros materiais de consumo		02.02	R$ 960,00		
04/03/2020	NF 2874	AUTO POSTO PARQUE IRACEMA DE CATANDUVA	COMBUSTÍVEL		04.10	R$ 16,74	24/03/2020	R$ 16,74
04/03/2020	NF 2020778	AVANT CATANDUVA INFORMATICA - EIRELI - EPP	OUTROS SERVIÇOS DE TERCEIROS		04.02	R$ 109,46	24/03/2020	R$ 109,46
04/03/2020	NF 2020779	AVANT CATANDUVA INFORMATICA - EIRELI - EPP	OUTROS SERVIÇOS DE TERCEIROS		04.02	R$ 82,90	24/03/2020	R$ 82,90
04/03/2020	NF 2020780	AVANT CATANDUVA INFORMATICA - EIRELI - EPP	OUTROS SERVIÇOS DE TERCEIROS		04.02	R$ 92,03	24/03/2020	R$ 92,03
04/03/2020	NF 2020781	AVANT CATANDUVA INFORMATICA - EIRELI - EPP	OUTROS SERVIÇOS DE TERCEIROS		04.02	R$ 64,63	24/03/2020	R$ 64,63
04/03/2020	NF 2020782	AVANT CATANDUVA INFORMATICA - EIRELI - EPP	OUTROS SERVIÇOS DE TERCEIROS		04.02	R$ 78,69	24/03/2020	R$ 78,69
04/03/2020	NF 2020783	AVANT CATANDUVA INFORMATICA - EIRELI - EPP	OUTROS SERVIÇOS DE TERCEIROS		04.02	R$ 37,51	24/03/2020	R$ 37,51
04/03/2020	NF 2020784	AVANT CATANDUVA INFORMATICA - EIRELI - EPP	OUTROS SERVIÇOS DE TERCEIROS		04.02	R$ 74,66	24/03/2020	R$ 74,66
04/03/2020	NF 2020786	AVANT CATANDUVA INFORMATICA - EIRELI - EPP	OUTROS SERVIÇOS DE TERCEIROS		04.02	R$ 8,54	24/03/2020	R$ 8,54
04/03/2020	NF 20202396	JULIO CESAR MERLIM EIRELI	OUTROS SERVIÇOS DE TERCEIROS		04.10	R$ 17,45	24/03/2020	R$ 17,45
04/03/2020	NF 042714820	TELEFONICA BRASIL S/A	UTILIDADES PÚBLICAS (7)		04.10	R$ 50,30	27/03/2020	R$ 50,30
05/03/2020	NF 5843	BM - APOIO EM ADMINISTRACAO LTDA	OUTROS SERVIÇOS DE TERCEIROS		04.04	R$ 297,30	27/03/2020	R$ 297,30
05/03/2020	NF 10467	COTUCA COMERCIO DE TUBOS CATANDUVA LTDA	OUTROS MATERIAIS DE CONSUMO		04.10	R$ 5,62	27/03/2020	R$ 5,62
05/03/2020	NF 2	VALDEMAR DE SOUZA	OUTROS SERVIÇOS DE TERCEIROS		02.08	R$ 610,00		
05/03/2020	FATURA ACCTV 2214	LOCALIZA RENT A CAR S/A	OUTROS SERVIÇOS DE TERCEIROS		04.04	R$ 1.399,65		
06/03/2020	NF 1268166	COMERCIAL CIRURGICA RIOCLARENSE LTDA	Material médico e hospitalar (*)		02.05	R$ 512,40		

RELAÇÃO DOS GASTOS - CONTRATO DE GESTÃO

06/03/2020	NF 391486	CASA DOS CONSTRUTORES MAT.CONSTRUCAO LTDA	OUTROS MATERIAIS DE CONSUMO		04.10	R$	1,58	24/03/2020	R$	1,58
06/03/2020	NF 2020160	GISELE MARIA FAGANELLO CASTRO LAHOZ	OUTROS SERVIÇOS DE TERCEIROS		04.10	R$	51,70	24/03/2020	R$	51,70
06/03/2020	NF 2020161	GISELE MARIA FAGANELLO CASTRO LAHOZ	OUTROS SERVIÇOS DE TERCEIROS		04.10	R$	51,70	24/03/2020	R$	51,70
07/03/2020	FAT. 4205211782	TIM S.A.	UTILIDADES PÚBLICAS (7)		04.10	R$	121,86	31/03/2020	R$	121,86
09/03/2020	NF 2020179	I-NOVA MAX ESQUADRIAS DE ALUMINIO EIRELI - EPP	OUTROS SERVIÇOS DE TERCEIROS		04.10	R$	96,95	24/03/2020	R$	96,95
09/03/2020	NF 1393	EMISSORA A VOZ DE CATANDUVA	OUTROS SERVIÇOS DE TERCEIROS		04.10	R$	100,18	24/03/2020	R$	100,18
09/03/2020	NF 2020540	DENISE APARECIDA CURSINO DOS SANTOS BRAZ - ME	OUTROS SERVIÇOS DE TERCEIROS		04.10	R$	38,78	24/03/2020	R$	38,78
09/03/2020	NF 236759	BOZOLI ZAMPONI LTDA	OUTROS MATERIAIS DE CONSUMO		04.10	R$	40,59	24/03/2020	R$	40,59
09/03/2020	NF 480	MGTS SOLUCOES TECNOLOGICAS E SUPRIMENTOS EIRELI	OUTROS MATERIAIS DE CONSUMO		04.10	R$	226,21	24/03/2020	R$	226,21
09/03/2020	NF 482	MGTS SOLUCOES TECNOLOGICAS E SUPRIMENTOS EIRELI	OUTROS MATERIAIS DE CONSUMO		04.02	R$	219,75	24/03/2020	R$	219,75
09/03/2020	NF 483	MGTS SOLUCOES TECNOLOGICAS E SUPRIMENTOS EIRELI	OUTROS MATERIAIS DE CONSUMO		04.02	R$	67,22	24/03/2020	R$	67,22
09/03/2020	NF 484	MGTS SOLUCOES TECNOLOGICAS E SUPRIMENTOS EIRELI	OUTROS MATERIAIS DE CONSUMO		04.02	R$	129,26	24/03/2020	R$	129,26
09/03/2020	NF 485	MGTS SOLUCOES TECNOLOGICAS E SUPRIMENTOS EIRELI	OUTROS MATERIAIS DE CONSUMO		04.02	R$	219,75	24/03/2020	R$	219,75
09/03/2020	NF 486	MGTS SOLUCOES TECNOLOGICAS E SUPRIMENTOS EIRELI	OUTROS MATERIAIS DE CONSUMO		04.02	R$	122,80	24/03/2020	R$	122,80
09/03/2020	NF 487	MGTS SOLUCOES TECNOLOGICAS E SUPRIMENTOS EIRELI	OUTROS MATERIAIS DE CONSUMO		04.08	R$	135,73	24/03/2020	R$	135,73
09/03/2020	NF 202062	MGTS SOLUCOES TECNOLOGICAS E SUPRIMENTOS EIRELI	OUTROS SERVIÇOS DE TERCEIROS		04.08	R$	100,50	24/03/2020	R$	100,50
09/03/2020	NF 202063	MGTS SOLUCOES TECNOLOGICAS E SUPRIMENTOS EIRELI	OUTROS SERVIÇOS DE TERCEIROS		04.08	R$	77,56	24/03/2020	R$	77,56
09/03/2020	NF 202064	MGTS SOLUCOES TECNOLOGICAS E SUPRIMENTOS EIRELI	OUTROS SERVIÇOS DE TERCEIROS		04.08	R$	135,08	24/03/2020	R$	135,08
09/03/2020	NF 202065	MGTS SOLUCOES TECNOLOGICAS E SUPRIMENTOS EIRELI	OUTROS SERVIÇOS DE TERCEIROS		04.08	R$	124,09	24/03/2020	R$	124,09
09/03/2020	NF 8134	JONAS CENTURION BASSI E CIA LTDA - EPP	OUTRAS DESPESAS		04.02	R$	147,10	24/03/2020	R$	147,10
09/03/2020	NF 1925	DUCATTI E DUCATTI COMERCIAL LTDA - ME	Material médico e hospitalar (*)		02.02	R$	610,00			
09/03/2020	NF 95610	SUPERMERCADO IQUEGAMI LTDA	Gêneros alimentícios		02.02	R$	1.357,39			
09/03/2020	NF 108353	ALEXANDRE C. G. BODI COMERCIO DE FERRAGENS E FERRAMENTAS - ME	Outros materiais de consumo		02.08	R$	182,40			
09/03/2020	NF 1414	SS CLEAN SERV E PROD. DE LIMPEZA E HIGIENE LTDA	Outros materiais de consumo		02.07	R$	5.070,96			
09/03/2020	NF 17015	GUSTAVO PAVANELLI ME	Outros serviços de terceiros		02.08	R$	4.828,56			
10/03/2020	NF 1311	LAVEBRAS GESTAO DE TEXTEIS S.A.	Outros serviços de terceiros		02.04	R$	3.000,00	17/03/2020	R$	3.000,00
10/03/2020	GUIA	PREFEITURA MUNICIPAL DE CATANDUVA - DAM1 - RATEIO	RECURSOS HUMANOS (6)		01.03	R$	3.952,46	17/03/2020	R$	3.952,46
10/03/2020	NF 17657472	ENERGISA SUL-SULDESTE - DISTRIBUIDORA DE ENERGIA S.A.	UTILIDADES PÚBLICAS (7)		04.10	R$	5,30	24/03/2020	R$	5,30
10/03/2020	NF 1442	NEW PRESS COMUNIC LTDA	OUTROS SERVIÇOS DE TERCEIROS		04.10	R$	82,99	24/03/2020	R$	82,99
10/03/2020	NF 238817	COFEVAR IND. E COM. DE FERROS LTDA.	OUTROS MATERIAIS DE CONSUMO		04.10	R$	1,42	24/03/2020	R$	1,42
10/03/2020	NF 392144	CASA DOS CONSTRUTORES MAT.CONSTRUCAO LTDA	OUTROS MATERIAIS DE CONSUMO		04.10	R$	5,82	24/03/2020	R$	5,82
10/03/2020	NF 392344	CASA DOS CONSTRUTORES MAT.CONSTRUCAO LTDA	OUTROS MATERIAIS DE CONSUMO		04.10	R$	5,82	24/03/2020	R$	5,82
10/03/2020	NF 8142	JONAS CENTURION BASSI E CIA LTDA - EPP	OUTROS MATERIAIS DE CONSUMO		04.02	R$	129,78	24/03/2020	R$	129,78
10/03/2020	NF 8154	JONAS CENTURION BASSI E CIA LTDA - EPP	OUTROS MATERIAIS DE CONSUMO		04.02	R$	17,06	24/03/2020	R$	17,06
10/03/2020	NF 236849	BOZOLI ZAMPONI LTDA	OUTROS MATERIAIS DE CONSUMO		04.10	R$	5,75	24/03/2020	R$	5,75
10/03/2020	RECIBO	DESPESAS DE VIAGEM - SESMT	Outros materiais de consumo		04.10	R$	81,29	30/03/2020	R$	81,29
10/03/2020	NF 12269	PAPELARIA MIX BEBEDOURO LTDA - ME	Outros materiais de consumo		02.11	R$	1.357,90			
11/03/2020	NF 202046	SIMPLEX CONSTRUÇOES E SERVIÇOS LTDA	OUTROS SERVIÇOS DE TERCEIROS		02.08	R$	7.280,00	13/03/2020	R$	7.280,00
11/03/2020	NF 202045	SIMPLEX CONSTRUÇOES E SERVIÇOS LTDA	OUTROS SERVIÇOS DE TERCEIROS		02.08	R$	7.350,00	13/03/2020	R$	7.350,00
11/03/2020	NF 202051	BENEDITO ANTONIO DE OLIVEIRA	OUTROS SERVIÇOS DE TERCEIROS		02.08	R$	7.200,00	13/03/2020	R$	7.200,00
11/03/2020	NF 202050	BENEDITO ANTONIO DE OLIVEIRA	OUTROS SERVIÇOS DE TERCEIROS		02.08	R$	7.300,00	13/03/2020	R$	7.300,00
11/03/2020	NF 2020596	SISTEMA OPINOAO DE COMUNICACAO E COMERCIO LTDA - ME	OUTROS SERVIÇOS DE TERCEIROS		04.10	R$	129,26	24/03/2020	R$	129,26
11/03/2020	NF 49552	MAGOGA E MAGOGA LTDA	OUTROS MATERIAIS DE CONSUMO		04.10	R$	14,22	24/03/2020	R$	14,22
11/03/2020	NF 566	INSTITUTO DE OLHOS BEBEDOURO SS	Recursos humanos (6)		01.01	R$	3.500,00	25/03/2020	R$	3.284,75
11/03/2020	NF 14	A.L.SILVA CARDIN SERVIÇOS MEDICOS	Recursos humanos (6)		01.01	R$	2.907,50	25/03/2020	R$	2.907,50
11/03/2020	NF 9	HICMED SERVIÇOS MEDICOS	Recursos humanos (6)		01.01	R$	1.500,00	25/03/2020	R$	1.407,75
11/03/2020	NF 258	MOLINA E AYALA SERVIÇOS MEDICOS S/S LTDA	Recursos humanos (6)		01.01	R$	10.200,00	25/03/2020	R$	9.572,70
11/03/2020	NF 12622	FERREIRA E ALVES LTDA	Outros materiais de consumo		02.11	R$	275,95			
12/03/2020	NF 2020804	AVANT CATANDUVA INFORMATICA - EIRELI - EPP	OUTROS SERVIÇOS DE TERCEIROS		04.02	R$	2.522,03	17/03/2020	R$	2.430,41
12/03/2020	NF 392739	CASA DOS CONSTRUTORES MAT.CONSTRUCAO LTDA	OUTROS MATERIAIS DE CONSUMO		04.10	R$	1,59	24/03/2020	R$	1,59
12/03/2020	NF 2020422	SONIA APARECIDA JACINTHO - PUBLICIDADES - EIRELI - ME	OUTROS SERVIÇOS DE TERCEIROS		04.10	R$	75,62	24/03/2020	R$	75,62
12/03/2020	NF 98	ACIDI RADIOLOGIA LTDA	Recursos humanos (6)		01.01	R$	14.000,00	25/03/2020	R$	14.000,00
12/03/2020	NF 408	MAIORANO, CARVALHO E SILVA SERVIÇOS MEDICOS S/S	Recursos humanos (6)		01.01	R$	34.126,00	25/03/2020	R$	32.027,25
12/03/2020	NF 347	BELLA MATER CLINICA S/S	Recursos humanos (6)		01.01	R$	1.950,00	25/03/2020	R$	1.830,07
12/03/2020	NF 165	LUIS ALBERTO OJEA MOLINA - ME	Recursos humanos (6)		01.01	R$	11.400,00	25/03/2020	R$	11.400,00
12/03/2020	NF 2020299	BARATOS CLINICA MEDICA LTDA - EPP	Recursos humanos (6)		01.01	R$	10.500,00	25/03/2020	R$	9.539,25
12/03/2020	NF 225	NILSEN E NASCIMENTO SERVIÇOS MEDICOS LTDA - EPP	Recursos humanos (6)		01.01	R$	1.000,00	25/03/2020	R$	1.000,00
12/03/2020	NF 202075	CLINICA MEDICA MAGRI LTDA	Recursos humanos (6)		01.01	R$	9.100,00	25/03/2020	R$	8.886,13
12/03/2020	NF 3824	CLINICA CENTER MEDICA LTDA	Recursos humanos (6)		01.01	R$	11.630,00	25/03/2020	R$	10.914,76
12/03/2020	NF 202013	VISAGE SERVIÇOS MEDICOS S/S LTDA	Recursos humanos (6)		01.01	R$	4.070,50	25/03/2020	R$	3.820,17
12/03/2020	NF 58	PABLO MENDES DOS REIS	Recursos humanos (6)		01.01	R$	23.260,00	25/03/2020	R$	21.829,51
12/03/2020	NF 2020139	BELINTANI E BELINTANI CLINICA MEDICA LTDA	Recursos humanos (6)		01.01	R$	29.226,50	25/03/2020	R$	28.228,72
12/03/2020	NF 20201	CLINICA LG RODOVALHO EIRELI	Recursos humanos (6)		01.01	R$	1.163,00	26/03/2020	R$	1.074,03
12/03/2020	NF 14	CLINICA MEDICA DRA. MAIARA BRANDAO SAMPAIO EIRELI	Recursos humanos (6)		01.01	R$	1.500,00	26/03/2020	R$	1.500,00
12/03/2020	NF 37	CASTELETI E QUEIROZ LTDA	Recursos humanos (6)		01.01	R$	1.300,00	26/03/2020	R$	1.300,00
12/03/2020	NF 201	JS MATUSITA MEDICINA ESPORTIVA S/S	Recursos humanos (6)		01.01	R$	10.500,00	26/03/2020	R$	10.500,00

CONFERE COM A ORIGINAL
Hospital Mahatma Gandhi

RELAÇÃO DOS GASTOS - CONTRATO DE GESTÃO

12/03/2020	NF 143	TAMARA JARDIM SUARDI E CIA LTDA - ME	Recursos humanos (6)		01.01	R$	5.120,00	26/03/2020	R$	5.120,00
12/03/2020	NF 127	CLINICA SAUDE DA MULHER BARRETOS LTDA	Recursos humanos (6)		01.01	R$	16.800,00	26/03/2020	R$	15.766,80
12/03/2020	NF 127	YANNE VILLANOVA BATISTA	Recursos humanos (6)		01.01	R$	11.048,50	26/03/2020	R$	11.048,50
12/03/2020	NF 1833	COMERCIAL INSTALADORA ELETRICA REVOLTINI LTDA - ME	OUTROS MATERIAIS DE CONSUMO		04.10	R$	57,84	27/03/2020	R$	57,84
12/03/2020	NF 21417	FACAR COM EQUIP DE PROTECAO INDIVIDUAL LTDA - ME	OUTROS MATERIAIS DE CONSUMO		04.10	R$	14,54	27/03/2020	R$	14,54
12/03/2020	NF 8168	JONAS CENTURION BASSI E CIA LTDA - EPP	OUTROS MATERIAIS DE CONSUMO		04.08	R$	151,82	27/03/2020	R$	151,82
13/03/2020	GRRF	GRRF GUIA DE RECOLHIMENTO RESCISORIO RAFAELA CAROLINA ALVES BAPTISTA	RECURSOS HUMANOS (5)		01.01	R$	1.606,95	13/03/2020	R$	1.606,95
13/03/2020	NF 202026273-003	SAEC - SUPERINTENDENCIA DE AGUA E ESGOTO DE CATANDUVA	UTILIDADES PÚBLICAS (7)		04.10	R$	811,08	24/03/2020	R$	811,08
13/03/2020	NF 164	CRULHAS E PEREZ SERVIÇOS MEDICOS LTDA	Recursos humanos (6)		01.01	R$	6.000,00	25/03/2020	R$	5.631,00
13/03/2020	NF 54	MGCS CLINICA MEDICA LTDA	Recursos humanos (6)		01.01	R$	1.000,00	25/03/2020	R$	938,50
13/03/2020	NF 56	C C F M SERVIÇOS MEDICOS EIRELI - ME	Recursos humanos (6)		01.01	R$	8.141,00	25/03/2020	R$	7.640,32
13/03/2020	NF 2020163	GABRIELA POSSEBON CERQUEIRA LEITE EIRELI	Recursos humanos (6)		01.01	R$	13.956,00	25/03/2020	R$	12.679,03
13/03/2020	NF 27	PHR SERVIÇOS MEDICOS EIRELI	Recursos humanos (6)		01.01	R$	10.467,00	25/03/2020	R$	10.467,00
13/03/2020	NF 37	CLINICA MEDICA SAULO RHUAN SILVA MEIRA LTDA	Recursos humanos (6)		01.01	R$	11.630,00	26/03/2020	R$	10.914,75
13/03/2020	NF 353	CLINICA ULTRAMED SERVIÇOS MEDICOS SS	Recursos humanos (6)		01.01	R$	13.500,00	26/03/2020	R$	12.669,75
13/03/2020	NF 3	LAURA DOMINGUES FUSTER PINHEIRO	Recursos humanos (6)		01.01	R$	4.070,50	26/03/2020	R$	4.070,50
13/03/2020	NF 78461	DICOPEL DISTRIBUICAO E COMERCIO LTDA EPP	OUTROS MATERIAIS DE CONSUMO		04.10	R$	7,74	27/03/2020	R$	7,74
13/03/2020	NF 237311	BOZOLI ZAMPONI LTDA	OUTROS MATERIAIS DE CONSUMO		04.10	R$	5,75	27/03/2020	R$	5,75
13/03/2020	NF 8173	JONAS CENTURION BASSI E CIA LTDA - EPP	OUTROS MATERIAIS DE CONSUMO		04.08	R$	174,31	27/03/2020	R$	174,31
13/03/2020	NF 8174	JONAS CENTURION BASSI E CIA LTDA - EPP	OUTROS MATERIAIS DE CONSUMO		04.08	R$	193,89	27/03/2020	R$	193,89
13/03/2020	NF 17075	GUSTAVO PAVANELLI ME	Outros serviços de terceiros		02.08	R$	2.638,84			
16/03/2020	NF 2020365	AQUARELA MIDIA PRODUCOES LTDA	OUTROS SERVIÇOS DE TERCEIROS		02.08	R$	1.500,00	24/03/2020	R$	1.436,99
16/03/2020	NF 91	MERLIM E KASSIS LTDA ME	Recursos humanos (6)		01.01	R$	8.141,00	25/03/2020	R$	8.141,00
16/03/2020	NF 233	ATUAL MED	Recursos humanos (6)		01.01	R$	39.542,00	25/03/2020	R$	37.110,17
16/03/2020	NF 2272	PS COOPERATIVA DE TRAB DOS PROFISSIONAIS DE SAUDE	Recursos humanos (6)		01.01	R$	11.048,50	25/03/2020	R$	11.048,50
16/03/2020	NF 58	D.I. SOUZA CLINICA MEDICA	Recursos humanos (6)		01.01	R$	2.326,00	25/03/2020	R$	2.326,00
16/03/2020	NF 73	ORSI CERIBELLI SERVIÇOS MEDICOS LTDA	Recursos humanos (6)		01.01	R$	1.744,50	25/03/2020	R$	1.744,50
16/03/2020	NF 794	CLINICA TODA S/S	Recursos humanos (6)		01.01	R$	10.500,00	25/03/2020	R$	10.500,00
16/03/2020	NF 80	CLINICA MEDICA TOLEDO EIRELI - ME	Recursos humanos (6)		01.01	R$	4.652,00	25/03/2020	R$	4.652,00
16/03/2020	NF 2020164	GABRIELA POSSEBON CERQUEIRA LEITE EIRELI	Recursos humanos (6)		01.01	R$	11.630,00	25/03/2020	R$	10.565,85
16/03/2020	NF 20202	CLINICA RODRIGUES E RODRIGUES LTDA	Recursos humanos (6)		01.01	R$	1.950,00	25/03/2020	R$	1.950,00
16/03/2020	NF 432	CLINICA ORTOPEDICA E GINECOLOGICA BEBEDOURO S/S - ME	Recursos humanos (6)		01.01	R$	10.000,00	25/03/2020	R$	9.385,00
16/03/2020	NF 306	BMC PRESTAÇAO DE SERVIÇOS MEDICOS S/S LTDA	Recursos humanos (6)		01.01	R$	4.500,00	26/03/2020	R$	4.223,25
16/03/2020	NF 21437	FACAR COM EQUIP DE PROTECAO INDIVIDUAL LTDA - ME	OUTROS MATERIAIS DE CONSUMO		04.10	R$	5,17	27/03/2020	R$	5,17
16/03/2020	NF 237558	BOZOLI ZAMPONI LTDA	OUTROS MATERIAIS DE CONSUMO		04.10	R$	15,83	27/03/2020	R$	15,83
16/03/2020	NF 9078	DORELAR UTIL DOM DO LAR LTDA	OUTROS MATERIAIS DE CONSUMO		04.10	R$	4,52	27/03/2020	R$	4,52
16/03/2020	NF 3378	DALTO PAPELARIA E LIVRARIA LTDA - EPP	OUTROS MATERIAIS DE CONSUMO		04.02	R$	11,61	27/03/2020	R$	11,61
16/03/2020	RECIBO	AVISO DE FÉRIAS - ANGELA MARIA DE ANDRADE	Recursos humanos (5)		01.01	R$	3.647,57	12/03/2020	R$	3.021,18
16/03/2020	RECIBO	AVISO DE FÉRIAS - SIMONE MARIA DO NASCIMENTO DOS SANTOS	Recursos humanos (5)		01.01	R$	2.028,59	12/03/2020	R$	1.846,02
16/03/2020	FATURA ACCTV 2336	LOCALIZA RENT A CAR S/A	OUTROS SERVIÇOS DE TERCEIROS		04.04	R$	1.841,02			
17/03/2020	RECIBO	AVISO DE FÉRIAS - JESSICA RIBEIRO DE CAMARGO	Recursos humanos (5)		01.01	R$	4.603,07	12/03/2020	R$	3.704,08
17/03/2020	RECIBO	AVISO DE FÉRIAS - FRANCISCA MOTA DA SILVA	Recursos humanos (5)		01.01	R$	2.128,24	12/03/2020	R$	1.872,86
17/03/2020	NF 26	CAROTTI SERVIÇOS MEDICOS EIRELI	Recursos humanos (6)		01.01	R$	11.048,50	25/03/2020	R$	11.048,50
17/03/2020	NF 86	FIGUEIREDO E FIGUEIREDO SERVIÇOS MEDICOS LTDA	Recursos humanos (6)		01.01	R$	17.700,00	25/03/2020	R$	16.611,45
17/03/2020	NF 226	NILSEN E NASCIMENTO SERVIÇOS MEDICOS LTDA - EPP	Recursos humanos (6)		01.01	R$	2.000,00	25/03/2020	R$	2.000,00
17/03/2020	NF 848	CLINICA MEDICA INTEGRADA DE ANESTESISTAS SS	Recursos humanos (6)		01.01	R$	14.960,00	25/03/2020	R$	14.039,96
17/03/2020	NF 108	FREITAS E OLIVEIRA CLINICA MEDICA LTDA	Recursos humanos (6)		01.01	R$	3.682,83	25/03/2020	R$	3.682,83
17/03/2020	NF 3607	CEMED CLINICA DE ESPECIALIDADES SS EPP	Recursos humanos (6)		01.01	R$	18.000,00	25/03/2020	R$	16.893,00
17/03/2020	NF 124	CASSIO PELLEGRINO GONSAGA ME	Recursos humanos (6)		01.01	R$	15.119,00	25/03/2020	R$	14.189,18
17/03/2020	NF 2020140	PINOTTI E PINOTTI CLINICA MEDICA LTDA - ME	Recursos humanos (6)		01.01	R$	2.938,73	25/03/2020	R$	2.669,84
17/03/2020	NF 15	BITTENCOURT E MENDES SERVIÇOS MEDICOS LTDA	Recursos humanos (6)		01.01	R$	18.900,00	25/03/2020	R$	17.737,65
17/03/2020	NF 76	CEMED CLINICA MEDICA BARRETOS LTDA	Recursos humanos (6)		01.01	R$	4.410,00	26/03/2020	R$	4.410,00
17/03/2020	NF 48774	TRIDA - ELETRONICA COMERCIAL LTDA ME	OUTROS MATERIAIS DE CONSUMO		04.10	R$	2,59	27/03/2020	R$	2,59
17/03/2020	NF 3867	VANDERLEI JOSE FERRAZ - ME	OUTROS MATERIAIS DE CONSUMO		04.10	R$	3,88	27/03/2020	R$	3,88
17/03/2020	NF 1607	ANA LUCIA FERREIRA DOS SANTOS CATANDUVA	MATERIAL MÉDICO E HOSPITALAR (*)		04.03	R$	32,55	27/03/2020	R$	32,55
17/03/2020	NF 20107	COMERCIAL CATANDUVA FERRAMENTAS LTDA ME	OUTROS MATERIAIS DE CONSUMO		04.10	R$	15,64	27/03/2020	R$	15,64
17/03/2020	NF 763	BRUNO DOTTO ESTEVES PAES - ME	OUTROS MATERIAIS DE CONSUMO		04.10	R$	49,38	27/03/2020	R$	49,38
17/03/2020	NF 8791	COLNAGHI E COLNAGHI - CATANDUVA LTDA - EPP	OUTROS MATERIAIS DE CONSUMO		04.10	R$	6,48	27/03/2020	R$	6,48
17/03/2020	NF 8183	JONAS CENTURION BASSI E CIA LTDA - EPP	OUTROS MATERIAIS DE CONSUMO		04.08	R$	64,50	27/03/2020	R$	64,50
17/03/2020	NF 8184	JONAS CENTURION BASSI E CIA LTDA - EPP	OUTROS MATERIAIS DE CONSUMO		04.08	R$	162,87	27/03/2020	R$	162,87
17/03/2020	NF 8185	JONAS CENTURION BASSI E CIA LTDA - EPP	OUTROS MATERIAIS DE CONSUMO		04.08	R$	83,37	27/03/2020	R$	83,37
17/03/2020	NF 8186	JONAS CENTURION BASSI E CIA LTDA - EPP	OUTROS MATERIAIS DE CONSUMO		04.08	R$	70,84	27/03/2020	R$	70,84
18/03/2020	NF 9744	DINAMICA MERCANTIL LTDA	Material médico e hospitalar (*)		02.05	R$	3.056,60	24/03/2020	R$	3.056,60
18/03/2020	NF 53	INSTITUTO DE ESPECIALIDADES MEDICAS EIRELI	Recursos humanos (6)		01.01	R$	5.230,63	25/03/2020	R$	4.908,94
18/03/2020	NF 40	MACHARETH E CHRISTOVAN CLINICA MEDICA LTDA ME	Recursos humanos (6)		01.01	R$	11.700,00	25/03/2020	R$	11.700,00
18/03/2020	NF 15	NOBRE, ANACLETO E RAVAGNANI SERVIÇOS MEDICOS S/S	Recursos humanos (6)		01.01	R$	1.300,00	25/03/2020	R$	1.300,00

CONFERE COM A ORIGINAL
Hospital Mahatma Gandhi

RELAÇÃO DOS GASTOS - CONTRATO DE GESTÃO

18/03/2020	NF 2020547	INSTITUTO ACCORSI MEDICINA DA MULHER LTDA	Recursos humanos (6)		01.01	R$	3.000,00	25/03/2020	R$	2.904,01
18/03/2020	NF 13	J.A.L. SERVIÇOS MEDICOS ESPECIALIZADOS LTDA - ME	Recursos humanos (6)		01.01	R$	6.978,00	25/03/2020	R$	6.978,00
18/03/2020	NF 2020268	MOLINA GARCIA SERVIÇOS MEDICOS S/S - ME	Recursos humanos (6)		01.01	R$	31.200,00	25/03/2020	R$	31.200,00
18/03/2020	NF 79	CENTRO MEDICO BONADIO LTDA - ME	Recursos humanos (6)		01.01	R$	5.230,64	26/03/2020	R$	4.908,95
18/03/2020	NF 202066	MARCELO FRANCO PATANE	OUTROS SERVIÇOS DE TERCEIROS		04.10	R$	12,93	27/03/2020	R$	12,93
18/03/2020	NF 51230	SS CATANDUVA COM DE DESCARTAVEIS E DOCES LTDA - ME	OUTROS MATERIAIS DE CONSUMO		04.03	R$	5,00	27/03/2020	R$	5,00
18/03/2020	NF 237847	BOZOLI ZAMPONI LTDA	OUTROS MATERIAIS DE CONSUMO		04.10	R$	12,67	27/03/2020	R$	12,67
18/03/2020	NF 311	FERREIRA DECORACOES LTDA - EPP	OUTROS MATERIAIS DE CONSUMO		04.10	R$	27,15	27/03/2020	R$	27,15
18/03/2020	NF 202045	FERREIRA DECORACOES LTDA - EPP	OUTROS SERVIÇOS DE TERCEIROS		04.10	R$	18,10	27/03/2020	R$	18,10
18/03/2020	NF 3382	DALTO PAPELARIA E LIVRARIA LTDA - EPP	OUTROS MATERIAIS DE CONSUMO		04.02	R$	187,01	27/03/2020	R$	187,01
18/03/2020	NF 2020233	DEBORA MARCELA BRAGA CARMINE - ME	OUTROS SERVIÇOS DE TERCEIROS		04.10	R$	54,94	27/03/2020	R$	54,94
18/03/2020	NF 2020978	MIDDIA ASSESSORIA E COMUNICACAO LTDA - ME	OUTROS SERVIÇOS DE TERCEIROS		04.10	R$	297,30	27/03/2020	R$	297,30
18/03/2020	FATURA 33612044	LOCAWEB SERVICOS DE INTERNET	UTILIDADES PÚBLICAS (7)		04.10	R$	67,04	31/03/2020	R$	67,04
18/03/2020	NF 20201065	C.H.S.COMPUTADORES E PRESTAÇÃO DE SEVIÇOS LTDA	Outros serviços de terceiros		02.08	R$	150,00	30/03/2020	R$	146,20
19/03/2020	NF 75229	MADRISA COMERCIAL LTDA - EPP	Material médico e hospitalar (*)		02.05	R$	250,00	20/03/2020	R$	250,00
19/03/2020	NF 75231	MADRISA COMERCIAL LTDA - EPP	Material médico e hospitalar (*)		02.05	R$	250,00	20/03/2020	R$	250,00
19/03/2020	NF 814	MAZOLA PRODUTOS DE LIMPEZA EIRELI - ME	Material médico e hospitalar (*)		02.05	R$	79,80	24/03/2020	R$	79,80
19/03/2020	NF 9	FERNANDA NASCIMENTO SAMARA	Recursos humanos (6)		01.01	R$	4.100,00	25/03/2020	R$	4.100,00
19/03/2020	NF 40	BERNARDES E OLIVEIRA SERVIÇOS MEDICOS S/S	Recursos humanos (6)		01.01	R$	9.902,00	25/03/2020	R$	9.902,00
19/03/2020	NF 20201211	MAXWELL APARECIDO MARIN ME	OUTROS SERVIÇOS DE TERCEIROS		04.10	R$	4,20	27/03/2020	R$	4,20
19/03/2020	NF 20201212	MAXWELL APARECIDO MARIN ME	OUTROS SERVIÇOS DE TERCEIROS		04.10	R$	1,62	27/03/2020	R$	1,62
19/03/2020	NF 20208765	LUIS ROGERIO CURY VALENTIN - ME	OUTROS SERVIÇOS DE TERCEIROS		04.10	R$	5,82	27/03/2020	R$	5,82
19/03/2020	NF 1735	LUIS ROGERIO CURY VALENTIN - ME	OUTROS MATERIAIS DE CONSUMO		04.10	R$	19,39	27/03/2020	R$	19,39
19/03/2020	NF 1630	ANA LUCIA FERREIRA DOS SANTOS CATANDUVA	OUTROS MATERIAIS DE CONSUMO		04.03	R$	19,56	27/03/2020	R$	19,56
19/03/2020	NF 1631	ANA LUCIA FERREIRA DOS SANTOS CATANDUVA	OUTROS MATERIAIS DE CONSUMO		04.03	R$	104,16	27/03/2020	R$	104,16
19/03/2020	NF 17424	CASSEVERINI COMERCIO DE MANGUEIRAS E FERRAMENTAS EIRELI	OUTROS MATERIAIS DE CONSUMO		04.03	R$	6,46	27/03/2020	R$	6,46
19/03/2020	NF 3384	DALTO PAPELARIA E LIVRARIA LTDA - EPP	OUTROS MATERIAIS DE CONSUMO		04.02	R$	9,46	27/03/2020	R$	9,46
19/03/2020	NF 141778	MANFRIN, CASSEB E CIA LTDA	OUTROS MATERIAIS DE CONSUMO		04.10	R$	3,88	27/03/2020	R$	3,88
19/03/2020	NF 8203	JONAS CENTURION BASSI E CIA LTDA - EPP	OUTROS MATERIAIS DE CONSUMO		04.08	R$	171,60	27/03/2020	R$	171,60
19/03/2020	NF 39191	PAPELARIA E LIVRARIA SANTA RITA LTDA	OUTROS MATERIAIS DE CONSUMO		04.02	R$	30,42	31/03/2020	R$	30,42
19/03/2020	NF 12346	LIVRARIA E PAPELARIA OLAVO BILAC LTDA - EPP	OUTROS MATERIAIS DE CONSUMO		04.02	R$	2,68	31/03/2020	R$	2,68
20/03/2020	RECIBO 18	ROSENIA SCARDELATO SEVERINO	LOCAÇÃO DE IMÓVEIS		04.09	R$	1.300,00	13/03/2020	R$	1.300,00
20/03/2020	NF 121368088	COMPANHIA PAULISTA DE FARÇA E LUZ	OUTROS SERVIÇOS DE TERCEIROS		04.10	R$	79,08	25/03/2020	R$	79,08
20/03/2020	NF 3	GTLN SERVIÇOS MEDICOS LTDA	Recursos humanos (6)		01.01	R$	6.978,00	25/03/2020	R$	6.978,00
20/03/2020	NF 236	ABUD E OKANO SERVIÇOS MEDICOS LTDA	Recursos humanos (6)		01.01	R$	2.100,00	25/03/2020	R$	1.970,85
20/03/2020	NF 29	MARCELO DE PAULA SOUZA SILVA E SILVA NUCLEO DE DIA	Recursos humanos (6)		01.01	R$	1.000,00	26/03/2020	R$	1.000,00
20/03/2020	NF 20207	RHAFAEL V G G SOUSA EIRELI	Recursos humanos (6)		01.01	R$	1.163,00	26/03/2020	R$	1.163,00
20/03/2020	NF 20207459	A DEDETIZADORA E DESENT. ULTRARAPIDA CATANDUVA LTDA - ME	OUTROS SERVIÇOS DE TERCEIROS		04.10	R$	35,55	31/03/2020	R$	35,55
20/03/2020	NF 17163	GUSTAVO PAVANELLI ME	Material médico e hospitalar (*)		02.08	R$	2.634,84			
20/03/2020	NF 1445	SS CLEAN SERV. E PROD. DE LIMPEZA E HIGIENE LTDA	OUTROS MATERIAIS DE CONSUMO		02.07	R$	1.248,00	26/03/2020	R$	1.248,00
20/03/2020	NF 4550	DENISE RIBEIRO DE OLIVEIRA CONFECÇÕES - ME	Outros materiais de consumo		02.03	R$	3.681,80			
23/03/2020	RECIBO	RECIBO DE FÉRIAS - VINICIUS LUIZ VALADAO	Recursos humanos (5)		01.01	R$	3.699,87	23/03/2020	R$	3.699,87
23/03/2020	NF 244	CLINICA ASSIS KALIL DE SERVIÇOS MEDICOS LTDA	Recursos humanos (6)		01.01	R$	12.000,00	26/03/2020	R$	11.262,00
23/03/2020	NF 3098	ROSANGELA CHIARATO RIZZO ME	OUTROS MATERIAIS DE CONSUMO		04.10	R$	1,23	31/03/2020	R$	1,23
23/03/2020	NF 20202241	ODYN COMUNICACAO EIRELI	OUTROS SERVIÇOS DE TERCEIROS		04.10	R$	129,26	31/03/2020	R$	129,26
23/03/2020	NF 8224	JONAS CENTURION BASSI E CIA LTDA - EPP	OUTROS MATERIAIS DE CONSUMO		04.02	R$	169,72	31/03/2020	R$	169,72
23/03/2020	NF 238471	BOZOLI ZAMPONI LTDA	OUTROS MATERIAIS DE CONSUMO		04.10	R$	34,79	31/03/2020	R$	34,79
23/03/2020	NF 3209	NOVA TRIDA ELETRONICA CATANDUVA LTDA ME	OUTROS MATERIAIS DE CONSUMO		04.10	R$	15,19	31/03/2020	R$	15,19
23/03/2020	NF 9770	DINAMICA MERCANTIL LTDA	Material médico e hospitalar (*)		02.05	R$	4.560,00			
23/03/2020	NF 102966	SOQUIMICA LABORATORIOS LTDA	Medicamentos		02.07	R$	1.100,00			
24/03/2020	NF 202054	BENEDITO ANTONIO DE OLIVEIRA	OUTROS SERVIÇOS DE TERCEIROS		02.08	R$	7.320,00	24/03/2020	R$	7.320,00
24/03/2020	NF 202049	SIMPLEX CONSTRUÇÕES E SERVIÇOS LTDA	OUTROS SERVIÇOS DE TERCEIROS		02.08	R$	7.430,00	24/03/2020	R$	7.430,00
24/03/2020	NF 202051	NAVEGUEBR TELECOMUNICAÇOES LTDA	OUTROS SERVIÇOS DE TERCEIROS		02.08	R$	7.980,00	24/03/2020	R$	7.813,71
24/03/2020	NF 202048	SIMPLEX CONSTRUÇÕES E SERVIÇOS LTDA	OUTROS SERVIÇOS DE TERCEIROS		02.08	R$	7.400,00	24/03/2020	R$	7.400,00
24/03/2020	NF 396	KUBO CLINICA MEDICA EIRELI	Recursos humanos (6)		01.01	R$	5.200,00	26/03/2020	R$	4.880,20
24/03/2020	NF 8239	JONAS CENTURION BASSI E CIA LTDA - EPP	OUTROS MATERIAIS DE CONSUMO		04.02	R$	27,47	31/03/2020	R$	27,47
24/03/2020	NF 8237	JONAS CENTURION BASSI E CIA LTDA - EPP	OUTROS MATERIAIS DE CONSUMO		04.02	R$	71,03	31/03/2020	R$	71,03
24/03/2020	NF 394995	CASA DOS CONSTRUTORES MAT.CONSTRUCAO LTDA	OUTROS MATERIAIS DE CONSUMO		04.10	R$	5,33	31/03/2020	R$	5,33
24/03/2020	NF 4793	JOAO LUIZ MENEGUEZI CATANDUVA - ME	OUTROS MATERIAIS DE CONSUMO		04.10	R$	29,08	31/03/2020	R$	29,08
24/03/2020	NF 54067	GRESPAN ETIQUETAS - RIO PRETO LTDA - ME	OUTROS MATERIAIS DE CONSUMO		04.02	R$	28,86	31/03/2020	R$	28,86
24/03/2020	NF 84193	ALFA TEK IMPORTACAO E COMERCIO EIRELI - EPP	OUTROS MATERIAIS DE CONSUMO		04.10	R$	19,97	31/03/2020	R$	19,97
24/03/2020	NF 8721	AMS COMERCIO DE FERRAGENS LTDA ME	OUTROS MATERIAIS DE CONSUMO		04.10	R$	1,94	31/03/2020	R$	1,94
24/03/2020	NF 202010294	CATANDUVA - MAQUINAS PARA ESCRITORIO LTDA	OUTROS SERVIÇOS DE TERCEIROS		04.10	R$	161,58	31/03/2020	R$	161,58
24/03/2020	NF 35807	CASA AGRICOLA SÃO FRANCISCO LTDA ME	Outros materiais de consumo		02.05	R$	188,00	26/03/2020	R$	188,00
24/03/2020	NF 2020433	BIOS EQUIPAMENTOS E TECNOLOGIA EIRELI - EPP	Outros serviços de terceiros		02.10	R$	750,00			
25/03/2020	FATURA 13810625-97	SAAEB - SERVIÇO AUTONOMO DE AGUA E ESGOTO DE BEBEDOURO	OUTROS SERVIÇOS DE TERCEIROS		04.10	R$	41,16	25/03/2020	R$	41,16

CONFERE COM A ORIGINAL
Hospital Mahatma Gandhi

CONFERE COM A ORIGINAL
Hospital Mahatma Gandhi

RELAÇÃO DOS GASTOS - CONTRATO DE GESTÃO

25/03/2020	NF 3391	DALTO PAPELARIA E LIVRARIA LTDA - EPP	OUTROS MATERIAIS DE CONSUMO		04.02	R$	1,96	31/03/2020	R$	1,96
25/03/2020	NF 395227	CASA DOS CONSTRUTORES MAT.CONSTRUCAO LTDA	OUTROS MATERIAIS DE CONSUMO		04.10	R$	21,55	31/03/2020	R$	21,55
25/03/2020	NF 1277132	COMERCIAL CIRURGICA RIOCLARENSE LTDA	Material médico e hospitalar (*)		02.02	R$	2.068,56			
26/03/2020	NF 2020169	HORUS BUSINESS LTDA	OUTROS SERVIÇOS DE TERCEIROS		04.04	R$	5.500,00			
26/03/2020	NF 2020171	HORUS BUSINESS LTDA	OUTROS SERVIÇOS DE TERCEIROS		04.10	R$	295,27	31/03/2020	R$	295,27
26/03/2020	NF 181106679	ALESSANDRA APARECIDO FRASSON & CIA LTDA ME	OUTROS SERVIÇOS DE TERCEIROS		04.10	R$	51,70	31/03/2020	R$	51,70
26/03/2020	NF 8248	JONAS CENTURION BASSI E CIA LTDA - EPP	OUTROS MATERIAIS DE CONSUMO		04.02	R$	80,47	31/03/2020	R$	80,47
26/03/2020	NF 238894	BOZOLI ZAMPONI LTDA	OUTROS MATERIAIS DE CONSUMO		04.10	R$	4,07	31/03/2020	R$	4,07
26/03/2020	NF 51398	SS CATANDUVA COM DE DESCARTAVEIS E DOCES LTDA - ME	OUTROS MATERIAIS DE CONSUMO		04.03	R$	1,81	31/03/2020	R$	1,81
26/03/2020	NF 84274	ALFA TEK IMPORTACAO E COMERCIO EIRELI - EPP	OUTROS MATERIAIS DE CONSUMO		04.10	R$	12,73	31/03/2020	R$	12,73
26/03/2020	FATURA 322	ELETROFIBER COMERCIO E SERVICOS LTDA	LOCAÇÕES DIVERSAS		04.08	R$	833,74	31/03/2020	R$	833,74
26/03/2020	FATURA 252	NAVEGUER TELECOMUNICACOES LTDA	LOCAÇÕES DIVERSAS		04.08	R$	863,52	31/03/2020	R$	863,52
26/03/2020	NF 1200605	CIRURGICA FERNANDES C.MAT.CIR.HO.SO.LTDA	Material médico e hospitalar (*)		02.02	R$	2.391,42			
27/03/2020	NF 71	ADPECO SERVOÇOS MEDICOS S/S	RECURSOS HUMANOS (6)		01.01	R$	27.200,00	30/03/2020	R$	27.200,00
27/03/2020	NF 7884	M.A.B. MAGOGA LTDA	OUTROS MATERIAIS DE CONSUMO		04.10	R$	16,80	31/03/2020	R$	16,80
27/03/2020	NF 1693	ANA LUCIA FERREIRA DOS SANTOS CATANDUVA	OUTROS MATERIAIS DE CONSUMO		04.03	R$	14,22	31/03/2020	R$	14,22
27/03/2020	NF 7909	DISTRIBUIDORA PAULISTA DE SECOS E MOLHADOS LTDA	Outros materiais de consumo		02.07	R$	565,76			
28/03/2020	NF 395489	CASA DOS CONSTRUTORES MAT.CONSTRUCAO LTDA	OUTROS MATERIAIS DE CONSUMO		04.10	R$	1,39	31/03/2020	R$	1,39
30/03/2020	NF 51431	SS CATANDUVA COM DE DESCARTAVEIS E DOCES LTDA - ME	OUTROS MATERIAIS DE CONSUMO		04.10	R$	8,45	31/03/2020	R$	8,45
30/03/2020	NF 239108	BOZOLI ZAMPONI LTDA	OUTROS MATERIAIS DE CONSUMO		04.10	R$	20,97	31/03/2020	R$	20,97
30/03/2020	NF 202050	SIMPLEX CONSTRUCOES E SERVICOS LTDA	OUTROS SERVIÇOS DE TERCEIROS		04.10	R$	1.001,78	31/03/2020	R$	1.001,78
30/03/2020	NF 202055	BENEDITO ANTONIO DE OLIVEIRA	OUTROS SERVIÇOS DE TERCEIROS		04.10	R$	975,93	31/03/2020	R$	975,93
30/03/2020	NF 202056	BENEDITO ANTONIO DE OLIVEIRA	OUTROS SERVIÇOS DE TERCEIROS		04.10	R$	982,39	31/03/2020	R$	982,39
30/03/2020	NF 52	ELETROFIBER COMERCIO E SERVICOS LTDA	OUTROS MATERIAIS DE CONSUMO		04.10	R$	992,09	31/03/2020	R$	992,09
30/03/2020	NF 721	CHARLES JOSE DA SILVA ME	Outros serviços de terceiros		02.08	R$	300,00			
30/03/2020	NF 2020297	JM SOLUÇÕES CONTABEIS CONSULTORIA EIRELI - ME	Outros serviços de terceiros		04.06	R$	2.900,00			
31/03/2020	NF 4221	NINO BELO SERVIÇOS LTDA - ME	Outros serviços de terceiros		02.06	R$	17.000,00			
31/03/2020	NF 108	AMUE - ATENDIMENTOS MEDICOS DE URGENCIAS E EMERGENCIAS LTDA	Recursos humanos (6)		01.01	R$	1.300,00			
31/03/2020	NF 96547	SUPERMERCADO IQUEGAMI LTDA	Gêneros alimentícios		02.02	R$	1.866,00			
31/03/2020	NF 109	AMUE - ATENDIMENTOS MEDICOS DE URGENCIAS E EMERGENCIAS LTDA	Recursos humanos (6)		01.01	R$	15.000,00			
31/03/2020	NF 1965	DUCATTI E DUCATTI COMERCIAL LTDA - ME	Material médico e hospitalar (*)		02.02	R$	90,00			
31/03/2020	NF 322	MANFRIN E MARTANI E CIA LTDA	Combustível		04.10	R$	934,87			
31/03/2020	RECIBO	ADALTO ARAUJO COSTA	RECURSOS HUMANOS (5)		01.01	R$	3.883,34			
31/03/2020	RECIBO	ADRIANA CRISTINA DA CRUZ	RECURSOS HUMANOS (5)		01.01	R$	2.702,24			
31/03/2020	RECIBO	ADRIANA DA SILVA	RECURSOS HUMANOS (5)		01.01	R$	1.825,18			
31/03/2020	RECIBO	ADRIANA KATIA DE OLIVEIRA	RECURSOS HUMANOS (5)		01.01	R$	355,97			
31/03/2020	RECIBO	ADRIANA SILVIA FACHIN	RECURSOS HUMANOS (5)		01.01	R$	1.931,22			
31/03/2020	RECIBO	ALEXANDRA MAURA DE FREITAS REIS	RECURSOS HUMANOS (5)		01.01	R$	3.274,24			
31/03/2020	RECIBO	ALINE CAMERRO	RECURSOS HUMANOS (5)		01.01	R$	3.724,61			
31/03/2020	RECIBO	ALINE FERREIRA BERTOLONI	RECURSOS HUMANOS (5)		01.01	R$	6.034,61			
31/03/2020	RECIBO	AMANDA MARIANO MARTINS	RECURSOS HUMANOS (5)		01.01	R$	3.788,26			
31/03/2020	RECIBO	AMANDA TEBALDI	RECURSOS HUMANOS (5)		01.01	R$	427,04			
31/03/2020	RECIBO	ANA APARECIDA DA SILVA	RECURSOS HUMANOS (5)		01.01	R$	1.586,22			
31/03/2020	RECIBO	ANA CAROLINE SOUZA DE MELO	RECURSOS HUMANOS (5)		01.01	R$	3.988,80			
31/03/2020	RECIBO	ANA MARIA DE SOUZA PEREIRA	RECURSOS HUMANOS (5)		01.01	R$	952,18			
31/03/2020	RECIBO	ANA PAULA FREITAS VAROTE	RECURSOS HUMANOS (5)		01.01	R$	771,26			
31/03/2020	RECIBO	ANANDA ANANIAS FRANÇA	RECURSOS HUMANOS (5)		01.01	R$	1.083,60			
31/03/2020	RECIBO	ANDRE ROBERTO DE DEUS	RECURSOS HUMANOS (5)		01.01	R$	1.606,70			
31/03/2020	RECIBO	ANDREIA INACIO	RECURSOS HUMANOS (5)		01.01	R$	1.763,89			
31/03/2020	RECIBO	ANGELA MARIA DE ANDRADE	RECURSOS HUMANOS (5)		01.01	R$	1.807,04			
31/03/2020	RECIBO	ANTONIO RAFAEL PEREZ CAPRARI	RECURSOS HUMANOS (5)		01.01	R$	3.499,38			
31/03/2020	RECIBO	AROLDO ORNAGHI DA SILVA	RECURSOS HUMANOS (5)		01.01	R$	369,87			
31/03/2020	RECIBO	BEATRIZ APARECIDA VITORINO	RECURSOS HUMANOS (5)		01.01	R$	1.621,38			
31/03/2020	RECIBO	BRUNO ROSA DIAS	RECURSOS HUMANOS (5)		01.01	R$	2.761,87			
31/03/2020	RECIBO	CARLENE CRISTINA RODRIGUES	RECURSOS HUMANOS (5)		01.01	R$	1.768,26			
31/03/2020	RECIBO	CARMEM ELIZANGELA DE SOUZA	RECURSOS HUMANOS (5)		01.01	R$	1.841,73			
31/03/2020	RECIBO	CATIA FERNANDES DE JESUS	RECURSOS HUMANOS (5)		01.01	R$	1.655,07			
31/03/2020	RECIBO	CRISTIANA BEZERRA SANTANA	RECURSOS HUMANOS (5)		01.01	R$	3.499,38			
31/03/2020	RECIBO	CRISTIANA MORAES FURQUIM	RECURSOS HUMANOS (5)		01.01	R$	1.657,81			
31/03/2020	RECIBO	CRISTIANE CUSTODIO DE CASTRO	RECURSOS HUMANOS (5)		01.01	R$	1.845,29			
31/03/2020	RECIBO	CRISTIANE FIDELIS DOS SANTOS	RECURSOS HUMANOS (5)		01.01	R$	378,66			
31/03/2020	RECIBO	DANIELA CRISTINA MATHIAS	RECURSOS HUMANOS (5)		01.01	R$	1.621,38			
31/03/2020	RECIBO	DANIELA MONTEIRO DA SILVA	RECURSOS HUMANOS (5)		01.01	R$	1.587,01			
31/03/2020	RECIBO	DENISE DE FATIMA SOMER	RECURSOS HUMANOS (5)		01.01	R$	3.556,55			
31/03/2020	RECIBO	DIANA RODRIGUES DA SILVA	RECURSOS HUMANOS (5)		01.01	R$	1.431,33			
31/03/2020	RECIBO	DIEGO ROBERTO VIEIRA	RECURSOS HUMANOS (5)		01.01	R$	1.840,80			

RELAÇÃO DOS GASTOS - CONTRATO DE GESTÃO

31/03/2020	RECIBO	DOUGLAS DE OLIVEIRA GIRO	RECURSOS HUMANOS (5)		01.01	R$ 4.223,60		
31/03/2020	RECIBO	EDER FRANCISCO PELLEGRINO	RECURSOS HUMANOS (5)		01.01	R$ 2.322,67		
31/03/2020	RECIBO	EDSON APARECIDO TENORIO	RECURSOS HUMANOS (5)		01.01	R$ 1.824,86		
31/03/2020	RECIBO	ELEIDA RIBEIRO GARCIA	RECURSOS HUMANOS (5)		01.01	R$ 1.539,70		
31/03/2020	RECIBO	ELIANE DE OLIVEIRA INACIO	RECURSOS HUMANOS (5)		01.01	R$ 1.747,37		
31/03/2020	RECIBO	ELIZANGELA CRISTINA DALMAZO	RECURSOS HUMANOS (5)		01.01	R$ 1.845,13		
31/03/2020	RECIBO	EYGRISTON JAMES LOPES DE MORAES	RECURSOS HUMANOS (5)		01.01	R$ 1.587,01		
31/03/2020	RECIBO	FABIANA APARECIDA GONCALVES	RECURSOS HUMANOS (5)		01.01	R$ 1.780,87		
31/03/2020	RECIBO	FERNANDO ANTONIO MIOTTO	RECURSOS HUMANOS (5)		01.01	R$ 6.524,00		
31/03/2020	RECIBO	FRANCINE MORALES	RECURSOS HUMANOS (5)		01.01	R$ 1.626,55		
31/03/2020	RECIBO	FRANCISCA MOTA DA SILVA	RECURSOS HUMANOS (5)		01.01	R$ 1.128,83		
31/03/2020	RECIBO	GEDIVALDO MARIANO LUCA DE OLIVEIRA	RECURSOS HUMANOS (5)		01.01	R$ 1.606,86		
31/03/2020	RECIBO	GRAZIELA CRISTINA BARBOSA	RECURSOS HUMANOS (5)		01.01	R$ 1.783,09		
31/03/2020	RECIBO	ILDA CRISTINA JUSTO DE BRITO	RECURSOS HUMANOS (5)		01.01	R$ 3.499,38		
31/03/2020	RECIBO	INES CRISTINA DA SILVA RIBEIRO	RECURSOS HUMANOS (5)		01.01	R$ 1.601,44		
31/03/2020	RECIBO	ISABELLA APARECIDA FERREIRA	RECURSOS HUMANOS (5)		01.01	R$ 1.457,22		
31/03/2020	RECIBO	JAERCIO FERREIRA NEVES	RECURSOS HUMANOS (5)		01.01	R$ 1.626,37		
31/03/2020	RECIBO	JESSICA RIBEIRO DE CAMARGO MALAGUTTI	RECURSOS HUMANOS (5)		01.01	R$ 2.315,82		
31/03/2020	RECIBO	JHONATHAN PEREIRA	RECURSOS HUMANOS (5)		01.01	R$ 1.845,03		
31/03/2020	RECIBO	JOAO LUIS STOCK	RECURSOS HUMANOS (5)		01.01	R$ 1.606,86		
31/03/2020	RECIBO	JORGE IVAN GONÇALVES	RECURSOS HUMANOS (5)		01.01	R$ 1.587,01		
31/03/2020	RECIBO	JOSIMAR FERREIRA ALVES	RECURSOS HUMANOS (5)		01.01	R$ 108,30		
31/03/2020	RECIBO	JULIANA APARECIDA DALMAZO DE OLIVEIRA	RECURSOS HUMANOS (5)		01.01	R$ 1.750,46		
31/03/2020	RECIBO	JULIANE APARECIDA LAVORINI DO NASCIMENTO	RECURSOS HUMANOS (5)		01.01	R$ 1.900,05		
31/03/2020	RECIBO	JULIENE BORDUCHI DURANTI	RECURSOS HUMANOS (5)		01.01	R$ 4.018,71		
31/03/2020	RECIBO	JUSSIRENE APARECIDA RODRIGUES MENDES AMARAL	RECURSOS HUMANOS (5)		01.01	R$ 3.664,92		
31/03/2020	RECIBO	KARIANA LEITE CARDOSO	RECURSOS HUMANOS (5)		01.01	R$ 3.316,96		
31/03/2020	RECIBO	KARINE CARLA DA SILVA PENTEADO	RECURSOS HUMANOS (5)		01.01	R$ 3.711,40		
31/03/2020	RECIBO	KATLYN TAYSA GENARO DE MORAES	RECURSOS HUMANOS (5)		01.01	R$ 1.825,35		
31/03/2020	RECIBO	LAIS DE OLIVEIRA ANGELONI	RECURSOS HUMANOS (5)		01.01	R$ 1.626,85		
31/03/2020	RECIBO	LARISSA DE SOUZA LIMA MOREIRA DA COSTA	RECURSOS HUMANOS (5)		01.01	R$ 3.613,13		
31/03/2020	RECIBO	LARISSA LORENA BARRETO VICENTE	RECURSOS HUMANOS (5)		01.01	R$ 1.472,30		
31/03/2020	RECIBO	LEDA CRISTINA MAGALHAES MATOS	RECURSOS HUMANOS (5)		01.01	R$ 2.780,76		
31/03/2020	RECIBO	LEIA PACHECO FICCO	RECURSOS HUMANOS (5)		01.01	R$ 1.822,97		
31/03/2020	RECIBO	LENITA APARECIDA NOGUEIRA	RECURSOS HUMANOS (5)		01.01	R$ 1.587,01		
31/03/2020	RECIBO	LEONARDO CARVALHO RONDON	RECURSOS HUMANOS (5)		01.01	R$ 1.755,64		
31/03/2020	RECIBO	LETICIA GONCALVES ARENAS	RECURSOS HUMANOS (5)		01.01	R$ 2.702,24		
31/03/2020	RECIBO	LIDIANE MARA MADUREIRA	RECURSOS HUMANOS (5)		01.01	R$ 2.074,02		
31/03/2020	RECIBO	LIZ MARINA SANTOS MOURA	RECURSOS HUMANOS (5)		01.01	R$ 406,84		
31/03/2020	RECIBO	LUCAS BUDZIAK DOURADO	RECURSOS HUMANOS (5)		01.01	R$ 1.947,65		
31/03/2020	RECIBO	LUCAS FELIPE COELHO	RECURSOS HUMANOS (5)		01.01	R$ 1.606,80		
31/03/2020	RECIBO	LUCI MARA RIBEIRO DE PLASTO	RECURSOS HUMANOS (5)		01.01	R$ 1.601,44		
31/03/2020	RECIBO	LUCIANA CUSTODIO PEREIRA	RECURSOS HUMANOS (5)		01.01	R$ 801,50		
31/03/2020	RECIBO	LUCIMARA CRISTINA LOMBARDO	RECURSOS HUMANOS (5)		01.01	R$ 4.166,43		
31/03/2020	RECIBO	LUIS GUSTAVO DE OLIVEIRA	RECURSOS HUMANOS (5)		01.01	R$ 1.627,20		
31/03/2020	RECIBO	LUIZ FERNANDO LAZARO	RECURSOS HUMANOS (5)		01.01	R$ 1.847,21		
31/03/2020	RECIBO	LUIZ FERNANDO ORETTI DE OLIVEIRA	RECURSOS HUMANOS (5)		01.01	R$ 1.646,85		
31/03/2020	RECIBO	MARCELO DONIZETE RIBEIRO DIAS	RECURSOS HUMANOS (5)		01.01	R$ 2.224,66		
31/03/2020	RECIBO	MARCIA MARIA BATISTA	RECURSOS HUMANOS (5)		01.01	R$ 1.601,44		
31/03/2020	RECIBO	MARGARETH AMALIA CORREA	RECURSOS HUMANOS (5)		01.01	R$ 4.059,62		
31/03/2020	RECIBO	MARIA CAROLINA FAVARETO BUZON	RECURSOS HUMANOS (5)		01.01	R$ 4.109,05		
31/03/2020	RECIBO	MARIA DE LOURDES MENDES DAGUSTINHO	RECURSOS HUMANOS (5)		01.01	R$ 1.750,72		
31/03/2020	RECIBO	MARIA EDUARDA ORNAGHI DA SILVA	RECURSOS HUMANOS (5)		01.01	R$ 1.587,01		
31/03/2020	RECIBO	MARILDA KIILL	RECURSOS HUMANOS (5)		01.01	R$ 4.211,63		
31/03/2020	RECIBO	MARISA DE ANDRADE JARDIM	RECURSOS HUMANOS (5)		01.01	R$ 1.770,09		
31/03/2020	RECIBO	MATEUS MAXIMINO BRAGA	RECURSOS HUMANOS (5)		01.01	R$ 2.825,17		
31/03/2020	RECIBO	MATHEUS DE LIMA CIPOLA	RECURSOS HUMANOS (5)		01.01	R$ 1.825,28		
31/03/2020	RECIBO	MEIRE APARECIDA BARBOSA VERISSIMO	RECURSOS HUMANOS (5)		01.01	R$ 1.823,81		
31/03/2020	RECIBO	MICHELLI LEONARDO	RECURSOS HUMANOS (5)		01.01	R$ 1.998,34		
31/03/2020	RECIBO	NAIR DA SILVA CAMILO	RECURSOS HUMANOS (5)		01.01	R$ 1.842,91		
31/03/2020	RECIBO	NATALIA CRISTINA CORDEIRO	RECURSOS HUMANOS (5)		01.01	R$ -		
31/03/2020	RECIBO	NATHALIA GABRIELA FRANCHIN	RECURSOS HUMANOS (5)		01.01	R$ 3.349,48		
31/03/2020	RECIBO	NATHALIA VERGANI	RECURSOS HUMANOS (5)		01.01	R$ 3.017,53		
31/03/2020	RECIBO	NEIDE MARIA LOPES	RECURSOS HUMANOS (5)		01.01	R$ 1.525,67		
31/03/2020	RECIBO	NEUSA BATISTA DA SILVA	RECURSOS HUMANOS (5)		01.01	R$ 1.842,91		
31/03/2020	RECIBO	NILDA DE CASTRO	RECURSOS HUMANOS (5)		01.01	R$ 1.766,85		

CONFERE COM A ORIGINAL
Hospital Mahatma Gandhi

RELAÇÃO DOS GASTOS - CONTRATO DE GESTÃO

31/03/2020	RECIBO	RAFAEL ZUCCULARO	RECURSOS HUMANOS (5)		01.01	R$	1.864,62			
31/03/2020	RECIBO	RAQUEL NUNES FELIPPE NALIN	RECURSOS HUMANOS (5)		01.01	R$	419,81			
31/03/2020	RECIBO	RICARDO MALDONADO DE SOUZA	RECURSOS HUMANOS (5)		01.01	R$	2.957,81			
31/03/2020	RECIBO	RITA DE CASSIA SCARDUA	RECURSOS HUMANOS (5)		01.01	R$	4.158,70			
31/03/2020	RECIBO	RODRIGO PADILHA MEDEIROS	RECURSOS HUMANOS (5)		01.01	R$	4.167,93			
31/03/2020	RECIBO	ROGER LOURENCO ROSA	RECURSOS HUMANOS (5)		01.01	R$	790,21			
31/03/2020	RECIBO	ROGERIO APARECIDO DA SILVA	RECURSOS HUMANOS (5)		01.01	R$	1.832,24			
31/03/2020	RECIBO	ROSANGELA PERPETUA FELICIANO	RECURSOS HUMANOS (5)		01.01	R$	2.011,71			
31/03/2020	RECIBO	ROSEMEIRE DA ROCHA FERREIRA	RECURSOS HUMANOS (5)		01.01	R$	1.431,33			
31/03/2020	RECIBO	ROSENIR PERPETUA DO AMARAL	RECURSOS HUMANOS (5)		01.01	R$	46,66			
31/03/2020	RECIBO	RUTE RAMOS NASCIMENTO	RECURSOS HUMANOS (5)		01.01	R$	1.504,63			
31/03/2020	RECIBO	SAMANTHA FERNANDA NOBRE	RECURSOS HUMANOS (5)		01.01	R$	1.843,27			
31/03/2020	RECIBO	SARA PEREIRA RODRIGUES	RECURSOS HUMANOS (5)		01.01	R$	1.587,01			
31/03/2020	RECIBO	SELMA FELIPE DA ROCHA	RECURSOS HUMANOS (5)		01.01	R$	3.499,38			
31/03/2020	RECIBO	SILVANIA JORGE DOS SANTOS	RECURSOS HUMANOS (5)		01.01	R$	1.842,91			
31/03/2020	RECIBO	SILVIO ALEX NOGUEIRA MADEIRO	RECURSOS HUMANOS (5)		01.01	R$	3.663,54			
31/03/2020	RECIBO	SIMONE FORDIANI	RECURSOS HUMANOS (5)		01.01	R$	283,56			
31/03/2020	RECIBO	SIMONE MARIA DO NASCIMENTO DOS SANTOS	RECURSOS HUMANOS (5)		01.01	R$	898,06			
31/03/2020	RECIBO	SIRLEI DA SILVA GAZETA	RECURSOS HUMANOS (5)		01.01	R$	1.679,42			
31/03/2020	RECIBO	SIRLENIA BRAGA	RECURSOS HUMANOS (5)		01.01	R$	1.431,42			
31/03/2020	RECIBO	SOLANGE MARIA DA FONSECA	RECURSOS HUMANOS (5)		01.01	R$	406,84			
31/03/2020	RECIBO	TAMIRES DOS SANTOS SOUZA CARVALHO	RECURSOS HUMANOS (5)		01.01	R$	1.585,54			
31/03/2020	RECIBO	TAYNA BORTOLOSSE DE SOUZA	RECURSOS HUMANOS (5)		01.01	R$	4.114,52			
31/03/2020	RECIBO	TERESA VIEIRA DA SILVA	RECURSOS HUMANOS (5)		01.01	R$	1.563,11			
31/03/2020	RECIBO	THAIS MARCELA VICTORINO	RECURSOS HUMANOS (5)		01.01	R$	427,04			
31/03/2020	RECIBO	TIAGO MACHADO DE ANDRADE	RECURSOS HUMANOS (5)		01.01	R$	1.825,17			
31/03/2020	RECIBO	VALERIA BIANCARDE DA SILVA	RECURSOS HUMANOS (5)		01.01	R$	1.864,24			
31/03/2020	RECIBO	VALQUIRIA DE SOUZA	RECURSOS HUMANOS (5)		01.01	R$	1.985,42			
31/03/2020	RECIBO	VINICIUS LEOPOLDINO DE ANDRADE MIGLIORUCCI	RECURSOS HUMANOS (5)		01.01	R$	2.946,96			
31/03/2020	RECIBO	VINICIUS LUIZ VALADAO	RECURSOS HUMANOS (5)		01.01	R$	3.671,32			
31/03/2020	RECIBO	VINICIUS PEIXE MARICATO	RECURSOS HUMANOS (5)		01.01	R$	1.587,01			
31/03/2020	RECIBO	WELLINGTON RODRIGO CRUZ MARQUES	RECURSOS HUMANOS (5)		01.01	R$	1.785,45			
31/03/2020	EXTRATO	DESPESAS BANCARIAS	DESPESAS FINANCEIRAS E BANCÁRIAS		02.08	R$	106,98	31/03/2020	R$	106,98
TOTAL:						**R$**	**1.207.946,23**		**R$**	**818.222,33**

CONFERE COM A ORIGINAL
Hospital Mahatma Gandhi

RELAÇÃO DOS GASTOS - CONTRATO DE GESTÃO

Observação:
As despesas estão relacionadas pela ordem cronológica pela data de emissão do documento comprobatórios.
Atendendo o princípio contábil da competência, despesas contabilizadas estão relacionados pela valor do documento, independentemente de pagamento;
As despesas relacionadas e não pagas no período da prestação de contas, estão evidenciadas em quadro específico;
Os documentos comprobatórios estão relacionados em ordem cronológica pela datas de pagamentos, conforme quadro específico de pagamentos no período.
Na excepcionalidade e com as devidas justificativas, as despesas com pessoal através de Recibo de Pagamento Autônomo (RPA) estão relacionadas pelo valor bruto contratado, ficando evidenciado os pagamentos de forma individualizados;
As Notas Fiscais de Prestação de Serviços com incidência de retenções na fonte estão relacionados pelo valor bruto e seus pagamentos realizados individualmente;

PROVISÕES PARA FUTURAS OBRIGAÇÕES TRABALHISTAS

PROVENTOS	Provisionamento (Férias, 1/3 férias, 13.º, Aviso Prévio, Multa 50%, FGTS s/ Aviso, Multa s/ Aviso,	R$	99.471,37			
	Encargos (FGTS)	R$	67.272,16			
	Outros	R$	-	**R$ 166.743,53**	**(+)**	

UTILIZAÇÃO DAS PROVISÕES PARA FUTURAS OBRIGAÇÕES TRABALHISTAS (lançadas como despesas do período)

PROVENTOS	Provisionamento (Férias, 1/3 férias, 13.º, Aviso Prévio, Multa 50%, FGTS s/ Aviso, Multa s/ Aviso,	R$	36.184,87			
	Encargos (FGTS)	R$	20.315,58			
	Outros	R$	-	**R$ 56.500,45**	**(-)**	**R$ 110.243,08**

TOTAL DAS DESPESAS NO PERÍODO E PROVISÕES TRABALHISTAS	**R$**	**1.318.189,31**

Observação:
O valor demonstrado no saldo anterior, corresponde ao saldo remanescente do período anterior; O valor constante no rendimento de aplicação financeira, corresponde o montante de juros do valor disponibilizado para Aplicação; O valor classificado em Outras Receitas corresponde a estorno de Tarifas e Despesas bancárias no mês anterior; O valor total das despesas no período corresponde o total da relação de gastos; O valor de Provisões para futuras obrigações trabalhistas, corresponde o montante "reservado" quando da incidencia de pagamento de tais verbas trabalhistas obrigatórias, evidenciadas em quadro específico; O montante figurado na linha saldo bancário, corresponde o montante disponível na conta aplicação e conta corrente, sem a exclusão de valores contabilizados e não pagos/compensados; O valor demonstrado na linha Despesas consideradas e não pagas, refere-se a despesas ocorridas no período sem a realização e/ou compensação financeira; O valor conciliado na linha Provisões para futuras obrigações trabalhistas, corresponde ao montante de recursos recebidos e reservados para cobrir futuras obrigações trabalhistas

CONFERE COM A ORIGINAL
Hospital Mahatma Gandhi

RELAÇÃO DOS GASTOS - CONTRATO DE GESTÃO

DESPESAS CONSIDERADAS E NÃO PAGAS

Data Documento	Especificação do Documento	Favorecido	Categoria	Número Página	Item da Proposta Apresentada	Valor Contábil R$	Data Pagto	Valor Pago R$
26/11/2019	APOLICE	TOPAZIO CORRETORA DE SEGUROS S/C LTDA - FERNANDO A. MIOTO PARC 4.6	OUTROS SERVIÇOS DE TERCEIROS		04.10	R$ 86,16		
07/02/2020	FATURA 4183358512	TIM S.A.	UTILIDADE PÚBLICA			R$ 136,62		
03/02/2020	NF 5788	BM - APOIO EM ADMINISTRACAO LTDA	OUTROS SERVIÇOS DE TERCEIROS			R$ 297,30		
07/02/2020	NF 881913	WOLTERS KLUWER BRASIL TECNOLOGIA S.A.	OUTROS SERVIÇOS DE TERCEIROS			R$ 643,79		
03/03/2020	NF 9961	EDITORA ARTES GRAFICAS BEBEDOURO	Outros materiais de consumo		02.02	R$ 380,00		
03/03/2020	NF 378	ALMIR LUIZ DE FREITAS ME	Outros materiais de consumo		02.08	R$ 40,00		
04/03/2020	NF 8641	EDITORA E TIPOGRAFIA ALBERGRAFICA LTDA	Outros materiais de consumo		02.02	R$ 960,00		
05/03/2020	NF 2	VALDEMAR DE SOUZA	OUTROS SERVIÇOS DE TERCEIROS		02.08	R$ 610,00		
05/03/2020	FATURA ACCTV 2214	LOCALIZA RENT A CAR S/A	OUTROS SERVIÇOS DE TERCEIROS		04.04	R$ 1.399,65		
06/03/2020	NF 1268166	COMERCIAL CIRURGICA RIOCLARENSE LTDA	Material médico e hospitalar (*)		02.05	R$ 512,40		
09/03/2020	NF 1925	DUCATTI E DUCATTI COMERCIAL LTDA - ME	Material médico e hospitalar (*)		02.02	R$ 610,00		
09/03/2020	NF 95610	SUPERMERCADO IQUEGAMI LTDA	Gêneros alimentícios		02.02	R$ 1.357,39		
09/03/2020	NF 108353	ALEXANDRE C. G. BODI COMERCIO DE FERRAGENS E FERRAMENTAS - ME	Outros materiais de consumo		02.08	R$ 182,40		
09/03/2020	NF 1414	SS CLEAN SERV E PROD. DE LIMPEZA E HIGIENE LTDA	Outros materiais de consumo		02.07	R$ 5.070,96		
09/03/2020	NF 17015	GUSTAVO PAVANELLI ME	Outros serviços de terceiros		02.08	R$ 4.828,56		
10/03/2020	NF 12269	PAPELARIA MIX BEBEDOURO LTDA - ME	Outros materiais de consumo		02.11	R$ 1.357,90		
11/03/2020	NF 12622	FERREIRA E ALVES LTDA	Outros materiais de consumo		02.11	R$ 275,95		
13/03/2020	NF 17075	GUSTAVO PAVANELLI ME	Outros serviços de terceiros		02.08	R$ 2.638,84		
16/03/2020	FATURA ACCTV 2336	LOCALIZA RENT A CAR S/A	OUTROS SERVIÇOS DE TERCEIROS		04.04	R$ 1.841,02		
20/03/2020	NF 4550	DENISE RIBEIRO DE OLIVEIRA CONFECÇÕES - ME	Outros materiais de consumo		02.03	R$ 3.681,80		
20/03/2020	NF 17163	GUSTAVO PAVANELLI ME	Material médico e hospitalar (*)		02.08	R$ 2.634,84		
23/03/2020	NF 9770	DINAMICA MERCANTIL LTDA	Material médico e hospitalar (*)		02.05	R$ 4.560,00		
23/03/2020	NF 102966	SOQUIMICA LABORATORIOS LTDA	Medicamentos		02.07	R$ 1.100,00		
24/03/2020	NF 2020433	BIOS EQUIPAMENTOS E TECNOLOGIA EIRELI - EPP	Outros serviços de terceiros		02.10	R$ 725,79		
25/03/2020	NF 1277132	COMERCIAL CIRURGICA RIOCLARENSE LTDA	Material médico e hospitalar (*)		02.02	R$ 2.068,56		
26/03/2020	NF 1200605	CIRURGICA FERNANDES C.MAT.CIR.HO.SO.LTDA	Material médico e hospitalar (*)		02.02	R$ 2.391,42		
26/03/2020	NF 2020169	HORUS BUSINESS LTDA	OUTROS SERVIÇOS DE TERCEIROS		04.04	R$ 4.886,75		
27/03/2020	NF 7909	DISTRIBUIDORA PAULISTA DE SECOS E MOLHADOS LTDA	Outros materiais de consumo		02.07	R$ 565,76		
30/03/2020	NF 721	CHARLES JOSE DA SILVA ME	Outros serviços de terceiros		02.08	R$ 300,00		
30/03/2020	NF 2020297	JM SOLUÇÕES CONTABEIS CONSULTORIA EIRELI - ME	Outros serviços de terceiros		04.06	R$ 2.815,49		
31/03/2020	NF 4221	NINO BELO SERVIÇOS LTDA - ME	Outros serviços de terceiros		02.06	R$ 17.000,00		
31/03/2020	NF 108	AMUE - ATENDIMENTOS MEDICOS DE URGENCIAS E EMERGENCIAS LTDA	Recursos humanos (6)		01.01	R$ 1.220,05		
31/03/2020	NF 96547	SUPERMERCADO IQUEGAMI LTDA	Gêneros alimentícios		02.02	R$ 1.866,00		
31/03/2020	NF 109	AMUE - ATENDIMENTOS MEDICOS DE URGENCIAS E EMERGENCIAS LTDA	Recursos humanos (6)		01.01	R$ 14.077,50		
31/03/2020	NF 1965	DUCATTI E DUCATTI COMERCIAL LTDA - ME	Material médico e hospitalar (*)		02.02	R$ 90,00		
31/03/2020	NF 322	MANFRIN E MARTANI E CIA LTDA	Combustível		04.10	R$ 934,87		
31/03/2020	RECIBO	ADALTO ARAUJO COSTA	RECURSOS HUMANOS (5)		01.01	R$ 3.409,11		
31/03/2020	RECIBO	ADRIANA CRISTINA DA CRUZ	RECURSOS HUMANOS (5)		01.01	R$ 2.461,41		
31/03/2020	RECIBO	ADRIANA DA SILVA	RECURSOS HUMANOS (5)		01.01	R$ 1.699,09		
31/03/2020	RECIBO	ADRIANA KATIA DE OLIVEIRA	RECURSOS HUMANOS (5)		01.01	R$ 333,65		
31/03/2020	RECIBO	ADRIANA SILVIA FACHIN	RECURSOS HUMANOS (5)		01.01	R$ 1.795,59		
31/03/2020	RECIBO	ALEXANDRA MAURA DE FREITAS REIS	RECURSOS HUMANOS (5)		01.01	R$ 2.941,24		
31/03/2020	RECIBO	ALINE CAMERRO	RECURSOS HUMANOS (5)		01.01	R$ 3.264,64		
31/03/2020	RECIBO	ALINE FERREIRA BERTOLONI	RECURSOS HUMANOS (5)		01.01	R$ 4.586,91		
31/03/2020	RECIBO	AMANDA MARIANO MARTINS	RECURSOS HUMANOS (5)		01.01	R$ 3.311,17		
31/03/2020	RECIBO	AMANDA TEBALDI	RECURSOS HUMANOS (5)		01.01	R$ 400,02		
31/03/2020	RECIBO	ANA APARECIDA DA SILVA	RECURSOS HUMANOS (5)		01.01	R$ 1.481,64		
31/03/2020	RECIBO	ANA CAROLINE SOUZA DE MELO	RECURSOS HUMANOS (5)		01.01	R$ 3.514,63		
31/03/2020	RECIBO	ANA MARIA DE SOUZA PEREIRA	RECURSOS HUMANOS (5)		01.01	R$ 892,02		
31/03/2020	RECIBO	ANA PAULA FREITAS VAROTE	RECURSOS HUMANOS (5)		01.01	R$ 625,72		
31/03/2020	RECIBO	ANANDA ANANIAS FRANÇA	RECURSOS HUMANOS (5)		01.01	R$ 319,16		
31/03/2020	RECIBO	ANDRE ROBERTO DE DEUS	RECURSOS HUMANOS (5)		01.01	R$ 1.500,28		
31/03/2020	RECIBO	ANDREIA INACIO	RECURSOS HUMANOS (5)		01.01	R$ 1.643,32		
31/03/2020	RECIBO	ANGELA MARIA DE ANDRADE	RECURSOS HUMANOS (5)		01.01	R$ 1.425,30		
31/03/2020	RECIBO	ANTONIO RAFAEL PEREZ CAPRARI	RECURSOS HUMANOS (5)		01.01	R$ 3.099,99		
31/03/2020	RECIBO	AROLDO ORNAGHI DA SILVA	RECURSOS HUMANOS (5)		01.01	R$ 211,21		
31/03/2020	RECIBO	BEATRIZ APARECIDA VITORINO	RECURSOS HUMANOS (5)		01.01	R$ 1.513,64		
31/03/2020	RECIBO	BRUNO ROSA DIAS	RECURSOS HUMANOS (5)		01.01	R$ 2.509,95		
31/03/2020	RECIBO	CARLENE CRISTINA RODRIGUES	RECURSOS HUMANOS (5)		01.01	R$ 1.647,30		
31/03/2020	RECIBO	CARMEM ELIZANGELA DE SOUZA	RECURSOS HUMANOS (5)		01.01	R$ 1.714,15		
31/03/2020	RECIBO	CATIA FERNANDES DE JESUS	RECURSOS HUMANOS (5)		01.01	R$ 1.533,75		
31/03/2020	RECIBO	CRISTIANA BEZERRA SANTANA	RECURSOS HUMANOS (5)		01.01	R$ 3.136,59		
31/03/2020	RECIBO	CRISTIANA MORAES FURQUIM	RECURSOS HUMANOS (5)		01.01	R$ 1.546,79		

CONFERE COM A ORIGINAL
Hospital Mahatma Gandhi

RELAÇÃO DOS GASTOS - CONTRATO DE GESTÃO

31/03/2020	RECIBO	CRISTIANE CUSTODIO DE CASTRO	RECURSOS HUMANOS (5)		01.01	R$ 1.717,39		
31/03/2020	RECIBO	CRISTIANE FIDELIS DOS SANTOS	RECURSOS HUMANOS (5)		01.01	R$ 356,34		
31/03/2020	RECIBO	DANIELA CRISTINA MATHIAS	RECURSOS HUMANOS (5)		01.01	R$ 1.513,64		
31/03/2020	RECIBO	DANIELA MONTEIRO DA SILVA	RECURSOS HUMANOS (5)		01.01	R$ 1.482,36		
31/03/2020	RECIBO	DENISE DE FATIMA SOMER	RECURSOS HUMANOS (5)		01.01	R$ 3.182,08		
31/03/2020	RECIBO	DIANA RODRIGUES DA SILVA	RECURSOS HUMANOS (5)		01.01	R$ 1.330,15		
31/03/2020	RECIBO	DIEGO ROBERTO VIEIRA	RECURSOS HUMANOS (5)		01.01	R$ 1.713,31		
31/03/2020	RECIBO	DOUGLAS DE OLIVEIRA GIRO	RECURSOS HUMANOS (5)		01.01	R$ 3.629,40		
31/03/2020	RECIBO	EDER FRANCISCO PELLEGRINO	RECURSOS HUMANOS (5)		01.01	R$ 2.151,81		
31/03/2020	RECIBO	EDSON APARECIDO TENORIO	RECURSOS HUMANOS (5)		01.01	R$ 1.698,80		
31/03/2020	RECIBO	ELEIDA RIBEIRO GARCIA	RECURSOS HUMANOS (5)		01.01	R$ 1.437,81		
31/03/2020	RECIBO	ELIANE DE OLIVEIRA INACIO	RECURSOS HUMANOS (5)		01.01	R$ 1.628,29		
31/03/2020	RECIBO	ELIZANGELA CRISTINA DALMAZO	RECURSOS HUMANOS (5)		01.01	R$ 1.717,25		
31/03/2020	RECIBO	EYGRISTON JAMES LOPES DE MORAES	RECURSOS HUMANOS (5)		01.01	R$ 1.482,36		
31/03/2020	RECIBO	FABIANA APARECIDA GONCALVES	RECURSOS HUMANOS (5)		01.01	R$ 1.658,77		
31/03/2020	RECIBO	FERNANDO ANTONIO MIOTTO	RECURSOS HUMANOS (5)		01.01	R$ 5.151,02		
31/03/2020	RECIBO	FRANCINE MORALES	RECURSOS HUMANOS (5)		01.01	R$ 1.518,34		
31/03/2020	RECIBO	FRANCISCA MOTA DA SILVA	RECURSOS HUMANOS (5)		01.01	R$ 970,64		
31/03/2020	RECIBO	GEDIVALDO MARIANO LUCA DE OLIVEIRA	RECURSOS HUMANOS (5)		01.01	R$ 1.500,42		
31/03/2020	RECIBO	GRAZIELA CRISTINA BARBOSA	RECURSOS HUMANOS (5)		01.01	R$ 1.660,79		
31/03/2020	RECIBO	ILDA CRISTINA JUSTO DE BRITO	RECURSOS HUMANOS (5)		01.01	R$ 3.122,38		
31/03/2020	RECIBO	INES CRISTINA DA SILVA RIBEIRO	RECURSOS HUMANOS (5)		01.01	R$ 1.495,49		
31/03/2020	RECIBO	ISABELLA APARECIDA FERREIRA	RECURSOS HUMANOS (5)		01.01	R$ 1.353,75		
31/03/2020	RECIBO	JAERCIO FERREIRA NEVES	RECURSOS HUMANOS (5)		01.01	R$ 1.518,18		
31/03/2020	RECIBO	JESSICA RIBEIRO DE CAMARGO MALAGUTTI	RECURSOS HUMANOS (5)		01.01	R$ 1.764,75		
31/03/2020	RECIBO	JHONATHAN PEREIRA	RECURSOS HUMANOS (5)		01.01	R$ 1.717,16		
31/03/2020	RECIBO	JOAO LUIS STOCK	RECURSOS HUMANOS (5)		01.01	R$ 1.500,42		
31/03/2020	RECIBO	JORGE IVAN GONÇALVES	RECURSOS HUMANOS (5)		01.01	R$ 1.482,36		
31/03/2020	RECIBO	JOSIMAR FERREIRA ALVES	RECURSOS HUMANOS (5)		01.01	R$ 100,18		
31/03/2020	RECIBO	JULIANA APARECIDA DALMAZO DE OLIVEIRA	RECURSOS HUMANOS (5)		01.01	R$ 1.631,10		
31/03/2020	RECIBO	JULIANE APARECIDA LAVORINI DO NASCIMENTO	RECURSOS HUMANOS (5)		01.01	R$ 1.767,23		
31/03/2020	RECIBO	JULIENE BORDUCHI DURANTI	RECURSOS HUMANOS (5)		01.01	R$ 3.479,63		
31/03/2020	RECIBO	JUSSIRENE APARECIDA RODRIGUES MENDES AMARAL	RECURSOS HUMANOS (5)		01.01	R$ 3.249,44		
31/03/2020	RECIBO	KARIANA LEITE CARDOSO	RECURSOS HUMANOS (5)		01.01	R$ 2.961,79		
31/03/2020	RECIBO	KARINE CARLA DA SILVA PENTEADO	RECURSOS HUMANOS (5)		01.01	R$ 3.254,98		
31/03/2020	RECIBO	KATLYN TAYSA GENARO DE MORAES	RECURSOS HUMANOS (5)		01.01	R$ 1.699,25		
31/03/2020	RECIBO	LAIS DE OLIVEIRA ANGELONI	RECURSOS HUMANOS (5)		01.01	R$ 1.518,61		
31/03/2020	RECIBO	LARISSA DE SOUZA LIMA MOREIRA DA COSTA	RECURSOS HUMANOS (5)		01.01	R$ 3.183,15		
31/03/2020	RECIBO	LARISSA LORENA BARRETO VICENTE	RECURSOS HUMANOS (5)		01.01	R$ 1.360,68		
31/03/2020	RECIBO	LEDA CRISTINA MAGALHAES MATOS	RECURSOS HUMANOS (5)		01.01	R$ 2.525,33		
31/03/2020	RECIBO	LEIA PACHECO FICCO	RECURSOS HUMANOS (5)		01.01	R$ 1.697,08		
31/03/2020	RECIBO	LENITA APARECIDA NOGUEIRA	RECURSOS HUMANOS (5)		01.01	R$ 1.482,36		
31/03/2020	RECIBO	LEONARDO CARVALHO RONDON	RECURSOS HUMANOS (5)		01.01	R$ 1.635,81		
31/03/2020	RECIBO	LETICIA GONCALVES ARENAS	RECURSOS HUMANOS (5)		01.01	R$ 2.461,41		
31/03/2020	RECIBO	LIDIANE MARA MADUREIRA	RECURSOS HUMANOS (5)		01.01	R$ 1.925,54		
31/03/2020	RECIBO	LIZ MARINA SANTOS MOURA	RECURSOS HUMANOS (5)		01.01	R$ 381,33		
31/03/2020	RECIBO	LUCAS BUDZIAK DOURADO	RECURSOS HUMANOS (5)		01.01	R$ 1.810,54		
31/03/2020	RECIBO	LUCAS FELIPE COELHO	RECURSOS HUMANOS (5)		01.01	R$ 1.500,37		
31/03/2020	RECIBO	LUCI MARA RIBEIRO DE PLASTO	RECURSOS HUMANOS (5)		01.01	R$ 1.495,49		
31/03/2020	RECIBO	LUCIANA CUSTODIO PEREIRA	RECURSOS HUMANOS (5)		01.01	R$ 661,09		
31/03/2020	RECIBO	LUCIMARA CRISTINA LOMBARDO	RECURSOS HUMANOS (5)		01.01	R$ 3.587,61		
31/03/2020	RECIBO	LUIS GUSTAVO DE OLIVEIRA	RECURSOS HUMANOS (5)		01.01	R$ 1.518,93		
31/03/2020	RECIBO	LUIZ FERNANDO LAZARO	RECURSOS HUMANOS (5)		01.01	R$ 1.719,14		
31/03/2020	RECIBO	LUIZ FERNANDO ORETTI DE OLIVEIRA	RECURSOS HUMANOS (5)		01.01	R$ 1.536,81		
31/03/2020	RECIBO	MARCELO DONIZETE RIBEIRO DIAS	RECURSOS HUMANOS (5)		01.01	R$ 2.062,62		
31/03/2020	RECIBO	MARCIA MARIA BATISTA	RECURSOS HUMANOS (5)		01.01	R$ 1.495,49		
31/03/2020	RECIBO	MARGARETH AMALIA CORREA	RECURSOS HUMANOS (5)		01.01	R$ 3.509,53		
31/03/2020	RECIBO	MARIA CAROLINA FAVARETO BUZON	RECURSOS HUMANOS (5)		01.01	R$ 3.545,66		
31/03/2020	RECIBO	MARIA DE LOURDES MENDES DAGUSTINHO	RECURSOS HUMANOS (5)		01.01	R$ 1.631,34		
31/03/2020	RECIBO	MARIA EDUARDA ORNAGHI DA SILVA	RECURSOS HUMANOS (5)		01.01	R$ 1.482,36		
31/03/2020	RECIBO	MARILDA KILL	RECURSOS HUMANOS (5)		01.01	R$ 3.649,09		
31/03/2020	RECIBO	MARISA DE ANDRADE JARDIM	RECURSOS HUMANOS (5)		01.01	R$ 1.648,96		
31/03/2020	RECIBO	MATEUS MAXIMINO BRAGA	RECURSOS HUMANOS (5)		01.01	R$ 2.561,48		
31/03/2020	RECIBO	MATHEUS DE LIMA CIPOLA	RECURSOS HUMANOS (5)		01.01	R$ 1.699,18		
31/03/2020	RECIBO	MEIRE APARECIDA BARBOSA VERISSIMO	RECURSOS HUMANOS (5)		01.01	R$ 1.697,85		
31/03/2020	RECIBO	MICHELLI LEONARDO	RECURSOS HUMANOS (5)		01.01	R$ 1.856,67		

CONFERE COM A ORIGINAL
Hospital Mahatma Gandhi

CONFERE COM A ORIGINAL
Hospital Mahatma Gandhi

RELAÇÃO DOS GASTOS - CONTRATO DE GESTÃO

31/03/2020	RECIBO	NAIR DA SILVA CAMILO	RECURSOS HUMANOS (5)		01.01	R$	1.715,23		
31/03/2020	RECIBO	NATALIA CRISTINA CORDEIRO	RECURSOS HUMANOS (5)		01.01	R$	-		
31/03/2020	RECIBO	NATHALIA GABRIELA FRANCHIN	RECURSOS HUMANOS (5)		01.01	R$	3.016,71		
31/03/2020	RECIBO	NATHALIA VERGANI	RECURSOS HUMANOS (5)		01.01	R$	2.718,06		
31/03/2020	RECIBO	NEIDE MARIA LOPES	RECURSOS HUMANOS (5)		01.01	R$	1.426,54		
31/03/2020	RECIBO	NEUSA BATISTA DA SILVA	RECURSOS HUMANOS (5)		01.01	R$	1.715,23		
31/03/2020	RECIBO	NILDA DE CASTRO	RECURSOS HUMANOS (5)		01.01	R$	1.646,01		
31/03/2020	RECIBO	RAFAEL ZUCCULARO	RECURSOS HUMANOS (5)		01.01	R$	1.734,98		
31/03/2020	RECIBO	RAQUEL NUNES FELIPPE NALIN	RECURSOS HUMANOS (5)		01.01	R$	394,30		
31/03/2020	RECIBO	RICARDO MALDONADO DE SOUZA	RECURSOS HUMANOS (5)		01.01	R$	2.683,67		
31/03/2020	RECIBO	RITA DE CASSIA SCARDUA	RECURSOS HUMANOS (5)		01.01	R$	3.638,84		
31/03/2020	RECIBO	RODRIGO PADILHA MEDEIROS	RECURSOS HUMANOS (5)		01.01	R$	3.588,71		
31/03/2020	RECIBO	ROGER LOURENCO ROSA	RECURSOS HUMANOS (5)		01.01	R$	651,21		
31/03/2020	RECIBO	ROGERIO APARECIDO DA SILVA	RECURSOS HUMANOS (5)		01.01	R$	1.705,52		
31/03/2020	RECIBO	ROSANGELA PERPETUA FELICIANO	RECURSOS HUMANOS (5)		01.01	R$	1.868,84		
31/03/2020	RECIBO	ROSEMEIRE DA ROCHA FERREIRA	RECURSOS HUMANOS (5)		01.01	R$	1.330,15		
31/03/2020	RECIBO	ROSENIR PERPETUA DO AMARAL	RECURSOS HUMANOS (5)		01.01	R$	43,29		
31/03/2020	RECIBO	RUTE RAMOS NASCIMENTO	RECURSOS HUMANOS (5)		01.01	R$	1.407,39		
31/03/2020	RECIBO	SAMANTHA FERNANDA NOBRE	RECURSOS HUMANOS (5)		01.01	R$	1.715,56		
31/03/2020	RECIBO	SARA PEREIRA RODRIGUES	RECURSOS HUMANOS (5)		01.01	R$	1.482,36		
31/03/2020	RECIBO	SELMA FELIPE DA ROCHA	RECURSOS HUMANOS (5)		01.01	R$	3.099,99		
31/03/2020	RECIBO	SILVANIA JORGE DOS SANTOS	RECURSOS HUMANOS (5)		01.01	R$	1.715,23		
31/03/2020	RECIBO	SILVIO ALEX NOGUEIRA MADEIRO	RECURSOS HUMANOS (5)		01.01	R$	3.219,99		
31/03/2020	RECIBO	SIMONE FORDIANI	RECURSOS HUMANOS (5)		01.01	R$	266,67		
31/03/2020	RECIBO	SIMONE MARIA DO NASCIMENTO DOS SANTOS	RECURSOS HUMANOS (5)		01.01	R$	755,55		
31/03/2020	RECIBO	SIRLEI DA SILVA GAZETA	RECURSOS HUMANOS (5)		01.01	R$	1.566,45		
31/03/2020	RECIBO	SIRLENIA BRAGA	RECURSOS HUMANOS (5)		01.01	R$	1.337,95		
31/03/2020	RECIBO	SOLANGE MARIA DA FONSECA	RECURSOS HUMANOS (5)		01.01	R$	381,33		
31/03/2020	RECIBO	TAMIRES DOS SANTOS SOUZA CARVALHO	RECURSOS HUMANOS (5)		01.01	R$	1.481,02		
31/03/2020	RECIBO	TAYNA BORTOLOSSE DE SOUZA	RECURSOS HUMANOS (5)		01.01	R$	3.549,66		
31/03/2020	RECIBO	TERESA VIEIRA DA SILVA	RECURSOS HUMANOS (5)		01.01	R$	1.460,61		
31/03/2020	RECIBO	THAIS MARCELA VICTORINO	RECURSOS HUMANOS (5)		01.01	R$	400,02		
31/03/2020	RECIBO	TIAGO MACHADO DE ANDRADE	RECURSOS HUMANOS (5)		01.01	R$	1.699,08		
31/03/2020	RECIBO	VALERIA BIANCARDE DA SILVA	RECURSOS HUMANOS (5)		01.01	R$	1.734,64		
31/03/2020	RECIBO	VALQUIRIA DE SOUZA	RECURSOS HUMANOS (5)		01.01	R$	1.844,91		
31/03/2020	RECIBO	VINICIUS LEOPOLDINO DE ANDRADE MIGLIORUCCI	RECURSOS HUMANOS (5)		01.01	R$	2.660,61		
31/03/2020	RECIBO	VINICIUS LUIZ VALADAO	RECURSOS HUMANOS (5)		01.01	R$	3.059,25		
31/03/2020	RECIBO	VINICIUS PEIXE MARICATO	RECURSOS HUMANOS (5)		01.01	R$	1.482,36		
31/03/2020	RECIBO	WELLINGTON RODRIGO CRUZ MARQUES	RECURSOS HUMANOS (5)		01.01	R$	1.662,94		
31/03/2020	RECIBO	RETENÇÃO PIS/COFINS/CSLL	RECURSOS HUMANOS (6)		01.01	R$	17.310,91		
31/03/2020	RECIBO	RETENÇÃO IR	RECURSOS HUMANOS (6)		01.01	R$	5.566,73		
31/03/2020	RECIBO	RETENÇÃO ISS	RECURSOS HUMANOS (6)		01.01	R$	2.513,27		
31/03/2020	RECIBO	RETENÇÃO PIS/COFINS/CSLL - NF 2020367 R.M.C.	Outros serviços de terceiros		04.05	R$	23,25		
31/03/2020	RECIBO	RETENÇÃO ISS - NF 2020367 R.M.C.	Outros serviços de terceiros		04.05	R$	15,00		
31/03/2020	RECIBO	RETENÇÃO ISS - NF 2020419 BIOS INFORMATICA	Outros serviços de terceiros		04.08	R$	24,21		
31/03/2020	RECIBO	RETENÇÃO ISS - NF 202063 TAISA ANTUNES	Outros serviços de terceiros		02.08	R$	531,02		
31/03/2020	RECIBO	RETENÇÃO ISS - NF 2020804 AVANT	Outros serviços de terceiros		04.02	R$	91,62		
31/03/2020	RECIBO	RETENÇÃO ISS - NF 2020365 AQUARELA	Outros serviços de terceiros		02.08	R$	63,01		
31/03/2020	RECIBO	RETENÇÃO ISS - NF 20201065 C.H.S.	Outros serviços de terceiros		02.08	R$	3,80		
31/03/2020	RECIBO	RETENÇÃO ISS - NF 202051 NAVEGUEBR	Outros serviços de terceiros		02.08	R$	166,29		
31/03/2020	RECIBO	RETENÇÃO ISS - 2020433 BIOS INFORMATICA	Outros serviços de terceiros		02.10	R$	24,21		
31/03/2020	RECIBO	RETENÇÃO PIS/COFINS/CSLL - NF 2020169 HORUS	Outros serviços de terceiros		04.04	R$	255,75		
31/03/2020	RECIBO	RETENÇÃO IR - NF 2020169 HORUS	Outros serviços de terceiros		04.04	R$	82,50		
31/03/2020	RECIBO	RETENÇÃO ISS - NF 2020169 BIOS INFORMATICA	Outros serviços de terceiros		04.04	R$	275,00		
31/03/2020	RECIBO	RETENÇÃO ISS - NF 2020297 JM SOLUÇÕES	Outros serviços de terceiros		04.06	R$	84,51		
31/03/2020	RECIBO	RETENÇÃO INSS - FOLHA	RECURSOS HUMANOS (5)		01.03	R$	23.363,61		
31/03/2020	RECIBO	RETENÇÃO INSS - FÉRIAS	RECURSOS HUMANOS (5)		01.03	R$	2.151,40		
31/03/2020	RECIBO	RETENÇÃO IR - FOLHA	RECURSOS HUMANOS (5)		01.03	R$	4.588,93		
31/03/2020	RECIBO	RETENÇÃO IR - FÉRIAS	RECURSOS HUMANOS (5)		01.03	R$	785,28		
TOTAL:						**R$**	**390.887,77**		**R$ -**

RELAÇÃO DOS GASTOS - CONTRATO DE GESTÃO

DESPESAS CONSIDERADAS E PAGAS (Documentos Comprobatórios)

Data Documento	Especificação do Documento	Favorecido	Categoria	Número Página	Item da Proposta Apresentada	Valor Contábil R$	Data Pagto	Valor Pago R$
03/02/2020	NF 16595	GUSTAVO PAVANELLI ME	MATERIAL MÉDICO E HOSPITALAR (*)	Vol 1 - Pág. 317	02.08	R$ 6.966,16	02/03/2020	R$ 6.966,16
02/03/2020	EXTRATO	DEB TARIFA	DESPESAS FINANCEIRAS E BANCÁRIAS	Vol 1 - Pág. 324	04.01	R$ 0,78	02/03/2020	R$ 0,78
04/02/2020	FATURA 1889	LOCALIZA RENT A CAR S/A	LOCAÇÕES DIVERSAS	Vol 1 - Pág. 325	04.10	R$ 1.399,65	03/03/2020	R$ 1.399,65
05/02/2020	NF 16625	GUSTAVO PAVANELLI ME	OUTROS SERVIÇOS DE TERCEIROS	Vol 1 - Pág. 331	02.08	R$ 2.195,00	04/03/2020	R$ 2.195,00
07/02/2020	NF 16658	GUSTAVO PAVANELLI ME	MATERIAL MÉDICO E HOSPITALAR (*)	Vol 1 - Pág. 335	02.08	R$ 2.755,00	06/03/2020	R$ 2.755,00
02/03/2020	NF 2020367	R.M.C. PERICIAS E CLINICA MEICA LTDA - ME	Outros serviços de terceiros	Vol 1 - Pág. 339	04.05	R$ 500,00	06/03/2020	R$ 461,75
05/02/2020	NF 4889	CASA UTIL BEBEDOURO LTDA - EPP	OUTROS SERVIÇOS DE TERCEIROS	Vol 1 - Pág. 341	02.08	R$ 83,10	06/03/2020	R$ 83,10
06/02/2020	NF 746	AVANT CATANDUVA INFORMÁTICA - EIRELI - EPP	OUTROS SERVIÇOS DE TERCEIROS	Vol 1 - Pág. 344	04.02	R$ 1.352,45	06/03/2020	R$ 1.303,89
13/02/2020	NF 12168	PAPELARIA MIX BEBEDOURO LTDA - ME	OUTROS MATERIAIS DE CONSUMO	Vol 1 - Pág. 346	04.02	R$ 81,30	06/03/2020	R$ 81,30
29/02/2020	FGTS	FUNDO DE GARANTIA TEMPO DE SERVIÇO - JANEIRO/2020	RECURSOS HUMANOS (5)	Vol 1 - Pág. 349	01.05	R$ 20.315,58	06/03/2020	R$ 20.315,58
07/02/2020	NF 9915	EDITORA ARTES GRÁFICAS BEBEDOURO	OUTROS MATERIAIS DE CONSUMO	Vol 1 - Pág. 352	04.02	R$ 840,00	09/03/2020	R$ 840,00
10/02/2020	NF 1365	SS CLEAN SERV. E PROD. DE LIMPEZA E HIGIENE LTDA	OUTROS MATERIAIS DE CONSUMO	Vol 1 - Pág. 356	02.07	R$ 4.852,80	09/03/2020	R$ 4.852,80
10/02/2020	NF 12493	FERREIRA E ALVES LTDA	OUTROS MATERIAIS DE CONSUMO	Vol 1 - Pág. 360	04.02	R$ 1.361,13	09/03/2020	R$ 1.361,13
10/02/2020	NF 8590	EDITORA E TIPOGRAFIA ALBERGRÁFICA LTDA	MATERIAL MÉDICO E HOSPITALAR (*)	Vol 1 - Pág. 364	02.04	R$ 1.840,00	09/03/2020	R$ 1.840,00
10/02/2020	NF 365	ALMIR LUIZ DE FREITAS ME	OUTROS MATERIAIS DE CONSUMO	Vol 1 - Pág. 367	02.08	R$ 399,00	10/03/2020	R$ 399,00
28/02/2020	NF 189	MANFRIN E MARTANI E CIA LTDA	COMBUSTÍVEL	Vol 1 - Pág. 371	04.10	R$ 933,30	10/03/2020	R$ 933,30
28/02/2020	RECIBO	ADALTO ARAUJO COSTA	RECURSOS HUMANOS (5)	Vol 1 - Pág. 374	01.01	R$ 3.141,09	10/03/2020	R$ 2.835,33
28/02/2020	RECIBO	ADRIANA CRISTINA DA CRUZ	RECURSOS HUMANOS (5)	Vol 1 - Pág. 375	01.01	R$ 2.702,24	10/03/2020	R$ 2.456,97
28/02/2020	RECIBO	ADRIANA DA SILVA	RECURSOS HUMANOS (5)	Vol 1 - Pág. 376	01.01	R$ 1.932,43	10/03/2020	R$ 830,89
28/02/2020	RECIBO	ADRIANA SILVIA FACHIN	RECURSOS HUMANOS (5)	Vol 1 - Pág. 377	01.01	R$ 1.750,86	10/03/2020	R$ 1.628,13
28/02/2020	RECIBO	ALEXANDRA MAURA DE FREITAS REIS	RECURSOS HUMANOS (5)	Vol 1 - Pág. 378	01.01	R$ 3.119,77	10/03/2020	R$ 2.822,66
28/02/2020	RECIBO	ALINE CAMERRO	RECURSOS HUMANOS (5)	Vol 1 - Pág. 379	01.01	R$ 3.745,42	10/03/2020	R$ 3.249,09
28/02/2020	RECIBO	ALINE FERREIRA BERTOLONI	RECURSOS HUMANOS (5)	Vol 1 - Pág. 380	01.01	R$ 7.263,47	10/03/2020	R$ 3.105,02
28/02/2020	RECIBO	AMANDA MARIANO MARTINS	RECURSOS HUMANOS (5)	Vol 1 - Pág. 381	01.01	R$ 3.780,57	10/03/2020	R$ 3.275,68
28/02/2020	RECIBO	ANA APARECIDA DA SILVA	RECURSOS HUMANOS (5)	Vol 1 - Pág. 382	01.01	R$ 1.504,63	10/03/2020	R$ 1.404,26
28/02/2020	RECIBO	ANA CAROLINE SOUZA DE MELO	RECURSOS HUMANOS (5)	Vol 1 - Pág. 383	01.01	R$ 4.178,92	10/03/2020	R$ 3.633,91
28/02/2020	RECIBO	ANA MARIA DE SOUZA PEREIRA	RECURSOS HUMANOS (5)	Vol 1 - Pág. 384	01.01	R$ 1.155,56	10/03/2020	R$ 287,02
28/02/2020	RECIBO	ANDRE ROBERTO DE DEUS	RECURSOS HUMANOS (5)	Vol 1 - Pág. 385	01.01	R$ 1.587,01	10/03/2020	R$ 1.480,05
28/02/2020	RECIBO	ANDREIA INACIO	RECURSOS HUMANOS (5)	Vol 1 - Pág. 386	01.01	R$ 1.604,74	10/03/2020	R$ 1.489,97
28/02/2020	RECIBO	ANGELA MARIA DE ANDRADE	RECURSOS HUMANOS (5)	Vol 1 - Pág. 387	01.01	R$ 2.780,76	10/03/2020	R$ 2.523,07
28/02/2020	RECIBO	ANTONIO RAFAEL PEREZ CAPRARI	RECURSOS HUMANOS (5)	Vol 1 - Pág. 388	01.01	R$ 3.257,72	10/03/2020	R$ 2.920,59
28/02/2020	RECIBO	AROLDO ORNAGHI DA SILVA	RECURSOS HUMANOS (5)	Vol 1 - Pág. 389	01.01	R$ 1.634,76	10/03/2020	R$ 1.277,74
28/02/2020	RECIBO	BEATRIZ APARECIDA VITORINO	RECURSOS HUMANOS (5)	Vol 1 - Pág. 390	01.01	R$ 1.486,31	10/03/2020	R$ 1.385,41
28/02/2020	RECIBO	BRUNO ROSA DIAS	RECURSOS HUMANOS (5)	Vol 1 - Pág. 391	01.01	R$ 2.514,40	10/03/2020	R$ 2.286,20
28/02/2020	RECIBO	CARLENE CRISTINA RODRIGUES	RECURSOS HUMANOS (5)	Vol 1 - Pág. 392	01.01	R$ 1.587,01	10/03/2020	R$ 1.480,05
28/02/2020	RECIBO	CARMEM ELIZANGELA DE SOUZA	RECURSOS HUMANOS (5)	Vol 1 - Pág. 393	01.01	R$ 1.679,48	10/03/2020	R$ 1.565,13
28/02/2020	RECIBO	CATIA FERNANDES DE JESUS	RECURSOS HUMANOS (5)	Vol 1 - Pág. 394	01.01	R$ 1.764,02	10/03/2020	R$ 1.642,90
28/02/2020	RECIBO	CRISTIANA BEZERRA SANTANA	RECURSOS HUMANOS (5)	Vol 1 - Pág. 395	01.01	R$ 3.499,38	10/03/2020	R$ 3.096,29
28/02/2020	RECIBO	CRISTIANA MORAES FURQUIM	RECURSOS HUMANOS (5)	Vol 1 - Pág. 396	01.01	R$ 1.671,13	10/03/2020	R$ 1.557,44
28/02/2020	RECIBO	CRISTIANE CUSTODIO DE CASTRO	RECURSOS HUMANOS (5)	Vol 1 - Pág. 397	01.01	R$ 1.747,47	10/03/2020	R$ 1.627,68
28/02/2020	RECIBO	DANIELA CRISTINA MATHIAS	RECURSOS HUMANOS (5)	Vol 1 - Pág. 398	01.01	R$ 1.688,15	10/03/2020	R$ 1.573,10
28/02/2020	RECIBO	DENISE DE FATIMA SOMER	RECURSOS HUMANOS (5)	Vol 1 - Pág. 399	01.01	R$ 3.569,67	10/03/2020	R$ 3.154,16
28/02/2020	RECIBO	DIANA RODRIGUES DA SILVA	RECURSOS HUMANOS (5)	Vol 1 - Pág. 400	01.01	R$ 1.774,85	10/03/2020	R$ 1.652,87
28/02/2020	RECIBO	DIEGO ROBERTO VIEIRA	RECURSOS HUMANOS (5)	Vol 1 - Pág. 401	01.01	R$ 1.653,46	10/03/2020	R$ 1.541,19
28/02/2020	RECIBO	DOUGLAS DE OLIVEIRA GIRO	RECURSOS HUMANOS (5)	Vol 1 - Pág. 402	01.01	R$ 3.897,73	10/03/2020	R$ 3.364,31
28/02/2020	RECIBO	EDER FRANCISCO PELLEGRINO	RECURSOS HUMANOS (5)	Vol 1 - Pág. 403	01.01	R$ 2.322,67	10/03/2020	R$ 2.136,13
28/02/2020	RECIBO	EDSON APARECIDO TENORIO	RECURSOS HUMANOS (5)	Vol 1 - Pág. 404	01.01	R$ 1.753,89	10/03/2020	R$ 1.633,58
28/02/2020	RECIBO	ELIANE DE OLIVEIRA INACIO	RECURSOS HUMANOS (5)	Vol 1 - Pág. 405	01.01	R$ 1.504,63	10/03/2020	R$ 1.404,26
28/02/2020	RECIBO	ELIZANGELA CRISTINA DALMAZO	RECURSOS HUMANOS (5)	Vol 1 - Pág. 406	01.01	R$ 1.638,36	10/03/2020	R$ 1.527,30
28/02/2020	RECIBO	EYGRISTON JAMES LOPES DE MORAES	RECURSOS HUMANOS (5)	Vol 1 - Pág. 407	01.01	R$ 1.472,84	10/03/2020	R$ 1.373,02
28/02/2020	RECIBO	FABIANA APARECIDA GONCALVES	RECURSOS HUMANOS (5)	Vol 1 - Pág. 408	01.01	R$ 1.770,51	10/03/2020	R$ 1.648,87
28/02/2020	RECIBO	FERNANDO ANTONIO MIOTTO	RECURSOS HUMANOS (5)	Vol 1 - Pág. 409	01.01	R$ 6.524,00	10/03/2020	R$ 5.181,46
28/02/2020	RECIBO	FRANCINE MORALES	RECURSOS HUMANOS (5)	Vol 1 - Pág. 410	01.01	R$ 1.760,32	10/03/2020	R$ 1.639,50
28/02/2020	RECIBO	FRANCISCA MOTA DA SILVA	RECURSOS HUMANOS (5)	Vol 1 - Pág. 411	01.01	R$ 1.683,25	10/03/2020	R$ 1.568,59
28/02/2020	RECIBO	GEDIVALDO MARIANO LUCA DE OLIVEIRA	RECURSOS HUMANOS (5)	Vol 1 - Pág. 412	01.01	R$ 1.796,57	10/03/2020	R$ 847,66
28/02/2020	RECIBO	GRAZIELA CRISTINA BARBOSA	RECURSOS HUMANOS (5)	Vol 1 - Pág. 413	01.01	R$ 1.873,11	10/03/2020	R$ 1.743,27
28/02/2020	RECIBO	ILDA CRISTINA JUSTO DE BRITO	RECURSOS HUMANOS (5)	Vol 1 - Pág. 414	01.01	R$ 3.534,53	10/03/2020	R$ 3.111,02
28/02/2020	RECIBO	INES CRISTINA DA SILVA RIBEIRO	RECURSOS HUMANOS (5)	Vol 1 - Pág. 415	01.01	R$ 1.601,44	10/03/2020	R$ 1.493,33
28/02/2020	RECIBO	ISABELLA APARECIDA FERREIRA	RECURSOS HUMANOS (5)	Vol 1 - Pág. 416	01.01	R$ 1.747,47	10/03/2020	R$ 1.627,68
28/02/2020	RECIBO	JAERCIO FERREIRA NEVES	RECURSOS HUMANOS (5)	Vol 1 - Pág. 417	01.01	R$ 1.599,84	10/03/2020	R$ 1.491,86
28/02/2020	RECIBO	JESSICA RIBEIRO DE CAMARGO	RECURSOS HUMANOS (5)	Vol 1 - Pág. 418	01.01	R$ 3.534,53	10/03/2020	R$ 3.089,55
28/02/2020	RECIBO	JHONATHAN PEREIRA	RECURSOS HUMANOS (5)	Vol 1 - Pág. 419	01.01	R$ 1.753,89	10/03/2020	R$ 1.633,58

CONFERE COM A ORIGINAL
Hospital Mahatma Gandhi

CONFERE COM A ORIGINAL
Hospital Mahatma Gandhi

RELAÇÃO DOS GASTOS - CONTRATO DE GESTÃO

28/02/2020	RECIBO	JOAO LUIS STOCK	RECURSOS HUMANOS (5)	Vol 1 - Pág. 420	01.01	R$	1.638,36	10/03/2020	R$ 1.527,30
28/02/2020	RECIBO	JORGE IVAN GONÇALVES	RECURSOS HUMANOS (5)	Vol 1 - Pág. 421	01.01	R$	1.612,69	10/03/2020	R$ 1.503,68
28/02/2020	RECIBO	JULIANA APARECIDA DALMAZO DE OLIVEIRA	RECURSOS HUMANOS (5)	Vol 1 - Pág. 422	01.01	R$	1.685,27	10/03/2020	R$ 1.570,45
28/02/2020	RECIBO	JULIANE APARECIDA LAVORINI DO NASCIMENTO	RECURSOS HUMANOS (5)	Vol 1 - Pág. 423	01.01	R$	2.136,84	10/03/2020	R$ 1.967,03
28/02/2020	RECIBO	JULIENE BORDUCHI DURANTI	RECURSOS HUMANOS (5)	Vol 1 - Pág. 424	01.01	R$	3.237,90	10/03/2020	R$ 2.838,46
28/02/2020	RECIBO	JUSSIRENE APARECIDA RODRIGUES MENDES AMARAL	RECURSOS HUMANOS (5)	Vol 1 - Pág. 425	01.01	R$	3.886,01	10/03/2020	R$ 3.383,88
28/02/2020	RECIBO	KARIANA LEITE CARDOSO	RECURSOS HUMANOS (5)	Vol 1 - Pág. 426	01.01	R$	3.124,24	10/03/2020	R$ 2.812,19
28/02/2020	RECIBO	KARINE CARLA DA SILVA PENTEADO	RECURSOS HUMANOS (5)	Vol 1 - Pág. 427	01.01	R$	3.569,67	10/03/2020	R$ 3.116,13
28/02/2020	RECIBO	KATLYN TAYSA GENARO DE MORAES	RECURSOS HUMANOS (5)	Vol 1 - Pág. 428	01.01	R$	1.762,45	10/03/2020	R$ 1.641,46
28/02/2020	RECIBO	LAIS DE OLIVEIRA ANGELONI	RECURSOS HUMANOS (5)	Vol 1 - Pág. 429	01.01	R$	1.599,84	10/03/2020	R$ 1.491,86
28/02/2020	RECIBO	LARISSA DE SOUZA LIMA MOREIRA DA COSTA	RECURSOS HUMANOS (5)	Vol 1 - Pág. 430	01.01	R$	3.762,99	10/03/2020	R$ 3.262,38
28/02/2020	RECIBO	LARISSA LORENA BARRETO VICENTE	RECURSOS HUMANOS (5)	Vol 1 - Pág. 431	01.01	R$	2.006,11	10/03/2020	R$ 97,77
28/02/2020	RECIBO	LEDA CRISTINA MAGALHAES MATOS	RECURSOS HUMANOS (5)	Vol 1 - Pág. 432	01.01	R$	2.780,76	10/03/2020	R$ 2.523,07
28/02/2020	RECIBO	LEIA PACHECO FICCO	RECURSOS HUMANOS (5)	Vol 1 - Pág. 433	01.01	R$	1.770,51	10/03/2020	R$ 1.648,87
28/02/2020	RECIBO	LENITA APARECIDA NOGUEIRA	RECURSOS HUMANOS (5)	Vol 1 - Pág. 434	01.01	R$	1.587,01	10/03/2020	R$ 1.480,05
28/02/2020	RECIBO	LEONARDO CARVALHO RONDON	RECURSOS HUMANOS (5)	Vol 1 - Pág. 435	01.01	R$	1.587,01	10/03/2020	R$ 1.480,05
28/02/2020	RECIBO	LETICIA GONCALVES ARENAS	RECURSOS HUMANOS (5)	Vol 1 - Pág. 436	01.01	R$	2.702,24	10/03/2020	R$ 2.456,97
28/02/2020	RECIBO	LIDIANE MARA MADUREIRA	RECURSOS HUMANOS (5)	Vol 1 - Pág. 437	01.01	R$	1.606,35	10/03/2020	R$ 1.495,18
28/02/2020	RECIBO	LUCAS BUDZIAK DOURADO	RECURSOS HUMANOS (5)	Vol 1 - Pág. 438	01.01	R$	1.761,85	10/03/2020	R$ 1.640,91
28/02/2020	RECIBO	LUCAS FELIPE COELHO	RECURSOS HUMANOS (5)	Vol 1 - Pág. 439	01.01	R$	1.612,69	10/03/2020	R$ 1.503,68
28/02/2020	RECIBO	LUCI MARA RIBEIRO DE PLASTO	RECURSOS HUMANOS (5)	Vol 1 - Pág. 440	01.01	R$	1.431,33	10/03/2020	R$ 1.330,43
28/02/2020	RECIBO	LUCIANA CUSTODIO PEREIRA	RECURSOS HUMANOS (5)	Vol 1 - Pág. 441	01.01	R$	1.813,81	10/03/2020	R$ 883,23
28/02/2020	RECIBO	LUCIMARA CRISTINA LOMBARDO	RECURSOS HUMANOS (5)	Vol 1 - Pág. 442	01.01	R$	3.675,13	10/03/2020	R$ 3.195,91
28/02/2020	RECIBO	LUIS GUSTAVO DE OLIVEIRA	RECURSOS HUMANOS (5)	Vol 1 - Pág. 443	01.01	R$	1.753,89	10/03/2020	R$ 1.633,58
28/02/2020	RECIBO	LUIZ FERNANDO LAZARO	RECURSOS HUMANOS (5)	Vol 1 - Pág. 444	01.01	R$	1.741,06	10/03/2020	R$ 1.621,78
28/02/2020	RECIBO	LUIZ FERNANDO ORETTI DE OLIVEIRA	RECURSOS HUMANOS (5)	Vol 1 - Pág. 445	01.01	R$	1.599,84	10/03/2020	R$ 1.491,86
28/02/2020	RECIBO	MARCELO DONIZETE RIBEIRO DIAS	RECURSOS HUMANOS (5)	Vol 1 - Pág. 446	01.01	R$	1.627,46	10/03/2020	R$ 1.517,27
28/02/2020	RECIBO	MARCIA MARIA BATISTA	RECURSOS HUMANOS (5)	Vol 1 - Pág. 447	01.01	R$	1.614,45	10/03/2020	R$ 1.505,30
28/02/2020	RECIBO	MARGARETH AMALIA CORREA	RECURSOS HUMANOS (5)	Vol 1 - Pág. 448	01.01	R$	4.550,91	10/03/2020	R$ 625,81
28/02/2020	RECIBO	MARIA CAROLINA FAVARETO BUZON	RECURSOS HUMANOS (5)	Vol 1 - Pág. 449	01.01	R$	3.499,38	10/03/2020	R$ 3.062,96
28/02/2020	RECIBO	MARIA DE LOURDES MENDES DAGUSTINHO	RECURSOS HUMANOS (5)	Vol 1 - Pág. 450	01.01	R$	1.549,91	10/03/2020	R$ 1.445,92
28/02/2020	RECIBO	MARIA EDUARDA ORNAGHI DA SILVA	RECURSOS HUMANOS (5)	Vol 1 - Pág. 451	01.01	R$	1.599,84	10/03/2020	R$ 1.491,86
28/02/2020	RECIBO	MARILDA KIILL	RECURSOS HUMANOS (5)	Vol 1 - Pág. 452	01.01	R$	4.424,96	10/03/2020	R$ 3.791,60
28/02/2020	RECIBO	MARISA DE ANDRADE JARDIM	RECURSOS HUMANOS (5)	Vol 1 - Pág. 453	01.01	R$	1.601,44	10/03/2020	R$ 1.493,33
28/02/2020	RECIBO	MATEUS MAXIMINO BRAGA	RECURSOS HUMANOS (5)	Vol 1 - Pág. 454	01.01	R$	2.825,17	10/03/2020	R$ 2.560,45
28/02/2020	RECIBO	MATHEUS DE LIMA CIPOLA	RECURSOS HUMANOS (5)	Vol 1 - Pág. 455	01.01	R$	1.753,89	10/03/2020	R$ 1.633,58
28/02/2020	RECIBO	MEIRE APARECIDA BARBOSA VERISSIMO	RECURSOS HUMANOS (5)	Vol 1 - Pág. 456	01.01	R$	1.625,52	10/03/2020	R$ 1.515,48
28/02/2020	RECIBO	MICHELLI LEONARDO	RECURSOS HUMANOS (5)	Vol 1 - Pág. 457	01.01	R$	2.091,32	10/03/2020	R$ 1.925,61
28/02/2020	RECIBO	NAIR DA SILVA CAMILO	RECURSOS HUMANOS (5)	Vol 1 - Pág. 458	01.01	R$	1.770,51	10/03/2020	R$ 1.648,87
28/02/2020	RECIBO	NATALIA CRISTINA CORDEIRO	RECURSOS HUMANOS (5)	Vol 1 - Pág. 459	01.01	R$	315,33	10/03/2020	R$ 290,11
28/02/2020	RECIBO	NATHALIA GABRIELA FRANCHIN	RECURSOS HUMANOS (5)	Vol 1 - Pág. 460	01.01	R$	3.499,38	10/03/2020	R$ 3.096,29
28/02/2020	RECIBO	NATHALIA VERGANI	RECURSOS HUMANOS (5)	Vol 1 - Pág. 461	01.01	R$	3.017,53	10/03/2020	R$ 2.722,38
28/02/2020	RECIBO	NEIDE MARIA LOPES	RECURSOS HUMANOS (5)	Vol 1 - Pág. 462	01.01	R$	1.537,79	10/03/2020	R$ 1.434,77
28/02/2020	RECIBO	NEUSA BATISTA DA SILVA	RECURSOS HUMANOS (5)	Vol 1 - Pág. 463	01.01	R$	1.757,51	10/03/2020	R$ 1.636,91
28/02/2020	RECIBO	NILDA DE CASTRO	RECURSOS HUMANOS (5)	Vol 1 - Pág. 464	01.01	R$	1.930,92	10/03/2020	R$ 1.796,45
28/02/2020	RECIBO	RAFAEL ZUCCULARO	RECURSOS HUMANOS (5)	Vol 1 - Pág. 465	01.01	R$	1.800,87	10/03/2020	R$ 1.676,81
28/02/2020	RECIBO	RAFAELA CAROLINA ALVES BAPTISTA	RECURSOS HUMANOS (5)	Vol 1 - Pág. 466	01.01	R$	1.601,44	10/03/2020	R$ 1.493,33
28/02/2020	RECIBO	RICARDO MALDONADO DE SOUZA	RECURSOS HUMANOS (5)	Vol 1 - Pág. 467	01.01	R$	4.038,32	10/03/2020	R$ 3.499,11
28/02/2020	RECIBO	RITA DE CASSIA SCARDUA	RECURSOS HUMANOS (5)	Vol 1 - Pág. 468	01.01	R$	3.850,86	10/03/2020	R$ 3.385,65
28/02/2020	RECIBO	RODRIGO PADILHA MEDEIROS	RECURSOS HUMANOS (5)	Vol 1 - Pág. 469	01.01	R$	3.921,17	10/03/2020	R$ 3.382,05
28/02/2020	RECIBO	ROGER LOURENCO ROSA	RECURSOS HUMANOS (5)	Vol 1 - Pág. 470	01.01	R$	1.598,65	10/03/2020	R$ 685,20
28/02/2020	RECIBO	ROGERIO APARECIDO DA SILVA	RECURSOS HUMANOS (5)	Vol 1 - Pág. 471	01.01	R$	1.675,17	10/03/2020	R$ 1.561,16
28/02/2020	RECIBO	ROSANGELA PERPETUA FELICIANO	RECURSOS HUMANOS (5)	Vol 1 - Pág. 472	01.01	R$	1.614,45	10/03/2020	R$ 1.505,30
28/02/2020	RECIBO	ROSEMEIRE DA ROCHA FERREIRA	RECURSOS HUMANOS (5)	Vol 1 - Pág. 473	01.01	R$	1.774,85	10/03/2020	R$ 1.652,87
28/02/2020	RECIBO	RUTE RAMOS NASCIMENTO	RECURSOS HUMANOS (5)	Vol 1 - Pág. 474	01.01	R$	1.504,63	10/03/2020	R$ 1.404,26
28/02/2020	RECIBO	SAMANTHA FERNANDA NOBRE	RECURSOS HUMANOS (5)	Vol 1 - Pág. 475	01.01	R$	1.753,89	10/03/2020	R$ 1.633,58
28/02/2020	RECIBO	SARA PEREIRA RODRIGUES	RECURSOS HUMANOS (5)	Vol 1 - Pág. 476	01.01	R$	1.587,01	10/03/2020	R$ 1.480,05
28/02/2020	RECIBO	SELMA FELIPE DA ROCHA	RECURSOS HUMANOS (5)	Vol 1 - Pág. 477	01.01	R$	3.499,38	10/03/2020	R$ 3.062,96
28/02/2020	RECIBO	SILVANIA JORGE DOS SANTOS	RECURSOS HUMANOS (5)	Vol 1 - Pág. 478	01.01	R$	1.783,52	10/03/2020	R$ 1.660,84
28/02/2020	RECIBO	SILVIO ALEX NOGUEIRA MADEIRO	RECURSOS HUMANOS (5)	Vol 1 - Pág. 479	01.01	R$	3.569,67	10/03/2020	R$ 3.116,13
28/02/2020	RECIBO	SIMONE MARIA DO NASCIMENTO DOS SANTOS	RECURSOS HUMANOS (5)	Vol 1 - Pág. 480	01.01	R$	1.601,44	10/03/2020	R$ 1.493,33
28/02/2020	RECIBO	SIRLEI DA SILVA GAZETA	RECURSOS HUMANOS (5)	Vol 1 - Pág. 481	01.01	R$	1.537,79	10/03/2020	R$ 1.434,77
28/02/2020	RECIBO	SIRLENIA BRAGA	RECURSOS HUMANOS (5)	Vol 1 - Pág. 482	01.01	R$	1.504,63	10/03/2020	R$ 1.404,26
28/02/2020	RECIBO	TAMIRES DOS SANTOS SOUZA CARVALHO	RECURSOS HUMANOS (5)	Vol 1 - Pág. 483	01.01	R$	1.504,63	10/03/2020	R$ 1.404,26
28/02/2020	RECIBO	TAYNA BORTOLOSSE DE SOUZA	RECURSOS HUMANOS (5)	Vol 1 - Pág. 484	01.01	R$	3.569,67	10/03/2020	R$ 3.116,13
28/02/2020	RECIBO	TERESA VIEIRA DA SILVA	RECURSOS HUMANOS (5)	Vol 1 - Pág. 485	01.01	R$	1.525,67	10/03/2020	R$ 1.423,62

CONFERE COM A ORIGINAL
Hospital Mahatma Gandhi

RELAÇÃO DOS GASTOS - CONTRATO DE GESTÃO

28/02/2020	RECIBO	TIAGO MACHADO DE ANDRADE	RECURSOS HUMANOS (5)	Vol 1 - Pág. 486	01.01	R$	1.753,89	10/03/2020	R$	1.633,58
28/02/2020	RECIBO	VALERIA BIANCARDE DA SILVA	RECURSOS HUMANOS (5)	Vol 1 - Pág. 487	01.01	R$	1.755,35	10/03/2020	R$	1.634,93
28/02/2020	RECIBO	VALQUIRIA DE SOUZA	RECURSOS HUMANOS (5)	Vol 1 - Pág. 488	01.01	R$	1.774,85	10/03/2020	R$	1.652,87
28/02/2020	RECIBO	VINICIUS LEOPOLDINO DE ANDRADE MIGLIORUCCI	RECURSOS HUMANOS (5)	Vol 1 - Pág. 489	01.01	R$	2.946,96	10/03/2020	R$	2.662,97
28/02/2020	RECIBO	VINICIUS LUIZ VALADAO	RECURSOS HUMANOS (5)	Vol 1 - Pág. 490	01.01	R$	3.921,17	10/03/2020	R$	3.382,05
28/02/2020	RECIBO	VINICIUS PEIXE MARICATO	RECURSOS HUMANOS (5)	Vol 1 - Pág. 491	01.01	R$	1.599,84	10/03/2020	R$	1.491,86
28/02/2020	RECIBO	WELLINGTON RODRIGO CRUZ MARQUES	RECURSOS HUMANOS (5)	Vol 1 - Pág. 492	01.01	R$	1.625,52	10/03/2020	R$	1.515,48
02/03/2020	NF 215	ESCRITORIO CONTABIL AUMAR LTDA	OUTROS SERVIÇOS DE TERCEIROS	Vol 2 - Pág. 2	04.06	R$	2.612,50	11/03/2020	R$	2.612,50
06/03/2020	FOLHA PGTO	RATEIO DESPESA ADMINISTRATIVA FOLHA DE PAGAMENTO	RECURSOS HUMANOS (5)	Vol 2 - Pág. 4	04.01	R$	27.467,05	11/03/2020	R$	27.467,05
13/02/2020	NF 12501	FERREIRA E ALVES LTDA	OUTROS MATERIAIS DE CONSUMO	Vol 2 - Pág. 6	04.02	R$	62,20	12/03/2020	R$	62,20
03/03/2020	NF 2020419	BIOS EQUIPAMENTOS E TECNOLOGIA EIRELI - EPP	OUTROS SERVIÇOS DE TERCEIROS	Vol 2 - Pág. 10	04.08	R$	750,00	12/03/2020	R$	725,79
19/02/2020	NF 4326	COMERCIAL TILELLI LTDA - ME	Outros materiais de consumo	Vol 2 - Pág. 13	02.08	R$	18,00	12/03/2020	R$	18,00
27/02/2020	NF 2020164	HORUS BUSINESS LTDA	RECURSOS HUMANOS (6)	Vol 2 - Pág. 15	02.02	R$	5.500,00	12/03/2020	R$	4.886,75
28/02/2020	NF 4155	MINO BELO SERVIÇOS LTDA - ME	OUTROS SERVIÇOS DE TERCEIROS	Vol 2 - Pág. 17	04.06	R$	17.000,00	12/03/2020	R$	17.000,00
28/02/2020	NF 2020282	JM SOLUCOES CONTABEIS CONSULTORIA EIRELI - ME	OUTROS SERVIÇOS DE TERCEIROS	Vol 2 - Pág. 19	04.06	R$	2.900,00	12/03/2020	R$	2.817,54
29/02/2020	RECIBO	DANIELA MONTEIRO DA SILVA	Recursos humanos (5)	Vol 2 - Pág. 23	01.01	R$	1.323,70	12/03/2020	R$	1.323,70
03/02/2020	NF 5788	BM - APOIO EM ADMINISTRAÇÃO LTDA - RATEIO	OUTROS SERVIÇOS DE TERCEIROS	Vol 2 - Pág. 25	04.04	R$	297,30	12/03/2020	R$	297,30
07/02/2020	FATURA 8512	TIM S.A. - RATEIO	OUTROS SERVIÇOS DE TERCEIROS	Vol 2 - Pág. 28	04.10	R$	136,62	12/03/2020	R$	136,62
21/02/2020	NF 18197	RT DANCONI LTDA ME	OUTROS MATERIAIS DE CONSUMO	Vol 2 - Pág. 31	04.10	R$	8,40	12/03/2020	R$	8,40
03/02/2020	NF 8961	DORELAR UTIL. DOM DO LA LTDA	OUTROS MATERIAIS DE CONSUMO	Vol 2 - Pág. 33	04.10	R$	3,88	12/03/2020	R$	3,88
03/02/2020	NF 236665	COFEVAR IND. E COM. DE FERROS	OUTROS SERVIÇOS DE TERCEIROS	Vol 2 - Pág. 35	04.10	R$	21,17	12/03/2020	R$	21,17
03/02/2020	NF 236670	COFEVAR IND. E COM. DE FERROS	OUTROS SERVIÇOS DE TERCEIROS	Vol 2 - Pág. 37	04.10	R$	22,27	12/03/2020	R$	22,27
05/02/2020	NF 236834	COFEVAR IND. E COM. DE FERROS	OUTROS SERVIÇOS DE TERCEIROS	Vol 2 - Pág. 39	04.10	R$	5,58	12/03/2020	R$	5,58
17/02/2020	FATURA 66270	SOARES CATANDUVA ALUG. DE EQ E MAQ LTDA	LOCAÇÕES DIVERSAS	Vol 2 - Pág. 41	04.10	R$	5,82	12/03/2020	R$	5,82
18/02/2020	NF 63131	BASICAL MATERIAIS PARA CONTRUCAO LTDA	OUTROS SERVIÇOS DE TERCEIROS	Vol 2 - Pág. 43	04.10	R$	13,25	12/03/2020	R$	13,25
21/02/2020	NF 17241	CASSEVERINI COMERCIO DE MANGUEIRAS E FERRAMENTAS EIRELI	OUTROS SERVIÇOS DE TERCEIROS	Vol 2 - Pág. 45	04.10	R$	4,78	12/03/2020	R$	4,78
04/02/2020	NF 3303	DALTO PAPELARIA E LIVRARIA LTDA - EPP	OUTROS MATERIAIS DE CONSUMO	Vol 2 - Pág. 47	04.02	R$	11,82	12/03/2020	R$	11,82
28/02/2020	NF 20202232	ODYN COMUNICACAO EIRELI	OUTROS SERVIÇOS DE TERCEIROS	Vol 2 - Pág. 49	04.02	R$	129,26	12/03/2020	R$	129,26
04/02/2020	NF 232790	BOZOLI ZAMPONI LTDA	OUTROS MATERIAIS DE CONSUMO	Vol 2 - Pág. 51	04.10	R$	44,08	12/03/2020	R$	44,08
04/02/2020	NF 8612	AMS COMERCIO DE FERRAGENS LTDA ME	OUTROS MATERIAIS DE CONSUMO	Vol 2 - Pág. 53	04.10	R$	4,52	12/03/2020	R$	4,52
04/02/2020	NF 8613	AMS COMERCIO DE FERRAGENS LTDA ME	OUTROS MATERIAIS DE CONSUMO	Vol 2 - Pág. 55	04.10	R$	7,37	12/03/2020	R$	7,37
06/02/2020	NF 1819	COMERCIAL INSTALADORA ELETRICA REVOLTINI LTDA - ME	OUTROS MATERIAIS DE CONSUMO	Vol 2 - Pág. 57	04.02	R$	15,32	12/03/2020	R$	15,32
19/02/2020	NF 6559	CATANDUVA MAQUINAS P/ESCRITORIO LTDA	OUTROS MATERIAIS DE CONSUMO	Vol 2 - Pág. 59	04.02	R$	21,07	12/03/2020	R$	21,07
05/02/2020	NF 48528	TRIDA - ELETRONICA COMERCIAL LTDA ME	OUTROS MATERIAIS DE CONSUMO	Vol 2 - Pág. 61	04.02	R$	11,63	12/03/2020	R$	11,63
05/02/2020	NF 8615	AMS COMERCIO DE FERRAGENS LTDA ME	OUTROS MATERIAIS DE CONSUMO	Vol 2 - Pág. 63	04.10	R$	1,10	12/03/2020	R$	1,10
05/02/2020	NF 385480	CASA DOS CONTRUTORES MAT. CONTRUCAO LTDA	OUTROS MATERIAIS DE CONSUMO	Vol 2 - Pág. 65	04.10	R$	3,81	12/03/2020	R$	3,81
06/02/2020	NF 2020743	AVANT CATANDUVA INFORMATICA - EIRELI - EPP	OUTROS SERVIÇOS DE TERCEIROS	Vol 2 - Pág. 67	04.02	R$	69,74	12/03/2020	R$	69,74
06/02/2020	NF 2020745	AVANT CATANDUVA INFORMATICA - EIRELI - EPP	OUTROS SERVIÇOS DE TERCEIROS	Vol 2 - Pág. 69	04.02	R$	64,63	12/03/2020	R$	64,63
06/02/2020	NF 2020749	AVANT CATANDUVA INFORMATICA - EIRELI - EPP	OUTROS SERVIÇOS DE TERCEIROS	Vol 2 - Pág. 71	04.02	R$	26,72	12/03/2020	R$	26,72
06/02/2020	NF 2020750	AVANT CATANDUVA INFORMATICA - EIRELI - EPP	OUTROS SERVIÇOS DE TERCEIROS	Vol 2 - Pág. 73	04.02	R$	28,35	12/03/2020	R$	28,35
06/02/2020	NF 2020752	AVANT CATANDUVA INFORMATICA - EIRELI - EPP	OUTROS SERVIÇOS DE TERCEIROS	Vol 2 - Pág. 75	04.02	R$	38,48	12/03/2020	R$	38,48
07/02/2020	NF 5192	AVANT CATANDUVA INFORMATICA - EIRELI - EPP	OUTROS MATERIAIS DE CONSUMO	Vol 2 - Pág. 77	04.02	R$	5,17	12/03/2020	R$	5,17
20/02/2020	NF 7285	TEMPO TELEFONIA LTDA	OUTROS SERVIÇOS DE TERCEIROS	Vol 2 - Pág. 79	04.10	R$	57,94	12/03/2020	R$	57,94
06/02/2020	NF 8622	AMS COMERCIO DE FERRAGENS LTDA ME	OUTROS MATERIAIS DE CONSUMO	Vol 2 - Pág. 81	04.10	R$	8,40	12/03/2020	R$	8,40
07/02/2020	NF 3315	DALTO PAPELARIA E LIVRARIA LTDA - EPP	OUTROS MATERIAIS DE CONSUMO	Vol 2 - Pág. 83	04.02	R$	7,24	12/03/2020	R$	7,24
07/02/2020	NF 26636	COMAFER ACAMENTOS E FERRAGENS LTDA	OUTROS MATERIAIS DE CONSUMO	Vol 2 - Pág. 85	04.10	R$	3,75	12/03/2020	R$	3,75
07/02/2020	NF 8627	AMS COMERCIO DE FERRAGENS LTDA ME	OUTROS MATERIAIS DE CONSUMO	Vol 2 - Pág. 87	04.10	R$	0,78	12/03/2020	R$	0,78
07/02/2020	NF 386031	CASA DOS CONTRUTORES MAT. CONTRUCAO LTDA	OUTROS MATERIAIS DE CONSUMO	Vol 2 - Pág. 89	04.10	R$	10,82	12/03/2020	R$	10,82
08/02/2020	NF 386213	CASA DOS CONTRUTORES MAT. CONTRUCAO LTDA	OUTROS MATERIAIS DE CONSUMO	Vol 2 - Pág. 91	04.10	R$	6,98	12/03/2020	R$	6,98
10/02/2020	NF 83375	ELETRICA ARAUJO CATANDUVA LTDA	OUTROS MATERIAIS DE CONSUMO	Vol 2 - Pág. 93	04.10	R$	5,65	12/03/2020	R$	5,65
03/02/2020	NF 12042	LIVRARIA E PAPELARIA OLAVO BILAC LTDA - EPP	OUTROS MATERIAIS DE CONSUMO	Vol 2 - Pág. 95	04.02	R$	0,94	12/032020	R$	0,94
18/02/2020	NF 12168	LIVRARIA E PAPELARIA OLAVO BILAC LTDA - EPP	OUTROS MATERIAIS DE CONSUMO	Vol 2 - Pág. 97	04.02	R$	1,88	12/03/2020	R$	1,88
27/02/2020	NF 2020166	HORUS BUSINESS LTDA	OUTROS SERVIÇOS DE TERCEIROS	Vol 2 - Pág. 99	04.04	R$	295,27	12/03/2020	R$	295,27
10/02/2020	NF 1820	COMERCIAL INSTALADORA ELETRICA REVOLTINI LTDA - ME	OUTROS MATERIAIS DE CONSUMO	Vol 2 - Pág. 101	04.10	R$	12,02	12/03/2020	R$	12,02
11/02/2020	NF 3140	RICARDO DEZUANI - ME	OUTROS MATERIAIS DE CONSUMO	Vol 2 - Pág. 103	04.02	R$	16,48	12/03/2020	R$	16,48
19/02/2020	NF 48625	TRIDA - ELETRONICA COMERCIAL LTDA ME	OUTROS MATERIAIS DE CONSUMO	Vol 2 - Pág. 105	04.02	R$	0,78	12/03/2020	R$	0,78
20/02/2020	NF 133	CARLOS ALBERTO GONZALES	OUTROS MATERIAIS DE CONSUMO	Vol 2 - Pág. 107	04.02	R$	4,52	12/03/2020	R$	4,52
04/02/2020	NF 4649	DATA INNOVATIONS LATIN AMERICA LTDA	OUTROS SERVIÇOS DE TERCEIROS	Vol 2 - Pág. 109	04.08	R$	105,43	12/03/2020	R$	105,43
11/02/2020	NF 6543	CATANDUVA MAQUINAS P/ESCRITORIO LTDA	OUTROS MATERIAIS DE CONSUMO	Vol 2 - Pág. 111	04.10	R$	16,16	12/03/2020	R$	16,16
11/02/2020	NF 233570	BOZOLI ZAMPONI LTDA	OUTROS MATERIAIS DE CONSUMO	Vol 2 - Pág. 113	04.10	R$	8,40	12/03/2020	R$	8,40
12/02/2020	NF 7926	JONAS CENTURION BASSI & CIA LTDA - EPP	OUTROS MATERIAIS DE CONSUMO	Vol 2 - Pág. 115	04.02	R$	27,15	12/03/2020	R$	27,15
03/03/2020	RECIBO	TERMO DE RESCISÃO - RAFAELA CAROLINA ALVES BAPTISTA	Recursos humanos (5)	Vol 2 - Pág. 119	01.01	R$	1.561,00	12/03/2020	R$	1.546,56
03/03/2020	RECIBO	TERMO DE RESCISÃO - RAFAELA CAROLINA ALVES BAPTISTA	Recursos humanos (5)	Vol 2 - Pág. 119	01.05	R$	3.792,76	12/03/2020	R$	3.775,45
16/03/2020	RECIBO	AVISO DE FÉRIAS - ANGELA MARIA DE ANDRADE	Recursos humanos (5)	Vol 2 - Pág. 121	01.01	R$	3.647,57	12/03/2020	R$	3.021,18

CONFERE COM A ORIGINAL
Hospital Mahatma Gandhi

RELAÇÃO DOS GASTOS - CONTRATO DE GESTÃO

17/03/2020	RECIBO	AVISO DE FÉRIAS - JESSICA RIBEIRO DE CAMARGO	Recursos humanos (5)	Vol 2 - Pág. 124	01.01	R$	4.603,07	12/03/2020	R$ 3.704,08
16/03/2020	RECIBO	AVISO DE FÉRIAS - SIMONE MARIA DO NASCIMENTO DOS SANTOS	Recursos humanos (5)	Vol 2 - Pág. 127	01.01	R$	2.028,59	12/03/2020	R$ 1.846,02
17/03/2020	RECIBO	RECIBO DE FÉRIAS - FRANCISCA MOTA DA SILVA	Recursos humanos (5)	Vol 2 - Pág. 130	01.01	R$	2.128,24	12/03/2020	R$ 1.872,86
29/02/2020	RECIBO	ANANDA ANANIAS FRANÇA	Recursos humanos (5)	Vol 2 - Pág. 133	01.01	R$	2.740,13	12/03/2020	R$ 2.740,13
29/02/2020	RECIBO	ANA PAULA FREITAS VAROTE	Recursos humanos (5)	Vol 2 - Pág. 135	01.01	R$	992,02	12/03/2020	R$ 992,02
12/03/2020	EXTRATO	DEB TARIFA	DESPESAS FINANCEIRAS E BANCÁRIAS	Vol 2 - Pág. 137	04.01	R$	99,96	12/03/2020	R$ 99,96
03/02/2020	NF 202043	RATEIO ISS - NAVEGUEBR TELECOMUNICACOES LTDA NF 202043	Outros serviços de terceiros	Vol 2 - Pág. 138	04.08	R$	75,95	13/03/2020	R$ 75,95
13/03/2020	GRRF	GRRF GUIA DE RECOLHIMENTO RESCISORIO RAFAELA CAROLINA ALVES BAPTISTA	RECURSOS HUMANOS (5)	Vol 2 - Pág. 141	01.01	R$	1.606,95	13/03/2020	R$ 1.606,95
26/11/2019	APOLICE	TOPAZIO CORRETORA DE SEGUROS S/C LTDA - FERNANDO A. MIOTO PARC 4.6	OUTROS SERVIÇOS DE TERCEIROS	Vol 2 - Pág. 145	04.10	R$	43,08	13/03/2020	R$ 43,08
26/11/2019	APOLICE	TOPAZIO CORRETORA DE SEGUROS S/C LTDA - NATHALIA VERGANI PARC 4.4	OUTROS SERVIÇOS DE TERCEIROS	Vol 2 - Pág. 147	04.10	R$	37,37	13/03/2020	R$ 37,37
10/02/2020	NF 94495	SUPERMERCADO IQUEGAMI LTDA	GÊNEROS ALIMENTÍCIOS	Vol 2 - Pág. 149	04.10	R$	1.812,95	13/03/2020	R$ 1.812,95
14/02/2020	NF 16749	GUSTAVO PAVANELLI ME	Material médico e hospitalar (*)	Vol 2 - Pág. 153	02.08	R$	2.935,24	13/03/2020	R$ 2.935,24
18/02/2020	NF 16796	GUSTAVO PAVANELLI ME	Material médico e hospitalar (*)	Vol 2 - Pág. 157	02.08	R$	2.454,60	13/03/2020	R$ 2.454,60
02/03/2020	NF 65389	MD BRASIL TELECOMUNICACOES LTDA EPP	OUTROS SERVIÇOS DE TERCEIROS	Vol 2 - Pág. 161	02.10	R$	99,90	13/03/2020	R$ 99,90
02/03/2020	NF 63503	MD BRASIL TELECOMUNICACOES LTDA EPP	OUTROS SERVIÇOS DE TERCEIROS	Vol 2 - Pág. 164	02.10	R$	260,00	13/03/2020	R$ 260,00
28/02/2020	NF 49	NAVEGUEBR TELECOMUNICAÇÕES LTDA	OUTROS SERVIÇOS DE TERCEIROS	Vol 2 - Pág. 167	02.09	R$	3.500,00	13/03/2020	R$ 3.395,00
15/02/2020	FATURA 2022	LOCALIZA RENT A CAR S/A	LOCAÇÕES DIVERSAS	Vol 2 - Pág. 170	04.10	R$	1.841,02	13/03/2020	R$ 1.841,02
01/03/2020	NF 336	CONSTRUAR CENTER MATERIAIS PARA CONSTRUCAO LTDA - ME	OUTROS SERVIÇOS DE TERCEIROS	Vol 2 - Pág. 176	02.08	R$	1.235,00	13/03/2020	R$ 1.235,00
02/03/2020	NF 459	CARLA FACHI ELETRONICOS	OUTROS SERVIÇOS DE TERCEIROS	Vol 2 - Pág. 178	02.10	R$	5.500,00	13/03/2020	R$ 5.500,00
02/03/2020	NF 400	BARROS ADVOGADOS ASSOCIADOS	OUTROS SERVIÇOS DE TERCEIROS	Vol 2 - Pág. 180	04.07	R$	8.000,00	13/03/2020	R$ 8.000,00
20/03/2020	RECIBO 18	ROSENIA SCARDELATO SEVERINO	LOCAÇÃO DE IMÓVEIS	Vol 2 - Pág. 182	04.09	R$	1.300,00	13/03/2020	R$ 1.300,00
11/03/2020	NF 202046	SIMPLEX CONSTRUÇOES E SERVIÇOS LTDA	OUTROS SERVIÇOS DE TERCEIROS	Vol 2 - Pág. 184	02.08	R$	7.280,00	13/03/2020	R$ 7.280,00
11/03/2020	NF 202045	SIMPLEX CONSTRUÇOES E SERVIÇOS LTDA	OUTROS SERVIÇOS DE TERCEIROS	Vol 2 - Pág. 187	02.08	R$	7.350,00	13/03/2020	R$ 7.350,00
11/03/2020	NF 202051	BENEDITO ANTONIO DE OLIVEIRA	OUTROS SERVIÇOS DE TERCEIROS	Vol 2 - Pág. 189	02.08	R$	7.200,00	13/03/2020	R$ 7.200,00
11/03/2020	NF 202050	BENEDITO ANTONIO DE OLIVEIRA	OUTROS SERVIÇOS DE TERCEIROS	Vol 2 - Pág. 191	02.08	R$	7.300,00	13/03/2020	R$ 7.300,00
28/02/2020	NF 202049	BENEDITO ANTONIO DE OLIVEIRA	OUTROS SERVIÇOS DE TERCEIROS	Vol 2 - Pág. 194	04.10	R$	977,22	13/03/2020	R$ 977,22
28/02/2020	FATURA 321	ELETROFIBER COMERCIO E SERVICOS LTDA	LOCAÇÕES DIVERSAS	Vol 2 - Pág. 196	04.10	R$	833,74	13/03/2020	R$ 833,74
28/02/2020	FATURA 251	NAVEGUER TELECOMUNICACOES LTDA	LOCAÇÕES DIVERSAS	Vol 2 - Pág. 198	04.10	R$	863,52	13/03/2020	R$ 863,52
28/02/2020	NF 202044	SIMPLEX CONSTRUCOES E SERVICOS LTDA	OUTROS SERVIÇOS DE TERCEIROS	Vol 2 - Pág. 200	04.10	R$	992,09	13/03/2020	R$ 992,09
28/02/2020	NF 202050	NAVEGUER TELECOMUNICACOES LTDA	OUTROS SERVIÇOS DE TERCEIROS	Vol 2 - Pág. 202	04.04	R$	982,39	13/03/2020	R$ 982,39
28/02/2020	NF 202048	BENEDITO ANTONIO DE OLIVEIRA	OUTROS SERVIÇOS DE TERCEIROS	Vol 2 - Pág. 204	04.10	R$	969,47	13/03/2020	R$ 969,47
27/02/2020	NF 68	CLINICA MEDICA ORSI CERIBELLI	RECURSOS HUMANOS (6)	Vol 2 - Pág. 206	01.01	R$	1.163,00	16/03/2020	R$ 1.163,00
12/02/2020	NF 20201135	EVANDRO FAVATO - PAPELARIA - ME	OUTROS SERVIÇOS DE TERCEIROS	Vol 2 - Pág. 208	04.02	R$	44,47	16/03/2020	R$ 44,47
12/02/2020	NF 387014	CASA DOS CONTRUTORES MAT. CONTRUCAO LTDA	OUTROS MATERIAIS DE CONSUMO	Vol 2 - Pág. 210	04.10	R$	1,45	16/03/2020	R$ 1,45
12/02/2020	NF 233737	BOZOLI ZAMPONI LTDA	OUTROS MATERIAIS DE CONSUMO	Vol 2 - Pág. 212	04.10	R$	22,43	16/03/2020	R$ 22,43
13/02/2020	NF 7943	JONAS CENTURION BASSI & CIA LTDA - EPP	OUTROS MATERIAIS DE CONSUMO	Vol 2 - Pág. 214	04.02	R$	133,14	16/03/2020	R$ 133,14
14/02/2020	NF 17180	CASSEVERINI COMERCIO DE MANGUEIRAS E FERRAMENTAS EIRELI	OUTROS MATERIAIS DE CONSUMO	Vol 2 - Pág. 216	04.10	R$	5,17	16/03/2020	R$ 5,17
14/02/2020	NF 17186	CASSEVERINI COMERCIO DE MANGUEIRAS E FERRAMENTAS EIRELI	OUTROS MATERIAIS DE CONSUMO	Vol 2 - Pág. 218	04.10	R$	9,69	16/03/2020	R$ 9,69
17/02/2020	NF 22311	CRIVEPEL LIVRARIA, PAPELARIA. INF LTDA - EPP	OUTROS MATERIAIS DE CONSUMO	Vol 2 - Pág. 220	04.02	R$	2,04	16/03/2020	R$ 2,04
17/02/2020	NF 22312	CRIVEPEL LIVRARIA, PAPELARIA. INF LTDA - EPP	OUTROS MATERIAIS DE CONSUMO	Vol 2 - Pág. 222	04.02	R$	0,59	16/03/2020	R$ 0,59
17/02/2020	NF 5031	MADEIREIRA P. COSTA LTDA - ME	OUTROS MATERIAIS DE CONSUMO	Vol 2 - Pág. 224	04.10	R$	11,98	16/03/2020	R$ 11,98
21/02/2020	NF 20201597	ANA CLAUDIA KATER NOBALDOS EIRELI - ME	OUTROS SERVIÇOS DE TERCEIROS	Vol 2 - Pág. 226	04.02	R$	33,61	16/03/2020	R$ 33,61
13/02/2020	NF 3326	DALTO PAPELARIA E LIVRARIA LTDA - EPP	OUTROS MATERIAIS DE CONSUMO	Vol 2 - Pág. 228	04.02	R$	3,88	16/03/2020	R$ 3,88
13/02/2020	NF 3324	DALTO PAPELARIA E LIVRARIA LTDA - EPP	OUTROS MATERIAIS DE CONSUMO	Vol 2 - Pág. 230	04.02	R$	5,45	16/03/2020	R$ 5,45
14/02/2020	NF 10932	ARTE & CIA CURSOS E ARTIGOS PARA ARTESANATO	OUTROS MATERIAIS DE CONSUMO	Vol 2 - Pág. 232	04.10	R$	5,68	16/03/2020	R$ 5,68
14/02/2020	NF 1822	COMERCIAL INSTALADORA ELETRICA REVOLTINI LTDA - ME	OUTROS MATERIAIS DE CONSUMO	Vol 2 - Pág. 234	04.10	R$	26,31	16/03/2020	R$ 26,31
18/02/2020	NF 7223	LEAO PLASTICO COMECIO DE ARTIGOS P TAPECARIA LTDA	OUTROS MATERIAIS DE CONSUMO	Vol 2 - Pág. 236	04.10	R$	13,57	16/03/2020	R$ 13,57
28/02/2020	NF 2205	DOUGLAS EDUARDO MENEZES	OUTROS MATERIAIS DE CONSUMO	Vol 2 - Pág. 238	04.10	R$	1,62	16/03/2020	R$ 1,62
14/02/2020	NF 3330	DALTO PAPELARIA E LIVRARIA LTDA - EPP	OUTROS MATERIAIS DE CONSUMO	Vol 2 - Pág. 240	04.02	R$	8,20	16/03/2020	R$ 8,20
14/02/2020	NF 233969	BOZOLI ZAMPONI LTDA	OUTROS MATERIAIS DE CONSUMO	Vol 2 - Pág. 242	04.10	R$	5,82	16/03/2020	R$ 5,82
14/02/2020	NF 233924	BOZOLI ZAMPONI LTDA	OUTROS MATERIAIS DE CONSUMO	Vol 2 - Pág. 244	04.10	R$	2,26	16/03/2020	R$ 2,26
28/02/2020	NF 20203440	ESCRITORIO DE CONTABILIDADE AUMAR S/S LTDA	OUTROS SERVIÇOS DE TERCEIROS	Vol 2 - Pág. 246	04.06	R$	77,56	16/03/2020	R$ 77,56
15/02/2020	NF 8636	AMS COMERCIO DE FERRAGENS LTDA ME	OUTROS MATERIAIS DE CONSUMO	Vol 2 - Pág. 248	04.10	R$	0,71	16/03/2020	R$ 0,71
14/02/2020	NF 20203075	PASSADAO - MAQUINAS E MOVEIS PARA ESCRITORIO LTDA - EPP	OUTROS SERVIÇOS DE TERCEIROS	Vol 2 - Pág. 250	04.10	R$	6,14	16/03/2020	R$ 6,14
17/02/2020	NF 8640	AMS COMERCIO DE FERRAGENS LTDA ME	OUTROS MATERIAIS DE CONSUMO	Vol 2 - Pág. 252	04.02	R$	9,82	16/03/2020	R$ 9,82
17/02/2020	NF 237608	COFEVAR IND. E COM. DE FERROS	OUTROS MATERIAIS DE CONSUMO	Vol 2 - Pág. 254	04.10	R$	42,24	16/03/2020	R$ 42,24
19/02/2020	NF 1715	LUIS ROGERIO CURY VALENTIN - ME	OUTROS MATERIAIS DE CONSUMO	Vol 2 - Pág. 256	04.02	R$	20,81	16/03/2020	R$ 20,81
19/02/2020	NF 1339	VENTILUSTRE UTILIDADES DOMESTICAS LTDA - ME	OUTROS MATERIAIS DE CONSUMO	Vol 2 - Pág. 258	04.10	R$	18,74	16/03/2020	R$ 18,74
18/02/2020	NF 12010	VIRTUAL WORLD. SERV. INFORMATICA	OUTROS MATERIAIS DE CONSUMO	Vol 2 - Pág. 260	04.02	R$	4,17	16/03/2020	R$ 4,17
18/02/2020	NF 237656	COFEVAR IND. E COM. DE FERROS	OUTROS MATERIAIS DE CONSUMO	Vol 2 - Pág. 262	04.10	R$	0,68	16/03/2020	R$ 0,68
18/02/2020	NF 237643	COFEVAR IND. E COM. DE FERROS	OUTROS MATERIAIS DE CONSUMO	Vol 2 - Pág. 264	04.10	R$	6,11	16/03/2020	R$ 6,11
18/02/2020	NF 2020100	CATANDUVA - MAQUINAS PARA ESCRITORIO LTDA	OUTROS SERVIÇOS DE TERCEIROS	Vol 2 - Pág. 266	04.02	R$	161,58	16/03/2020	R$ 161,58

RELAÇÃO DOS GASTOS - CONTRATO DE GESTÃO

19/02/2020	NF 8005	JONAS CENTURION BASSI & CIA LTDA - EPP	OUTROS MATERIAIS DE CONSUMO	Vol 2 - Pág. 268	04.02	R$	16,38	16/03/2020	R$	16,38
19/02/2020	NF 8004	JONAS CENTURION BASSI & CIA LTDA - EPP	OUTROS MATERIAIS DE CONSUMO	Vol 2 - Pág. 270	04.02	R$	193,89	16/03/2020	R$	193,89
20/02/2020	NF 83688	ELETRICA ARAUJO CATANDUVA LTDA	OUTROS MATERIAIS DE CONSUMO	Vol 2 - Pág. 272	04.10	R$	9,49	16/03/2020	R$	9,49
19/02/2020	NF 3336	DALTO PAPELARIA E LIVRARIA LTDA - EPP	OUTROS MATERIAIS DE CONSUMO	Vol 2 - Pág. 274	04.02	R$	253,37	16/03/2020	R$	253,37
19/02/2020	NF 3337	DALTO PAPELARIA E LIVRARIA LTDA - EPP	OUTROS MATERIAIS DE CONSUMO	Vol 2 - Pág. 276	04.02	R$	7,11	16/03/2020	R$	7,11
21/02/2020	NF 50976	CATANDUVA COM. DE DESCARTAVEIS E DOCES LTDA - ME	OUTROS MATERIAIS DE CONSUMO	Vol 2 - Pág. 278	04.02	R$	1,87	16/03/2020	R$	1,87
21/02/2020	NF 2020484	S. O. S. EXTINTORES E AGRICOLA EIRELI	OUTROS SERVIÇOS DE TERCEIROS	Vol 2 - Pág. 280	04.10	R$	75,81	16/03/2020	R$	75,81
21/02/2020	NF 17262	CASSEVERINI COMERCIO DE MANGUEIRAS E FERRAMENTAS EIRELI	OUTROS MATERIAIS DE CONSUMO	Vol 2 - Pág. 282	04.10	R$	1,94	16/03/2020	R$	1,94
21/02/2020	NF 83729	ELETRICA ARAUJO CATANDUVA LTDA	OUTROS MATERIAIS DE CONSUMO	Vol 2 - Pág. 284	04.10	R$	1,03	16/03/2020	R$	1,03
20/02/2020	NF 3340	DALTO PAPELARIA E LIVRARIA LTDA - EPP	OUTROS MATERIAIS DE CONSUMO	Vol 2 - Pág. 286	04.02	R$	17,83	16/03/2020	R$	17,83
21/02/2020	NF 8017	JONAS CENTURION BASSI & CIA LTDA - EPP	OUTROS MATERIAIS DE CONSUMO	Vol 2 - Pág. 288	04.02	R$	2,91	16/03/2020	R$	2,91
21/02/2020	NF 388810	CASA DOS CONTRUTORES MAT. CONTRUCAO LTDA	OUTROS MATERIAIS DE CONSUMO	Vol 2 - Pág. 290	04.10	R$	13,80	16/03/2020	R$	13,80
28/02/2020	NF 17482287	ENERGISA SUL-SUDESTE - DISTRIBUIDORA DE ENERGIA S.A.	UTILIDADES PÚBLICAS (7)	Vol 2 - Pág. 292	04.10	R$	1.200,61	16/03/2020	R$	1.200,61
24/02/2020	NF 389296	CASA DOS CONTRUTORES MAT. CONTRUCAO LTDA	OUTROS MATERIAIS DE CONSUMO	Vol 2 - Pág. 294	04.10	R$	5,52	16/03/2020	R$	5,52
24/02/2020	NF 28219	MARIANE CELI GROGGIA CENTURION EIRELI	OUTROS MATERIAIS DE CONSUMO	Vol 2 - Pág. 296	04.10	R$	7,95	16/03/2020	R$	7,95
26/02/2020	NF 1340	VENTILUSTRE UTILIDADES DOMESTICAS LTDA - ME	OUTROS MATERIAIS DE CONSUMO	Vol 2 - Pág. 298	04.10	R$	18,74	16/03/2020	R$	18,74
26/02/2020	NF 238084	COFEVAR IND. E COM. DE FERROS	OUTROS MATERIAIS DE CONSUMO	Vol 2 - Pág. 300	04.10	R$	6,16	16/03/2020	R$	6,16
26/02/2020	NF 238031	COFEVAR IND. E COM. DE FERROS	OUTROS MATERIAIS DE CONSUMO	Vol 2 - Pág. 302	04.10	R$	1,47	16/03/2020	R$	1,47
26/02/2020	NF 49378	MAGOGA & MAGOGA LTDA	OUTROS MATERIAIS DE CONSUMO	Vol 2 - Pág. 304	04.10	R$	2,71	16/03/2020	R$	2,71
26/02/2020	NF 8021	JONAS CENTURION BASSI & CIA LTDA - EPP	OUTROS MATERIAIS DE CONSUMO	Vol 2 - Pág. 306	04.02	R$	87,77	16/03/2020	R$	87,77
27/02/2020	NF 49462	MAGOGA & MAGOGA LTDA	OUTROS MATERIAIS DE CONSUMO	Vol 2 - Pág. 308	04.10	R$	21,33	16/03/2020	R$	21,33
26/02/2020	NF 20206702	TAVARES & ALVARENGA COMERCIO DE AUTO PECAS LTDA	OUTROS SERVIÇOS DE TERCEIROS	Vol 2 - Pág. 310	04.10	R$	22,62	16/03/2020	R$	22,62
26/02/2020	NF 7580	TAVARES & ALVARENGA COMERCIO DE AUTO PECAS LTDA	OUTROS MATERIAIS DE CONSUMO	Vol 2 - Pág. 312	04.10	R$	37,68	16/03/2020	R$	37,68
27/02/2020	NF 1824	COMERCIAL INSTALADORA ELETRICA REVOLTINI LTDA - ME	OUTROS SERVIÇOS DE TERCEIROS	Vol 2 - Pág. 315	04.10	R$	33,48	16/03/2020	R$	33,48
28/02/2020	NF 238212	COFEVAR IND. E COM. DE FERROS	OUTROS MATERIAIS DE CONSUMO	Vol 2 - Pág. 317	04.10	R$	8,90	16/03/2020	R$	8,90
29/02/2020	NF 235546	BOZOLI ZAMPONI LTDA	OUTROS MATERIAIS DE CONSUMO	Vol 2 - Pág. 319	04.10	R$	2,46	16/03/2020	R$	2,46
28/02/2020	NF 83430	ALFATEK IMP E COM EIRELI - EPP	OUTROS MATERIAIS DE CONSUMO	Vol 2 - Pág. 321	04.10	R$	41,40	16/03/2020	R$	41,40
16/03/2020	EXTRATO	DEB TARIFA	DESPESAS FINANCEIRAS E BANCÁRIAS	Vol 2 - Pág. 325	04.01	R$	5,46	16/03/2020	R$	5,46
04/02/2020	NF 3451	SYSPEC INFORMATICA EIRELI	OUTROS SERVIÇOS DE TERCEIROS	Vol 2 - Pág. 326	02.10	R$	3.600,00	17/03/2020	R$	3.378,60
28/02/2020	NF 29433	SUPERMERCADO SESE LTDA	GÊNEROS ALIMENTÍCIOS	Vol 2 - Pág. 329	04.10	R$	232,46	17/03/2020	R$	232,46
02/03/2020	NF 16931	GUSTAVO PAVANELLI ME	Material médico e hospitalar (*)	Vol 2 - Pág. 333	02.08	R$	4.751,88	17/03/2020	R$	4.751,88
10/03/2020	NF 1311	LAVEBRAS GESTAO DE TEXTEIS S.A.	Outros serviços de terceiros	Vol 2 - Pág. 339	02.04	R$	3.000,00	17/03/2020	R$	3.000,00
28/02/2020	NF 218	CARLOS CAMILO S.J. DO RIO PRETO - ME	MATERIAL MÉDICO E HOSPITALAR (*)	Vol 2 - Pág. 342	02.01	R$	7.840,00	17/03/2020	R$	7.840,00
04/03/2020	NF 2020165	MARLUS GERMANO FERREIRA DE MELLO	OUTROS SERVIÇOS DE TERCEIROS	Vol 2 - Pág. 346	02.08	R$	2.800,00	17/03/2020	R$	2.800,00
12/03/2020	NF 2020804	AVANT CATANDUVA INFORMATICA - EIRELI - EPP	OUTROS SERVIÇOS DE TERCEIROS	Vol 2 - Pág. 348	04.02	R$	2.522,03	17/03/2020	R$	2.430,41
10/03/2020	GUIA	PREFEITURA MUNICIPAL DE CATANDUVA - DAM1 - RATEIO	RECURSOS HUMANOS (6)	Vol 2 - Pág. 350	01.03	R$	3.952,46	17/03/2020	R$	3.952,46
04/03/2020	NF 202063	TAISA ANTUNES DE MELLO	OUTROS SERVIÇOS DE TERCEIROS	Vol 2 - Pág. 357	02.08	R$	20.461,02	17/03/2020	R$	19.930,00
02/03/2020	FAT 3520209015996	SERVIÇO AUTONOMO DE AGUA E ESGOTO DE BEBEDOURO	OUTROS SERVIÇOS DE TERCEIROS	Vol 2 - Pág. 360	04.10	R$	34,82	18/03/2020	R$	34,82
29/02/2020	RECIBO	RETENÇÕES - INSS - FOLHA	RECURSOS HUMANOS (5)	Vol 2 - Pág. 362	01.01	R$	23.714,21	18/03/2020	R$	23.714,21
29/02/2020	RECIBO	RETENÇÕES TRIBUTÁRIAS - IR	RECURSOS HUMANOS (6)	Vol 2 - Pág. 364	01.01	R$	6.992,02	19/03/2020	R$	6.992,02
29/02/2020	RECIBO	RETENÇOES TRIBUTÁRIAS - PIS...	OUTROS SERVIÇOS DE TERCEIROS	Vol 2 - Pág. 402	01.01	R$	21.698,38	19/03/2020	R$	21.698,38
29/02/2020	RECIBO	RETENÇÕES - IR - FOLHA	RECURSOS HUMANOS (5)	Vol 3 - Pág. 2	01.05	R$	3.472,66	19/03/2020	R$	3.472,66
29/02/2020	RECIBO	RETENÇÕES - INSS - FÉRIAS (COMPETÊNCIA 02)	RECURSOS HUMANOS (5)	Vol 3 - Pág. 4	01.01	R$	766,77	19/03/2020	R$	766,77
29/02/2020	RECIBO	RETENÇÕES - IR - QUITAÇÃO	RECURSOS HUMANOS (5)	Vol 3 - Pág. 6	01.05	R$	94,77	19/03/2020	R$	94,77
19/03/2020	NF 75229	MADRISA COMERCIAL LTDA - EPP	Material médico e hospitalar (*)	Vol 3 - Pág. 8	02.05	R$	250,00	20/03/2020	R$	250,00
19/03/2020	NF 75231	MADRISA COMERCIAL LTDA - EPP	Material médico e hospitalar (*)	Vol 3 - Pág. 10	02.05	R$	250,00	20/03/2020	R$	250,00
23/03/2020	RECIBO	RECIBO DE FÉRIAS - VINICIUS LUIZ VALADAO	Recursos humanos (5)	Vol 3 - Pág. 12	01.01	R$	3.699,87	23/03/2020	R$	3.699,87
18/03/2020	NF 9744	DINAMICA MERCANTIL LTDA	Material médico e hospitalar (*)	Vol 3 - Pág. 15	02.05	R$	3.056,60	24/03/2020	R$	3.056,60
19/03/2020	NF 814	MAZOLA PRODUTOS DE LIMPEZA EIRELI - ME	Material médico e hospitalar (*)	Vol 3 - Pág. 17	02.05	R$	79,80	24/03/2020	R$	79,80
16/03/2020	NF 2020365	AQUARELA MIDIA PRODUCOES LTDA	OUTROS SERVIÇOS DE TERCEIROS	Vol 3 - Pág. 19	02.08	R$	1.500,00	24/03/2020	R$	1.436,99
01/03/2020	NF 106625867	CLARO S/A	UTILIDADES PÚBLICAS (7)	Vol 3 - Pág. 21	04.10	R$	39,84	24/03/2020	R$	39,84
01/03/2020	NF 1021571118	TELEFONICA BRASIL S/A	UTILIDADES PÚBLICAS (7)	Vol 3 - Pág. 23	04.10	R$	73,18	24/03/2020	R$	73,18
02/03/2020	NF 2020364	AQUARELA MIDIA PRODUCOES LTDA	OUTROS SERVIÇOS DE TERCEIROS	Vol 3 - Pág. 25	04.08	R$	77,56	24/03/2020	R$	77,56
02/03/2020	NF 202010294	NIVALDO APARECIDO DE ALMEIDA - ME	OUTROS SERVIÇOS DE TERCEIROS	Vol 3 - Pág. 27	04.08	R$	15,83	24/03/2020	R$	15,83
03/03/2020	NF 151374	SANKHYA JIVA TECNOLOGIA E INOVACAO LTDA	OUTROS SERVIÇOS DE TERCEIROS	Vol 3 - Pág. 29	04.08	R$	306,35	24/03/2020	R$	306,35
03/03/2020	NF 2020777	AVANT CATANDUVA INFORMATICA - EIRELI - EPP	OUTROS SERVIÇOS DE TERCEIROS	Vol 3 - Pág. 31	04.02	R$	77,30	24/03/2020	R$	77,30
04/03/2020	NF 2874	AUTO POSTO PARQUE IRACEMA DE CATANDUVA	COMBUSTÍVEL	Vol 3 - Pág. 33	04.10	R$	16,74	24/03/2020	R$	16,74
04/03/2020	NF 2020778	AVANT CATANDUVA INFORMATICA - EIRELI - EPP	OUTROS SERVIÇOS DE TERCEIROS	Vol 3 - Pág. 35	04.02	R$	109,46	24/03/2020	R$	109,46
04/03/2020	NF 2020779	AVANT CATANDUVA INFORMATICA - EIRELI - EPP	OUTROS SERVIÇOS DE TERCEIROS	Vol 3 - Pág. 37	04.02	R$	82,90	24/03/2020	R$	82,90
04/03/2020	NF 2020780	AVANT CATANDUVA INFORMATICA - EIRELI - EPP	OUTROS SERVIÇOS DE TERCEIROS	Vol 3 - Pág. 39	04.02	R$	92,03	24/03/2020	R$	92,03
04/03/2020	NF 2020781	AVANT CATANDUVA INFORMATICA - EIRELI - EPP	OUTROS SERVIÇOS DE TERCEIROS	Vol 3 - Pág. 41	04.02	R$	64,63	24/03/2020	R$	64,63
04/03/2020	NF 2020782	AVANT CATANDUVA INFORMATICA - EIRELI - EPP	OUTROS SERVIÇOS DE TERCEIROS	Vol 3 - Pág. 43	04.02	R$	78,69	24/03/2020	R$	78,69
04/03/2020	NF 2020783	AVANT CATANDUVA INFORMATICA - EIRELI - EPP	OUTROS SERVIÇOS DE TERCEIROS	Vol 3 - Pág. 45	04.02	R$	37,51	24/03/2020	R$	37,51
04/03/2020	NF 2020784	AVANT CATANDUVA INFORMATICA - EIRELI - EPP	OUTROS SERVIÇOS DE TERCEIROS	Vol 3 - Pág. 47	04.02	R$	74,66	24/03/2020	R$	74,66

CONFERE COM A ORIGINAL
Hospital Mahatma Gandhi

CONFERE COM A ORIGINAL
Hospital Mahatma Gandhi

RELAÇÃO DOS GASTOS - CONTRATO DE GESTÃO

04/03/2020	NF 2020786	AVANT CATANDUVA INFORMATICA - EIRELI - EPP	OUTROS SERVIÇOS DE TERCEIROS	Vol 3 - Pág. 49	04.02	R$	8,54	24/03/2020	R$	8,54
04/03/2020	NF 20202396	JULIO CESAR MERLIM EIRELI	OUTROS SERVIÇOS DE TERCEIROS	Vol 3 - Pág. 51	04.10	R$	17,45	24/03/2020	R$	17,45
06/03/2020	NF 391486	CASA DOS CONSTRUTORES MAT.CONSTRUCAO LTDA	OUTROS MATERIAIS DE CONSUMO	Vol 3 - Pág. 53	04.10	R$	1,58	24/03/2020	R$	1,58
06/03/2020	NF 2020160	GISELE MARIA FAGANELLO CASTRO LAHOZ	OUTROS SERVIÇOS DE TERCEIROS	Vol 3 - Pág. 55	04.10	R$	51,70	24/03/2020	R$	51,70
06/03/2020	NF 2020161	GISELE MARIA FAGANELLO CASTRO LAHOZ	OUTROS SERVIÇOS DE TERCEIROS	Vol 3 - Pág. 57	04.10	R$	51,70	24/03/2020	R$	51,70
09/03/2020	NF 2020179	I-NOVA MAX ESQUADRIAS DE ALUMINIO EIRELI - EPP	OUTROS SERVIÇOS DE TERCEIROS	Vol 3 - Pág. 59	04.10	R$	96,95	24/03/2020	R$	96,95
09/03/2020	NF 1393	EMISSORA A VOZ DE CATANDUVA	OUTROS SERVIÇOS DE TERCEIROS	Vol 3 - Pág. 61	04.10	R$	100,18	24/03/2020	R$	100,18
09/03/2020	NF 2020540	DENISE APARECIDA CURSINO DOS SANTOS BRAZ - ME	OUTROS SERVIÇOS DE TERCEIROS	Vol 3 - Pág. 63	04.10	R$	38,78	24/03/2020	R$	38,78
09/03/2020	NF 236759	BOZOLI ZAMPONI LTDA	OUTROS MATERIAIS DE CONSUMO	Vol 3 - Pág. 65	04.10	R$	40,59	24/03/2020	R$	40,59
09/03/2020	NF 480	MGTS SOLUCOES TECNOLOGICAS E SUPRIMENTOS EIRELI	OUTROS MATERIAIS DE CONSUMO	Vol 3 - Pág. 67	04.08	R$	226,21	24/03/2020	R$	226,21
09/03/2020	NF 482	MGTS SOLUCOES TECNOLOGICAS E SUPRIMENTOS EIRELI	OUTROS MATERIAIS DE CONSUMO	Vol 3 - Pág. 69	04.02	R$	219,75	24/03/2020	R$	219,75
09/03/2020	NF 483	MGTS SOLUCOES TECNOLOGICAS E SUPRIMENTOS EIRELI	OUTROS MATERIAIS DE CONSUMO	Vol 3 - Pág. 71	04.02	R$	67,22	24/03/2020	R$	67,22
09/03/2020	NF 484	MGTS SOLUCOES TECNOLOGICAS E SUPRIMENTOS EIRELI	OUTROS MATERIAIS DE CONSUMO	Vol 3 - Pág. 73	04.02	R$	129,26	24/03/2020	R$	129,26
09/03/2020	NF 485	MGTS SOLUCOES TECNOLOGICAS E SUPRIMENTOS EIRELI	OUTROS MATERIAIS DE CONSUMO	Vol 3 - Pág. 75	04.02	R$	219,75	24/03/2020	R$	219,75
09/03/2020	NF 486	MGTS SOLUCOES TECNOLOGICAS E SUPRIMENTOS EIRELI	OUTROS MATERIAIS DE CONSUMO	Vol 3 - Pág. 77	04.02	R$	122,80	24/03/2020	R$	122,80
09/03/2020	NF 487	MGTS SOLUCOES TECNOLOGICAS E SUPRIMENTOS EIRELI	OUTROS MATERIAIS DE CONSUMO	Vol 3 - Pág. 79	04.08	R$	135,73	24/03/2020	R$	135,73
09/03/2020	NF 202062	MGTS SOLUCOES TECNOLOGICAS E SUPRIMENTOS EIRELI	OUTROS SERVIÇOS DE TERCEIROS	Vol 3 - Pág. 81	04.08	R$	100,50	24/03/2020	R$	100,50
09/03/2020	NF 202063	MGTS SOLUCOES TECNOLOGICAS E SUPRIMENTOS EIRELI	OUTROS SERVIÇOS DE TERCEIROS	Vol 3 - Pág. 83	04.08	R$	77,56	24/03/2020	R$	77,56
09/03/2020	NF 202064	MGTS SOLUCOES TECNOLOGICAS E SUPRIMENTOS EIRELI	OUTROS SERVIÇOS DE TERCEIROS	Vol 3 - Pág. 85	04.08	R$	135,08	24/03/2020	R$	135,08
09/03/2020	NF 202065	MGTS SOLUCOES TECNOLOGICAS E SUPRIMENTOS EIRELI	OUTROS SERVIÇOS DE TERCEIROS	Vol 3 - Pág. 87	04.08	R$	124,09	24/03/2020	R$	124,09
09/03/2020	NF 8134	JONAS CENTURION BASSI E CIA LTDA - EPP	OUTRAS DESPESAS	Vol 3 - Pág. 89	04.02	R$	147,10	24/03/2020	R$	147,10
10/03/2020	NF 17657472	ENERGISA SUL-SULDESTE - DISTRIBUIDORA DE ENERGIA S.A.	UTILIDADES PÚBLICAS (7)	Vol 3 - Pág. 91	04.10	R$	5,30	24/03/2020	R$	5,30
10/03/2020	NF 1442	NEW PRESS COMUNIC LTDA	OUTROS SERVIÇOS DE TERCEIROS	Vol 3 - Pág. 93	04.10	R$	82,99	24/03/2020	R$	82,99
10/03/2020	NF 238817	COFEVAR IND. E COM. DE FERROS LTDA.	OUTROS MATERIAIS DE CONSUMO	Vol 3 - Pág. 95	04.10	R$	1,42	24/03/2020	R$	1,42
10/03/2020	NF 392144	CASA DOS CONSTRUTORES MAT.CONSTRUCAO LTDA	OUTROS MATERIAIS DE CONSUMO	Vol 3 - Pág. 97	04.10	R$	5,82	24/03/2020	R$	5,82
10/03/2020	NF 392344	CASA DOS CONSTRUTORES MAT.CONSTRUCAO LTDA	OUTROS MATERIAIS DE CONSUMO	Vol 3 - Pág. 99	04.10	R$	5,82	24/03/2020	R$	5,82
10/03/2020	NF 8142	JONAS CENTURION BASSI E CIA LTDA - EPP	OUTROS MATERIAIS DE CONSUMO	Vol 3 - Pág. 101	04.02	R$	129,78	24/03/2020	R$	129,78
10/03/2020	NF 8154	JONAS CENTURION BASSI E CIA LTDA - EPP	OUTROS MATERIAIS DE CONSUMO	Vol 3 - Pág. 103	04.02	R$	17,06	24/03/2020	R$	17,06
10/03/2020	NF 236849	BOZOLI ZAMPONI LTDA	OUTROS MATERIAIS DE CONSUMO	Vol 3 - Pág. 105	04.10	R$	5,75	24/03/2020	R$	5,75
11/03/2020	NF 2020596	SISTEMA OPINOAO DE COMUNICACAO E COMERCIO LTDA - ME	OUTROS SERVIÇOS DE TERCEIROS	Vol 3 - Pág. 107	04.10	R$	129,26	24/03/2020	R$	129,26
11/03/2020	NF 49552	MAGOGA E MAGOGA LTDA	OUTROS MATERIAIS DE CONSUMO	Vol 3 - Pág. 109	04.10	R$	14,22	24/0,/2020	R$	14,22
12/03/2020	NF 392739	CASA DOS CONSTRUTORES MAT.CONSTRUCAO LTDA	OUTROS MATERIAIS DE CONSUMO	Vol 3 - Pág. 111	04.10	R$	1,59	24/03/2020	R$	1,59
12/03/2020	NF 2020422	SONIA APARECIDA JACINTHO - PUBLICIDADES - EIRELI - ME	OUTROS SERVIÇOS DE TERCEIROS	Vol 3 - Pág. 113	04.10	R$	75,62	24/03/2020	R$	75,62
13/03/2020	NF 202026273-003	SAEC - SUPERINTENDENCIA DE AGUA E ESGOTO DE CATANDUVA	UTILIDADES PÚBLICAS (7)	Vol 3 - Pág. 115	04.10	R$	811,08	24/03/2020	R$	811,08
24/03/2020	NF 202054	BENEDITO ANTONIO DE OLIVEIRA	OUTROS SERVIÇOS DE TERCEIROS	Vol 3 - Pág. 119	02.08	R$	7.320,00	24/03/2020	R$	7.320,00
24/03/2020	NF 202049	SIMPLEX CONSTRUÇÕES E SERVIÇOS LTDA	OUTROS SERVIÇOS DE TERCEIROS	Vol 3 - Pág. 121	02.08	R$	7.430,00	24/03/2020	R$	7.430,00
24/03/2020	NF 202051	NAVEGUEBR TELECOMUNICAÇOES LTDA	OUTROS SERVIÇOS DE TERCEIROS	Vol 3 - Pág. 124	02.08	R$	7.980,00	24/03/2020	R$	7.813,71
24/03/2020	NF 202048	SIMPLEX CONSTRUÇÕES E SERVIÇOS LTDA	OUTROS SERVIÇOS DE TERCEIROS	Vol 3 - Pág. 126	02.08	R$	7.400,00	24/03/2020	R$	7.400,00
25/03/2020	FATURA 13810625-97	SAAEB - SERVIÇO AUTONOMO DE AGUA E ESGOTO DE BEBEDOURO	OUTROS SERVIÇOS DE TERCEIROS	Vol 3 - Pág. 129	04.10	R$	41,16	25/03/2020	R$	41,16
20/03/2020	NF 121368088	COMPANHIA PAULISTA DE FARÇA E LUZ	OUTROS SERVIÇOS DE TERCEIROS	Vol 3 - Pág. 131	04.10	R$	79,08	25/03/2020	R$	79,08
12/03/2020	NF 98	ACIDI RADIOLOGIA LTDA	Recursos humanos (6)	Vol 3 - Pág. 133	01.01	R$	14.000,00	25/03/2020	R$	14.000,00
11/03/2020	NF 566	INSTITUTO DE OLHOS BEBEDOURO SS	Recursos humanos (6)	Vol 3 - Pág. 135	01.01	R$	3.500,00	25/03/2020	R$	3.284,75
17/03/2020	NF 26	CAROTTI SERVIÇOS MEDICOS EIRELI	Recursos humanos (6)	Vol 3 - Pág. 138	01.01	R$	11.048,50	25/03/2020	R$	11.048,50
11/03/2020	NF 14	A.L.SILVA CARDIN SERVIÇOS MEDICOS	Recursos humanos (6)	Vol 3 - Pág. 140	01.01	R$	2.907,50	25/03/2020	R$	2.907,50
18/03/2020	NF 53	INSTITUTO DE ESPECIALIDADES MEDICAS EIRELI	Recursos humanos (6)	Vol 3 - Pág. 142	01.01	R$	5.230,63	25/03/2020	R$	4.908,94
16/03/2020	NF 91	MERLIM E KASSIS LTDA ME	Recursos humanos (6)	Vol 3 - Pág. 144	01.01	R$	8.141,00	25/03/2020	R$	8.141,00
11/03/2020	NF 9	HICMED SERVIÇOS MEDICOS	Recursos humanos (6)	Vol 3 - Pág. 146	01.01	R$	1.500,00	25/03/2020	R$	1.407,75
13/03/2020	NF 164	CRULHAS E PEREZ SERVIÇOS MEDICOS LTDA	Recursos humanos (6)	Vol 3 - Pág. 148	01.01	R$	6.000,00	25/03/2020	R$	5.631,00
16/03/2020	NF 233	ATUAL MED	Recursos humanos (6)	Vol 3 - Pág. 152	01.01	R$	39.542,00	25/03/2020	R$	37.110,17
11/03/2020	NF 258	MOLINA E AYALA SERVIÇOS MEDICOS S/S LTDA	Recursos humanos (6)	Vol 3 - Pág. 154	01.01	R$	10.200,00	25/03/2020	R$	9.572,70
16/03/2020	NF 2272	PS COOPERATIVA DE TRAB DOS PROFISSIONAIS DE SAUDE	Recursos humanos (6)	Vol 3 - Pág. 156	01.01	R$	11.048,50	25/03/2020	R$	11.048,50
17/03/2020	NF 86	FIGUEIREDO E FIGUEIREDO SERVIÇOS MEDICOS LTDA	Recursos humanos (6)	Vol 3 - Pág. 158	01.01	R$	17.700,00	25/03/2020	R$	16.611,45
17/03/2020	NF 226	NILSEN E NASCIMENTO SERVIÇOS MEDICOS LTDA - EPP	Recursos humanos (6)	Vol 3 - Pág. 161	01.01	R$	2.000,00	25/03/2020	R$	2.000,00
17/03/2020	NF 848	CLINICA MEDICA INTEGRADA DE ANESTESISTAS SS	Recursos humanos (6)	Vol 3 - Pág. 161	01.01	R$	14.960,00	25/03/2020	R$	14.039,96
18/03/2020	NF 40	MACHARETH E CHRISTOVAN CLINICA MEDICA LTDA ME	Recursos humanos (6)	Vol 3 - Pág. 166	01.01	R$	11.700,00	25/03/2020	R$	11.700,00
13/03/2020	NF 54	MGCS CLINICA MEDICA LTDA	Recursos humanos (6)	Vol 3 - Pág. 168	01.01	R$	1.000,00	25/03/2020	R$	938,50
17/03/2020	NF 108	FREITAS E OLIVEIRA CLINICA MEDICA LTDA	Recursos humanos (6)	Vol 3 - Pág. 170	01.01	R$	3.682,83	25/03/2020	R$	3.682,83
13/03/2020	NF 56	C C F M SERVIÇOS MEDICOS EIRELI - ME	Recursos humanos (6)	Vol 3 - Pág. 172	01.01	R$	8.141,00	25/03/2020	R$	7.640,32
17/03/2020	NF 3607	CEMED CLINICA DE ESPECIALIDADES SS EPP	Recursos humanos (6)	Vol 3 - Pág. 174	01.01	R$	18.000,00	25/03/2020	R$	16.893,00
17/03/2020	NF 124	CASSIO PELLEGRINO GONSAGA ME	Recursos humanos (6)	Vol 3 - Pág. 177	01.01	R$	15.119,00	25/03/2020	R$	14.189,18
16/03/2020	NF 58	D.I. SOUZA CLINICA MEDICA	Recursos humanos (6)	Vol 3 - Pág. 179	01.01	R$	2.326,00	25/03/2020	R$	2.326,00
16/03/2020	NF 73	ORSI CERIBELLI SERVIÇOS MEDICOS LTDA	Recursos humanos (6)	Vol 3 - Pág. 181	01.01	R$	1.744,50	25/03/2020	R$	1.744,50
19/03/2020	NF 9	FERNANDA NASCIMENTO SAMARA	Recursos humanos (6)	Vol 3 - Pág. 183	01.01	R$	4.100,00	25/03/2020	R$	4.100,00
16/03/2020	NF 794	CLINICA TODA S/S	Recursos humanos (6)	Vol 3 - Pág. 185	01.01	R$	10.500,00	25/03/2020	R$	10.500,00
19/03/2020	NF 40	BERNARDES E OLIVEIRA SERVIÇOS MEDICOS S/S	Recursos humanos (6)	Vol 3 - Pág. 187	01.01	R$	9.902,00	25/03/2020	R$	9.902,00
18/03/2020	NF 15	NOBRE, ANACLETO E RAVAGNANI SERVIÇOS MEDICOS S/S	Recursos humanos (6)	Vol 3 - Pág. 189	01.01	R$	1.300,00	25/03/2020	R$	1.300,00

CONFERE COM A ORIGINAL
Hospital Mahatma Gandhi

RELAÇÃO DOS GASTOS - CONTRATO DE GESTÃO

16/03/2020	NF 80	CLINICA MEDICA TOLEDO EIRELI - ME	Recursos humanos (6)	Vol 3 - Pág. 191	01.01	R$	4.652,00	25/03/2020	R$	4.652,00
16/03/2020	NF 2020164	GABRIELA POSSEBON CERQUEIRA LEITE EIRELI	Recursos humanos (6)	Vol 3 - Pág. 193	01.01	R$	11.630,00	25/03/2020	R$	10.565,85
20/03/2020	NF 3	GTLN SERVIÇOS MEDICOS LTDA	Recursos humanos (6)	Vol 3 - Pág. 195	01.01	R$	6.978,00	25/03/2020	R$	6.978,00
20/03/2020	NF 236	ABUD E OKANO SERVIÇOS MEDICOS LTDA	Recursos humanos (6)	Vol 3 - Pág. 197	01.01	R$	2.100,00	25/03/2020	R$	1.970,85
17/03/2020	NF 2020140	PINOTTI E PINOTTI CLINICA MEDICA LTDA - ME	Recursos humanos (6)	Vol 3 - Pág. 199	01.01	R$	2.938,73	25/03/2020	R$	2.669,84
18/03/2020	NF 2020547	INSTITUTO ACCORSI MEDICINA DA MULHER LTDA	Recursos humanos (6)	Vol 3 - Pág. 201	01.01	R$	3.000,00	25/03/2020	R$	2.904,01
16/03/2020	NF 20202	CLINICA RODRIGUES E RODRIGUES LTDA	Recursos humanos (6)	Vol 3 - Pág. 203	01.01	R$	1.950,00	25/03/2020	R$	1.950,00
18/03/2020	NF 13	J.A.L. SERVIÇOS MEDICOS ESPECIALIZADOS LTDA - ME	Recursos humanos (6)	Vol 3 - Pág. 205	01.01	R$	6.978,00	25/03/2020	R$	6.978,00
12/03/2020	NF 408	MAIORANO, CARVALHO E SILVA SERVIÇOS MEDICOS S/S	Recursos humanos (6)	Vol 3 - Pág. 207	01.01	R$	34.126,00	25/03/2020	R$	32.027,25
12/03/2020	NF 347	BELLA MATER CLINICA S/S	Recursos humanos (6)	Vol 3 - Pág. 209	01.01	R$	1.950,00	25/03/2020	R$	1.830,07
12/03/2020	NF 165	LUIS ALBERTO OJEA MOLINA - ME	Recursos humanos (6)	Vol 3 - Pág. 211	01.01	R$	11.400,00	25/03/2020	R$	11.400,00
13/03/2020	NF 2020163	GABRIELA POSSEBON CERQUEIRA LEITE EIRELI	Recursos humanos (6)	Vol 3 - Pág. 213	01.01	R$	13.956,00	25/03/2020	R$	12.679,03
12/03/2020	NF 2020299	BARATOS CLINICA MEDICA LTDA - EPP	Recursos humanos (6)	Vol 3 - Pág. 215	01.01	R$	10.500,00	25/03/2020	R$	9.539,25
12/03/2020	NF 225	NILSEN E NASCIMENTO SERVIÇOS MEDICOS LTDA - EPP	Recursos humanos (6)	Vol 3 - Pág. 217	01.01	R$	1.000,00	25/03/2020	R$	1.000,00
12/03/2020	NF 202075	CLINICA MEDICA MAGRI LTDA	Recursos humanos (6)	Vol 3 - Pág. 219	01.01	R$	9.100,00	25/03/2020	R$	8.886,13
12/03/2020	NF 3824	CLINICA CENTER MEDICA LTDA	Recursos humanos (6)	Vol 3 - Pág. 221	01.01	R$	11.630,00	25/03/2020	R$	10.914,76
12/03/2020	NF 202013	VISAGE SERVIÇOS MEDICOS S/S LTDA	Recursos humanos (6)	Vol 3 - Pág. 223	01.01	R$	4.070,50	25/03/2020	R$	3.820,17
12/03/2020	NF 58	PABLO MENDES DOS REIS	Recursos humanos (6)	Vol 3 - Pág. 225	01.01	R$	23.260,00	25/03/2020	R$	21.829,51
12/03/2020	NF 2020139	BELINTANI E BELINTANI CLINICA MEDICA LTDA	Recursos humanos (6)	Vol 3 - Pág. 227	01.01	R$	29.226,50	25/03/2020	R$	28.228,72
17/03/2020	NF 15	BITTENCOURT E MENDES SERVIÇOS MEDICOS LTDA	Recursos humanos (6)	Vol 3 - Pág. 229	01.01	R$	18.900,00	25/03/2020	R$	17.737,65
13/03/2020	NF 27	PHR SERVIÇOS MEDICOS EIRELI	Recursos humanos (6)	Vol 3 - Pág. 232	01.01	R$	10.467,00	25/03/2020	R$	10.467,00
16/03/2020	NF 432	CLINICA ORTOPEDICA E GINECOLOGICA BEBEDOURO S/S - ME	Recursos humanos (6)	Vol 3 - Pág. 234	01.01	R$	10.000,00	25/03/2020	R$	9.385,00
18/03/2020	NF 2020268	MOLINA GARCIA SERVIÇOS MEDICOS S/S - ME	Recursos humanos (6)	Vol 3 - Pág. 236	01.01	R$	31.200,00	25/03/2020	R$	31.200,00
25/03/2020	EXTRATO	DEB TARIFA	DESPESAS FINANCEIRAS E BANCÁRIAS	Vol 3 - Pág. 238	04.01	R$	78,00	25/03/2020	R$	0,78
20/03/2020	NF 1445	SS CLEAN SERV. E PROD. DE LIMPEZA E HIGIENE LTDA	OUTROS MATERIAIS DE CONSUMO	Vol 3 - Pág. 239	02.07	R$	1.248,00	26/03/2020	R$	1.248,00
24/03/2020	NF 35807	CASA AGRICOLA SÃO FRANCISCO LTDA ME	OUTROS MATERIAIS DE CONSUMO	Vol 3 - Pág. 242	02.05	R$	188,00	26/03/2020	R$	188,00
12/03/2020	NF 20201	CLINICA LG RODOVALHO EIRELI	Recursos humanos (6)	Vol 3 - Pág. 244	01.01	R$	1.163,00	26/03/2020	R$	1.074,03
28/02/2020	NF 103	AMUE - ATENDIMENTOS MEDICOS DE URGENCIAS E EMERGENCIAS LTDA	Recursos humanos (6)	Vol 3 - Pág. 246	01.01	R$	15.000,00	26/03/2020	R$	14.077,50
28/02/2020	NF 107	AMUE - ATENDIMENTOS MEDICOS DE URGENCIAS E EMERGENCIAS LTDA	Recursos humanos (6)	Vol 3 - Pág. 248	01.01	R$	18.850,00	26/03/2020	R$	17.690,73
12/03/2020	NF 14	CLINICA MEDICA DRA. MAIARA BRANDAO SAMPAIO EIRELI	Recursos humanos (6)	Vol 3 - Pág. 250	01.01	R$	1.500,00	26/03/2020	R$	1.500,00
12/03/2020	NF 37	CASTELETI E QUEIROZ LTDA	Recursos humanos (6)	Vol 3 - Pág. 252	01.01	R$	1.300,00	26/03/2020	R$	1.300,00
17/03/2020	NF 76	CEMED CLINICA MEDICA BARRETOS LTDA	Recursos humanos (6)	Vol 3 - Pág. 254	01.01	R$	4.410,00	26/03/2020	R$	4.410,00
13/03/2020	NF 37	CLINICA MEDICA SAULO RHUAN SILVA MEIRA LTDA	Recursos humanos (6)	Vol 3 - Pág. 256	01.01	R$	11.630,00	26/03/2020	R$	10.914,75
12/03/2020	NF 201	JS MATUSITA MEDICINA ESPORTIVA S/S	Recursos humanos (6)	Vol 3 - Pág. 258	01.01	R$	10.500,00	26/03/2020	R$	10.500,00
12/03/2020	NF 143	TAMARA JARDIM SUARDI E CIA LTDA - ME	Recursos humanos (6)	Vol 3 - Pág. 260	01.01	R$	5.120,00	26/03/2020	R$	5.120,00
16/03/2020	NF 306	BMC PRESTAÇAO DE SERVIÇOS MEDICOS S/S LTDA	Recursos humanos (6)	Vol 3 - Pág. 262	01.01	R$	4.500,00	26/03/2020	R$	4.223,25
18/03/2020	NF 79	CENTRO MEDICO BONADIO LTDA - ME	Recursos humanos (6)	Vol 3 - Pág. 264	01.01	R$	5.230,64	26/03/2020	R$	4.908,95
12/03/2020	NF 127	CLINICA SAUDE DA MULHER BARRETOS LTDA	Recursos humanos (6)	Vol 3 - Pág. 266	01.01	R$	16.800,00	26/03/2020	R$	15.766,80
12/03/2020	NF 127	YANNE VILLANOVA BATISTA	Recursos humanos (6)	Vol 3 - Pág. 268	01.01	R$	11.048,50	26/03/2020	R$	11.048,50
13/03/2020	NF 353	CLINICA ULTRAMED SERVIÇOS MEDICOS SS	Recursos humanos (6)	Vol 3 - Pág. 270	01.01	R$	13.500,00	26/03/2020	R$	12.669,75
23/03/2020	NF 244	CLINICA ASSIS KALIL DE SERVIÇOS MEDICOS LTDA	Recursos humanos (6)	Vol 3 - Pág. 272	01.01	R$	12.000,00	26/03/2020	R$	11.262,00
24/03/2020	NF 396	KUBO CLINICA MEDICA EIRELI	Recursos humanos (6)	Vol 3 - Pág. 274	01.01	R$	5.200,00	26/03/2020	R$	4.880,20
20/03/2020	NF 29	MARCELO DE PAULA SOUZA SILVA E SILVA NUCLEO DE DIA	Recursos humanos (6)	Vol 3 - Pág. 276	01.01	R$	1.000,00	26/03/2020	R$	1.000,00
13/03/2020	NF 3	LAURA DOMINGUES FUSTER PINHEIRO	Recursos humanos (6)	Vol 3 - Pág. 278	01.01	R$	4.070,50	26/03/2020	R$	4.070,50
20/03/2020	NF 20207	RHAFAEL V G G SOUSA EIRELI	Recursos humanos (6)	Vol 3 - Pág. 280	01.01	R$	1.163,00	26/03/2020	R$	1.163,00
04/03/2020	NF 042714820	TELEFONICA BRASIL S/A	UTILIDADES PÚBLICAS (7)	Vol 3 - Pág. 282	04.10	R$	50,30	27/03/2020	R$	50,30
05/03/2020	NF 5843	BM - APOIO EM ADMINISTRACAO LTDA	OUTROS SERVIÇOS DE TERCEIROS	Vol 3 - Pág. 284	04.04	R$	297,30	27/03/2020	R$	297,30
05/03/2020	NF 10467	COTUCA COMERCIO DE TUBOS CATANDUVA LTDA	OUTROS MATERIAIS DE CONSUMO	Vol 3 - Pág. 286	04.10	R$	5,62	27/03/2020	R$	5,62
12/03/2020	NF 1833	COMERCIAL INSTALADORA ELETRICA REVOLTINI LTDA - ME	OUTROS MATERIAIS DE CONSUMO	Vol 3 - Pág. 288	04.10	R$	57,84	27/03/2020	R$	57,84
12/03/2020	NF 21417	FACAR COM EQUIP DE PROTECAO INDIVIDUAL LTDA - ME	OUTROS MATERIAIS DE CONSUMO	Vol 3 - Pág. 290	04.10	R$	14,54	27/03/2020	R$	14,54
12/03/2020	NF 8168	JONAS CENTURION BASSI E CIA LTDA - EPP	OUTROS MATERIAIS DE CONSUMO	Vol 3 - Pág. 292	04.08	R$	151,82	27/03/2020	R$	151,82
13/03/2020	NF 78461	DICOPEL DISTRIBUICAO E COMERCIO LTDA EPP	OUTROS MATERIAIS DE CONSUMO	Vol 3 - Pág. 294	04.10	R$	7,74	27/03/2020	R$	7,74
13/03/2020	NF 237311	BOZOLI ZAMPONI LTDA	OUTROS MATERIAIS DE CONSUMO	Vol 3 - Pág. 296	04.10	R$	5,75	27/03/2020	R$	5,75
13/03/2020	NF 8173	JONAS CENTURION BASSI E CIA LTDA - EPP	OUTROS MATERIAIS DE CONSUMO	Vol 3 - Pág. 298	04.08	R$	174,31	27/03/2020	R$	174,31
13/03/2020	NF 8174	JONAS CENTURION BASSI E CIA LTDA - EPP	OUTROS MATERIAIS DE CONSUMO	Vol 3 - Pág. 300	04.08	R$	193,89	27/03/2020	R$	193,89
16/03/2020	NF 21437	FACAR COM EQUIP DE PROTECAO INDIVIDUAL LTDA - ME	OUTROS MATERIAIS DE CONSUMO	Vol 3 - Pág. 302	04.10	R$	5,17	27/03/2020	R$	5,17
16/03/2020	NF 237558	BOZOLI ZAMPONI LTDA	OUTROS MATERIAIS DE CONSUMO	Vol 3 - Pág. 304	04.10	R$	15,83	27/03/2020	R$	15,83
16/03/2020	NF 9078	DORELAR UTIL DOM DO LAR LTDA	OUTROS MATERIAIS DE CONSUMO	Vol 3 - Pág. 306	04.10	R$	4,52	27/03/2020	R$	4,52
16/03/2020	NF 3378	DALTO PAPELARIA E LIVRARIA LTDA - EPP	OUTROS MATERIAIS DE CONSUMO	Vol 3 - Pág. 308	04.10	R$	11,61	27/03/2020	R$	11,61
17/03/2020	NF 48774	TRIDA - ELETRONICA COMERCIAL LTDA ME	OUTROS MATERIAIS DE CONSUMO	Vol 3 - Pág. 310	04.10	R$	2,59	27/03/2020	R$	2,59
17/03/2020	NF 3867	VANDERLEI JOSE FERRAZ - ME	OUTROS MATERIAIS DE CONSUMO	Vol 3 - Pág. 312	04.10	R$	3,88	27/03/2020	R$	3,88
17/03/2020	NF 1607	ANA LUCIA FERREIRA DOS SANTOS CATANDUVA	MATERIAL MÉDICO E HOSPITALAR (*)	Vol 3 - Pág. 314	04.03	R$	32,55	27/03/2020	R$	32,55
17/03/2020	NF 20107	COMERCIAL CATANDUVA FERRAMENTAS LTDA ME	OUTROS MATERIAIS DE CONSUMO	Vol 3 - Pág. 316	04.10	R$	15,64	27/03/2020	R$	15,64
17/03/2020	NF 763	BRUNO DOTTO ESTEVES PAES - ME	OUTROS MATERIAIS DE CONSUMO	Vol 3 - Pág. 318	04.10	R$	49,38	27/03/2020	R$	49,38
17/03/2020	NF 8791	COLNAGHI E COLNAGHI - CATANDUVA LTDA - EPP	OUTROS MATERIAIS DE CONSUMO	Vol 3 - Pág. 320	04.10	R$	6,48	27/03/2020	R$	6,48
17/03/2020	NF 8183	JONAS CENTURION BASSI E CIA LTDA - EPP	OUTROS MATERIAIS DE CONSUMO	Vol 3 - Pág. 322	04.08	R$	64,50	27/03/2020	R$	64,50

RELAÇÃO DOS GASTOS - CONTRATO DE GESTÃO

17/03/2020	NF 8184	JONAS CENTURION BASSI E CIA LTDA - EPP	OUTROS MATERIAIS DE CONSUMO	Vol 3 - Pág. 324	04.08	R$	162,87	27/03/2020	R$	162,87
17/03/2020	NF 8185	JONAS CENTURION BASSI E CIA LTDA - EPP	OUTROS MATERIAIS DE CONSUMO	Vol 3 - Pág. 326	04.08	R$	83,37	27/03/2020	R$	83,37
17/03/2020	NF 8186	JONAS CENTURION BASSI E CIA LTDA - EPP	OUTROS MATERIAIS DE CONSUMO	Vol 3 - Pág. 328	04.08	R$	70,84	27/03/2020	R$	70,84
18/03/2020	NF 202066	MARCELO FRANCO PATANE	OUTROS SERVIÇOS DE TERCEIROS	Vol 3 - Pág. 330	04.10	R$	12,93	27/03/2020	R$	12,93
18/03/2020	NF 51230	SS CATANDUVA COM DE DESCARTAVEIS E DOCES LTDA - ME	OUTROS MATERIAIS DE CONSUMO	Vol 3 - Pág. 332	04.03	R$	5,00	27/03/2020	R$	5,00
18/03/2020	NF 237847	BOZOLI ZAMPONI LTDA	OUTROS MATERIAIS DE CONSUMO	Vol 3 - Pág. 334	04.10	R$	12,67	27/03/2020	R$	12,67
18/03/2020	NF 311	FERREIRA DECORACOES LTDA - EPP	OUTROS MATERIAIS DE CONSUMO	Vol 3 - Pág. 336	04.10	R$	27,15	27/03/2020	R$	27,15
18/03/2020	NF 202045	FERREIRA DECORACOES LTDA - EPP	OUTROS SERVIÇOS DE TERCEIROS	Vol 3 - Pág. 338	04.10	R$	18,10	27/03/2020	R$	18,10
18/03/2020	NF 3382	DALTO PAPELARIA E LIVRARIA LTDA - EPP	OUTROS MATERIAIS DE CONSUMO	Vol 3 - Pág. 340	04.02	R$	187,01	27/03/2020	R$	187,01
18/03/2020	NF 2020233	DEBORA MARCELA BRAGA CARMINE - ME	OUTROS SERVIÇOS DE TERCEIROS	Vol 3 - Pág. 342	04.10	R$	54,94	27/03/2020	R$	54,94
18/03/2020	NF 2020978	MIDDIA ASSESSORIA E COMUNICACAO LTDA - ME	OUTROS SERVIÇOS DE TERCEIROS	Vol 3 - Pág. 344	04.10	R$	297,30	27/03/2020	R$	297,30
19/03/2020	NF 20201211	MAXWELL APARECIDO MARIN ME	OUTROS SERVIÇOS DE TERCEIROS	Vol 3 - Pág. 346	04.10	R$	4,20	27/03/2020	R$	4,20
19/03/2020	NF 20201212	MAXWELL APARECIDO MARIN ME	OUTROS SERVIÇOS DE TERCEIROS	Vol 3 - Pág. 348	04.10	R$	1,62	27/03/2020	R$	1,62
19/03/2020	NF 20208765	LUIS ROGERIO CURY VALENTIN - ME	OUTROS SERVIÇOS DE TERCEIROS	Vol 3 - Pág. 350	04.10	R$	5,82	27/03/2020	R$	5,82
19/03/2020	NF 1735	LUIS ROGERIO CURY VALENTIN - ME	OUTROS MATERIAIS DE CONSUMO	Vol 3 - Pág. 352	04.10	R$	19,39	27/03/2020	R$	19,39
19/03/2020	NF 1630	ANA LUCIA FERREIRA DOS SANTOS CATANDUVA	OUTROS MATERIAIS DE CONSUMO	Vol 3 - Pág. 354	04.03	R$	19,56	27/03/2020	R$	19,56
19/03/2020	NF 1631	ANA LUCIA FERREIRA DOS SANTOS CATANDUVA	OUTROS MATERIAIS DE CONSUMO	Vol 3 - Pág. 356	04.03	R$	104,16	27/03/2020	R$	104,16
19/03/2020	NF 17424	CASSEVERINI COMERCIO DE MANGUEIRAS E FERRAMENTAS EIRELI	OUTROS MATERIAIS DE CONSUMO	Vol 3 - Pág. 358	04.03	R$	6,46	27/03/2020	R$	6,46
19/03/2020	NF 3384	DALTO PAPELARIA E LIVRARIA LTDA - EPP	OUTROS MATERIAIS DE CONSUMO	Vol 3 - Pág. 360	04.02	R$	9,46	27/03/2020	R$	9,46
19/03/2020	NF 141778	MANFRIN, CASSEB E CIA LTDA	OUTROS MATERIAIS DE CONSUMO	Vol 3 - Pág. 362	04.10	R$	3,88	27/03/2020	R$	3,88
19/03/2020	NF 8203	JONAS CENTURION BASSI E CIA LTDA - EPP	OUTROS MATERIAIS DE CONSUMO	Vol 3 - Pág. 364	04.08	R$	171,60	27/03/2020	R$	171,60
27/03/2020	NF 71	ADPECO SERVIÇOS MEDICOS S/S	RECURSOS HUMANOS (6)	Vol 3 - Pág. 368	01.01	R$	27.200,00	30/03/2020	R$	27.200,00
18/03/2020	NF 20201065	C.H.S.COMPUTADORES E PRESTAÇÃO DE SEVIÇOS LTDA	Outros serviços de terceiros	Vol 3 - Pág. 370	02.08	R$	150,00	30/03/2020	R$	146,20
10/03/2020	RECIBO	DESPESAS DE VIAGEM - SESMT	Outros materiais de consumo	Vol 3 - Pág. 372	04.10	R$	81,29	30/03/2020	R$	81,29
26/03/2020	NF 2020171	HORUS BUSINESS LTDA	OUTROS SERVIÇOS DE TERCEIROS	Vol 3 - Pág. 375	04.10	R$	295,27	31/03/2020	R$	295,27
26/03/2020	NF 181106679	ALESSANDRA APARECIDO FRASSON & CIA LTDA ME	OUTROS SERVIÇOS DE TERCEIROS	Vol 3 - Pág. 377	04.08	R$	51,70	31/03/2020	R$	51,70
26/03/2020	NF 8248	JONAS CENTURION BASSI E CIA LTDA - EPP	OUTROS MATERIAIS DE CONSUMO	Vol 3 - Pág. 379	04.02	R$	80,47	31/03/2020	R$	80,47
23/03/2020	NF 3098	ROSANGELA CHIARATO RIZZO ME	OUTROS MATERIAIS DE CONSUMO	Vol 3 - Pág. 381	04.10	R$	1,23	31/03/2020	R$	1,23
26/03/2020	NF 238894	BOZOLI ZAMPONI LTDA	OUTROS MATERIAIS DE CONSUMO	Vol 3 - Pág. 383	04.10	R$	4,07	31/03/2020	R$	4,07
27/03/2020	NF 7884	M.A.B. MAGOGA LTDA	OUTROS MATERIAIS DE CONSUMO	Vol 3 - Pág. 385	04.10	R$	16,80	31/03/2020	R$	16,80
27/03/2020	NF 1693	ANA LUCIA FERREIRA DOS SANTOS CATANDUVA	OUTROS MATERIAIS DE CONSUMO	Vol 3 - Pág. 387	04.03	R$	14,22	31/03/2020	R$	14,22
25/03/2020	NF 3391	DALTO PAPELARIA E LIVRARIA LTDA - EPP	OUTROS MATERIAIS DE CONSUMO	Vol 3 - Pág. 389	04.02	R$	1,96	31/03/2020	R$	1,96
19/03/2020	NF 39191	PAPELARIA E LIVRARIA SANTA RITA LTDA	OUTROS MATERIAIS DE CONSUMO	Vol 3 - Pág. 391	04.02	R$	30,42	31/03/2020	R$	30,42
23/03/2020	NF 20202241	ODYN COMUNICACAO EIRELI	OUTROS SERVIÇOS DE TERCEIROS	Vol 3 - Pág. 393	04.10	R$	129,26	31/03/2020	R$	129,26
19/03/2020	NF 12346	LIVRARIA E PAPELARIA OLAVO BILAC LTDA - EPP	OUTROS MATERIAIS DE CONSUMO	Vol 3 - Pág. 395	04.02	R$	2,68	31/03/2020	R$	2,68
23/03/2020	NF 8224	JONAS CENTURION BASSI E CIA LTDA - EPP	OUTROS MATERIAIS DE CONSUMO	Vol 3 - Pág. 397	04.02	R$	169,72	31/03/2020	R$	169,72
07/03/2020	FAT. 4205211782	TIM S.A.	UTILIDADES PÚBLICAS (7)	Vol 3 - Pág. 399	04.10	R$	121,86	31/03/2020	R$	121,86
24/03/2020	NF 8239	JONAS CENTURION BASSI E CIA LTDA - EPP	OUTROS MATERIAIS DE CONSUMO	Vol 3 - Pág. 401	04.02	R$	27,47	31/03/2020	R$	27,47
24/03/2020	NF 8237	JONAS CENTURION BASSI E CIA LTDA - EPP	OUTROS MATERIAIS DE CONSUMO	Vol 3 - Pág. 403	04.02	R$	71,03	31/03/2020	R$	71,03
23/03/2020	NF 238471	BOZOLI ZAMPONI LTDA	OUTROS MATERIAIS DE CONSUMO	Vol 3 - Pág. 405	04.10	R$	34,79	31/03/2020	R$	34,79
24/03/2020	NF 394995	CASA DOS CONSTRUTORES MAT.CONSTRUCAO LTDA	OUTROS MATERIAIS DE CONSUMO	Vol 3 - Pág. 407	04.10	R$	5,33	31/03/2020	R$	5,33
23/03/2020	NF 3209	NOVA TRIDA ELETRONICA CATANDUVA LTDA ME	OUTROS MATERIAIS DE CONSUMO	Vol 3 - Pág. 409	04.10	R$	15,19	31/03/2020	R$	15,19
20/03/2020	NF 20207459	A DEDETIZADORA E DESENT. ULTRARAPIDA CATANDUVA LTDA - ME	OUTROS SERVIÇOS DE TERCEIROS	Vol 3 - Pág. 411	04.10	R$	35,55	31/03/2020	R$	35,55
18/03/2020	FATURA 33612044	LOCAWEB SERVICOS DE INTERNET	UTILIDADES PÚBLICAS (7)	Vol 3 - Pág. 413	04.10	R$	67,04	31/03/2020	R$	67,04
24/03/2020	NF 4793	JOAO LUIZ MENEGUEZI CATANDUVA - ME	OUTROS MATERIAIS DE CONSUMO	Vol 3 - Pág. 415	04.10	R$	29,08	31/03/2020	R$	29,08
24/03/2020	NF 54067	GRESPAN ETIQUETAS - RIO PRETO LTDA - ME	OUTROS MATERIAIS DE CONSUMO	Vol 3 - Pág. 417	04.02	R$	28,86	31/03/2020	R$	28,86
25/03/2020	NF 395227	CASA DOS CONSTRUTORES MAT.CONSTRUCAO LTDA	OUTROS MATERIAIS DE CONSUMO	Vol 3 - Pág. 419	04.10	R$	21,55	31/03/2020	R$	21,55
26/03/2020	NF 51398	SS CATANDUVA COM DE DESCARTAVEIS E DOCES LTDA - ME	OUTROS MATERIAIS DE CONSUMO	Vol 3 - Pág. 421	04.03	R$	1,81	31/03/2020	R$	1,81
24/03/2020	NF 84193	ALFA TEK IMPORTACAO E COMERCIO EIRELI - EPP	OUTROS MATERIAIS DE CONSUMO	Vol 3 - Pág. 423	04.10	R$	19,97	31/03/2020	R$	19,97
26/03/2020	NF 84274	ALFA TEK IMPORTACAO E COMERCIO EIRELI - EPP	OUTROS MATERIAIS DE CONSUMO	Vol 3 - Pág. 425	04.10	R$	12,73	31/03/2020	R$	12,73
24/03/2020	NF 8721	AMS COMERCIO DE FERRAGENS LTDA ME	OUTROS MATERIAIS DE CONSUMO	Vol 3 - Pág. 427	04.10	R$	1,94	31/03/2020	R$	1,94
24/03/2020	NF 202010294	CATANDUVA - MAQUINAS PARA ESCRITORIO LTDA	OUTROS SERVIÇOS DE TERCEIROS	Vol 3 - Pág. 429	04.10	R$	161,58	31/03/2020	R$	161,58
30/03/2020	NF 51431	SS CATANDUVA COM DE DESCARTAVEIS E DOCES LTDA - ME	OUTROS MATERIAIS DE CONSUMO	Vol 3 - Pág. 431	04.10	R$	8,45	31/03/2020	R$	8,45
01/03/2020	FATURA 03/2020	NET SERVICOS	UTILIDADES PÚBLICAS (7)	Vol 3 - Pág. 433	04.10	R$	9,37	31/03/2020	R$	9,37
30/03/2020	NF 239108	BOZOLI ZAMPONI LTDA	OUTROS MATERIAIS DE CONSUMO	Vol 3 - Pág. 435	04.10	R$	20,97	31/03/2020	R$	20,97
28/03/2020	NF 395489	CASA DOS CONSTRUTORES MAT.CONSTRUCAO LTDA	OUTROS MATERIAIS DE CONSUMO	Vol 3 - Pág. 437	04.10	R$	1,39	31/03/2020	R$	1,39
26/03/2020	FATURA 322	ELETROFIBER COMERCIO E SERVICOS LTDA	LOCAÇÕES DIVERSAS	Vol 3 - Pág. 439	04.08	R$	833,74	31/03/2020	R$	833,74
26/03/2020	FATURA 252	NAVEGUER TELECOMUNICACOES LTDA	LOCAÇÕES DIVERSAS	Vol 3 - Pág. 441	04.08	R$	863,52	31/03/2020	R$	863,52
30/03/2020	NF 202050	SIMPLEX CONSTRUCOES E SERVICOS LTDA	OUTROS SERVIÇOS DE TERCEIROS	Vol 3 - Pág. 443	04.10	R$	1.001,78	31/03/2020	R$	1.001,78
30/03/2020	NF 202055	BENEDITO ANTONIO DE OLIVEIRA	OUTROS SERVIÇOS DE TERCEIROS	Vol 3 - Pág. 445	04.10	R$	975,93	31/03/2020	R$	975,93
30/03/2020	NF 202056	BENEDITO ANTONIO DE OLIVEIRA	OUTROS SERVIÇOS DE TERCEIROS	Vol 3 - Pág. 447	04.10	R$	982,39	31/03/2020	R$	982,39
30/03/2020	NF 52	ELETROFIBER COMERCIO E SERVICOS LTDA	OUTROS MATERIAIS DE CONSUMO	Vol 3 - Pág. 449	04.10	R$	992,09	31/03/2020	R$	992,09
TOTAL:									**R$**	**1.228.497,52**

CONFERE COM A ORIGINAL
Hospital Mahatma Gandhi

RELAÇÃO DOS GASTOS - CONTRATO DE GESTÃO

RESUMO:	**REPASSES RECEBIDOS:**	R$	1.321.658,78
	RENDIMENTOS DE APLICAÇÃO FINANCEIRA:	R$	639,97
	OUTRAS RECEITAS:	R$	-
	TOTAL DE RECEITA DISPONÍVEL NO PERÍODO:	**R$**	**1.322.298,75**
	DESPESAS CONTABILIZADAS NO PERÍODO:	R$	1.207.946,23
	DESPESAS A PAGAR NO PERÍODO:	R$	390.887,77
	DESPESAS PAGAS NO PERÍODO:	R$	1.228.497,52
	PROVISÕES RESERVADAS NO PERÍODO:	R$	110.243,08
	SALDO DE PROVISIONAMENTO:	R$	2.359.269,85

CONCILIANDO:	**Saldo Bancário Anterior (A)**	**R$**	**352.692,72**	**(=)**	
	Repasses Recebidos no Período	R$	1.321.658,78	(+)	
	Rendimentos de Aplicação Financeira	R$	639,97	(+)	
	Outras Receitas	R$	180,00	(+)	
	Montante Recebido no Período (B)	**R$**	**1.322.478,75**	**(=)**	
	Despesas Pagas no Período	R$	1.228.497,52	**(-)**	
	Outros Desembolsos	R$	-	(-)	
	Desembolsos Realizados no Período (C)	**R$**	**1.228.497,52**	**(=)**	
	Saldo Bancário Atual (A+B-C)	**R$**	**446.673,94**	**(=)**	CONCILIADO
	Saldo Bancário Extratos	**R$**	**446.673,94**	**(=)**	

Observação:

O campo "OUTRAS RECEITAS" refere-se a reembolso da nota fiscal 82 da empresa Figueiredo e Figueiredo Serv.Med. Ltda. datada de 14/02/2020 que é uma diferença de imposto que foi pago a maior e tinha em haver o crédito no valor de R$ 175,50, onde eles fizeram na data de 25/03/2020 no valor de R$ 180,00.

O valor demonstrado no saldo anterior, corresponde ao saldo remanescente do período anterior evidenciado nos extratos bancários; O valor constante em Repasses Recebidos no Período refere-se ao montante recebido financeiramente no período. O valor constante no rendimento de aplicação financeira, corresponde o montante de juros do valor disponibilizado para Aplicação; O valor classificado em Outras Receitas corresponde a ajustes necessarios e/ou estorno de Despesas; O valor evidenciado na linha Recursos Disponível no Período (B) é a soma das linhas anteriores. O valor alocado como Despesas Pagas no Período refere-se a totalidade das despesas devidamente pagas no período e demonstradas em quadro específico. Outros Desembolsos refere-se o montante demonstrado para ajustes e estornos necessários. A linha Desembolsos Realizados no Período (C) é o total de saídas financeiras ocorridas no período, conforme extratos bancários. Saldo Bancário Atual (A+B-C) é a soma do Saldo Bancário Anterior (A) com o Total de Recursos Disponível no Período (B) subtraindo os Desembolsos efetuados (C). A linha Saldo Bancário é a soma dos saldos dos extratos bancários.

CONFERE COM A ORIGINAL
Hospital Mahatma Gandhi

RELAÇÃO DOS GASTOS - CONTRATO DE GESTÃO

CONFERE COM A ORIGINAL
Hospital Mahatma Gandhi

CONTROLE PROVISÕES:	Saldo anterior	Recebido no período	Utilizado no período	Saldo do período
Dezembro/2017	0,00	44.048,35	0,00	44.048,35
Janeiro/2018	44.048,35	132.145,05	16.730,72	159.462,68
Fevereiro/2018	159.462,68	132.145,05	20.493,85	271.113,88
Março/2018	271.113,88	132.145,05	25.953,57	377.305,36
Abril/2018	377.305,36	132.145,05	26.422,09	483.028,32
Maio/2018	483.028,32	132.145,05	21.897,47	593.275,90
Junho/2018	593.275,90	132.145,05	26.382,56	699.038,39
Julho/2018	699.038,39	132.145,05	34.018,91	797.164,53
Agosto/2018	797.164,53	132.145,05	29.749,93	899.559,65
Setembro/2018	899.559,65	132.145,05	35.113,90	996.590,80
Outubro/2018	996.590,80	132.145,05	34.776,18	1.093.959,67
Novembro/2018	1.093.959,67	132.145,05	154.054,28	1.072.050,44
Dezembro/2018	1.072.050,44	132.145,05	140.611,80	1.063.583,69

CONTROLE PROVISÕES:	Saldo anterior	Recebido no período	Utilizado no período	Saldo do período
janeiro-19	1.063.583,69	161.288,44	32.700,56	1.192.171,57
fevereiro-19	1.192.171,57	161.288,44	40.678,97	1.312.781,04
março-19	1.312.781,04	161.288,44	55.601,34	1.418.468,14
abril-19	1.418.468,14	161.288,44	45.342,91	1.534.413,67
maio-19	1.534.413,67	161.288,44	0,00	1.695.702,11
Maio e Junho/19	1.695.702,11	161.288,44	102.251,88	1.754.738,67
julho-19	1.754.738,67	161.288,44	58.942,35	1.857.084,76
agosto-19	1.857.084,76	161.288,44	69.129,03	1.949.244,17
setembro-19	1.949.244,17	161.288,44	45.238,98	2.065.293,63
outubro-19	2.065.293,63	161.288,44	41.187,05	2.185.395,02
novembro-19	2.185.395,02	161.288,44	187.354,89	2.159.328,57
dezembro-19	2.159.328,57	161.288,44	180.805,95	2.139.811,06

CONTROLE PROVISÕES:	Saldo anterior	Recebido no período	Utilizado no período	Saldo do período
JANEIRO/2020	2.139.811,06	166.743,53	57.527,82	2.249.026,77
FEVEREIRO/2020	2.249.026,77	166.743,53	56.500,45	2.359.269,85

Local e Data: Bebedouro-SP, 10 de março de 2020.

HOSPITAL PSIQUIÁTRICO ESPÍRITA "MAHATMA GANDHI"
Dr. Luciano Lopes Pastor - Diretor Presidente

	DESCRIÇÃO / CATEGORIA DA DESPESA	MENSAL (contratado)	jan/20	fev/20	mar/20
01.	**PESSOAL E REFLEXO (EQUIPE MULTIPROFISSIONAL E EQUIPE MÉDICA)**	**1.141.479,95**	**1.068.500,02**	**1.079.847,70**	**974.991,76**
01.01	Remuneração de Pessoal	894.218,06	1.047.764,17	1.053.023,66	946.930,96
01.03	Encargos e Contribuições	67.272,16	0,00	14.029,66	3.952,46
01.04	Benefício	37.889,58	0,00	8.764,88	0,00
01.05	Provisionamento	99.471,37	20.735,85	2.018,97	24.108,34
01.06	Adicional Noturno	42.628,78	0,00	2.010,53	0,00
02.	**CUSTO COMPLEMENTAR**	**119.509,82**	**186.613,08**	**164.071,67**	**160.029,96**
02.01	Exames de Imagens	15.507,33	0,00	7.840,00	0,00
02.02	Gestão Medica e de recursos	15.507,33	0,00	5.500,00	9.723,37
02.03	Uniformes e Crachás	2.584,56	0,00	0,00	3.681,80
02.04	Roupas Hospitalares/Rouparia	2.687,94	0,00	17.992,00	3.000,00
02.05	EPIs	2.584,56	0,00	0,00	8.896,80
02.06	Assessoria e publicidade	8.270,58	0,00	0,00	17.000,00
02.07	Materiais de Higiene e Limpeza Lavanderia	13.956,60	9.742,72	7.852,80	7.984,72
02.08	Manutenção Preventiva e Corretiva (Predial e Equipamentos)	31.014,66	146.882,58	104.939,82	101.499,52
02.09	Suporte e Manutenção de Infra-estrutura de Ti	3.618,38	0,00	11.834,36	0,00
02.10	Sistema de Informática	6.202,93	12.987,78	8.112,69	6.609,90
02.11	Treinamento e Capacitação	17.574,97	17.000,00	0,00	1.633,85
03.	**CUSTOS INDIRETOS / COMPARTILHADOS**	**60.669,01**	**32.731,13**	**71.244,80**	**72.924,51**
04.01	Pessoal e Encargos	31.014,66	0,00	20.735,85	27.467,05
04.02	Materiais de Escritório e Informática	1.550,73	5.876,59	7.670,15	4.821,14
04.03	Materiais de Limpeza	1.536,26	0,00	0,00	183,76
04.04	Gestão Adminstrativa	5.686,02	5.500,00	1.872,27	9.037,97
04.05	Exames Atestados Saúde Ocupacional	516,91	500,00	500,00	500,00
04.06	Serviços Contábeis	3.308,23	5.400,00	19.690,06	8.330,04
04.07	Serviços Jurídico	8.270,58	8.000,00	8.000,00	8.000,00
04.08	Sistema de Informática	2.067,64	0,00	1.499,22	4.493,16
04.09	Locação de Imovel	1.550,73	0,00	1.300,00	1.300,00
04.10	Locações, veiculos, Combustível e Deslocamentos	5.169,11	7.454,54	9.977,26	8.791,40
	TOTAL GERAL	**1.321.658,78**	**1.287.844,23**	**1.315.164,17**	**1.207.946,23**

CONFERE COM
A ORIGINAL
Hospital Mahatma Gandhi

DEMONSTRATIVO DO FLUXO FINANCEIRO MENSAL			jan/20	fev/20	mar/20
SALDO BANCÁRIO ANTERIOR (a)			R$ 356.088,94	R$398.041,83	R$ 352.692,72
RECEITAS RECEBIDAS NO PERÍODO (b)		PREVISTO	R$1.011.801,69	R$1.604.447,14	R$1.322.478,75
	Repasse Recebido no mês		R$1.010.799,00	R$1.603.612,71	R$1.321.658,78
	Rendimentos de Aplicação Finaneira		R$1.002,69	R$834,43	R$ 639,97
	Outras Receitas		R$0,00		R$ 180,00
DESPESAS PAGAS NO PERÍODO					
	DESCRIÇÃO / CATEGORIA DA DESPESA	MENSAL (contratado)	jan/20	fev/20	mar/20
01.	PESSOAL E REFLEXO (EQUIPE MULTIPROFISSIONAL E EQUIPE MÉDICA)	R$ 1.141.479,95	R$ 734.627,25	R$ 1.426.341,82	R$ 983.860,56
01.01	Remuneração de Pessoal	R$ 894.218,06	R$ 696.801,78	R$ 1.401.284,81	R$ 952.249,64
01.03	Encargos e Contribuições	R$ 67.272,16	R$ -	R$ 14.029,66	R$ 3.952,46
01.04	Benefício	R$ 37.889,58	R$ -	R$ 7.360,49	R$ -
01.05	Provisionamento	R$ 99.471,37	R$ 37.825,47	R$ 1.837,27	R$ 27.658,46
01.06	Adicional Noturno	R$ 42.628,78	R$ -	R$ 1.829,59	R$ -
02.	CUSTO COMPLEMENTAR	R$ 119.509,82	R$ 172.356,78	R$ 168.316,82	R$ 147.325,33
02.01	Exames de Imagens	R$ 15.507,33	R$ -	R$ -	R$ 7.840,00
02.02	Gestão Medica e de recursos	R$ 15.507,33	R$ -	R$ -	R$ 4.886,75
02.03	Uniformes e Crachás	R$ 2.584,56	R$ -	R$ -	R$ -
02.04	Roupas Hospitalares/Rouparia	R$ 2.687,94	R$ -	R$ 16.152,00	R$ 4.840,00
02.05	EPIs	R$ 2.584,56	R$ -	R$ -	R$ 3.824,40
02.06	Assessoria e publicidade	R$ 8.270,58	R$ -	R$ -	R$ -
02.07	Materiais de Higiene e Limpeza Lavanderia	R$ 13.956,60	R$ 3.114,50	R$ 9.692,72	R$ 6.100,80
02.08	Manutenção Preventiva e Corretiva (Predial e Equipamentos)	R$ 31.014,66	R$ 139.655,92	R$ 109.293,35	R$ 107.199,88
02.09	Suporte e Manutenção de Infra-estrutura de Ti	R$ 3.618,38	R$ -	R$ 4.687,46	R$ 3.395,00
02.10	Sistema de Informática	R$ 6.202,93	R$ 12.586,36	R$ 11.491,29	R$ 9.238,50
02.11	Treinamento e Capacitação	R$ 17.574,97	R$ 17.000,00	R$ 17.000,00	R$ -
03.	CUSTOS INDIRETOS / COMPARTILHADOS	R$ 60.669,01	R$ 62.864,77	R$ 55.137,61	R$ 97.311,63
04.01	Pessoal e Encargos	R$ 31.014,66	R$ 28.783,33	R$ 20.846,61	R$ 27.574,03
04.02	Materiais de Escritório e Informática	R$ 1.550,73	R$ 7.518,54	R$ 5.856,23	R$ 9.856,49
04.03	Materiais de Limpeza	R$ 1.536,26	R$ -	R$ -	R$ 183,76
04.04	Gestão Adminstrativa	R$ 5.686,02	R$ 4.886,75	R$ 6.521,22	R$ 1.872,27
04.05	Exames Atestados Saúde Ocupacional	R$ 516,91	R$ 461,75	R$ 461,75	R$ 461,75
04.06	Serviços Contábeis	R$ 3.308,23	R$ 8.143,40	R$ 5.433,14	R$ 22.507,60
04.07	Serviços Jurídico	R$ 8.270,58	R$ 8.000,00	R$ 8.000,00	R$ 8.000,00
04.08	Sistema de Informática	R$ 2.067,64	R$ -	R$ 726,58	R$ 4.928,24
04.09	Locação de Imovel	R$ 1.550,73	R$ -	R$ 1.300,00	R$ 1.300,00
04.10	Locações, veiculos, Combustível e Deslocamentos	R$ 5.169,11	R$ 5.071,00	R$ 5.992,08	R$ 20.627,49
TOTAL GERAL DESPESAS PAGAS (c)		1.321.658,78	R$ 969.848,80	R$ 1.649.796,25	R$ 1.228.497,52
OUTROS DESEMBOLSOS (d)			R$ -		
SALDO FINANCEIRO ATUAL (a+b-c-d)			R$ 398.041,83	R$ 352.692,72	R$ 446.673,94
SALDO EXTRATO BANCÁRIO ATUAL			R$ 398.041,83	R$ 352.692,72	R$ 446.673,94

CONFERE COM
A ORIGINAL
Hospital Mahatma Gandhi

- **Extratos Bancários**

CONFERE COM
A ORIGINAL
Hospital Mahatma Gandhi

CAIXA

Extrato por período

Cliente: HOSPITAL PSIQ ESP MAHATMA GANDHI

Conta: 2967 / 003 / 00001845-5

Data: 01/04/2020 - 08:59

Mês: Março/2020

Período: 1 - 31

Extrato

Data Mov.	Nr. Doc.	Histórico	Valor	Saldo
	000000	SALDO ANTERIOR	0,00	0,00
28/02/2020	535746	APLICACAO	75.000,00 D	75.000,00 D
28/02/2020	121898	ENVIO TED	22.054,75 D	97.054,75 D
28/02/2020	122135	ENVIO TED	10.500,00 D	107.554,75 D
28/02/2020	174335	ENVIO TED	5.500,00 D	113.054,75 D
28/02/2020	727220	RESG AUTOM	113.054,75 C	0,00 C
02/03/2020	309623	PAG BOLETO	6.966,16 D	6.966,16 D
02/03/2020	310018	DEB TARIFA	0,78 D	6.966,94 D
02/03/2020	727220	RESG AUTOM	6.966,94 C	0,00 C
03/03/2020	245820	PAG BOLETO	1.399,65 D	1.399,65 D
03/03/2020	727220	RESG AUTOM	1.399,65 C	0,00 C
04/03/2020	181150	PAG BOLETO	2.195,00 D	2.195,00 D
04/03/2020	727220	RESG AUTOM	2.195,00 C	0,00 C
06/03/2020	216208	PAG BOLETO	2.755,00 D	2.755,00 D
06/03/2020	102423	ENVIO TED	461,75 D	3.216,75 D
06/03/2020	135052	ENVIO TED	83,10 D	3.299,85 D
06/03/2020	135341	ENVIO TED	1.303,89 D	4.603,74 D
06/03/2020	135643	ENVIO TED	81,30 D	4.685,04 D
06/03/2020	061021	TEV MESM T	20.315,58 D	25.000,62 D
06/03/2020	727220	RESG AUTOM	25.000,62 C	0,00 C
09/03/2020	528478	RESGATE	5.000,00 C	5.000,00 C
09/03/2020	471435	PAG BOLETO	840,00 D	4.160,00 C
09/03/2020	472189	PAG BOLETO	4.852,80 D	692,80 D
09/03/2020	473088	PAG BOLETO	1.361,13 D	2.053,93 D
09/03/2020	171112	ENVIO TED	1.840,00 D	3.893,93 D
09/03/2020	727220	RESG AUTOM	3.893,93 C	0,00 C
10/03/2020	000001	CRED TED	475.797,00 C	475.797,00 C
10/03/2020	456348	PAG BOLETO	399,00 D	475.398,00 C

CONFERE COM A ORIGINAL Hospital Mahatma Gandhi

10/03/2020	123533	ENVIO TED	933,30 D	474.464,70 C
10/03/2020	343017	FOL PAGTO	234.540,29 D	239.924,41 C
11/03/2020	147220	ENVIO TED	2.612,50 D	237.311,91 C
11/03/2020	111242	TEV MESM T	27.467,05 D	209.844,86 C
12/03/2020	245014	PAG BOLETO	62,20 D	209.782,66 C
12/03/2020	245330	PAG BOLETO	725,79 D	209.056,87 C
12/03/2020	133333	ENVIO TED	18,00 D	209.038,87 C
12/03/2020	133545	ENVIO TED	4.886,75 D	204.152,12 C
12/03/2020	133800	ENVIO TED	17.000,00 D	187.152,12 C
12/03/2020	134022	ENVIO TED	2.817,54 D	184.334,58 C
12/03/2020	121124	ENVIO TEV	1.323,70 D	183.010,88 C
12/03/2020	121124	TEV MESM T	297,30 D	182.713,58 C
12/03/2020	121125	TEV MESM T	136,62 D	182.576,96 C
12/03/2020	121529	TEV MESM T	1.158,78 D	181.418,18 C
12/03/2020	310018	FOL PAGTO	15.766,15 D	165.652,03 C
12/03/2020	310018	FOL PAGTO	3.732,15 D	161.919,88 C
12/03/2020	343017	DEB TARIFA	99,96 D	161.819,92 C
13/03/2020	346616	PG PREFEIT	75,95 D	161.743,97 C
13/03/2020	518056	DEB P FGTS	1.606,95 D	160.137,02 C
13/03/2020	529020	PAG BOLETO	43,08 D	160.093,94 C
13/03/2020	529468	PAG BOLETO	37,37 D	160.056,57 C
13/03/2020	529736	PAG BOLETO	1.812,95 D	158.243,62 C
13/03/2020	529974	PAG BOLETO	2.935,24 D	155.308,38 C
13/03/2020	530327	PAG BOLETO	2.454,60 D	152.853,78 C
13/03/2020	530560	PAG BOLETO	99,90 D	152.753,88 C
13/03/2020	530843	PAG BOLETO	260,00 D	152.493,88 C
13/03/2020	531103	PAG BOLETO	3.395,00 D	149.098,88 C
13/03/2020	532511	PAG BOLETO	1.841,02 D	147.257,86 C
13/03/2020	164231	ENVIO TED	1.235,00 D	146.022,86 C
13/03/2020	164422	ENVIO TED	5.500,00 D	140.522,86 C
13/03/2020	164600	ENVIO TED	8.000,00 D	132.522,86 C
13/03/2020	165777	ENVIO TED	1.300,00 D	131.222,86 C
13/03/2020	131341	ENVIO TEV	7.280,00 D	123.942,86 C
13/03/2020	131341	ENVIO TEV	7.350,00 D	116.592,86 C
13/03/2020	131342	ENVIO TEV	7.200,00 D	109.392,86 C
13/03/2020	131343	ENVIO TEV	7.300,00 D	102.092,86 C
13/03/2020	131550	TEV MESM T	5.618,43 D	96.474,43 C
16/03/2020	177557	ENVIO TED	1.163,00 D	95.311,43 C
16/03/2020	161159	TEV MESM T	2.780,15 D	92.531,28 C

CONFERE COM A ORIGINAL
Hospital Mahatma Gandhi

16/03/2020	310018	DEB TARIFA	5,46 D	92.525,82 C
17/03/2020	425472	PAG BOLETO	3.378,60 D	89.147,22 C
17/03/2020	426285	PAG BOLETO	232,46 D	88.914,76 C
17/03/2020	426591	PAG BOLETO	4.751,88 D	84.162,88 C
17/03/2020	427710	PAG BOLETO	3.000,00 D	81.162,88 C
17/03/2020	160030	ENVIO TED	7.840,00 D	73.322,88 C
17/03/2020	160181	ENVIO TED	2.800,00 D	70.522,88 C
17/03/2020	160509	ENVIO TED	2.430,41 D	68.092,47 C
17/03/2020	171430	TEV MESM T	3.952,46 D	64.140,01 C
17/03/2020	171431	ENVIO TEV	19.930,00 D	44.210,01 C
18/03/2020	313968	RESGATE	10.000,00 C	54.210,01 C
18/03/2020	710768	PAG AGUA	34,82 D	54.175,19 C
18/03/2020	181121	TEV MESM T	23.714,21 D	30.460,98 C
19/03/2020	274887	RESGATE	5.000,00 C	35.460,98 C
19/03/2020	191303	CRED TEV	2.000,00 C	37.460,98 C
19/03/2020	300052	CHEQUE SAC	6.992,02 D	30.468,96 C
19/03/2020	300053	CHEQUE SAC	21.698,38 D	8.770,58 C
19/03/2020	479278	PAG DARF	3.472,66 D	5.297,92 C
19/03/2020	479337	PAG DARF	766,77 D	4.531,15 C
19/03/2020	479564	PAG DARF	94,77 D	4.436,38 C
20/03/2020	149455	ENVIO TED	500,00 D	3.936,38 C
20/03/2020	201150	TEV MESM T	2.000,00 D	1.936,38 C
23/03/2020	454402	RESGATE	1.000,00 C	2.936,38 C
23/03/2020	464589	APLICACAO	840.000,00 D	837.063,62 D
23/03/2020	000001	CRED TED	845.861,78 C	8.798,16 C
23/03/2020	310018	FOL PAGTO	3.699,87 D	5.098,29 C
24/03/2020	299752	APLICACAO	1.000,00 D	4.098,29 C
24/03/2020	119196	ENVIO TED	3.056,60 D	1.041,69 C
24/03/2020	119350	ENVIO TED	79,80 D	961,89 C
24/03/2020	119489	ENVIO TED	1.436,99 D	475,10 D
24/03/2020	241153	TEV MESM T	4.544,89 D	5.019,99 D
24/03/2020	241231	ENVIO TEV	7.320,00 D	12.339,99 D
24/03/2020	241238	ENVIO TEV	7.430,00 D	19.769,99 D
24/03/2020	241238	ENVIO TEV	7.813,71 D	27.583,70 D
24/03/2020	241239	ENVIO TEV	7.400,00 D	34.983,70 D
24/03/2020	727220	RESG AUTOM	34.983,70 C	0,00 C
25/03/2020	115602	DEVOL TED	188,00 C	188,00 C
25/03/2020	186186	DEVOL TED	188,00 C	376,00 C
25/03/2020	091374	DOC ELET	180,00 C	556,00 C

CONFERE COM A ORIGINAL
Hospital Mahatma Gandhi

25/03/2020	226026	PAG AGUA	41,16 D	514,84 C
25/03/2020	226269	PG LUZ/GAS	79,08 D	435,76 C
25/03/2020	115602	ENVIO TED	188,00 D	247,76 C
25/03/2020	115743	ENVIO TED	14.000,00 D	13.752,24 D
25/03/2020	116018	ENVIO TED	3.284,75 D	17.036,99 D
25/03/2020	116197	ENVIO TED	11.048,50 D	28.085,49 D
25/03/2020	116355	ENVIO TED	2.907,50 D	30.992,99 D
25/03/2020	116542	ENVIO TED	4.908,94 D	35.901,93 D
25/03/2020	116724	ENVIO TED	8.141,00 D	44.042,93 D
25/03/2020	116938	ENVIO TED	1.407,75 D	45.450,68 D
25/03/2020	117107	ENVIO TED	5.631,00 D	51.081,68 D
25/03/2020	117245	ENVIO TED	37.110,17 D	88.191,85 D
25/03/2020	117413	ENVIO TED	9.572,70 D	97.764,55 D
25/03/2020	117620	ENVIO TED	11.048,50 D	108.813,05 D
25/03/2020	117812	ENVIO TED	16.611,45 D	125.424,50 D
25/03/2020	117932	ENVIO TED	2.000,00 D	127.424,50 D
25/03/2020	118183	ENVIO TED	14.039,96 D	141.464,46 D
25/03/2020	118328	ENVIO TED	11.700,00 D	153.164,46 D
25/03/2020	118482	ENVIO TED	938,50 D	154.102,96 D
25/03/2020	118606	ENVIO TED	3.682,83 D	157.785,79 D
25/03/2020	118790	ENVIO TED	7.640,32 D	165.426,11 D
25/03/2020	119008	ENVIO TED	16.893,00 D	182.319,11 D
25/03/2020	119230	ENVIO TED	14.189,18 D	196.508,29 D
25/03/2020	119372	ENVIO TED	2.326,00 D	198.834,29 D
25/03/2020	119599	ENVIO TED	1.744,50 D	200.578,79 D
25/03/2020	119812	ENVIO TED	4.100,00 D	204.678,79 D
25/03/2020	120024	ENVIO TED	10.500,00 D	215.178,79 D
25/03/2020	120224	ENVIO TED	9.902,00 D	225.080,79 D
25/03/2020	120332	ENVIO TED	1.300,00 D	226.380,79 D
25/03/2020	120676	ENVIO TED	4.652,00 D	231.032,79 D
25/03/2020	120877	ENVIO TED	10.565,85 D	241.598,64 D
25/03/2020	121244	ENVIO TED	6.978,00 D	248.576,64 D
25/03/2020	121411	ENVIO TED	1.970,85 D	250.547,49 D
25/03/2020	121567	ENVIO TED	2.669,84 D	253.217,33 D
25/03/2020	121740	ENVIO TED	2.904,01 D	256.121,34 D
25/03/2020	123695	ENVIO TED	1.950,00 D	258.071,34 D
25/03/2020	123861	ENVIO TED	6.978,00 D	265.049,34 D
25/03/2020	124597	ENVIO TED	32.027,25 D	297.076,59 D

CONFERE COM A ORIGINAL
Hospital Mahatma Gandhi

25/03/2020	124769	ENVIO TED	1.830,07 D	298.906,66 D
25/03/2020	124992	ENVIO TED	11.400,00 D	310.306,66 D
25/03/2020	125472	ENVIO TED	12.679,03 D	322.985,69 D
25/03/2020	126719	ENVIO TED	9.539,25 D	332.524,94 D
25/03/2020	126922	ENVIO TED	1.000,00 D	333.524,94 D
25/03/2020	127119	ENVIO TED	8.886,13 D	342.411,07 D
25/03/2020	127305	ENVIO TED	10.914,76 D	353.325,83 D
25/03/2020	127491	ENVIO TED	3.820,17 D	357.146,00 D
25/03/2020	127803	ENVIO TED	21.829,51 D	378.975,51 D
25/03/2020	127939	ENVIO TED	28.228,72 D	407.204,23 D
25/03/2020	128073	ENVIO TED	17.737,65 D	424.941,88 D
25/03/2020	128220	ENVIO TED	10.467,00 D	435.408,88 D
25/03/2020	128602	ENVIO TED	9.385,00 D	444.793,88 D
25/03/2020	128860	ENVIO TED	31.200,00 D	475.993,88 D
25/03/2020	186186	ENVIO TED	188,00 D	476.181,88 D
25/03/2020	310018	DEB TARIFA	0,78 D	476.182,66 D
25/03/2020	727220	RESG AUTOM	476.182,66 C	0,00 C
26/03/2020	235840	PAG BOLETO	1.248,00 D	1.248,00 D
26/03/2020	125371	ENVIO TED	188,00 D	1.436,00 D
26/03/2020	125609	ENVIO TED	1.074,03 D	2.510,03 D
26/03/2020	126497	ENVIO TED	14.077,50 D	16.587,53 D
26/03/2020	126734	ENVIO TED	17.690,73 D	34.278,26 D
26/03/2020	127214	ENVIO TED	1.500,00 D	35.778,26 D
26/03/2020	127426	ENVIO TED	1.300,00 D	37.078,26 D
26/03/2020	127598	ENVIO TED	4.410,00 D	41.488,26 D
26/03/2020	128354	ENVIO TED	10.914,75 D	52.403,01 D
26/03/2020	128531	ENVIO TED	10.500,00 D	62.903,01 D
26/03/2020	128737	ENVIO TED	5.120,00 D	68.023,01 D
26/03/2020	128957	ENVIO TED	4.223,25 D	72.246,26 D
26/03/2020	129176	ENVIO TED	4.908,95 D	77.155,21 D
26/03/2020	129541	ENVIO TED	15.766,80 D	92.922,01 D
26/03/2020	129710	ENVIO TED	11.048,50 D	103.970,51 D
26/03/2020	129949	ENVIO TED	12.669,75 D	116.640,26 D
26/03/2020	130135	ENVIO TED	11.262,00 D	127.902,26 D
26/03/2020	130287	ENVIO TED	4.880,20 D	132.782,46 D
26/03/2020	130478	ENVIO TED	1.000,00 D	133.782,46 D
26/03/2020	143473	ENVIO TED	4.070,50 D	137.852,96 D
26/03/2020	163346	ENVIO TED	1.163,00 D	139.015,96 D
26/03/2020	727220	RESG AUTOM	139.015,96 C	0,00 C

CONFERE COM A ORIGINAL Hospital Mahatma Gandhi

27/03/2020	271300	TEV MESM T	2.449,58 D	2.449,58 D
27/03/2020	727220	RESG AUTOM	2.449,58 C	0,00 C
30/03/2020	419430	APLICACAO	100.000,00 D	100.000,00 D
30/03/2020	141137	ENVIO TED	27.200,00 D	127.200,00 D
30/03/2020	301403	ENVIO TEV	146,20 D	127.346,20 D
30/03/2020	301403	TEV MESM T	81,29 D	127.427,49 D
30/03/2020	727220	RESG AUTOM	127.427,49 C	0,00 C
31/03/2020	312044	TEV MESM T	7.143,22 D	7.143,22 D
31/03/2020	727220	RESG AUTOM	7.143,22 C	0,00 C

SAC CAIXA: 0800 726 0101
Pessoas com deficiência auditiva: 0800 726 2492
Ouvidoria: 0800 725 7474
Help Desk CAIXA: 0800 726 0104

CONFERE COM A ORIGINAL
Hospital Mahatma Gandhi

CAIXA

Extrato Fundo de Investimento
Para simples verificação

Nome da Agência	Código	Operação	Emissão
MONSENHOR ALBINO, SP	2967	5157	03/04/2020

Fundo	CNPJ do Fundo	Início das Atividades do Fundo
CAIXA FIC PREMIUM RF REF DI LP	10.646.885/0001-54	15/07/2009

Rentabilidade do Fundo

No Mês(%)	No Ano(%)	Nos Últimos 12 Meses(%)	Cota em: 28/02/2020	Cota em: 31/03/2020
0,0959	0,7343	4,8629	2,615902	2,618412

Administradora

Nome	Endereço	CNPJ da Administradora
Caixa Econômica Federal	SBS - Quadra 04 - Lotes 3/4 - Brasília/DF	00.360.305/0001-04

Cliente

Nome	CPF/CNPJ	Conta Corrente	Mês/Ano	Folha
HOSPITAL PSIQ ESP MAHATMA GANDHI	47.078.019/0001-14	003.00001845-5	03/2020	01/01

Análise do Perfil do Investidor	Data da Avaliação

Resumo da Movimentação

Histórico	Valor em R$	Qtde de Cotas
Saldo Anterior	163.689,83C	62.574,910987
Aplicações	0,00	0,000000
Resgates	0,00	0,000000
Rendimento Bruto no Mês	157,07C	
IRRF	0,00	
IOF	0,00	
Taxa de Saída	0,00	
Saldo Bruto*	163.846,90C	62.574,910987
Resgate Bruto em Trânsito*	0,00	

(*) Valor sujeito à tributação, conforme legislação em vigor

Movimentação Detalhada

Data	Histórico	Valor R$	Qtde de Cotas

Dados de Tributação

Rendimento Base	IRRF
0,00	0,00

Informações ao Cotista

Consulte seu extrato de fundos exclusivamente pelo Internet Banking CAIXA, de forma prática e segura, e beneficie-se de todas as vantagens que os serviços on-line lhe proporcionam. Fale com seu Gerente para solicitar a inibição do envio mensal do seu extrato pelos Correios. Além de reduzir suas despesas com impressão e postagem dos extratos, você contribui para preservação do meio-ambiente!

Prezado(a) Cotista, compareça à sua agência de relacionamento e cadastre ou atualize seu endereço de e-mail.

Serviço de Atendimento ao Cotista

SAC:	Endereço para Correspondência:
0800 726 0101	Caixa Postal 72624, São Paulo/SP CEP: 01405-001
Ouvidoria:	Endereço Eletrônico:
0800 725 7474	https://www1.caixa.gov.br/atendimento/telefones_da_caixa.asp
	Acesse o site da CAIXA: www.caixa.gov.br

CONFERE COM A ORIGINAL Hospital Mahatma Gandhi

IMPRIMIR RETORNAR FECHAR

CONFERE COM A ORIGINAL
Hospital Mahatma Gandhi

CAIXA

Extrato Fundo de Investimento

Para simples verificação

Nome da Agência	Código	Operação	Emissão
MONSENHOR ALBINO, SP	2967	0058	03/04/2020

Fundo	CNPJ do Fundo	Início das Atividades do Fundo
CAIXA FIC EXECUTIVO RF LP	01.165.781/0001-37	02/09/1996

Rentabilidade do Fundo

No Mês(%)	No Ano(%)	Nos Últimos 12 Meses(%)	Cota em: 28/02/2020	Cota em: 31/03/2020
0,0921	0,6323	4,2417	18,894979	18,912383

Administradora

Nome	Endereço	CNPJ da Administradora
Caixa Econômica Federal	SBS - Quadra 04 - Lotes 3/4 - Brasília/DF	00.360.305/0001-04

Cliente

Nome	CPF/CNPJ	Conta Corrente	Mês/Ano	Folha
HOSPITAL PSIQ ESP MAHATMA GANDHI	47.078.019/0001-14	003.00001845-5	03/2020	01/01

Análise do Perfil do Investidor	Data da Avaliação

Resumo da Movimentação

Histórico	Valor em R$	Qtde de Cotas
Saldo Anterior	148.572,15C	7.863,049100
Aplicações	101.000,00C	5.341,566131
Resgates	21.000,00D	1.110,668704
Rendimento Bruto no Mês	153,19C	
IRRF	0,00	
IOF	0,00	
Taxa de Saída	0,00	
Saldo Bruto*	228.725,34C	12.093,946527
Resgate Bruto em Trânsito*	0,00	

(*) Valor sujeito à tributação, conforme legislação em vigor

Movimentação Detalhada

Data	Histórico	Valor R$	Qtde de Cotas
09 / 03	RESGATE	5.000,00D	264,442989
	IRRF	0,00	
	IOF	0,00	
18 / 03	RESGATE	10.000,00D	528,892972
	IRRF	0,00	
	IOF	0,00	
19 / 03	RESGATE	5.000,00D	264,445055
	IRRF	0,00	
	IOF	0,00	
23 / 03	RESGATE	1.000,00D	52,887686
	IRRF	0,00	
	IOF	0,00	
24 / 03	APLICACAO	1.000,00C	52,870797
30 / 03	APLICACAO	100.000,00C	5.288,695334

Dados de Tributação

Rendimento Base	IRRF
0,00	0,00

Informações ao Cotista

Consulte seu extrato de fundos exclusivamente pelo Internet Banking CAIXA, de forma prática e segura, e beneficie-se de todas as vantagens que os serviços on-line lhe proporcionam. Fale com seu Gerente para solicitar a inibição do envio mensal do seu extrato pelos Correios. Além de reduzir suas despesas com impressão e postagem dos extratos, você contribui para preservação do meio-ambiente!

Prezado(a) Cotista, compareça à sua agência de relacionamento e cadastre ou atualize seu endereço de e-mail.

Serviço de Atendimento ao Cotista

SAC:	Endereço para Correspondência:
0800 726 0101	Caixa Postal 72624, São Paulo/SP CEP: 01405-001
Ouvidoria:	Endereço Eletrônico:
0800 725 7474	https://www1.caixa.gov.br/atendimento/telefones_da_caixa.asp
	Acesse o site da CAIXA: www.caixa.gov.br

CONFERE COM A ORIGINAL Hospital Mahatma Gandhi

IMPRIMIR RETORNAR FECHAR

CONFERE COM A ORIGINAL
Hospital Mahatma Gandhi

CAIXA

Extrato Fundo de Investimento

Para simples verificação

Nome da Agência	Código	Operação	Emissão
MONSENHOR ALBINO, SP	2967	5901	03/04/2020

Fundo	CNPJ do Fundo	Início das Atividades do Fundo
CAIXA FIC GIRO EMPRESAS RF REF DI L	16.916.063/0001-22	27/03/2013

Rentabilidade do Fundo

No Mês(%)	No Ano(%)	Nos Últimos 12 Meses(%)	Cota em: 28/02/2020	Cota em: 31/03/2020
0,2984	0,8923	4,9974	1,854091	1,859625

Administradora

Nome	Endereço	CNPJ da Administradora
Caixa Econômica Federal	SBS - Quadra 04 - Lotes 3/4 - Brasília/DF	00.360.305/0001-04

Cliente

Nome	CPF/CNPJ	Conta Corrente	Mês/Ano	Folha
HOSPITAL PSIQ ESP MAHATMA GANDHI	47.078.019/0001-14	003.00001845-5	03/2020	01/02

Análise do Perfil do Investidor	Data da Avaliação

Resumo da Movimentação

Histórico	Valor em R$	Qtde de Cotas
Saldo Anterior	40.430,74C	21.806,233591
Aplicações	840.000,00C	452.036,748435
Resgates	826.658,75D	444.750,182246
Rendimento Bruto no Mês	329,71C	
IRRF	0,00	
IOF	0,00	
Taxa de Saída	0,00	
Saldo Bruto*	54.101,70C	29.092,799780
Resgate Bruto em Trânsito*	0,00	

(*) Valor sujeito à tributação, conforme legislação em vigor

Movimentação Detalhada

Data	Histórico	Valor R$	Qtde de Cotas
02 / 03	RESGATE	6.966,94D	3.757,070780
	IRRF	0,00	
	IOF	0,00	
03 / 03	RESGATE	1.399,65D	754,690908
	IRRF	0,00	
	IOF	0,00	
04 / 03	RESGATE	2.195,00D	1.183,377871
	IRRF	0,00	
	IOF	0,00	
06 / 03	RESGATE	25.000,62D	13.474,618376
	IRRF	0,00	
	IOF	0,00	
09 / 03	RESGATE	3.893,93D	2.098,420935
	IRRF	0,00	
	IOF	0,00	
23 / 03	APLICACAO	840.000,00C	452.036,748435
24 / 03	RESGATE	34.983,70D	18.823,632810
	IRRF	0,00	
	IOF	0,00	
25 / 03	RESGATE	476.182,66D	256.186,553503
	IRRF	0,00	
	IOF	0,00	
26 / 03	RESGATE	139.015,96D	74.781,333055

Dados de Tributação

Rendimento Base	IRRF
0,00	0,00

Informações ao Cotista

Serviço de Atendimento ao Cotista

SAC:	Endereço para Correspondência:
0800 726 0101	Caixa Postal 72624, São Paulo/SP CEP: 01405-001
Ouvidoria:	Endereço Eletrônico:
0800 725 7474	https://www1.caixa.gov.br/atendimento/telefones_da_caixa.asp
	Acesse o site da CAIXA: www.caixa.gov.br

CONFERE COM A ORIGINAL Hospital Mahatma Gandhi

CAIXA

Extrato Fundo de Investimento
Para simples verificação

Nome da Agência	Código	Operação	Emissão
MONSENHOR ALBINO, SP	2967	5901	03/04/2020

Fundo	CNPJ do Fundo	Início das Atividades do Fundo
CAIXA FIC GIRO EMPRESAS RF REF DI L	16.916.063/0001-22	27/03/2013

Rentabilidade do Fundo

No Mês(%)	No Ano(%)	Nos Últimos 12 Meses(%)	Cota em: 28/02/2020	Cota em: 31/03/2020
0,2984	0,8923	4,9974	1,854091	1,859625

Administradora

Nome	Endereço	CNPJ da Administradora
Caixa Econômica Federal	SBS - Quadra 04 - Lotes 3/4 - Brasília/DF	00.360.305/0001-04

Cliente

Nome	CPF/CNPJ	Conta Corrente	Mês/Ano	Folha
HOSPITAL PSIQ ESP MAHATMA GANDHI	47.078.019/0001-14	003.00001845-5	03/2020	02/02

Análise do Perfil do Investidor	Data da Avaliação

Resumo da Movimentação

Histórico	Valor em R$	Qtde de Cotas
Saldo Anterior	40.430,74C	21.806,233591
Aplicações	840.000,00C	452.036,748435
Resgates	826.658,75D	444.750,182246
Rendimento Bruto no Mês	329,71C	
IRRF	0,00	
IOF	0,00	
Taxa de Saída	0,00	
Saldo Bruto*	54.101,70C	29.092,799780
Resgate Bruto em Trânsito*	0,00	

(*) Valor sujeito à tributação, conforme legislação em vigor

Movimentação Detalhada

Data	Histórico	Valor R$	Qtde de Cotas
	IRRF	0,00	
	IOF	0,00	
27 / 03	RESGATE	2.449,58D	1.317,574803
	IRRF	0,00	
	IOF	0,00	
30 / 03	RESGATE	127.427,49D	68.531,694188
	IRRF	0,00	
	IOF	0,00	
31 / 03	RESGATE	7.143,22D	3.841,215013
	IRRF	0,00	
	IOF	0,00	

Dados de Tributação

Rendimento Base	IRRF
0,00	0,00

Informações ao Cotista

Acesse o site da CAIXA e conheça os E-FUNDOS : os fundos da CAIXA com movimentações exclusivamente pelo Internet Banking CAIXA e com taxas de administração inferiores às praticadas pelo mercado. Com os E-FUNDOS CAIXA você tem excelentes opções de investimento ao alcance de suas mãos, de acordo com seu perfil.
Um jeito prático de investir, da comodidade da sua casa!

Prezado(a) Cotista, compareça à sua agência de relacionamento e cadastre ou atualize seu endereço de e-mail.

Serviço de Atendimento ao Cotista

SAC:	Endereço para Correspondência:
0800 726 0101	Caixa Postal 72624, São Paulo/SP CEP: 01405-001
Ouvidoria:	Endereço Eletrônico:
0800 725 7474	https://www1.caixa.gov.br/atendimento/telefones_da_caixa.asp
Acesse o site da CAIXA: www.caixa.gov.br	

CONFERE COM A ORIGINAL Hospital Mahatma Gandhi

IMPRIMIR RETORNAR FECHAR

CONFERE COM A ORIGINAL
Hospital Mahatma Gandhi

- **Documentos Comprobatórios**

CONFERE COM
A ORIGINAL
Hospital Mahatma Gandhi

RECEBEMOS DE GUSTAVO PAVANELLI ME OS PRODUTOS/SERVIÇOS CONSTANTES DA NOTA FISCAL INDICADA AO LADO		NF-E Nº 000.016.595 SÉRIE: 1
DATA DE RECEBIMENTO	IDENTIFICAÇÃO E ASSINATURA DO RECEBEDOR	

GUSTAVO PAVANELLI ME

AV Manoel Martins Fontes, 950 - - Loteamento Colina Verde,
Jaboticabal - SP - CEP: 14887-392 - FONE/FAX: (16) 3202-0500

DANFE

Documento Auxiliar da Nota Fiscal Eletrônica

0 - ENTRADA
1 - SAÍDA [1]

Nº 000.016.595

SÉRIE: 1

Página 1 de 1

CONTROLE DO FISCO

CHAVE DE ACESSO
3520 0211 3360 5700 0182 5500 1000 0165 9512 5740 4905

Consulta de autenticidade no portal nacional da NF-e www.nfe.fazenda.gov.br/portal ou no site da Sefaz Autorizada

NATUREZA DA OPERAÇÃO	PROTOCOLO DE AUTORIZAÇÃO
VENDA	**135200092345103 - 03/02/2020 14:36**

INSCRIÇÃO ESTADUAL	INSCRIÇÃO ESTADUAL DO SUBST. TRIB.	CNPJ
391.142.010.113		11.336.057/0001-82

DESTINATÁRIO / REMETENTE

NOME/RAZÃO SOCIAL		CNPJ/CPF/RNE	DATA DA EMISSÃO
HOSPITAL PSIQUIÁTRICO ESPÍRITA MAHATMA GANDHI		47.078.019/0001-14	03/02/2020
ENDEREÇO	**BAIRRO/DISTRITO**	**CEP**	**DATA DA ENTRADA/SAÍDA**
R DUARTINA, 1311 -	JARDIM SOTO	15810150	
MUNICÍPIO	**FONE/FAX**	**UF** / **INSCRIÇÃO ESTADUAL**	**HORA DE ENTRADA/SAÍDA**
CATANDUVA	(17)35249070	SP / ISENTO	

FATURA / DUPLICATA - A Prazo

NÚMERO	VENCIMENTO	VALOR	NÚMERO	VENCIMENTO	VALOR	NÚMERO	VENCIMENTO	VALOR
16595/1	02/03/2020	6.966,16						

CÁLCULO DO IMPOSTO

BASE DE CÁLCULO DO ICMS	VALOR DO ICMS	BASE DE CÁLCULO DO ICMS ST	VALOR DO ICMS ST	VALOR TOTAL DOS PRODUTOS
0,00	0,00	0,00	0,00	6.966,16

VALOR DO FRETE	VALOR DO SEGURO	DESCONTO	VALOR DO IPI	OUTRAS DESPESAS ACESSÓRIAS	VALOR TOTAL DA NOTA
0,00	0,00	0,00	0,00	0,00	6.966,16

TRANSPORTADOR / VOLUMES TRANSPORTADOS

RAZÃO SOCIAL	FRETE POR CONTA	CÓDIGO ANTT	PLACA DO VEÍCULO	UF	CNPJ/CPF
	0 - Contratação do Frete por conta do Remetente (CIF)				

ENDEREÇO	MUNICÍPIO	UF	INSCRIÇÃO ESTADUAL

QUANTIDADE	ESPÉCIE	MARCA	NUMERAÇÃO	PESO BRUTO	PESO LÍQUIDO
0				0,000	0,000

DADOS DOS PRODUTOS / SERVIÇOS

CÓDIGO	DESCRIÇÃO DO PRODUTO / SERVIÇO	NCM/SH	CST	CFOP	UNID.	QTD.	VR. UNIT.	VR. TOTAL	BC ICMS	VR. IPI	ALIQ. ICMS	ALIQ. IPI
445	CARGA DE OXIGÊNIO MEDICINAL (10M³) ONU 1072 -2.2 -25	28044000	0102	5102	UN	40,0000	163,6400	6.545,60	0,00	0,00	0,00	0,00
NR LOTE: E3669P445, E3647P445, E3644P445, E3557P445, E3475P445, E3461P445, E3543P445, E3477P445, E3495P445, E3608P445, E3564P445, E3581P445 - NR(S). SÉRIE(S): 4287716, 4045886, 549455, MW5070, 4135658, 3745136, 4304541, 196274, 3907412, 3925900, 4165146, 4254906, 4256142, 4245366, 3902223, 3773928, JLI2-100, 3162549, 4205956, JFG8-121, 4031620, 4295409, 4135421, 4010455												
446	CARGA DE OXIGÊNIO MEDICINAL (1M³) TIPO G ONU 1072 -2.2 -25	28044000	0102	5102	UN	3,0000	60,0800	180,24	0,00	0,00	0,00	0,00
852	CARGA DE OXIGENIO MEDICINAL TIPO G.	28044000	0102	5102	UN	4,0000	60,0800	240,32	0,00	0,00	0,00	0,00
NR LOTE: E3644P852, E3647P852, E3319P852 - NR(S). SÉRIE(S): AS2460061, BX386075, BX381915, AS2295239												

CÁLCULO DO ISSQN

INSCRIÇÃO MUNICIPAL	VALOR TOTAL DOS SERVIÇOS	BASE DE CÁLCULO DO ISSQN	VALOR DO ISSQN
116675	0,00	0,00	0,00

DADOS ADICIONAIS

INFORMAÇÕES COMPLEMENTARES	RESERVADO AO FISCO
UPA BEBEDOURO - CONTROLES:29071- 28944 INFORMAÇÕES ADICIONAIS DE INTERESSE DO FISCO: EMPRESA OPTANTE PELO SIMPLES NACIONAL NÃO TRANSFERE CRÉDITO DE ISS E IPI. VALOR APROX. DOS TRIBUTOS R$ 1546,48 (22,20)% FONTE: IBPT. NF Recebida em 12/02/2020	

Cód. 33905

Giovani de Carvalho Silva
Gestor de Unidade
Unidade de Pronto Atendimento - UPA

CONFERE COM A ORIGINAL
Hospital Mahatma Gandhi

0000317

Bradesco | 237-2 |

Recibo de Entrega

Vencimento	Agência/Código do Beneficiário	Espécie	Quantidade	Motivo da não entrega (para uso da empresa entregadora)
02/03/2020	0394-8/0070555-1	R$		
(=) Valor do Documento	Nosso Número/Código Documento			
6.966,16	09/00000024137-P			
Beneficiário				
GUSTAVO PAVANELLI ME - 11.336.057/0001-82				
Data de Entrega	Assinatura do Recebedor		Data	Assinatura do Entregador

Corte aqui

Bradesco | 237-2 |

Recibo do Pagador

Local de Pagamento: Pagável preferencialmente na Rede Bradesco ou Bradesco Expresso					Vencimento: 02/03/2020
Beneficiário: GUSTAVO PAVANELLI ME - 11.336.057/0001-82 — AV Manoel Martins Fontes, 950 - Loteamento Colina Verde - Jaboticabal-SP - 14887-392					Agência/Código do Beneficiário: 0394-8/0070555-1
Data de Emissão: 03/02/2020	Número do Documento: 16595/1	Espécie Doc: DM	Aceite: N	Data do Processamento: 03/02/2020	Nosso Número/Código Documento: 09/00000024137-P
Uso do Banco	Carteira: 09	Espécie: R$	Quantidade	Valor	(=) Valor do Documento: 6.966,16

Instruções - Texto de responsabilidade do Beneficiário

APÓS O VENCIMENTO COBRAR MULTA DE R$ 139,32.
APÓS O VENCIMENTO COBRAR JUROS DE R$ 23,22 POR DIA DE ATRASO.
SUJEITO A PROTESTO APÓS 5 DIAS VENCIDO.

(-) Desconto/Abatimento
(-) Outras Deduções
(+) Mora/Multa
(+) Outros Acréscimos
(=) Valor Cobrado

Pagador
HOSPITAL PSIQUIÁTRICO ESPÍRITA MAHATMA GANDHI
R Duartina, 1311 - Jardim Soto -
15810-150 - Catanduva - SP

CNPJ/CPF: 47.078.019/0001-14

Sacador/Avalista

Autenticação Mecânica -Ficha de Compensação

Corte aqui

Bradesco | 237-2 | **23790.39403 90000.002411 37007.055504 1 81820000696616**

Local de Pagamento: Pagável preferencialmente na Rede Bradesco ou Bradesco Expresso					Vencimento: 02/03/2020
Beneficiário: GUSTAVO PAVANELLI ME - 11.336.057/0001-82 — AV Manoel Martins Fontes, 950 - Loteamento Colina Verde - Jaboticabal-SP - 14887-392					Agência/Código do Beneficiário: 0394-8/0070555-1
Data de Emissão: 03/02/2020	Número do Documento: 16595/1	Espécie Doc: DM	Aceite: N	Data do Processamento: 03/02/2020	Nosso Número/Código Documento: 09/00000024137-P
Uso do Banco	Carteira: 09	Espécie: R$	Quantidade	Valor	(=) Valor do Documento: 6.966,16

Instruções - Texto de responsabilidade do Beneficiário

APÓS O VENCIMENTO COBRAR MULTA DE R$ 139,32.
APÓS O VENCIMENTO COBRAR JUROS R$ 23,22 POR DIA DE ATRASO.
SUJEITO A PROTESTO APÓS 5 DIAS VENCIDO.

(-) Desconto/Abatimento
(-) Outras Deduções
(+) Mora/Multa
(+) Outros Acréscimos
(=) Valor Cobrado

Pagador
HOSPITAL PSIQUIÁTRICO ESPÍRITA MAHATMA GANDHI
R Duartina, 1311 - Jardim Soto -
15810-150 - Catanduva - SP

CNPJ/CPF: 47.078.019/0001-14

Sacador/Avalista

Autenticação Mecânica -Ficha de Compensação

Corte aqui

Giovani de Carvalho Silva
Gestor de Unidade
Unidade de Pronto Atendimento - UPA

CONFERE COM A ORIGINAL
Hospital Mahatma Gandhi

0000318

GUSTAVO PAVANELLI ME

RECIBO DE ENTREGA - 42837

Cliente: HOSPITAL PSIQUIÁTRICO ESPÍRITA MAHATMA GANDHI
Telefone: (17) 3524-9070

CFOP: 5.102 - VENDA
Data Impressão: 03/02/2020
Data Criação: 03/02/2020

Recebí (emos) de GUSTAVO PAVANELLI ME , o(s) item(s) abaixo descrito(s):

Cód	Descrição do Produto	Qtde	Vr. Unit.	Vr. Total
445	CARGA DE OXIGÊNIO MEDICINAL (10m³) ONU 1072 -2.2 -25 - CF: 28044000 Nr Lote: E3669P445, E3647P445, E3644P445, E3557P445, E3475P445, E3461P445, E3543P445, E3477P445, E3495P445, E3608P445, E3564P445, E3581P445 - Nr(s). Série(s): 4287716, 4045886, 549455, MW5070, 4135658, 3745136, 4304541, 196274, 3907412, 3925900, 4165146, 4254906, 4256142, 4245366, 3902223, 3773928, JLI2-100, 3162549, 4205956, JFG8-121, 4031620, 4295409, 4135421, 4010455	40	163,64	6.545,60
446	CARGA DE OXIGÊNIO MEDICINAL (1m³) TIPO G ONU 1072 -2.2 -25 - CF: 28044000	3	60,08	180,24
852	CARGA DE OXIGENIO MEDICINAL TIPO G. - CF: 28044000 Nr Lote: E3644P852, E3647P852, E3319P852 - Nr(s). Série(s): AS2460061, BX386075, BX381915, AS2295239	4	60,08	240,32

Parcela(s):

Nr. Parcela	dVenc	Valor
1/1	02/03/2020	6.966,16

Vr. Total: 6.966,16
Vr. Final: 6.966,16

Controles: 29071 | 28944 | 28931

Giovani de Carvalho Silva
Gestor de Unidade
Unidade de Pronto Atendimento - UPA

CONFERE COM A ORIGINAL
Hospital Mahatma Gandhi

0000319

practice gases
HEALTH CARE

GASES ESPECIAIS, INDUSTRIAIS, MEDICINAIS E ACESSÓRIOS

Av. Manoel Martins Fontes, 950
Colina Verde Jaboticabal-SP
14887-392 Tel. |16| 3202-0500
www.practicegases.com.br

CONTROLE ORÇAMENTO

29071

NTE: UPA - Bebedouro NF:

PRODUTO	QTDE.	UNID.	VALOR R$
XIGÊNIO MEDICINAL 10M³	10	PEÇA	
XIGÊNIO MEDICINAL TIPO C		PEÇA	
XIGÊNIO MEDICINAL TIPO G	03	PEÇA	
R COMPRIMIDO MEDICINAL		M³	
XIDO NITROSO		KG	
TROGÊNIO		M³	
TROGÊNIO U.P		M³	
ÓXIDO DE CARBONO SS		KG	
ÓXIDO DE CARBONO		KG	
ETILENO A.A		KG	
ETILENO		KG	
RGÔNIO U.P		M³	
RGÔNIO INDUSTRIAL		M³	
ISTURA DE GASES		M³	
LIO		M³	
XIGÊNIO INDUSTRIAL		M³	
XIGÊNIO MEDICINAL 8M³		PEÇA	
XIGÊNIO INDUSTRIAL 1M³		PEÇA	
XIGÊNIO INDUSTRIAL TIPO C		PEÇA	
LO SECO		KG	
		TOTAL	

PRODUTO
LOTE(S) OXIGÊNIO MEDICINAL 10M³
4287716/4045386/4044435
4W5010/4356553/B145136
4354349/4345451/4224231962
LOTE(S) OXIGÊNIO MEDICINAL TIPO C
LOTE(S) OXIGÊNIO MEDICINAL TIPO G
BX386075 - C,75
BX386385 - C,75
LOTE(S) AR COMPRIMIDO MEDICINAL
LOTE(S) ÓXIDO NITROSO

nd. Haydee Emissão 21/01/2020

Assinatura Cliente: Thaine Pinheiro

Giovani de Carvalho Silva
Gestor de Unidade
Unidade de Pronto Atendimento - UPA

CONFERE COM A ORIGINAL
Hospital Mahatma Gandhi

0000320

practice gases
HEALTH CARE

GASES ESPECIAIS, INDUSTRIAIS, MEDICINAIS E ACESSÓRIOS

Av. Manoel Martins Fontes, 950
Colina Verde Jaboticabal-SP
14887-392 Tel. |16| 3202-0500
www.practicegases.com.br

CONTROLE ORÇAMENTO

28944

IENTE: UPA - Bebedouro NF: _____

PRODUTO	QTDE.	UNID.	VALOR R$
OXIGÊNIO MEDICINAL 10M³	15	PEÇA	
OXIGÊNIO MEDICINAL TIPO C		PEÇA	
OXIGÊNIO MEDICINAL TIPO G	2,15 02	PEÇA	
AR COMPRIMIDO MEDICINAL		M³	
ÓXIDO NITROSO		KG	
NITROGÊNIO		M³	
NITROGÊNIO U.P		M³	
DIÓXIDO DE CARBONO SS		KG	
DIÓXIDO DE CARBONO		KG	
ACETILENO A.A		KG	
ACETILENO		KG	
ARGÔNIO U.P		M³	
ARGÔNIO INDUSTRIAL		M³	
MISTURA DE GASES		M³	
HÉLIO		M³	
OXIGÊNIO INDUSTRIAL		M³	
OXIGÊNIO MEDICINAL 8M³		PEÇA	
OXIGÊNIO INDUSTRIAL 1M³		PEÇA	
OXIGÊNIO INDUSTRIAL TIPO C		PEÇA	
GELO SECO		KG	
		TOTAL	

PRODUTO
LOTE(S) OXIGÊNIO MEDICINAL 10M³
LOTE(S) OXIGÊNIO MEDICINAL TIPO C
LOTE(S) OXIGÊNIO MEDICINAL TIPO G
LOTE(S) AR COMPRIMIDO MEDICINAL
LOTE(S) ÓXIDO NITROSO

Vend. _____ Emissão 27/03/20

Assinatura Cliente: _____

Giovani de Carvalho Silva
Gestor de Unidade
Unidade de Pronto Atendimento - UPA

CONFERE COM A ORIGINAL
Hospital Mahatma Gandhi

0000321

practice gases
HEALTH CARE

GASES ESPECIAIS, INDUSTRIAIS, MEDICINAIS E ACESSÓRIOS

Av. Manoel Martins Fontes, 950
Colina Verde Jaboticabal-SP
14887-392 Tel. |16| 3202-0500
www.practicegases.com.br

CONTROLE ORÇAMENTO

28931

ENTE: UPA Be Bedouro NF: _____

PRODUTO	QTDE.	UNID.	VALOR R$
OXIGÊNIO MEDICINAL 10M³	15	PEÇA	
OXIGÊNIO MEDICINAL TIPO C		PEÇA	
OXIGÊNIO MEDICINAL TIPO G	0,75 02	PEÇA	
AR COMPRIMIDO MEDICINAL		M³	
ÓXIDO NITROSO		KG	
NITROGÊNIO		M³	
NITROGÊNIO U.P		M³	
DIÓXIDO DE CARBONO SS		KG	
DIÓXIDO DE CARBONO		KG	
ACETILENO A.A		KG	
ACETILENO		KG	
ARGÔNIO U.P		M³	
ARGÔNIO INDUSTRIAL		M³	
MISTURA DE GASES		M³	
HÉLIO		M³	
OXIGÊNIO INDUSTRIAL		M³	
OXIGÊNIO MEDICINAL 8M³		PEÇA	
OXIGÊNIO INDUSTRIAL 1M³		PEÇA	
OXIGÊNIO INDUSTRIAL TIPO C		PEÇA	
GELO SECO		KG	
		TOTAL	

PRODUTO
LOTE(S) OXIGÊNIO MEDICINAL 10M³
522684/1062237/3402C3/4271456
ITGB-2146-2029/6405 6/4C31036
403162a/ENK9018/4295489/4233902
LOTE(S) OXIGÊNIO MEDICINAL TIPO C
3970693/4010455/524338
LOTE(S) OXIGÊNIO MEDICINAL TIPO G
N0304/NC55019
LOTE(S) AR COMPRIMIDO MEDICINAL
LOTE(S) ÓXIDO NITROSO

Vend. André Mateus Emissão 22 / 05 / 2020

Assinatura Cliente: X André M. Sa

Giovani de Carvalho Silva
Gestor de Unidade
Unidade de Pronto Atendimento - UPA

CONFERE COM A ORIGINAL
Hospital Mahatma Gandhi

0000322

CAIXA

Autorização de Pagamento de Boleto

Via Internet Banking CAIXA

Banco Recebedor:	CAIXA ECONÔMICA FEDERAL
Pagador Final / Efetivo	
CPF/CNPJ:	47.078.019/0001-14
Nome:	HOSPITAL PSIQ ESP MAHATMA GANDHI
Conta de débito:	2967 / 003 / 00001845-5

Representação numérica do código de barras:	23790.39403 90000.002411 37007.055504 1 81820000696616
Instituição Emissora - Nome do Banco:	BANCO BRADESCO S/A
Código do Banco:	237
Código do ISPB:	60746948
Beneficiário original / Cedente	
Nome Fantasia:	PRACTICE GASES
Nome/Razão Social:	GUSTAVO PAVANELLI - ME
CPF/CNPJ:	11.336.057/0001-82
Pagador Sacado	
Nome/Razão Social:	HOSPITAL PSIQUIATRICO ESPIRITA MAHATMA G
CPF/CNPJ:	47.078.019/0001-14
Pagador Final - Correntista	
Nome/Razão Social:	HOSPITAL PSIQ ESP MAHATMA GANDHI
CPF/CNPJ:	47.078.019/0001-14

Data do Vencimento:	02/03/2020
Data de Efetivação / Agendamento:	02/03/2020
Valor Nominal do Boleto:	6.966,16
Juros (R$):	0,00
IOF (R$):	0,00
Multa (R$):	0,00
Desconto (R$):	0,00
Abatimento (R$):	0,00
Valor Calculado (R$):	6.966,16
Valor Pago (R$):	6.966,16
Identificação do Pagamento:	PG NF 016595 GUSTAVO PAV.

Data/hora da operação: 02/03/2020 08:50:31

Código da operação: 018236572

ATENCÃO: Esta operação só será realizada após a assinatura dos demais representantes da conta, desde que dentro do horário limite estabelecido, e já se encontra disponível na opção "Pendentes", do item "Contas da Empresa - Consulta Transações".

SAC CAIXA: 0800 726 0101
Pessoas com deficiência auditiva: 0800 726 2492
Ouvidoria: 0800 725 7474
Help Desk CAIXA: 0800 726 0104

CONFERE COM A ORIGINAL Hospital Mahatma Gandhi

0000323

CAIXA

Extrato por período

Cliente: HOSPITAL PSIQ ESP MAHATMA GANDHI

Conta: 2967 / 003 / 00001845-5

Data: 27/03/2020 - 16:05

Mês: Março/2020

Período: 1 - 27

Extrato

Data Mov.	Nr. Doc.	Histórico	Valor	Saldo
	000000	SALDO ANTERIOR	0,00	0,00
28/02/2020	535746	APLICACAO	75.000,00 D	75.000,00 D
28/02/2020	121898	ENVIO TED	22.054,75 D	97.054,75 D
28/02/2020	122135	ENVIO TED	10.500,00 D	107.554,75 D
28/02/2020	174335	ENVIO TED	5.500,00 D	113.054,75 D
28/02/2020	727220	RESG AUTOM	113.054,75 C	0,00 C
02/03/2020	309623	PAG BOLETO	6.966,16 D	6.966,16 D
02/03/2020	310018	DEB TARIFA	0,78 D	6.966,94 D
02/03/2020	727220	RESG AUTOM	6.966,94 C	0,00 C
03/03/2020	245820	PAG BOLETO	1.399,65 D	1.399,65 D
03/03/2020	727220	RESG AUTOM	1.399,65 C	0,00 C
04/03/2020	181150	PAG BOLETO	2.195,00 D	2.195,00 D
04/03/2020	727220	RESG AUTOM	2.195,00 C	0,00 C
06/03/2020	216208	PAG BOLETO	2.755,00 D	2.755,00 D
06/03/2020	102423	ENVIO TED	461,75 D	3.216,75 D
06/03/2020	135052	ENVIO TED	83,10 D	3.299,85 D
06/03/2020	135341	ENVIO TED	1.303,89 D	4.603,74 D
06/03/2020	135643	ENVIO TED	81,30 D	4.685,04 D
06/03/2020	061021	TEV MESM T	20.315,58 D	25.000,62 D
06/03/2020	727220	RESG AUTOM	25.000,62 C	0,00 C
09/03/2020	528478	RESGATE	5.000,00 C	5.000,00 C
09/03/2020	471435	PAG BOLETO	840,00 D	4.160,00 C
09/03/2020	472189	PAG BOLETO	4.852,80 D	692,80 D
09/03/2020	473088	PAG BOLETO	1.361,13 D	2.053,93 D
09/03/2020	171112	ENVIO TED	1.840,00 D	3.893,93 D
09/03/2020	727220	RESG AUTOM	3.893,93 C	0,00 C
10/03/2020	000001	CRED TED	475.797,00 C	475.797,00 C
10/03/2020	456348	PAG BOLETO	399,00 D	475.398,00 C

CONFERE COM
A ORIGINAL
Hospital Mahatma Gandhi

Localiza Hertz

LOCALIZA RENT A CAR S/A
AGENCIA CENTRO CATANDUVA
RUA ALAGOAS, 325 - CENTRO
15800-090 - CATANDUVA - SP
CNPJ - 16.670.085/0840-73

ASSISTÊNCIA A CLIENTES
TEL 0800 979 2020
assistenciaaclientes@localiza.com

FATURA / DUPLICATA

Nº: ACCTV - 1889

CLIENTE: HOSPITAL PSIQUIATRICO ESPIRITA MAHATMA GANDHI
ENDEREÇO: R DUARTINA, 1311 - JARDIM SOTO
CEP/CID/UF: 15810-150 - CATANDUVA - SP
CNPJ: 47.078.019/0001-14

CÓDIGO: 08524469
INSC. ESTADUAL: ISENTO

DATA DE EMISSÃO: 04/02/2020

DESCRIÇÃO	VALOR
ALUGUEL CONFORME CONTRATO **CTVF000391006**	R$ 1.399,65

VENCIMENTO	CONDIÇÕES DE PAGAMENTO	VALOR TOTAL
03/03/2020	A PRAZO	R$ 1.399,65

OBSERVAÇÕES

Não contribuinte de ISS s/locação cfe. LC n. 116/03

Sacador: Aceite:

		Vencimento 03/03/2020		Recibo do Sacado
Sacado HOSPITAL PSIQUIATRICO ESPIRITA MAHATMA GANDHI		Cedente LOCALIZA RENT A CAR S/A		Autenticação Mecânica
Agência/Código Cedente 2011/0051844-1	Nosso Número 9/0020/6707175/7	Número do Documento ACCTV1889	Valor do Documento 1.399,65	

Bradesco | 237-2 | 23792.01102 90020.670718 75005.184405 2 81830000139965

Local de Pagamento 000146 CATANDUVA CATANDUVA						Vencimento 03/03/2020
Cedente LOCALIZA RENT A CAR S/A						Agência/Código Cedente 2011/0051844-1
Data do Documento 04/02/2020	No do Documento ACCTV1889	Espécie Doc. DM	Aceite N	Data do Processamento 05/02/2020		Nosso Número 9/0020/6707175/7
Subcentro	Carteira 9	Espécie de Moeda R$	Quantidade	Valor		1 (=) Valor do Documento 1.399,65
Instruções Cod. Cip 263	Bonif. p/ dia de Ant. pgto	Valor de Desconto	Até	Com. Perm. p/ Dia 2,57		2 (-) Abatimento
PAGÁVEL EM QUALQUER AGÊNCIA OU CORRESPONDENTE BANCÁRIO.						3 (-) Desconto
O TITULO ESTARÁ SUJEITO A PROTESTO APÓS SEU VENCIMENTO.						4 (+) Multa / Outros Recebimentos
						5 (+) Juros
						6 (=) Valor Cobrado

Sacado
HOSPITAL PSIQUIATRICO ESPIRITA MAHATMA GANDHI
R DUARTINA 1311 JARDIM SOTO
15810-150 CATANDUVA SP
47.078.019/0001-14

Sacador/Avalista

Código de Baixa:

Autenticação Mecânica **Ficha de Compensação**

CONFERE COM A ORIGINAL
Hospital Mahatma Gandhi

0000325

Localiza Hertz

Contrato de Aluguel de Carros/Proposta de Seguro

N° CTVF000391006
Fechado
ACCTV-1889

Empresa: 08524469 HOSPITAL PSIQUIATRICO ESPIRITA MAHATMA GANDHI
Usuário: 08535598 GIOVANI DE CARVALHO SILVA

Veículo: ETO0092 Onix Joy 1.0
Grupo Reservado: C - Economico Com Ar
Grupo Cobrado: C - Economico Com Ar

Saída / Vigência Seguro: 05/01/2020 14:30 Agencia Centro Catanduva
Retorno / Vigência Seguro: 04/02/2020 14:30 Agencia Centro Catanduva
Utilização: 30 Diárias 0 Hora 0 Minuto

Indenização por Custos Operacionais:
Danos ao Carro: 2500,00
Danos a Terceiros: 1000,00
Danos PT/Furto/Roubo: 5000,00
Km: 17.002 **Tanque:** 8/8
Km: 20.002 **Tanque:** 8/8
KM Utilizado: 3.000

Tarifa: AC99GU - Aluguel Mensal - 3000Km
Km: R$ 0,49 por KM excedente
Franquia: 100 km/dia ou 3000 km/mês

Reserva: 8C644L296A
Forma de Pagamento: À Faturar

Demonstrativo de Valores:	Valor Unitário	Desconto (%)	Desconto (R$)	Valor Líquido	Quantidade	Valor Final
Diária	40,66			40,66	30,00	1219,69
Prêmio Diário Total RCF	1,00			1,00	30,00	30,00
Taxa de Aluguel 12%						149,96
TOTAL GERAL						**1399,65**
FATURADO PARA EMPRESA						**1399,65**
SALDO DEVIDO						**0,00**

Observações: * Tarifa válida para devolução a partir do dia 31/01/2020 às 14:30.

Por este instrumento particular, as partes acima qualificadas celebram contrato de locação de veículo nas condições abaixo ajustadas:
Cláusula 1ª.: O CLIENTE declara que devolveu o carro alugado na data acima e que conferiu e aprovou os valores da locação, sob pena de sua omissão implicar em anuência, na forma do art. 111 do Código Civil.
Cláusula 2ª.: O CLIENTE declara que tomou conhecimento prévio e anuiu às Condições Gerais do Contrato de Aluguel de Carros e Seguro, registradas sob o número 1283086 junto ao Cartório de Títulos e Documentos de Belo Horizonte/MG, bem como às Condições Gerais que regem o contrato de seguro do carro.



Acesse e responda nossa pesquisa de satisfação e consulte os pontos acumulados nesta locação

CONFERE COM A ORIGINAL
Hospital Mahatma Gandhi

Localiza Hertz

Contrato de Aluguel de Carros/Proposta de Seguro

N° CTVF000391
Aberto

Assistência a Clientes: 0800 979 2020

Cliente
08524469 HOSPITAL PSIQUIATRICO ESPIRITA MAHATMA GANDHI
Usuário
08535598 GIOVANI DE CARVALHO SILVA

Local de Retirada
Localiza Rent a Car S.A.
Rua Alagoas, 325 - Centro
Catanduva - SP
CNPJ: 16670085084073
Horário de Funcionamento
Seg a Sex: 08:00 - 18:00
Sáb: 08:00 - 12:00
Dom e Feriado: Fechado

Local de Retorno
Localiza Rent a Car S.A.
Rua Alagoas, 325 - Centro
Catanduva - SP
CNPJ: 16670085084073
Horário de Funcionamento
Consulte os horarios atraves do nosso WhatsApp 0800 979 2020

Veículo: ETO0092 Onix Joy 1.0
Grupo Reservado: C - Economico Com Ar
Grupo Cobrado: C - Economico Com Ar

Indenização por Custos Operacionais:
Danos ao Carro: 2500,00
Danos a Terceiros: 1000,00
Danos PT/Furto/Roubo: 5000,00
Km: 2.002 **Tanque:** 8/8

Saida / Vigência Seguro: 08/08/2019 14:30 Agencia Centro Catanduva
Retorno / Vigência Seguro: 21/05/2021 14:30 Agencia Centro Catanduva

Tarifa: AC99GU - Aluguel Mensal - 3000Km
Km: R$ 0,49 por KM excedente
Franquia: 100 km/dia ou 3000 km/mês

Reserva: 8C644L296A
Forma de Pagamento: À Faturar

Demonstrativo de Valores:

	Valor Unitário	Desconto (%)	Desconto (R$)	Valor Liqu
Diária	40,66			40
Prêmio Diário Total RCF	1,00			1
Taxa de Aluguel 12%				

Estimativa de valor diário: R$ 46,66 contempla Diária e Taxa de Aluguel.
Observações. * Fique atento ao rodizio de carros vigente em São Paulo. * Tarifa válida para devolução a partir do dia 03/09/2019 às 14:30.

Limite Máximo de Indenização - (R$)
Casco

	Valor de Mercado 100% FIPE
RCF - Danos Materiais	R$ 5000,00
RCF - Danos Corporais	R$ 10000,00
RCF - Danos Morais	R$ 5000,00

Franquia de R$100,00 com Desconto de 100%
Tabela de referência: FIPE - JORNAL VALOR ECONÔMICO Tabela Substituta: Molicar - Revista do Carro
A cobertura de risco é garantida pela Mapfre Vera Cruz Seguradora S/A Processo SUSEP nº 15414.100326/2004-83

Por este instrumento particular, as partes acima qualificadas celebram contrato de locação de veículo nas condições abaixo ajustadas:
Cláusula 1ª.: O CLIENTE declara que recebe o carro alugado em perfeitas condições de conservação e funcionamento.
Cláusula 2ª.: O CLIENTE declara que anuiu às Condições Gerais do Contrato de Aluguel de Carros e Seguro, registradas sob o número 1283086 junto ao cartório de Títulos e Documentos de Belo Horizonte/MG, bem como às Condições Especiais desenvolvidas para o segmento específico em que se enquadra, se houver.
Cláusula 3ª.: O CLIENTE assume total responsabilidade, na condição de condutor, por quaisquer infrações cometidas durante a Locação do carro, bem como a pontuação decorrente destas, nos termos do artigo 5º e seus parágrafos, da Resolução 619/16 do CONTRAN, e da Cláusula 6.4 das Condições Gerais do Contrato de Aluguel de Carros Seguro, constituindo a LOCALIZA como sua procuradora para assinar o termo de apresentação do condutor/infrator das multas de trânsito que envolva o carro alugado durante vigência do Contrato, incluindo todos os períodos de prorrogação, até a devolução definitiva do veículo, nos termos do art. 257 do Código de Trânsito Brasileiro.
Cláusula 4ª.: Caso o CLIENTE tenha aderido a contratação do seguro, de acordo com as coberturas, condições e prêmios previstos na proposta de seguro, o seguro atenderá ainda, as seguintes condições.
1. A aceitação do seguro estará sujeita à análise do risco;
2. O registro deste plano na SUSEP não implica, por parte da Autarquia, incentivo ou recomendação a sua comercialização;
3. O CLIENTE poderá consultar a situação cadastral de seu corretor de seguros, no site www.susep.gov.br, por meio do número de seu registro na SUSEP, nome completo, CI ou CPF.
4. O CLIENTE declara que foram oferecidas e que tomou conhecimento das condições do seguro sob a modalidade "Valor Determinado" e sobre sua aplicação, tendo optado, todavia, pela contratação do seguro sob a modalidade "Valor de Mercado Referenciado", de acordo com opção declarada no quadro acima. A Seguradora remunera o Estipula com o correspondente a quarenta e cinco por cento sobre o valor total dos prêmios recebidos, líquidos de IOF.
5. O CLIENTE declara que todas as informações prestadas nesta proposta de seguro são verdadeiras e completas. O CLIENTE declara que tem conhecimento de que as perguntas formuladas neste documento são determinantes para aceitação e precificação do risco e assume total responsabilidade por elas, pois está ciente de que inexatidões omissões acarretam a perda de cobertura nos termos do art. 766 do Código Civil. O CLIENTE compromete-se a comunicar por escrito à Seguradora qualquer alteração que ocorra nas condições estabelecidas no contrato de seguro no decorrer da vigência da apólice.
6. O CLIENTE declara ainda que tomou conhecimento prévio das Condições Gerais que regem o contrato de seguro de automóvel.

Assinatura do Usuário

Meu nome é CRISTIANE, foi um prazer atender você!

CONFERE COM A ORIGINAL
Hospital Mahatma Gandhi

0000327

HOSPITAL
Mahatma Gandhi

AUTORIZAÇÃO DE PRORROGAÇÃO

A partir da entrega do veículo, assumimos todos os direitos e obrigações constantes no contrato de Aluguel **Diário ou Mensal** da Localiza, cujas cláusulas e condições declaramos conhecer e aceitar.

Identificação da Empresa Locatária

Razão Social: Hospital Psiquiátrico Mahatma Gandhi
CNPJ: 47.078.019 /0001 -14
Código na Localiza: 08524469

Dados do Veículo/ Locação

Contratos:
CTVF000232,CTVF000295,CTVF000314,CTVF000361,CTVF000382,CTVF000383, CTVF000384,CTVF000391,CTVF000392,CTVF000393,CTVF000394,CTVF000411,CTVF00 0451,CTVF000453, CTVF000459

Local de Retirada: Catanduva Local de Devolução: Catanduva
Data de Devolução: Indeterminado
Proteção parcial do Carro: Sim (X) Não ( ) Proteção Ampliada (terceiros): Sim () Não (X)

Requisitante

Nome Completo: Luciano Penteado
Telefone: (17) 3524-9070 (ramal 288)

Observações:
AUTORIZAMOS A PRORROGAÇÃO DO CONTRATO ACIMA ALUDIO ATÉ DATA INDETERMINADA

Autorização / Carimbo da Locatária

Assinatura e Carimbo da Empresa:

Luciano Aparecido Penteado
Gestor Adm.

HOSPITAL PSIQUIÁTRICO ESPÍRITA
MAHATMA GANDHI
CNPJ 47.078.019/0001-14
Rua Duartina N.º 1311 - Jd. Soto
Cep 15810-150 - Catanduva - SP

CONFERE COM A ORIGINAL
Hospital Mahatma Gandhi

RESUMO DE CARROS UTILIZADOS DO CONTRATO

No. CTVF000391006

Localiza Hertz

Locatário 08524469 - HOSPITAL PSIQUIATRICO ESPIRITA MAHATMA GANDHI
R: Duartina n.1311/ - Jardim Soto
15810150 Catanduva - SP - Brasil
CNPJ: 47078019000114

AGENCIA CENTRO CATANDUVA
Localiza Rent a Car S.A.
Rua. Alagoas, 325 - Centro
15800-090 - Catanduva - SP
CNPJ: 16670085084073
Telefone +55 17 3522 2010
Assistência a Clientes: 0800 979 2020

Usuário 08535598 - GIOVANI DE CARVALHO SILVA

Reserva 8C644L296A

Tarifa AC99GU - Aluguel Mensal - 3000Km / 100 Km Média Dia **Grupo Cobrado** C - Economico Com Ar

Placa	Modelo Utilizado	Data Saída	Data Retorno	Utilizada Dia	Utilizada Hora	Km Inicial	Km Final	Km Rodado	Combustível Saída	Combustível Retorno	Valor
ETO0092	Onix	05/01/2020 14:30	04/02/2020 14:30	30	0	17002	20002	3000	8/8	8/8	0,00
										Total:	0,00

Período de Referência

05/01/2020 a 04/02/2020

Km Total Rodado: 3000
Franquia Mensal de Km: - 3000
Km Excedente: = Sem cobrança de Km Excedente.

CONFERE COM A ORIGINAL
Hospital Mahatma Gandhi

0000329

CAIXA

Autorização de Pagamento de Boleto

Via Internet Banking CAIXA

Banco Recebedor:	CAIXA ECONÔMICA FEDERAL
Pagador Final / Efetivo	
CPF/CNPJ:	47.078.019/0001-14
Nome:	HOSPITAL PSIQ ESP MAHATMA GANDHI
Conta de débito:	2967 / 003 / 00001845-5

Representação numérica do código de barras:	23792.01102 90020.670718 75005.184405 2 81830000139965
Instituição Emissora - Nome do Banco:	BANCO BRADESCO S/A
Código do Banco:	237
Código do ISPB:	60746948
Beneficiário original / Cedente	
Nome Fantasia:	LOCALIZA RENT A CAR
Nome/Razão Social:	LOCALIZA RENT A CAR
CPF/CNPJ:	16.670.085/0001-55
Pagador Sacado	
Nome/Razão Social:	HOSPITAL PSIQUIATRICO ESPIRITA MAHA
CPF/CNPJ:	47.078.019/0001-14
Pagador Final - Correntista	
Nome/Razão Social:	HOSPITAL PSIQ ESP MAHATMA GANDHI
CPF/CNPJ:	47.078.019/0001-14

Data do Vencimento:	03/03/2020
Data de Efetivação / Agendamento:	03/03/2020
Valor Nominal do Boleto:	1.399,65
Juros (R$):	0,00
IOF (R$):	0,00
Multa (R$):	0,00
Desconto (R$):	0,00
Abatimento (R$):	0,00
Valor Calculado (R$):	1.399,65
Valor Pago (R$):	1.399,65
Identificação do Pagamento:	PG NF 1889 LOCALIZA

Data/hora da operação: 03/03/2020 07:58:11

Código da operação: 060143465

ATENCÃO: Esta operação só será realizada após a assinatura dos demais representantes da conta, desde que dentro do horário limite estabelecido, e já se encontra disponível na opção "Pendentes", do item "Contas da Empresa - Consulta Transações".

SAC CAIXA: 0800 726 0101
Pessoas com deficiência auditiva: 0800 726 2492
Ouvidoria: 0800 725 7474
Help Desk CAIXA: 0800 726 0104

CONFERE COM A ORIGINAL Hospital Mahatma Gandhi

RECEBEMOS DE GUSTAVO PAVANELLI ME OS PRODUTOS/SERVIÇOS CONSTANTES DA NOTA FISCAL INDICADA AO LADO		NF-E Nº 000.016.625 SÉRIE: 1
DATA DE RECEBIMENTO	IDENTIFICAÇÃO E ASSINATURA DO RECEBEDOR	

practice gases

GUSTAVO PAVANELLI ME

AV Manoel Martins Fontes, 950 - - Loteamento Colina Verde,
Jaboticabal - SP - CEP: 14887-392 - FONE/FAX: (16) 3202-0500

DANFE

Documento Auxiliar da Nota Fiscal Eletrônica

0 - ENTRADA
1 - SAÍDA **1**

Nº 000.016.625

SÉRIE: 1

Página 1 de 1

CONTROLE DO FISCO

CHAVE DE ACESSO
3520 0211 3360 5700 0182 5500 1000 0166 2519 4025 3031

Consulta de autenticidade no portal nacional da NF-e
www.nfe.fazenda.gov.br/portal ou no site da Sefaz Autorizada

NATUREZA DA OPERAÇÃO		PROTOCOLO DE AUTORIZAÇÃO
VENDA		**135200098606958 - 05/02/2020 09:05**
INSCRIÇÃO ESTADUAL	**INSCRIÇÃO ESTADUAL DO SUBST. TRIB.**	**CNPJ**
391.142.010.113		11.336.057/0001-82

DESTINATÁRIO / REMETENTE

NOME/RAZÃO SOCIAL		CNPJ/CPF/RNE	DATA DA EMISSÃO
HOSPITAL PSIQUIÁTRICO ESPÍRITA MAHATMA GANDHI		47.078.019/0001-14	05/02/2020
ENDEREÇO	**BAIRRO/DISTRITO**	**CEP**	**DATA DA ENTRADA/SAÍDA**
R DUARTINA, 1311 -	JARDIM SOTO	15810150	
MUNICÍPIO	**FONE/FAX**	**UF** / **INSCRIÇÃO ESTADUAL**	**HORA DE ENTRADA/SAÍDA**
CATANDUVA	(17)35249070	SP / ISENTO	

FATURA / DUPLICATA - A Prazo

NÚMERO	VENCIMENTO	VALOR	NÚMERO	VENCIMENTO	VALOR	NÚMERO	VENCIMENTO	VALOR
16625/1	04/03/2020	2.195,00						

CÁLCULO DO IMPOSTO

BASE DE CÁLCULO DO ICMS	VALOR DO ICMS	BASE DE CÁLCULO DO ICMS ST	VALOR DO ICMS ST	VALOR TOTAL DOS PRODUTOS
0,00	0,00	0,00	0,00	2.195,00

VALOR DO FRETE	VALOR DO SEGURO	DESCONTO	VALOR DO IPI	OUTRAS DESPESAS ACESSÓRIAS	VALOR TOTAL DA NOTA
0,00	0,00	0,00	0,00	0,00	2.195,00

TRANSPORTADOR / VOLUMES TRANSPORTADOS

RAZÃO SOCIAL	FRETE POR CONTA	CÓDIGO ANTT	PLACA DO VEÍCULO	UF	CNPJ/CPF
	0 - Contratação do Frete por conta do Remetente (CIF)				

ENDEREÇO	MUNICÍPIO	UF	INSCRIÇÃO ESTADUAL

QUANTIDADE	ESPÉCIE	MARCA	NUMERAÇÃO	PESO BRUTO	PESO LÍQUIDO
0				0,000	0,000

DADOS DOS PRODUTOS / SERVIÇOS

CÓDIGO	DESCRIÇÃO DO PRODUTO / SERVIÇO	NCM/SH	CST	CFOP	UNID.	QTD.	VR. UNIT.	VR. TOTAL	BC ICMS	VR. IPI	ALIQ. ICMS	ALIQ. IPI
889	TUBULAÇAO COBRE 15 MM	83112000	0102	5102	M	50,0000	40,0000	2.000,00	0,00	0,00	0,00	0,00
890	CONEXAO T 15MM COBRE	90189099	0102	5102	UN	3,0000	15,0000	45,00	0,00	0,00	0,00	0,00
891	COTOVELO 15MM COBRE	74121000	0102	5102	UN	10,0000	15,0000	150,00	0,00	0,00	0,00	0,00

CÁLCULO DO ISSQN

INSCRIÇÃO MUNICIPAL	VALOR TOTAL DOS SERVIÇOS	BASE DE CÁLCULO DO ISSQN	VALOR DO ISSQN
116675	0,00	0,00	0,00

DADOS ADICIONAIS

INFORMAÇÕES COMPLEMENTARES	RESERVADO AO FISCO
UPA BEBEDOURO INFORMAÇÕES ADICIONAIS DE INTERESSE DO FISCO: EMPRESA OPTANTE PELO SIMPLES NACIONAL NÃO TRANSFERE CRÉDITO DE ISS E IPI. VALOR APROX. DOS TRIBUTOS R$ 599,94 (27,33)% FONTE: IBPT. NF Recebida em 12/02/2020	

Cód. 33 904

Giovani de Carvalho Silva
Gestor de Unidade
Unidade de Pronto Atendimento - UPA

CONFERE COM A ORIGINAL
Hospital Mahatma Gandhi

0000331

Bradesco | 237-2 |

Recibo de Entrega

Vencimento	Agência/Código do Beneficiário	Espécie	Quantidade	Motivo da não entrega (para uso da empresa entregadora)
04/03/2020	0394-8/0070555-1	R$		
(=) Valor do Documento	Nosso Número/Código Documento			
2.195,00	09/00000024174-4			
Beneficiário				
GUSTAVO PAVANELLI ME - 11.336.057/0001-82				
Data de Entrega	Assinatura do Recebedor		Data	Assinatura do Entregador

Corte aqui

Bradesco | 237-2 |

Recibo do Pagador

Local de Pagamento					Vencimento
Pagável preferencialmente na Rede Bradesco ou Bradesco Expresso					04/03/2020
Beneficiário					Agência/Código do Beneficiário
GUSTAVO PAVANELLI ME - 11.336.057/0001-82	AV Manoel Martins Fontes, 950 - Loteamento Colina Verde - Jaboticabal-SP - 14887-392				0394-8/0070555-1
Data de Emissão	Número do Documento	Espécie Doc	Aceite	Data do Processamento	Nosso Número/Código Documento
05/02/2020	16625/1	DM	N	05/02/2020	09/00000024174-4
Uso do Banco	Carteira	Espécie	Quantidade	Valor	(=) Valor do Documento
	09	R$			2.195,00

Instruções - Texto de responsabilidade do Beneficiário

APÓS O VENCIMENTO COBRAR MULTA DE R$ 43,90.
APÓS O VENCIMENTO COBRAR JUROS DE R$ 7,32 POR DIA DE ATRASO.
SUJEITO A PROTESTO APÓS 5 DIAS VENCIDO.

(-) Desconto/Abatimento
(-) Outras Deduções
(+) Mora/Multa
(+) Outros Acréscimos
(=) Valor Cobrado

Pagador
HOSPITAL PSIQUIÁTRICO ESPÍRITA MAHATMA GANDHI
R Duartina, 1311 - Jardim Soto -
15810-150 - Catanduva - SP

CNPJ/CPF: 47.078.019/0001-14

Sacador/Avalista

Autenticação Mecânica -Ficha de Compensação

Corte aqui

Bradesco | 237-2 | 23790.39403 90000.002411 74007.055507 5 81840000219500

Local de Pagamento					Vencimento
Pagável preferencialmente na Rede Bradesco ou Bradesco Expresso					04/03/2020
Beneficiário					Agência/Código do Beneficiário
GUSTAVO PAVANELLI ME - 11.336.057/0001-82	AV Manoel Martins Fontes, 950 - Loteamento Colina Verde - Jaboticabal-SP - 14887-392				0394-8/0070555-1
Data de Emissão	Número do Documento	Espécie Doc	Aceite	Data do Processamento	Nosso Número/Código Documento
05/02/2020	16625/1	DM	N	05/02/2020	09/00000024174-4
Uso do Banco	Carteira	Espécie	Quantidade	Valor	(=) Valor do Documento
	09	R$			2.195,00

Instruções - Texto de responsabilidade do Beneficiário

APÓS O VENCIMENTO COBRAR MULTA DE R$ 43,90.
APÓS O VENCIMENTO COBRAR JUROS R$ 7,32 POR DIA DE ATRASO.
SUJEITO A PROTESTO APÓS 5 DIAS VENCIDO.

(-) Desconto/Abatimento
(-) Outras Deduções
(+) Mora/Multa
(+) Outros Acréscimos
(=) Valor Cobrado

Pagador
HOSPITAL PSIQUIÁTRICO ESPÍRITA MAHATMA GANDHI
R Duartina, 1311 - Jardim Soto -
15810-150 - Catanduva - SP

CNPJ/CPF: 47.078.019/0001-14

Sacador/Avalista

Autenticação Mecânica -Ficha de Compensação

Corte aqui

Giovani de Carvalho Silva
Gestor de Unidade
Unidade de Pronto Atendimento - UPA

CONFERE COM A ORIGINAL
Hospital Mahatma Gandhi

GUSTAVO PAVANELLI ME

RECIBO DE ENTREGA - 42908

Cliente: HOSPITAL PSIQUIÁTRICO ESPÍRITA MAHATMA GANDHI
Telefone: (17) 3524-9070

CFOP: 5.102 - VENDA
Data Impressão: 05/02/2020
Data Criação: 05/02/2020

Recebí (emos) de GUSTAVO PAVANELLI ME , o(s) item(s) abaixo descrito(s):

Cód	Descrição do Produto	Qtde	Vr. Unit.	Vr. Total
889	TUBULAÇAO COBRE 15 MM - CF: 83112000	50	40,00	2.000,00
890	CONEXAO T 15MM COBRE - CF: 90189099	3	15,00	45,00
891	COTOVELO 15MM COBRE - CF: 74121000	10	15,00	150,00

Parcela(s):

Nr. Parcela	dVenc	Valor
1/1	04/03/2020	2.195,00

Vr. Total: 2.195,00
Vr. Final: 2.195,00

Giovani de Carvalho Silva
Gestor de Unidade
Unidade de Pronto Atendimento - UPA

CONFERE COM A ORIGINAL
Hospital Mahatma Gandhi

0000333

CAIXA

Autorização de Pagamento de Boleto

Via Internet Banking CAIXA

Banco Recebedor:	CAIXA ECONÔMICA FEDERAL
Pagador Final / Efetivo	
CPF/CNPJ:	47.078.019/0001-14
Nome:	HOSPITAL PSIQ ESP MAHATMA GANDHI
Conta de débito:	2967 / 003 / 00001845-5

Representação numérica do código de barras:	23790.39403 90000.002411 74007.055507 5 81840000219500
Instituição Emissora - Nome do Banco:	BANCO BRADESCO S/A
Código do Banco:	237
Código do ISPB:	60746948
Beneficiário original / Cedente	
Nome Fantasia:	PRACTICE GASES
Nome/Razão Social:	GUSTAVO PAVANELLI - ME
CPF/CNPJ:	11.336.057/0001-82
Pagador Sacado	
Nome/Razão Social:	HOSPITAL PSIQUIATRICO ESPIRITA MAHATMA G
CPF/CNPJ:	47.078.019/0001-14
Pagador Final - Correntista	
Nome/Razão Social:	HOSPITAL PSIQ ESP MAHATMA GANDHI
CPF/CNPJ:	47.078.019/0001-14

Data do Vencimento:	04/03/2020
Data de Efetivação / Agendamento:	04/03/2020
Valor Nominal do Boleto:	2.195,00
Juros (R$):	0,00
IOF (R$):	0,00
Multa (R$):	0,00
Desconto (R$):	0,00
Abatimento (R$):	0,00
Valor Calculado (R$):	2.195,00
Valor Pago (R$):	2.195,00
Identificação do Pagamento:	PG NF 016625 GUSTAVO PAV.

Data/hora da operação: 04/03/2020 08:14:20

Código da operação: 098808854

ATENCÃO: Esta operação só será realizada após a assinatura dos demais representantes da conta, desde que dentro do horário limite estabelecido, e já se encontra disponível na opção "Pendentes", do item "Contas da Empresa - Consulta Transações".

SAC CAIXA: 0800 726 0101
Pessoas com deficiência auditiva: 0800 726 2492
Ouvidoria: 0800 725 7474
Help Desk CAIXA: 0800 726 0104

CONFERE COM A ORIGINAL
Hospital Mahatma Gandhi

0000334

RECEBEMOS DE GUSTAVO PAVANELLI ME OS PRODUTOS/SERVIÇOS CONSTANTES DA NOTA FISCAL INDICADA AO LADO		NF-E Nº 000.016.658 SÉRIE: 1
DATA DE RECEBIMENTO	IDENTIFICAÇÃO E ASSINATURA DO RECEBEDOR	

GUSTAVO PAVANELLI ME

AV Manoel Martins Fontes, 950 - - Loteamento Colina Verde,
Jaboticabal - SP - CEP: 14887-392 - FONE/FAX: (16) 3202-0500

DANFE

Documento Auxiliar da Nota Fiscal Eletrônica

0 ENTRADA
1 - SAÍDA [1]

Nº 000.016.658

SÉRIE: 1

Página 1 de 1

CONTROLE DO FISCO

CHAVE DE ACESSO
3520 0211 3360 5700 0182 5500 1000 0166 5819 0844 3212

Consulta de autenticidade no portal nacional da NF-e www.nfe.fazenda.gov.br/portal ou no site da Sefaz Autorizada

NATUREZA DA OPERAÇÃO	PROTOCOLO DE AUTORIZAÇÃO
VENDA	135200106317328 - 07/02/2020 09:44

INSCRIÇÃO ESTADUAL	INSCRIÇÃO ESTADUAL DO SUBST. TRIB.	CNPJ
391.142.010.113		11.336.057/0001-82

DESTINATÁRIO / REMETENTE

NOME/RAZÃO SOCIAL	CNPJ/CPF/RNE	DATA DA EMISSÃO
HOSPITAL PSIQUIÁTRICO ESPÍRITA MAHATMA GANDHI	47.078.019/0001-14	07/02/2020

ENDEREÇO	BAIRRO/DISTRITO	CEP	DATA DA ENTRADA/SAÍDA
R DUARTINA, 1311 -	JARDIM SOTO	15810150	

MUNICÍPIO	FONE/FAX	UF	INSCRIÇÃO ESTADUAL	HORA DE ENTRADA/SAÍDA
CATANDUVA	(17)35249070	SP	ISENTO	

FATURA / DUPLICATA - A Prazo

NÚMERO	VENCIMENTO	VALOR	NÚMERO	VENCIMENTO	VALOR	NÚMERO	VENCIMENTO	VALOR
16658/1	06/03/2020	2.755,00						

CÁLCULO DO IMPOSTO

BASE DE CÁLCULO DO ICMS	VALOR DO ICMS	BASE DE CÁLCULO DO ICMS ST	VALOR DO ICMS ST	VALOR TOTAL DOS PRODUTOS
0,00	0,00	0,00	0,00	2.755,00

VALOR DO FRETE	VALOR DO SEGURO	DESCONTO	VALOR DO IPI	OUTRAS DESPESAS ACESSÓRIAS	VALOR TOTAL DA NOTA
0,00	0,00	0,00	0,00	0,00	2.755,00

TRANSPORTADOR / VOLUMES TRANSPORTADOS

RAZÃO SOCIAL	FRETE POR CONTA	CÓDIGO ANTT	PLACA DO VEÍCULO	UF	CNPJ/CPF
	0 - Contratação do Frete por conta do Remetente (CIF)				

ENDEREÇO	MUNICÍPIO	UF	INSCRIÇÃO ESTADUAL

QUANTIDADE	ESPÉCIE	MARCA	NUMERAÇÃO	PESO BRUTO	PESO LÍQUIDO
0				0,000	0,000

DADOS DOS PRODUTOS / SERVIÇOS

CÓDIGO	DESCRIÇÃO DO PRODUTO / SERVIÇO	NCM/SH	CST	CFOP	UNID.	QTD.	VR. UNIT.	VR. TOTAL	BC ICMS	VR. IPI	ALIQ. ICMS	ALIQ. IPI
445	CARGA DE OXIGÊNIO MEDICINAL (10M³) ONU 1072 -2.2 -25	28044000	0102	5102	UN	15,0000	163,6400	2.454,60	0,00	0,00	0,00	0,00
NR LOTE: , E3682P445, E3647P445, E3501P445, E3581P445, E3417P445 - NR(S). SÉRIE(S): 424211, 4147028, 3983858, 3218097, 4121199, EJE4-161, 4238009, 549500, 4147058, 527351, 4113009, 2452976												
852	CARGA DE OXIGENIO MEDICINAL TIPO G.	28044000	0102	5102	UN	5,0000	60,0800	300,40	0,00	0,00	0,00	0,00
NR LOTE: E3221P852, E3682P852, E3475P852 - NR(S). SÉRIE(S): AS1286516, BX804063, BX819632, AS0625134												

CÁLCULO DO ISSQN

INSCRIÇÃO MUNICIPAL	VALOR TOTAL DOS SERVIÇOS	BASE DE CÁLCULO DO ISSQN	VALOR DO ISSQN
116675	0,00	0,00	0,00

DADOS ADICIONAIS

INFORMAÇÕES COMPLEMENTARES	RESERVADO AO FISCO
CONTROLE:29090 INFORMAÇÕES ADICIONAIS DE INTERESSE DO FISCO: EMPRESA OPTANTE PELO SIMPLES NACIONAL NÃO TRANSFERE CRÉDITO DE ISS E IPI. VALOR APROX. DOS TRIBUTOS R$ 611,61 (22,20)% FONTE: IBPT. NF Recebida em 12/02/2020	

Cód. 33906

Giovani de Carvalho Silva
Gestor de Unidade
Unidade de Pronto Atendimento - UPA

CONFERE COM A ORIGINAL
Hospital Mahatma Gandhi

0000335

Bradesco | 237-2 | **Recibo de Entrega**

Vencimento	Agência/Código do Beneficiário	Espécie	Quantidade	Motivo da não entrega (para uso da empresa entregadora)
06/03/2020	0394-8/0070555-1	R$		
(=) Valor do Documento	Nosso Número/Código Documento			
2.755,00	09/00000024340-2			
Beneficiário				
GUSTAVO PAVANELLI ME - 11.336.057/0001-82				
Data de Entrega	Assinatura do Recebedor			Data / Assinatura do Entregador

Corte aqui

Bradesco | 237-2 | **Recibo do Pagador**

Local de Pagamento: Pagável preferencialmente na Rede Bradesco ou Bradesco Expresso					Vencimento: **06/03/2020**
Beneficiário: GUSTAVO PAVANELLI ME - 11.336.057/0001-82 — AV Manoel Martins Fontes, 950 - Loteamento Colina Verde - Jaboticabal-SP - 14887-392					Agência/Código do Beneficiário: 0394-8/0070555-1
Data de Emissão: 07/02/2020	Número do Documento: 16658/1	Espécie Doc: DM	Aceite: N	Data do Processamento: 07/02/2020	Nosso Número/Código Documento: 09/00000024340-2
Uso do Banco	Carteira: 09	Espécie: R$	Quantidade	Valor	(=) Valor do Documento: **2.755,00**

Instruções - Texto de responsabilidade do Beneficiário

APÓS O VENCIMENTO COBRAR MULTA DE R$ 55,10.
APÓS O VENCIMENTO COBRAR JUROS DE R$ 9,18 POR DIA DE ATRASO.
SUJEITO A PROTESTO APÓS 5 DIAS VENCIDO.

(-) Desconto/Abatimento
(-) Outras Deduções
(+) Mora/Multa
(+) Outros Acréscimos
(=) Valor Cobrado

Pagador
HOSPITAL PSIQUIÁTRICO ESPÍRITA MAHATMA GANDHI
R Duartina, 1311 - Jardim Soto -
15810-150 - Catanduva - SP
CNPJ/CPF: 47.078.019/0001-14

Sacador/Avalista

Autenticação Mecânica -Ficha de Compensação

Corte aqui

Bradesco | 237-2 | **23790.39403 90000.002437 40007.055508 8 81860000275500**

Local de Pagamento: Pagável preferencialmente na Rede Bradesco ou Bradesco Expresso					Vencimento: **06/03/2020**
Beneficiário: GUSTAVO PAVANELLI ME - 11.336.057/0001-82 — AV Manoel Martins Fontes, 950 - Loteamento Colina Verde - Jaboticabal-SP - 14887-392					Agência/Código do Beneficiário: 0394-8/0070555-1
Data de Emissão: 07/02/2020	Número do Documento: 16658/1	Espécie Doc: DM	Aceite: N	Data do Processamento: 07/02/2020	Nosso Número/Código Documento: 09/00000024340-2
Uso do Banco	Carteira: 09	Espécie: R$	Quantidade	Valor	(=) Valor do Documento: **2.755,00**

Instruções - Texto de responsabilidade do Beneficiário

APÓS O VENCIMENTO COBRAR MULTA DE R$ 55,10.
APÓS O VENCIMENTO COBRAR JUROS R$ 9,18 POR DIA DE ATRASO.
SUJEITO A PROTESTO APÓS 5 DIAS VENCIDO.

(-) Desconto/Abatimento
(-) Outras Deduções
(+) Mora/Multa
(+) Outros Acréscimos
(=) Valor Cobrado

Pagador
HOSPITAL PSIQUIÁTRICO ESPÍRITA MAHATMA GANDHI
R Duartina, 1311 - Jardim Soto -
15810-150 - Catanduva - SP
CNPJ/CPF: 47.078.019/0001-14

Sacador/Avalista

Autenticação Mecânica -Ficha de Compensação

Corte aqui

Giovani de Carvalho Silva
Gestor de Unidade
Unidade de Pronto Atendimento - UPA

CONFERE COM A ORIGINAL
Hospital Mahatma Gandhi

0000336

practice gases
HEALTH CARE
GASES ESPECIAIS, INDUSTRIAIS, MEDICINAIS E ACESSÓRIOS

Av. Manoel Martins Fontes, 950
Colina Verde Jaboticabal-SP
14887-392 Tel. |16| 3202-0500
www.practicegases.com.br

CONTROLE ORÇAMENTO
29090

NTE: Upa Bebedouro NF: _____

PRODUTO	QTDE.	UNID.	VALOR R$
IGÊNIO MEDICINAL 10M³	15	PEÇA	
IGÊNIO MEDICINAL TIPO C		PEÇA	
IGÊNIO MEDICINAL TIPO G	5	PEÇA	
COMPRIMIDO MEDICINAL		M³	
IDO NITROSO		KG	
TROGÊNIO		M³	
TROGÊNIO U.P		M³	
ÓXIDO DE CARBONO SS		KG	
ÓXIDO DE CARBONO		KG	
ETILENO A.A		KG	
ETILENO		KG	
GÔNIO U.P		M³	
GÔNIO INDUSTRIAL		M³	
STURA DE GASES		M³	
LIO		M³	
IGÊNIO INDUSTRIAL		M³	
IGÊNIO MEDICINAL 8M³		PEÇA	
IGÊNIO INDUSTRIAL 1M³		PEÇA	
IGÊNIO INDUSTRIAL TIPO C		PEÇA	
LO SECO		KG	
		TOTAL	

PRODUTO
LOTE(S) OXIGÊNIO MEDICINAL 10M³
LOTE(S) OXIGÊNIO MEDICINAL TIPO C
LOTE(S) OXIGÊNIO MEDICINAL TIPO G
LOTE(S) AR COMPRIMIDO MEDICINAL
LOTE(S) ÓXIDO NITROSO

nd. Motivo Entrega Emissão 06 / 02 / 2020

Assinatura Cliente: Motivo Troca

GUSTAVO PAVANELLI ME

RECIBO DE ENTREGA - 43065

Cliente: HOSPITAL PSIQUIÁTRICO ESPÍRITA MAHATMA GANDHI
Telefone: (17) 3524-9070

CFOP: 5.102 - VENDA
Data Impressão: 07/02/2020
Data Criação: 07/02/2020

Recebí (emos) de GUSTAVO PAVANELLI ME , o(s) item(s) abaixo descrito(s):

Cód	Descrição do Produto	Qtde	Vr. Unit.	Vr. Total
445	CARGA DE OXIGÊNIO MEDICINAL (10m³) ONU 1072 -2.2 -25 - CF: 28044000 Nr Lote: , E3682P445, E3647P445, E3501P445, E3581P445, E3417P445 - Nr(s). Série(s): 424211, 4147028, 3983858, 3218097, 4121199, EJE4-161, 4238009, 549500, 4147058, 527351, 4113009, 2452976	15	163,64	2.454,60
852	CARGA DE OXIGENIO MEDICINAL TIPO G. - CF: 28044000 Nr Lote: E3221P852, E3682P852, E3475P852 - Nr(s). Série(s): AS1286516, BX804063, BX819632, AS0625134	5	60,08	300,40

Parcela(s):

Nr. Parcela	dVenc	Valor
1/1	06/03/2020	2.755,00

Vr. Total: 2.755,00
Vr. Final: 2.755,00

Upa Bebedouro

Giovani de Carvalho Silva
Gestor de Unidade
Unidade de Pronto Atendimento - UPA

CONFERE COM A ORIGINAL
Hospital Mahatma Gandhi

0000337

CAIXA

Autorização de Pagamento de Boleto

Via Internet Banking CAIXA

Banco Recebedor:	CAIXA ECONÔMICA FEDERAL
Pagador Final / Efetivo	
CPF/CNPJ:	47.078.019/0001-14
Nome:	HOSPITAL PSIQ ESP MAHATMA GANDHI
Conta de débito:	2967 / 003 / 00001845-5

Representação numérica do código de barras:	23790.39403 90000.002437 40007.055508 8 81860000275500
Instituição Emissora - Nome do Banco:	BANCO BRADESCO S/A
Código do Banco:	237
Código do ISPB:	60746948
Beneficiário original / Cedente	
Nome Fantasia:	PRACTICE GASES
Nome/Razão Social:	GUSTAVO PAVANELLI - ME
CPF/CNPJ:	11.336.057/0001-82
Pagador Sacado	
Nome/Razão Social:	HOSPITAL PSIQUIATRICO ESPIRITA MAHATMA G
CPF/CNPJ:	47.078.019/0001-14
Pagador Final - Correntista	
Nome/Razão Social:	HOSPITAL PSIQ ESP MAHATMA GANDHI
CPF/CNPJ:	47.078.019/0001-14

Data do Vencimento:	06/03/2020
Data de Efetivação / Agendamento:	06/03/2020
Valor Nominal do Boleto:	2.755,00
Juros (R$):	0,00
IOF (R$):	0,00
Multa (R$):	0,00
Desconto (R$):	0,00
Abatimento (R$):	0,00
Valor Calculado (R$):	2.755,00
Valor Pago (R$):	2.755,00
Identificação do Pagamento:	PG NF 16658 GUSTAVO PAV.

Data/hora da operação: 06/03/2020 09:45:35

Código da operação: 089446543

ATENCÃO: Esta operação só será realizada após a assinatura dos demais representantes da conta, desde que dentro do horário limite estabelecido, e já se encontra disponível na opção "Pendentes", do item "Contas da Empresa - Consulta Transações".

SAC CAIXA: 0800 726 0101
Pessoas com deficiência auditiva: 0800 726 2492
Ouvidoria: 0800 725 7474
Help Desk CAIXA: 0800 726 0104

CONFERE COM A ORIGINAL
Hospital Mahatma Gandhi

DANFSE - Documento Auxiliar da Nota Fiscal de Serviço Eletrônica

R.M.C. PERICIAS E CLINICA MEDICA LTDA - ME
RUA BRASIL, 81 - PARTE A
CEP: 15800-030 - Bairro: CENTRO
Município: Catanduva - SP
E-mail: cleberanania@hotmail.com
Fone: (17) 3523-6121

CNPJ / CPF	Inscrição Estadual	Inscrição Municipal
27.555.353/0001-04	****	41585

Número da NFS-e	
202000000000367	
Data do Serviço	Código Verificador
02/03/2020	7439ff9fe

MUNICIPIO DE CATANDUVA/SP
Secretaria Municipal de Finanças
Fone: (17) 3531-9100 - nfse.catanduva.sp.gov.br/NFSe.Portal

Dt. de Emissão	Exigibilidade ISS	Tributado no Município
02/03/2020	Exigível	Catanduva/SP

TOMADOR DO SERVIÇO

Nome / Razão Social: HOSPITAL PSIQUIATRICO ESPIRITA MAHATMA GANDHI
Endereço: RUA DUARTINA,1311
Cidade: Catanduva | UF: SP | Fone: (17) 3524-9070 | CEP: 15810-150
Bairro: JD SOTO
CNPJ / CPF: 47.078.019/0001-14 | Inscrição Municipal: 3660 | Inscrição Estadual:
E-mail: contabilidade@mgandhi.com.br

Município de Prestação do Serviço

Bebedouro/SP

INTERMEDIÁRIO DO SERVIÇO

Nome / Razão Social: ***** | CNPJ / CPF: ***** | Inscrição Municipal: *****
E-mail: | Fone: | Cidade: *****

DESCRIÇÃO DOS SERVIÇOS	VALOR TOTAL	ALIQ.	VALOR IMPOSTO	RETIDO
SERVIÇOS PRESTADOS RELACIONADOS A SEGURANÇA E MEDICINA DO TRABALHO REFERENTE AO MÊS DE FEVEREIRO - UPA BEBEDOURO "Dispensado da retenção de 11% de INSS de acordo com Art. 104 da IN 71"	500,00	3,00	15,00	Sim

Código do Serviço: 17.09 - Pericias, laudos, exames técnicos e análises técnicas.
Código NBS: *********

CIDE	COFINS	COFINS Importação	ICMS	IOF	IPI	PIS/PASEP	PIS/PASEP Importação
0,00	15,00	0,00	0,00	0,00	0,00	3,25	0,00

Base Cálculo ISSQN Próprio	Valor do ISSQN Próprio	Base Cálculo ISSQN Retido	Valor do ISSQN Retido	Valor Total do ISSQN	Valor Dedução/Descontos
0,00	0,00	500,00	15,00	0,00	0,00

Valor Total da NFS-e	500,00	Valor Líquido da NFS-e	461,75

Informações Adicionais

Lei 12741/2012: Mun: R$11,85; Est: R$0,00; Fed: R$67,25; Total Aprox: R$79,10. Fonte: IBPT.
Retenções: COFINS R$ 15,00;PIS R$ 3,25;CSLL R$ 5,00;

Consulta realizada em 02/03/2020 às 08:27:18.
Para consultar a autenticidade acesse: nfse.catanduva.sp.gov.br/NFSe.Portal

202000000000367 7439ff9fe 27555353000104

Recebi(emos) de
R.M.C. PERICIAS E CLINICA MEDICA LTDA - ME

os serviços constantes da Nota Fiscal Eletrônica indicada ao lado.

/ /

202000000000367
Número da NFS-e

Competência
02/03/2020

NFS-e
7439ff9fe

Número de Controle do Município

Consulta realizada em 02/03/2020 às 08:27:18.
Para consultar a autenticidade acesse: nfse.catanduva.sp.gov.br/NFSe.Portal

CONFERE COM A ORIGINAL
Hospital Mahatma Gandhi

0000339

CAIXA

Autorização de transferência eletrônica disponível

Via Internet Banking CAIXA

Tipo de TED:	TED para terceiros
Conta origem:	2967 / 003 / 00001845-5
Tipo de conta:	01 - Conta Corrente
Tipo de pessoa:	JURÍDICA
Nome:	HOSPITAL PSIQ ESP MAHATMA GANDHI
CPF/CNPJ:	47.078.019/0001-14

Banco:	237 - BRADESCO - 060746948
Tipo de conta:	01 - Conta Corrente
Conta destino:	1624 / 20902-3
Tipo de pessoa:	JURÍDICA
Nome:	RMC PERICIAS E CLINICA MEDICA LTDA ME
CPF/CNPJ:	27.555.353/0001-04
Valor:	R$ 461,75
Valor da tarifa:	R$ 0,00
Finalidade:	10 - Crédito em Conta
Identificação da operação:	RMC PERICIAS
Histórico:	PG NF 367 RMC PERICIAS

Data / Hora da autorização:	06/03/2020 13:07:33

Código da operação: 02181128

SAC CAIXA: 0800 726 0101
Pessoas com deficiência auditiva: 0800 726 2492
Ouvidoria: 0800 725 7474
Help Desk CAIXA: 0800 726 0104

CONFERE COM A ORIGINAL
Hospital Mahatma Gandhi

Recebemos de CASA UTIL BEBEDOURO LTDA - EPP os produtos e/ou serviços constantes da Nota Fiscal Eletrônica indicada ao lado.
Emissão: 05/02/2020 Dest/Reme: HOSPITAL PSIQUIATRICO ESPIRITA MAHATMA G - 579 Valor Total: 83,10

DATA DO RECEBIMENTO	IDENTIFICAÇÃO E ASSINATURA DO RECEBEDOR

NF-e
Nº 000.004.889
Série 001

CASA UTIL BEBEDOURO LTDA - EPP

RUA SAO JOAO, 677 - CENTRO - BEBEDOURO - SP - CEP: 14700-305
Fone: (17)3342-3243

DANFE

Documento Auxiliar da Nota Fiscal Eletrônica

0 - ENTRADA
1 - SAÍDA **1**

Nº 000.004.889
SÉRIE 001
FOLHA 1/1

CHAVE DE ACESSO
3520 0272 7014 5100 0167 5500 1000 0048 8910 0048 8979

Consulta de autenticidade no portal nacional da NF-e www.nfe.fazenda.gov.br/portal ou no site da Sefaz autorizadora

NATUREZA DA OPERAÇÃO	PROTOCOLO DE AUTORIZAÇÃO DE USO
VENDA REF.C.FISCAL DENTRO EST.	**135200098660654 05/02/2020 09:17:33**

INSCRIÇÃO ESTADUAL	INSCRIÇÃO ESTADUAL DO SUBSTITUTO TRIBUTÁRIO	CNPJ
210040210117		72.701.451/0001-67

DESTINATÁRIO / REMETENTE

NOME / RAZÃO SOCIAL			CNPJ / CPF		DATA DA EMISSÃO
HOSPITAL PSIQUIATRICO ESPIRITA MAHATMA G - 579			47.078.019/0001-14		05/02/2020
ENDEREÇO		**BAIRRO / DISTRITO**		**CEP**	**DATA DA SAÍDA**
RUA DUARTINA, 1311		VILA SOLTO		15810-150	05/02/2020
MUNICÍPIO	**UF**	**TELEFONE / FAX**	**INSCRIÇÃO ESTADUAL**		**HORA DA SAÍDA**
CATANDUVA	SP	(17)3524-9070			

CÁLCULO DO IMPOSTO

BASE DE CÁLCULO DO ICMS	VALOR DO ICMS	BASE DE CÁLCULO DO ICMS SUBST	VALOR DO ICMS SUBST	VALOR TOTAL DOS PRODUTOS
0,00	0,00	0,00	0,00	83,10

VALOR DO FRETE	VALOR DO SEGURO	DESCONTO	OUTRAS DESPESAS ACESSÓRIAS	VALOR DO IPI	VALOR TOTAL DA NOTA
0,00	0,00	0,00	0,00	0,00	83,10

TRANSPORTADOR / VOLUMES TRANSPORTADOS

NOME / RAZÃO SOCIAL	FRETE POR CONTA	CÓDIGO ANTT	PLACA DO VEÍCULO	UF	CNPJ / CPF
	0 - REMETENTE				
ENDEREÇO	**MUNICÍPIO**			**UF**	**INSCRIÇÃO ESTADUAL**

DADOS DOS PRODUTOS / SERVIÇOS

CÓDIGO PRODUTO	DESCRIÇÃO DO PRODUTO / SERVIÇO	NCM/SH	CSOSN	CFOP	UNID	QTDE.	VALOR UNITÁRIO	VALOR DESCONTO	VALOR LÍQUIDO	BASE DE CÁLC. ICMS	VALOR ICMS	VALOR IPI	ALÍQ. % ICMS	ALÍQ. % IPI
12234	FITA DUPLA FACE 3M SCOCTH 12MM X2MTS INTERNO	59061000	0102	5929	UN	2,00	15,50	0,00	31,00	0,00	0,00	0,00	0,00	0,00
13555	COLA UNIVERSAL SUPERCIANO 20G	35061010	0102	5929	PC	1,00	9,00	0,00	9,00	0,00	0,00	0,00	0,00	0,00
25049	PUXADOR ALCA CHAPA N02 ZINCADA SAO RAPHAEL	27060000	0102	5929	PC	2,00	3,00	0,00	6,00	0,00	0,00	0,00	0,00	0,00
28063	SIFAO EXTENSIVEL UNIVERSAL FLEX	83079000	0102	5929	PC	1,00	3,70	0,00	3,70	0,00	0,00	0,00	0,00	0,00
29054	PARAFUSO FRANCES 1/4X2	73181500	0102	5929	PC	8,00	0,05	0,00	0,40	0,00	0,00	0,00	0,00	0,00
39984	RODIZIO MKB BASE CINZA 312 BP	83022000	0102	5929	PC	2,00	16,50	0,00	33,00	0,00	0,00	0,00	0,00	0,00

DADOS ADICIONAIS

INFORMAÇÕES COMPLEMENTARES	RESERVADO AO FISCO
NFe Ref.:(3520 0272 7014 5100 0167 5900 0683 9940 1108 3442 6496), (3520 0272 7014 5100 0167 5900 0683 9940 1108 4931 1649) Impostos: Val aprox trib: R$: 11,58 (federal), R$: 15,38 (estadual), R Impostos: $: 16,79 (municipal), R$: 39,36 (produtos) - Fonte: IBPT 01: 102 - TRIBUTADA SEM PERMISSAO DE CREDITO EMPRESA OPTANTE PELO SIMPLES NACIONAL SEM PERMISSAO DE CREDITO. REFERENTE CUPOM FISCAL N 011083, 011084. VENCIMENTO DE 30 DIAS A PARTIR DA DATA DE EMISSAO. DADOS PARA DEPOSITO BANCARIO: BANCO ITAU - AG 0234 - CC 02881-9. VMC. 06/03/2020 Cód. 33807	Giovani de Carvalho Silva Gestor de Unidade Unidade de Pronto Atendimento - UPA

DATA E HORA DA IMPRESSÃO: 05/02/2020 10:17:37

Sys-House Informática - Tel: (17) 3342-8053 - suporte@syshouseinfo.com.br

CONFERE COM A ORIGINAL
Hospital Mahatma Gandhi

0000341

HOSPITAL
Mahatma Gandhi
www.associacaomahatmagandhi.org.br

☐ HMG
☒ UPA Bebedouro
☐ UBS
☐

Cotação dia 03 / 02 / 2020

Unid.	Quant.	Espécie	FORNECEDORES: Casa Útil		Comercial Toledo		Casa dos Parafusos	
			Unit.	Total	Unit	Total	Unit.	Total
Pote	02	Fita Dupla Face 2mts	15,50	31,00	17,00	34,00	16,90	33,80
Tubo	01	Cola Super Comum 20gr	9,00	9,00	10,00	10,00	11,50	11,50
unid.	02	Puxador Alça	3,00	6,00	3,80	7,60	3,50	7,00
unid.	01	Sifão Universal	3,70	3,70	3,90	3,90	/	/
unid	08	Parafuso 1/4x2	0,05	0,40	0,07	0,56	0,05	0,40
unid.	02	Rodízio Borracha c/ base	16,50	33,00	19,00	38,00	20,00	40,00
		TOTAL	83,10		94,06		92,70	

Giovani de Carvalho Silva
Gestor de Serviço
Unidade de Pronto Atendimento - UPA

Aline Ferreira Berto
COREN-SP 485619

HMG 982

CONFERE COM A ORIGINAL
Hospital Mahatma Gandhi

0000342

CAIXA

Autorização de transferência eletrônica disponível

Via Internet Banking CAIXA

Tipo de TED:	TED para terceiros
Conta origem:	2967 / 003 / 00001845-5
Tipo de conta:	01 - Conta Corrente
Tipo de pessoa:	JURÍDICA
Nome:	HOSPITAL PSIQ ESP MAHATMA GANDHI
CPF/CNPJ:	47.078.019/0001-14

Banco:	341 - ITAU - 060701190
Tipo de conta:	01 - Conta Corrente
Conta destino:	234 / 2881-9
Tipo de pessoa:	JURÍDICA
Nome:	CASA UTIL BEBEDOURO LTDA
CPF/CNPJ:	72.701.451/0001-67
Valor:	R$ 83,10
Valor da tarifa:	R$ 0,00
Finalidade:	10 - Crédito em Conta
Identificação da operação:	CASA UTIL BEBEDOURO LTDA
Histórico:	PG NF 004889 CASA UTIL BEBEDOURO LTD

Data / Hora da autorização:	06/03/2020 09:47:11

Código da operação: 89494246

SAC CAIXA: 0800 726 0101
Pessoas com deficiência auditiva: 0800 726 2492
Ouvidoria: 0800 725 7474
Help Desk CAIXA: 0800 726 0104

CONFERE COM A ORIGINAL
Hospital Mahatma Gandhi

DANFSE - Documento Auxiliar da Nota Fiscal de Serviço Eletrônica

AVANT CATANDUVA INFORMATICA - EIRELI - EPP
RUA BRASIL, 2439
CEP: 15800-030 - Bairro: JD BRASIL
Município: Catanduva - SP
E-mail: LAZARIN2013@BOL.COM.BR
Fone: (00) 0000-0000

CNPJ / CPF	Inscrição Estadual	Inscrição Municipal
14.426.495/0001-20	260.092.083.117	33448

Número da NFS-e	
202000000000746	
Data do Serviço	Código Verificador
06/02/2020	238f3fe07

MUNICIPIO DE CATANDUVA/SP
Secretaria Municipal de Finanças
Fone: (17) 3531-9100 - nfse.catanduva.sp.gov.br/NFSe.Portal

Dt. de Emissão	Exigibilidade ISS	Tributado no Município
06/02/2020	Exigível	Catanduva/SP

TOMADOR DO SERVIÇO

Nome / Razão Social: HOSPITAL PSIQUIATRICO ESPIRITA MAHATMA GANDHI
Endereço: RUA DUARTINA,1311
Cidade: Catanduva | UF: SP | Fone: (17) 3524-9070 | CEP: 15810-150
Bairro: JD SOTO
CNPJ / CPF: 47.078.019/0001-14 | Inscrição Municipal: 3660 | Inscrição Estadual:
E-mail: contabilidade@mgandhi.com.br

Município de Prestação do Serviço
Catanduva/SP

INTERMEDIÁRIO DO SERVIÇO

Nome / Razão Social: ***** | CNPJ / CPF: ***** | Inscrição Municipal: *****
E-mail: | Fone: | Cidade: *****

DESCRIÇÃO DOS SERVIÇOS	VALOR TOTAL	ALIQ.	VALOR IMPOSTO	RETIDO
SERVIÇO DE IMPRESSÃO BANCO DO BRASIL AGENCIA 0050-7 CONTA 46420-1 VENCIMENTO 06/03/2020. Alíquota Efetiva: 3,5908640188%.	1.352,45	3,59	48,56	Sim

Código do Serviço: 13.04 - Reprografia, microfilmagem e digitalização.
Código NBS: *********

CIDE	COFINS	COFINS Importação	ICMS	IOF	IPI	PIS/PASEP	PIS/PASEP Importação
0,00	0,00	0,00	0,00	0,00	0,00	0,00	0,00

Base Cálculo ISSQN Próprio	Valor do ISSQN Próprio	Base Cálculo ISSQN Retido	Valor do ISSQN Retido	Valor Total do ISSQN	Valor Dedução/Descontos
0,00	0,00	1.352,45	48,56	0,00	0,00

Valor Total da NFS-e	1.352,45	Valor Líquido da NFS-e	1.303,89

Informações Adicionais

NOTA EMITIDA POR ME OU EPP OPTANTE PELO SIMPLES NACIONAL
NÃO GERA DIREITO A CRÉDITO FISCAL DE IPI
Lei 12741/2012: Mun: R$31,78; Est: R$0,00; Fed: R$181,90; Total Aprox: R$213,68. Fonte: IBPT.

Consulta realizada em 06/02/2020 às 15:09:58.
Para consultar a autenticidade acesse: nfse.catanduva.sp.gov.br/NFSe.Portal

2020000000000746238f3fe071442649500012 0

Recebi(emos) de
AVANT CATANDUVA INFORMATICA - EIRELI - EPP

os serviços constantes da Nota Fiscal Eletrônica indicada ao lado.

/ /

202000000000746
Número da NFS-e
Competência
06/02/2020
NFS-e
238f3fe07

Número de Controle do Município

Consulta realizada em 06/02/2020 às 15:09:58.
Para consultar a autenticidade acesse: nfse.catanduva.sp.gov.br/NFSe.Portal

CONFERE COM A ORIGINAL
Hospital Mahatma Gandhi

0000344

CAIXA

Autorização de transferência eletrônica disponível

Via Internet Banking CAIXA

Tipo de TED:	TED para terceiros
Conta origem:	2967 / 003 / 00001845-5
Tipo de conta:	01 - Conta Corrente
Tipo de pessoa:	JURÍDICA
Nome:	HOSPITAL PSIQ ESP MAHATMA GANDHI
CPF/CNPJ:	47.078.019/0001-14

Banco:	001 - BANCO DO BRASIL - 000000000
Tipo de conta:	01 - Conta Corrente
Conta destino:	50 / 46420-1
Tipo de pessoa:	JURÍDICA
Nome:	AVANT CATANDUVA INFORMATICA LTDA EPP
CPF/CNPJ:	14.426.495/0001-20
Valor:	R$ 1.303,89
Valor da tarifa:	R$ 0,00
Finalidade:	10 - Crédito em Conta
Identificação da operação:	AVANT CAT INFORMATICA LTD
Histórico:	PG NF 746 AVANT CATANDUVA INF.

Data / Hora da autorização:	06/03/2020 09:47:58

Código da operação: 89533680

SAC CAIXA: 0800 726 0101
Pessoas com deficiência auditiva: 0800 726 2492
Ouvidoria: 0800 725 7474
Help Desk CAIXA: 0800 726 0104

CONFERE COM A ORIGINAL
Hospital Mahatma Gandhi

0000345

Recebemos de PAPELARIA MIX BEBEDOURO LTDA - ME os produtos e/ou serviços constantes da Nota Fiscal Eletrônica indicada ao lado.
Destinatário: HOSPITAL PSIQUIATRICO ESP. MAH. GANDHI - RUA DUARTINA, 1311 - JARDIM SOTTO - CATANDUVA - SP.
Emissão: 13/02/2020 Valor Total: R$ 81,30

DATA DO RECEBIMENTO	IDENTIFICAÇÃO E ASSINATURA DO RECEBEDOR

NF-e
Nº 000.012.168
Série 001

Papelaria MIX

PAPELARIA MIX BEBEDOURO LTDA - ME

RUA PRUDENTE DE MORAES, 324
CENTRO - BEBEDOURO - SP
Fone: 3342-5250 CEP: 14700-120

financeiromixx@gmail.com

DANFE

Documento Auxiliar da Nota Fiscal Eletrônica

0 - ENTRADA
1 - SAÍDA [1]

Nº 000.012.168
Série 001
Folha 1/0

CHAVE DE ACESSO
3520 0257 7132 4000 0150 5500 1000 0121 6814 5015 1379

Consulta de autenticidade no portal da NF-e
www.nfe.fazenda.gov.br/portal ou no site da SEFAZ Autenticadora

NATUREZA DA OPERAÇÃO	PROTOCOLO DE AUTORIZAÇÃO DE USO
VENDA DE MERCADORIAS	135200124361079 13/02/2020 15:01:26

INSCRIÇÃO ESTADUAL	INSCRIÇÃO ESTADUAL DO SUBSTITUTO TRIBUTÁRIO	CNPJ
210.035.244.110		57.713.240/0001-50

DESTINATÁRIO / REMETENTE

NOME / RAZÃO SOCIAL	CNPJ / CPF	DATA DA EMISSÃO
HOSPITAL PSIQUIATRICO ESP. MAH. GANDHI	47.078.019/0001-14	13/02/2020

ENDEREÇO	BAIRRO / DISTRITO	CEP	DATA DA SAÍDA
RUA DUARTINA, 1311	JARDIM SOTTO	15810-150	13/02/2020

MUNICÍPIO	UF	TELEFONE / FAX	INSCRIÇÃO ESTADUAL	HORA DA SAÍDA
CATANDUVA	SP	(17)3524-9070		15:00:00

DUPLICATAS

Número :	001
Vencimento :	06/03/2020
Valor R$:	81,30

CÁLCULO DO IMPOSTO

BASE DE CÁLCULO DO ICMS	VALOR DO ICMS	BASE DE CÁLCULO DO ICMS SUBSTITUIÇÃO	VALOR DO ICMS SUBSTITUIÇÃO	VALOR TOTAL DOS PRODUTOS
0,00	0,00	0,00	0,00	81,30

VALOR DO FRETE	VALOR DO SEGURO	DESCONTO	OUTRAS DESPESAS ACESSÓRIAS	VALOR DO IPI	VALOR TOTAL DA NOTA
0,00	0,00	0,00	0,00	0,00	**81,30**

TRANSPORTADOR / VOLUMES TRANSPORTADOS

NOME / RAZÃO SOCIAL	FRETE POR CONTA	CÓDIGO ANTT	PLACA DO VEÍCULO	UF	CNPJ / CPF
	0 - REMETENTE				

ENDEREÇO	MUNICÍPIO	UF	INSCRIÇÃO ESTADUAL

QUANTIDADE	ESPÉCIE	MARCA	NUMERAÇÃO	PESO BRUTO	PESO LÍQUIDO
20					

DADOS DOS PRODUTOS / SERVIÇOS

CÓDIGO PRODUTO	DESCRIÇÃO DO PRODUTO / SERVIÇO	NCM/SH	CSOSN	CFOP	UNID.	QUANTIDADE	VALOR UNITÁRIO	VALOR DESCONTO	VALOR TOTAL	BASE DE CÁLC. ICMS	VALOR ICMS	VALOR IPI	ALÍQUOTA % ICMS	ALÍQUOTA % IPI
7897424080892	CANETA RETROPROJETOR 2.0 MM - VERMELHO	96082000	0102	5102	PC	6,00	3,40	0,00	20,40	0,00	0,00	0,00	0,00	0,00
7893859538595	LACRE DE MALOTE (LARANJA) 23 CM - PCT C/100	39232190	0102	5102	PC	2,00	17,40	0,00	34,80	0,00	0,00	0,00	0,00	0,00
7897237001817	PASTA GRAMPO TRILHO PP - REF 606 - CRISTAL	42021210	0102	5102	PC	6,00	1,70	0,00	10,20	0,00	0,00	0,00	0,00	0,00
7897013553479	PILHA BATERIA 12 VOLTS - LR23A - P/ CONTR PORTAO ELGIN/FLEX/GP	85061031	0102	5102	PC	6,00	2,65	0,00	15,90	0,00	0,00	0,00	0,00	0,00

CÁLCULO DO ISSQN

INSCRIÇÃO MUNICIPAL	VALOR TOTAL DOS SERVIÇOS	BASE DE CÁLCULO DO ISSQN	VALOR TOTAL DO ISSQN
	0,00	0,00	0,00

DADOS ADICIONAIS

INFORMAÇÕES COMPLEMENTARES	RESERVADO AO FISCO
Você pagou aproximadamente: R$ 11,61(14,28%) de tributos federais / R$ 5,51(6,77%) de tributos estaduais / R$ 64,17 pelos produtos Fonte : IBPT/empresometro.com.br - 6A098E Cód, 33913	Giovani de Carvalho Silva Gestor de Unidade Unidade de Pronto Atendimento - UPA

DATA E HORA DA IMPRESSÃO: 13/02/2020 15:01:47

CONFERE COM A ORIGINAL
Hospital Mahatma Gandhi

0000346

HOSPITAL
Mahatma Gandhi
www.associacaomahatmagandhi.org.br

☐ HMG
☒ UPA Bebedouro
☐ UBS
☐

Cotação dia 05 / 02 / 2020

Unid.	Quant.	Espécie		FORNECEDORES: Papelarte Unid.	Papelarte Total	MWX Papelaria Unit.	MWX Papelaria Total
Pcte	02	Lacre p/ Malote (Laranja)	(Uso - Farmácia)	18,75	37,50	17,40	34,80
Unid.	06	Caneta Retroprojetor Vermelha		3,55	21,30	3,40	20,40
Unid.	06	Pasta Grampo Trilho PVC		1,70	10,20	1,70	10,20
Unid.	06	Bateria L23A		2,70	16,20	2,65	15,90

CAIXA

Autorização de transferência eletrônica disponível

Via Internet Banking CAIXA

Tipo de TED:	TED para terceiros
Conta origem:	2967 / 003 / 00001845-5
Tipo de conta:	01 - Conta Corrente
Tipo de pessoa:	JURÍDICA
Nome:	HOSPITAL PSIQ ESP MAHATMA GANDHI
CPF/CNPJ:	47.078.019/0001-14

Banco:	756 - COOPERATIVO BRASIL - 002038232
Tipo de conta:	01 - Conta Corrente
Conta destino:	3188 / 82029-6
Tipo de pessoa:	JURÍDICA
Nome:	PAPELARIA MIX
CPF/CNPJ:	57.713.240/0001-50
Valor:	R$ 81,30
Valor da tarifa:	R$ 0,00
Finalidade:	10 - Crédito em Conta
Identificação da operação:	PAPELARIA MIX
Histórico:	PG NF 12168 PAPELARIA MIX.

Data / Hora da autorização:	06/03/2020 09:48:47

Código da operação: 89583548

SAC CAIXA: 0800 726 0101
Pessoas com deficiência auditiva: 0800 726 2492
Ouvidoria: 0800 725 7474
Help Desk CAIXA: 0800 726 0104

CONFERE COM A ORIGINAL
Hospital Mahatma Gandhi

Empresa: 0001 - HOSPITAL PSIQUIATRICO ESPIRITA MAHATMA GANDHI CNPJ: 47.078.019/0001-14

Endereço: Rua DUARTINA 1311 VILA SOTO Catanduva

>>>>>> R E S U M O G E R A L DE E M P R E G A D O S NÍVEL 1- 063000000 / UPA BEBEDOURO <<<<<<

* PROVENTOS / DESCONTOS *	* ATIVOS *	* DESLIGADOS *	* OUTROS *	* T O T A L *
001 SALÁRIO NORMAL	195.590,18	0,00	591,18	196.181,36
004 DESCANSO SEMANAL REMUNERADO(A)	1.999,54	72,80	0,00	2.072,34
011 ADICIONAL DE INSALUBRIDADE	27.043,31	370,78	110,44	27.524,53
015 FÉRIAS	11.105,29	0,00	0,00	11.105,29
017 ADICIONAL 1/3 DE FÉRIAS	3.701,76	0,00	0,00	3.701,76
022 SALÁRIO FAMÍLIA	0,00	22,69	0,00	22,69
038 HORA EXTRA 100%	3.286,03	375,43	0,00	3.661,46
050 AUXÍLIO SEGURO	0,00	0,00	843,59	843,59
051 SALÁRIO QUITAÇÃO - DEMISSÃO	0,00	1.454,88	0,00	1.454,88
052 SALÁRIO QUITAÇÃO - P.DEMISSÃO	0,00	706,03	0,00	706,03
055 13O PROPORCIONAL - DEMISSÃO	0,00	670,12	0,00	670,12
056 13O PROPORCIONAL - P.DEMISSÃO	0,00	252,28	0,00	252,28
057 1/12 DE 13O INDENIZADO AV.PV.	0,00	544,38	0,00	544,38
067 FÉRIAS INDENIZADAS	0,00	3.059,66	0,00	3.059,66
068 1/3 DE FÉRIAS INDENIZADAS	0,00	1.019,89	0,00	1.019,89
069 AVISO PRÉVIO INDENIZADO	0,00	7.085,62	0,00	7.085,62
157 VALE ALIMENTAÇÃO	8.903,25	103,99	0,00	9.007,24
195 VALE TRANSPORTE	19.408,91	266,31	0,00	19.675,22
209 ADICIONAL NOTURNO 30%	8.711,23	61,32	0,00	8.772,55
267 FÉRIAS PROPORCIONAIS	0,00	4.394,34	0,00	4.394,34
268 1/3 DE FÉRIAS PROPORCIONAIS	0,00	1.464,79	0,00	1.464,79
269 FÉRIAS INDENIZADAS	0,00	544,38	0,00	544,38
270 1/3 DE FÉRIAS INDENIZADAS	0,00	181,45	0,00	181,45
TOTAL DE PROVENTOS ---------->	279.749,50	22.651,14	1.545,21	303.945,85
101 I.N.S.S.	21.876,26	219,00	0,00	22.095,26
101 I.N.S.S.	0,00	0,00	50,17	50,17
102 I.N.S.S. SOBRE FÉRIAS	1.495,02	0,00	0,00	1.495,02
103 I.N.S.S. SOBRE 13O SALÁRIO	0,00	73,76	0,00	73,76
115 FÉRIAS	12.545,26	0,00	0,00	12.545,26
141 FALTAS ATRASOS EM HORAS	100,42	0,00	0,00	100,42
142 FALTAS ATRASOS EM DIAS	474,10	303,36	0,00	777,46
142 FALTAS ATRASOS EM DIAS	0,00	0,00	74,32	74,32
150 AUXÍLIO SEGURO	0,00	0,00	843,59	843,59
152 LÍQUIDO DE RESCISÃO	0,00	19.494,04	0,00	19.494,04
169 AVISO PRÉVIO DESCONTO RESCISÃO	0,00	2.466,21	0,00	2.466,21
190 I.R.R.F.	3.472,66	0,00	0,00	3.472,66
191 I.R.R.F. SOBRE FÉRIAS	0,00	24,66	0,00	24,66
192 I.R.R.F. SOBRE FÉRIAS RETIDO	766,77	0,00	0,00	766,77
194 I.R.R.F. SOBRE QUITAÇÃO RETIDO	0,00	70,11	0,00	70,11
TOTAL DE DESCONTOS ---------->	40.730,49	22.651,14	968,08	64.349,71
TOTAL LÍQUIDO A PAGAR	239.019,01	0,00	577,13	239.596,14
TOTAL DE FUNCIONÁRIOS ------->	120	05	02	127

FAIXAS SAL/CONTRIB.	Até	1.830,29	Até	3.050,52	Até	6.101,06	Excesso	* T O T A L *
ATIVOS		109.800,73		39.841,52		100.018,54	1.202,03	250.862,82
DESLIGADOS		3.660,28		0,00		0,00	0,00	3.660,28
OUTROS		627,30		0,00		0,00	0,00	627,30
MATERNIDADE		0,00		0,00		0,00	0,00	0,00

RATEIO
AÇÃO: UPA BEBEDOURO
CONTA: 1845-5

VALOR: R$ 20.315,58

CONFERE COM A ORIGINAL Hospital Mahatma Gandhi

Empresa: 0001 - HOSPITAL PSIQUIATRICO ESPIRITA MAHATMA GANDHI CNPJ: 47.078.019/0001-14

Endereço: Rua DUARTINA 1311 VILA SOTO Catanduva

*** VALORES DE INSS/FGTS CONFORME RESUMO PROCESSADO EM 04/03/2020 ***

G P S

VALORES APURADOS	
Segurados.....:	23.714,21
Empresa.....:	0,00
Cooperativas.....:	0,00
Terceiros.....:	0,00
Acidente Trabalho:	5.103,00
Deduções de FPAS.:	22,69
Sub-Total.....:	28.794,52
Vlr Compensável...	0,00
Vlr Comp. Tomad..:	0,00
Total Líquido....:	28.794,52

F G T S

FGTS sem 13o (Funcionário).:	20.295,40
FGTS sobre 13o. (Funcs.)...:	20,18
FGTS sem 13o (M. Aprendiz).:	0,00
FGTS sobre 13o (M.Aprendiz):	0,00
TOTAL FGTS APURADO RECIBOS.:	20.315,58
B.C. FGTS sem 13o. (Func.).:	253.699,17
B.C. FGTS sobre 13o (Func.):	252,28
B.C. FGTS sem 13o(M.Aprend):	0,00
B.C. FGTS 13o.(M.Aprendiz).:	0,00
TOTAL DAS B.C. DE FGTS.....:	253.951,45
Total FGTS recolhido - GRRF:	4.907,40

I R R F

B.Calc. PIS s/Folha...:	0,00
PIS s/Folha de Pagto..:	0,00
IRRF s/Folha Pagto....:	3.472,66
IRRF s/Férias.....:	766,77
IRRF s/Quitação.....:	94,77
IRRF s/Pró-Labore.....	0,00
IRRF s/Serviços.....:	0,00

OUTRAS INFORMAÇÕES

Ctr. Confederativa....:	0,00
Ctr. Sindical.....:	0,00
Ctr. Assistencial.....:	0,00
C.Soc.Lei 110 Art.2o..:	0,00

I N F O R M A Ç Õ E S A U X I L I A R E S

Outras Ded. FPAS.:	0,00	FPAS.....:	639 0000
Sal. Família.....:	22,69	Terceiros.....:	0,00%
Sal. Maternidade.:	0,00	RAT.....:	2,00%
1/12 13°S.Matern.:	0,00	FAP.....:	1,0000%
Alíq. Aut. INSS..:	0,00%	Percent. p/ Calc. RAT.....:	2,0000%

Vl.Restit./Comp.-Tom..:	0,00
Valor para Reembolso..:	0,00
Empregados.....:	255.150,40
Empregadores.....:	0,00
Autônomos.....:	0,00
Alíq.Aut.Terceiros....:	0,00%

B A S E S D E C Á L C U L O - A P O S E N T A D O R I A E S P E C I A L

OCORRÊNCIA	2/6	ALÍQ.	TOTAL	3/7	ALÍQ.	TOTAL	4/8	ALÍQ.	TOTAL
Empregados	0,00	14,0000%	0,00	0,00	11,0000%	0,00	0,00	8,0000%	0,00
Autônomos	0,00	12,00%	0,00	0,00	9,00%	0,00	0,00	6,00%	0,00
Sócios	0,00	12,00%	0,00	0,00	9,00%	0,00	0,00	6,00%	0,00

TOTAIS	FUNC.C/AG.NOCIVO	AUTÔNOMOS	SÓCIOS	FUNC.S/AG.NOCIVO	TOTAL RAT
	0,00	0,00	0,00	5.103,00	5.103,00

CONFERE COM A ORIGINAL
Hospital Mahatma Gandhi

CAIXA

Autorização de transferência entre contas da CAIXA - TEV

Via Internet Banking CAIXA

Emitente:	HOSPITAL PSIQ ESP MAHATMA GANDHI
Conta origem:	2967 / 003 / 00001845-5
Conta destino:	2967 / 003 / 00001474-3

Nome destinatário:	HOSPITAL PSIQ ESP MAHATMA GANDHI
Valor:	R$ 20.315,58
Identificação da operação:	RATEIOS HOSPITAL FGTS

Data de débito:	06/03/2020
Data/hora da operação:	06/03/2020 09:49:47

Código da operação: 89626823

SAC CAIXA: 0800 726 0101
Pessoas com deficiência auditiva: 0800 726 2492
Ouvidoria: 0800 725 7474
Help Desk CAIXA: 0800 726 0104

CONFERE COM A ORIGINAL Hospital Mahatma Gandhi

RECEBEMOS DE EDITORA ARTES GRAFICAS BEBEDOURO LIMITADA ME OS PRODUTOS / SERVIÇOS CONSTANTES DA NOTA FISCAL INDICADO AO LADO

EMISSÃO: 07/02/2020 - DEST / REM.: HOSPITAL PSIQUIATRICO ESPIRITA MAHATMA GANDHI - VALOR TOTAL: R$ 840,00

DATA DE RECEBIMENTO	IDENTIFICAÇÃO E ASSINATURA DO RECEBEDOR

NF-e
Nº 000009915
SÉRIE 001

IDENTIFICAÇÃO DO EMITENTE

editora artes gráficas BEBEDOURO

Av. Edne José Piffer, 562 - Residencial Hércules Hortal - CEP 14711-622
Bebedouro-SP / Fones: (17) 3342-1566 / 3342-3258 / 3342-6934

DANFE

DOCUMENTO AUXILIAR DA NOTA FISCAL ELETRÔNICA

0 - ENTRADA
1 - SAÍDA **1**

Nº 000009915 FL. 1 /1
SÉRIE 001

CHAVE DE ACESSO
3520 0247 0438 0700 0175 5500 1000 0099 1511 5484 7021

Consulta de autenticidade no portal nacional da NF-e
www.nfe.fazenda.gov.br/portal
ou no site da Sefaz Autorizadora

NATUREZA DE OPERAÇÃO	PROTOCOLO DE AUTORIZAÇÃO DE USO
VENDA DE MERCADORIA	135200106192798 07/02/2020 09:18:29

INSCRIÇÃO ESTADUAL	INSCRIÇÃO ESTADUAL DO SUBST. TRIB.	CNPJ / CPF
210012704115		47.043.807/0001-75

DESTINATÁRIO / REMETENTE

NOME / RAZÃO SOCIAL			CNPJ / CPF	DATA DA EMISSÃO
HOSPITAL PSIQUIATRICO ESPIRITA MAHATMA GANDHI			47.078.019/0001-14	07/02/2020
ENDEREÇO	**BAIRRO / DISTRITO**		**CEP**	**DATA SAÍDA / ENTRADA**
RUA DUARTINA, 1311	JARDIM SOTO		15810-150	07/02/2020
MUNICÍPIO	**FONE / FAX**	**UF**	**INSCRIÇÃO ESTADUAL**	**HORA DA SAÍDA**
CATANDUVA		SP		09:18:03

DUPLICATAS

Nº DUPLICATA	VENC.	VALOR	Nº DUPLICATA	VENC.	VALOR	Nº DUPLICATA	VENC.	VALOR	Nº DUPLICATA	VENC.	VALOR
001	08/03/2020	840,00									

CÁLCULO DO IMPOSTO

BASE DE CÁLCULO DO ICMS	VALOR DO ICMS	BASE CÁLC. ICMS SUBST.	VALOR DO ICMS SUBST.	VALOR APROX. DOS TRIBUTOS	VALOR TOTAL DOS PRODUTOS
0,00	0,00	0,00	0,00	178,42	840,00
VALOR DO FRETE	**VALOR DO SEGURO**	**DESCONTO**	**OUTRAS DESP. ACESS.**	**VALOR DO IPI**	**VALOR TOTAL DA NOTA**
0,00	0,00	0,00	0,00	0,00	840,00

TRANSPORTADOR / VOLUMES TRANSPORTADOS

RAZÃO SOCIAL	FRETE POR CONTA	CÓDIGO ANTT	PLACA DO VEÍCULO	UF	CNPJ / CPF
[NENHUM]	0 - REMETENTE				
ENDEREÇO	**MUNICÍPIO**			**UF**	**INSCRIÇÃO ESTADUAL**
.	BEBEDOURO			SP	

QUANTIDADE	ESPÉCIE	MARCA	NUMERAÇÃO	PESO BRUTO	PESO LÍQUIDO
20000	BL				

DADOS DO PRODUTO / SERVIÇOS

CÓDIGO DO PROD. / SERV.	DESCRIÇÃO DO PRODUTO / SERVIÇO	NCM / SH	CSOSN	CFOP	UNID.	QUANT.	VALOR UNITÁRIO	VALOR TOTAL	VALOR DESCONTO	BASE CÁLC. ICMS	VALOR I.C.M.S.	VALOR I.P.I.	ALÍQUOTAS ICMS	ALÍQUOTAS IPI
786	RECEITUARIO MEDICO BRANCO	48201000	0102	5101	BL	20.000,00	0,04	840,00	0,00	0,00	0,00	0,00	0,00	0,00

DADOS ADICIONAIS

INFORMAÇÕES COMPLEMENTARES

DOCUMENTO EMITIDO POR ME OU EPP, NAO GERA CREDITO FISCAL DEICMS, ISS, IPI
CONFORME PORTARIA CAT 137 - DE 28/09/2011
Valor aproximado Tributos Federal: R$ 178.42 (21.240%). Fonte IBPT

Cód. 33805

RESERVADO AO FISCO

Giovani de Carvalho Silva
Gestor de Unidade
Unidade de Pronto Atendimento - UPA

Disponibilize seus arquivos digitais online para seus clientes, acesse pandoranfe.com.br

CONFERE COM A ORIGINAL
Hospital Mahatma Gandhi

0000352

SICOOB

Beneficiário		Vencimento	Valor do Documento
EDITORA ARTES GRÁFICAS BEBEDOURO LIMITADA	47.043.807/0001-75	08/03/2020	840,00
PREFEITO EDNE JOSÉ PIFFER 562		(+) Outros acréscimos	(+) Mora / Multa
RES DR HÉRCULES PEREIRA HORTAL		(-) Desconto / Abatimento	(-) Outras deduções
BEBEDOURO - SP	14711-622	Data de Emissão 07/02/2020	(=) Valor cobrado
Instruções (texto de responsabilidade do beneficiário)		Coop Contr/Cód. Beneficiário 3188/426440	
A partir 09/03/2020 Juros 0,30%/dia		Nosso Número 518-8	
A partir 09/03/2020 multa de 2,00%			

Dados do Pagador

Nome do pagador		Número do Documento
HOSPITAL PSIQUIATRICO ESPIRITA MAHATMA GANDHI		9915
Endereço		
RUA DURTINA, 1311		
Bairro / Distrito		
JARDIM SOTO		
Município	UF	CEP
CATANDUVA	SP	15810-150
Mensagem Pagador		

Este recibo somente terá validade com a autenticação mecânica ou acompanhado do recibo de pagamento emitido pelo Banco. Recebimento através do cheque n. do banco Esta quitação só terá validade após o pagamento do cheque pelo banco pagador.

Autenticação mecânica - **Recibo do pagador**

SICOOB | 756 | 75691.31886 01042.644003 00051.880011 9 81880000084000

Local de pagamento					Vencimento
PAGAVEL PREFERENCIALMENTE NO SICOOB					08/03/2020
Beneficiário					Cooperativa contratante/Cód. Beneficiário
EDITORA ARTES GRÁFICAS BEBEDOURO LIMITADA 47.043.807/0001-75					3188/426440
Data do documento	N. documento	Espécie	Aceite	Data processamento	Nosso número
07/02/2020	9915	DM	N	07/02/2020	518-8
Uso do Banco	Carteira / Espécie	Quantidade		Valor	Valor documento
	1 R$	0,00			840,00
Instruções (texto de responsabilidade do beneficiário)					(-) Desconto / Abatimento
A partir 09/03/2020 Juros 0,30%/dia					
A partir 09/03/2020 multa de 2,00%					(-) Outras deduções
					(+) Mora / Multa
EMITIDO PELA COOPERATIVA CONTRATANTE SEM RESPONSABILIDADE DO BANCOOB COOPERATIVA CONTRATANTE 3188 SICOOB CREDICITRUS					
Pagador					(+) Outros acréscimos
HOSPITAL PSIQUIATRICO ESPIRITA MAHATMA GANDHI 47.078.019/0001-14					
RUA DURTINA, 1311					(=) Valor cobrado
JARDIM SOTO					
CATANDUVA - SP 15810-150					
Sacador / Avalista					

Autenticação mecânica - **Ficha de compensação**

Giovani de Carvalho Silva
Gestor de Unidade
Unidade de Pronto Atendimento - UPA

CONFERE COM A ORIGINAL
Hospital Mahatma Gandhi

0000353

CONFERE COM A ORIGINAL
Hospital Mahatma Gandhi

HOSPITAL
Mahatma Gandhi
www.associacaomahatmagandhi.org.br

- [ ] HMG
- [x] UPA Belzedouro
- [ ] UBS
- [ ]

Cotação dia 04 / 02 / 2020

Unid.	Quant.	Espécie		FORNECEDORES: Albergráfica		Artes Gráficas					
				Unit.	Total	Unit.	Total				
Blocos	200	Receituário Médico 100 F.		4,95	990,00	4,20	840,00				

CAIXA

Autorização de Pagamento de Boleto

Via Internet Banking CAIXA

Banco Recebedor:	CAIXA ECONÔMICA FEDERAL
Pagador Final / Efetivo	
CPF/CNPJ:	47.078.019/0001-14
Nome:	HOSPITAL PSIQ ESP MAHATMA GANDHI
Conta de débito:	2967 / 003 / 00001845-5

Representação numérica do código de barras:	75691.31886 01042.644003 00051.880011 9 81880000084000
Instituição Emissora - Nome do Banco:	BANCO COOPERATIVO DO BRASIL S.A.
Código do Banco:	756
Código do ISPB:	02038232
Beneficiário original / Cedente	
Nome Fantasia:	EDITORA ARTES GRAFICAS BEBEDOURO LIMITADA
Nome/Razão Social:	EDITORA ARTES GRAFICAS BEBEDOURO LIMITADA
CPF/CNPJ:	47.043.807/0001-75
Pagador Sacado	
Nome/Razão Social:	HOSPITAL PSIQUIATRICO ESPIRITA MAHATMA GANDHI
CPF/CNPJ:	47.078.019/0001-14
Pagador Final - Correntista	
Nome/Razão Social:	HOSPITAL PSIQ ESP MAHATMA GANDHI
CPF/CNPJ:	47.078.019/0001-14

Data do Vencimento:	08/03/2020
Data de Efetivação / Agendamento:	09/03/2020
Valor Nominal do Boleto:	840,00
Juros (R$):	0,00
IOF (R$):	0,00
Multa (R$):	0,00
Desconto (R$):	0,00
Abatimento (R$):	0,00
Valor Calculado (R$):	840,00
Valor Pago (R$):	840,00
Identificação do Pagamento:	PG NF 9915 EDITORA ART G.

Data/hora da operação: 09/03/2020 09:53:33

Código da operação: 073753065

ATENCÃO: Esta operação só será realizada após a assinatura dos demais representantes da conta, desde que dentro do horário limite estabelecido, e já se encontra disponível na opção "Pendentes", do item "Contas da Empresa - Consulta Transações".

SAC CAIXA: 0800 726 0101
Pessoas com deficiência auditiva: 0800 726 2492
Ouvidoria: 0800 725 7474
Help Desk CAIXA: 0800 726 0104

CONFERE COM A ORIGINAL
Hospital Mahatma Gandhi

SS CLEAN SERV. E PROD. DE LIMPEZA E HIGIENE LTDA

S.S. Clean

Avenida Antonio Paschoal, 522 - Jardim Brasilia - SERTAOZINHO - SP - CEP: 14170-130
Fone: (16)3524-0105

DANFE
Documento Auxiliar da Nota Fiscal Eletrônica
0 - ENTRADA
1 - SAÍDA **1**
Nº 000.001.365
Série 001
Folha 1/2

CHAVE DE ACESSO
3520 0226 8995 3000 0107 5500 1000 0013 6512 0042 0224

Consulta de autenticidade no portal nacional da NF-e www.nfe.fazenda.gov.br/portal ou no site da Sefaz autorizadora

NATUREZA DA OPERAÇÃO	PROTOCOLO DE AUTORIZAÇÃO DE USO
VENDA MERC. S/ ST E COM ST	135200112467707 10/02/2020 13:42:37

INSCRIÇÃO ESTADUAL	INSCRIÇÃO ESTADUAL DO SUBSTITUTO TRIBUTÁRIO	CNPJ / CPF
664199407117		26.899.530/0001-07

DESTINATÁRIO / REMETENTE

NOME / RAZÃO SOCIAL			CNPJ / CPF	DATA DA EMISSÃO
HOSPITAL PSIQUIATRICO ESPIRITA MAHATMA GANDHI			47.078.019/0001-14	10/02/2020
ENDEREÇO	**BAIRRO / DISTRITO**	**CEP**		**DATA DA SAÍDA**
RUA DUARTINA, 1311	VILA SOTTO	14810-150		10/02/2020
MUNICÍPIO	**UF**	**TELEFONE / FAX**	**INSCRIÇÃO ESTADUAL**	**HORA DA SAÍDA**
BEBEDOURO	SP	(17)3524-9070		

FATURA

DADOS DA FATURA	Número: 1365 - Valor Original: R$ 4.852,80 - Valor Desconto: R$ 0,00 - ValorLíquido: R$ 4.852,80

DUPLICATAS

Número	001
Vencimento	09/03/2020
Valor	R$ 4.852,80

CÁLCULO DO IMPOSTO

BASE DE CÁLCULO DO ICMS	VALOR DO ICMS	BASE DE CÁLCULO DO ICMS SUBST.	VALOR DO ICMS SUBST.	VALOR TOTAL DOS PRODUTOS
0,00	0,00	0,00	0,00	4.852,80

VALOR DO FRETE	VALOR DO SEGURO	DESCONTO	OUTRAS DESPESAS ACESSÓRIAS	VALOR DO IPI	VALOR TOTAL DA NOTA
0,00	0,00	0,00	0,00	0,00	4.852,80

TRANSPORTADOR / VOLUMES TRANSPORTADOS

NOME / RAZÃO SOCIAL	FRETE POR CONTA	CÓDIGO ANTT	PLACA DO VEÍCULO	UF	CNPJ / CPF
NOSSO CARRO	9 - SEM FRETE				26.899.530/0001-07
ENDEREÇO	**MUNICÍPIO**			**UF**	**INSCRIÇÃO ESTADUAL**
AV. ANTONIO PASCHOAL, 522	SERTAOZINHO			SP	664.199.407.117

QUANTIDADE	ESPÉCIE	MARCA	NUMERAÇÃO	PESO BRUTO	PESO LÍQUIDO

DADOS DOS PRODUTOS / SERVIÇOS

CÓDIGO PRODUTO	DESCRIÇÃO DO PRODUTO / SERVIÇO	NCM/SH	CSOSN	CFOP	UNID.	QTDE.	VALOR UNITÁRIO	VALOR DESCONTO	VALOR LÍQUIDO	BASE DE CÁLC. ICMS	VALOR ICMS	VALOR IPI	ALÍQ. % ICMS	ALÍQ. % IPI
533	ALCOOL LIQUIDO 70GL 1000ML	38089919	0102	5102	UN	24,00	5,25	0,00	126,00	0,00	0,00	0,00	0,00	0,00
390	GEL ANTISEPTICO 70 5000ML	33029090	0102	5102	UN	4,00	55,25	0,00	221,00	0,00	0,00	0,00	0,00	0,00
842	REFIL BORRACHA 40 CM	96039000	0102	5102	UN	2,00	2,50	0,00	5,00	0,00	0,00	0,00	0,00	0,00
843	REFIL BORRACHA 60 CM	96039000	0102	5102	UN	1,00	3,00	0,00	3,00	0,00	0,00	0,00	0,00	0,00
526	SEVEN REVEST WAX 5000ML	38099319	0102	5102	UN	8,00	39,90	0,00	319,20	0,00	0,00	0,00	0,00	0,00
889	COPO DESCARTAVEL 180ML CRISTAL COPO	39241000	0102	5102	UN	150,00	2,79	0,00	418,50	0,00	0,00	0,00	0,00	0,00
53	SEVEN AIR CLEAN 12H 5000 ML GLAYDS	38089419	0102	5102	UN	1,00	122,27	0,00	122,27	0,00	0,00	0,00	0,00	0,00
748	LIM LAVA LOUCA 5000ML	34021140	0500	5405	UN	4,00	18,52	0,00	74,08	0,00	0,00	0,00	0,00	0,00
1177	DISCO FIBRA VERDE Ø410MM	68053090	0102	5102	UN	4,00	32,25	0,00	129,00	0,00	0,00	0,00	0,00	0,00
702	FIBRA USO GERAL VERDE	68053090	0102	5102	UN	10,00	2,00	0,00	20,00	0,00	0,00	0,00	0,00	0,00
737	TAMPA PULVERIZADORA PARA FRASCO 500ML	84248990	0102	5102	UN	4,00	2,50	0,00	10,00	0,00	0,00	0,00	0,00	0,00
43	SEVEN STONE LIMPA PEDRAS 5000ML	34029039	0500	5405	GL	4,00	44,33	0,00	177,32	0,00	0,00	0,00	0,00	0,00
2	SEVEN LIMPADOR FLOTADOR 5000ML	34029031	0500	5405	UN	8,00	41,89	0,00	335,12	0,00	0,00	0,00	0,00	0,00
708	PANO LIMPEZA GERAL PELUDO GRANDE	63071000	0102	5102	UN	12,00	6,00	0,00	72,00	0,00	0,00	0,00	0,00	0,00
976	PAPEL HIGIENICO ROLAO 300 M C/ 8 ROLOS - SERRA AZUL	48181000	0102	5102	PC	10,00	31,85	0,00	318,50	0,00	0,00	0,00	0,00	0,00
510	SEVEN REMOVEDOR CONCENTRADO 5000ML	34029039	0102	5102	UN	8,00	45,78	0,00	366,24	0,00	0,00	0,00	0,00	0,00
734	LIM JASMIM SABONETE PEROLADO 5000ML	34013000	0500	5405	UN	8,00	21,65	0,00	173,20	0,00	0,00	0,00	0,00	0,00
944	SACO DE LIXO 100 L BRANCO C/ SIMBOLOGIA INFECTANTE	39232910	0102	5102	UN	2,00	68,46	0,00	136,92	0,00	0,00	0,00	0,00	0,00
1052	SACO DE LIXO 100 L P5 C/ 100 UND - SILPLAS	39232910	0102	5102	UN	12,00	36,55	0,00	438,60	0,00	0,00	0,00	0,00	0,00

DADOS ADICIONAIS

INFORMAÇÕES COMPLEMENTARES	RESERVADO AO FISCO
DOCUMENTO EMITIDO POR ME OU EPP OPTANTE PELO SIMPLES NACIONAL, NAO GERA DIREITO A CREDITO FISCAL DE IPI	

Cod. 33802

DATA E HORA DA IMPRESSÃO: 10/02/2020 14:42:38

Profile Sistemas (16)9.9208-7015

Giovani de Carvalho Silva
Gestor de Unidade
Unidade de Pronto Atendimento - UPA

CONFERE COM A ORIGINAL
Hospital Mahatma Gandhi

0000356

SS CLEAN SERV. E PROD. DE LIMPEZA E HIGIENE LTDA

S.S. Clean
Soluções em Higiene Profissional

Avenida Antonio Paschoal, 522 - Jardim Brasilia - SERTAOZINHO - SP - CEP: 14170-130
Fone: (16)3524-0105

DANFE
Documento Auxiliar da Nota Fiscal Eletrônica
0 - ENTRADA
1 - SAÍDA **1**
Nº 000.001.365
Série 001
Folha 2/2

CHAVE DE ACESSO
3520 0226 8995 3000 0107 5500 1000 0013 6512 0042 0224

Consulta de autenticidade no portal nacional da NF-e www.nfe.fazenda.gov.br/portal ou no site da Sefaz autorizadora

NATUREZA DA OPERAÇÃO
VENDA MERC. S/ ST E COM ST

PROTOCOLO DE AUTORIZAÇÃO DE USO
135200112467707 10/02/2020 13:42:37

INSCRIÇÃO ESTADUAL	INSCRIÇÃO ESTADUAL DO SUBSTITUTO TRIBUTÁRIO	CNPJ / CPF
664199407117		26.899.530/0001-07

DADOS DOS PRODUTOS / SERVIÇOS

CÓDIGO PRODUTO	DESCRIÇÃO DO PRODUTO / SERVIÇO	NCM/SH	CSOSN	CFOP	UNID.	QTDE.	VALOR UNITÁRIO	VALOR DESCONTO	VALOR LÍQUIDO	BASE DE CÁLC. ICMS	VALOR ICMS	VALOR IPI	ALÍQ. % ICMS	ALÍQ. % IPI
1043	SACO DE LIXO 40 L LEVE C/ 100 UND- SILPLAS	39232910	0102	5102	UN	6,00	10,50	0,00	63,00	0,00	0,00	0,00	0,00	0,00
1046	SACO DE LIXO 60 L C/ 100 UND	39232910	0102	5102	UN	6,00	13,03	0,00	78,18	0,00	0,00	0,00	0,00	0,00
53	SEVEN AIR CLEAN 12H 5000 ML GLAYDS	38089419	0102	5102	UN	1,00	122,27	0,00	122,27	0,00	0,00	0,00	0,00	0,00
908	PAPEL INTERFOLHADO BRANCO 20X21 C/1000 FOLHAS UTILLI	48183000	0102	5102	UN	160,00	6,99	0,00	1.118,40	0,00	0,00	0,00	0,00	0,00
1378	FRASCO PULVERIZADOR 500 ML	84248990	0102	5102	UN	2,00	2,50	0,00	5,00	0,00	0,00	0,00	0,00	0,00

Giovani de Carvalho Silva
Gestor de Unidade
Unidade de Pronto Atendimento - UPA

DATA E HORA DA IMPRESSÃO: 10/02/2020 14:42:38

Profile Sistemas (16)9.9208-7015

CONFERE COM A ORIGINAL
Hospital Mahatma Gandhi

0000357

SICOOB

Beneficiário		Vencimento	Valor do Documento
SS CLEAN SERVICOS E PRODUTOS DE LIMPEZA E HIGIENE	26.899.530/0001-07	09/03/2020	4.852,80
ANTONIO PASCHOAL 522		(+) Outros acréscimos	(+) Mora / Multa
JARDIM BRASILIA		(-) Desconto / Abatimento	(-) Outras deduções
SERTÃOZINHO - SP	14170-000	Data de Emissão 10/02/2020	(=) Valor cobrado
Instruções (texto de responsabilidade do beneficiário)		Coop Contr/Cód. Beneficiário 3214/4176219	
A partir 10/03/2020 Juros 0,17%/dia		Nosso Número 490-0	
A partir 10/03/2020 multa de 5,00%			
Não conceder desconto.			

Dados do Pagador

Nome do pagador		Número do Documento
HOSPITAL PSIQUIATRICO ESPIRITA MAHATMA GANDHI		1365
Endereço		
RUA DUARTINA, 1311		
Bairro / Distrito		
VILA SOTTO		
Munícipio	UF	CEP
BEBEDOURO	SP	14810-150
Mensagem Pagador		

Este recibo somente terá validade com a autenticação mecânica ou acompanhado do recibo de pagamento emitido pelo Banco. Recebimento através do cheque n. do banco Esta quitação só terá validade após o pagamento do cheque pelo banco pagador.

Autenticação mecânica - **Recibo do pagador**

SICOOB | 756 | 75691.32140 01417.621909 00049.000011 9 81890000485280

Local de pagamento					Vencimento
PAGAVEL PREFERENCIALMENTE NO SICOOB					09/03/2020
Beneficiário					Cooperativa contratante/Cód. Beneficiário
SS CLEAN SERVICOS E PRODUTOS DE LIMPEZA E HIGIENE				26.899.530/0001-07	3214/4176219
Data do documento	N. documento	Espécie	Aceite	Data processamento	Nosso número
10/02/2020	1365	DM	N	10/02/2020	490-0
Uso do Banco	Carteira / Espécie	Quantidade		Valor	Valor documento
	1 / R$	0,00			4.852,80
Instruções (texto de responsabilidade do beneficiário)					(-) Desconto / Abatimento
A partir 10/03/2020 Juros 0,17%/dia					
A partir 10/03/2020 multa de 5,00%					(-) Outras deduções
Não conceder desconto.					
					(+) Mora / Multa
EMITIDO PELA COOPERATIVA CONTRATANTE SEM RESPONSABILIDADE DO BANCOOB COOPERATIVA CONTRATANTE 3214 SICOOB COCRED					
Pagador					(+) Outros acréscimos
HOSPITAL PSIQUIATRICO ESPIRITA MAHATMA GANDHI				47.078.019/0001-14	
RUA DUARTINA, 1311					
VILA SOTTO					(=) Valor cobrado
BEBEDOURO - SP				14810-150	
Sacador / Avalista					

Autenticação mecânica - **Ficha de compensação**

Giovani de Carvalho Silva
Gestor de Unidade
Unidade de Pronto Atendimento - UPA

CONFERE COM A ORIGINAL
Hospital Mahatma Gandhi

0000358

CAIXA

Autorização de Pagamento de Boleto

Via Internet Banking CAIXA

Banco Recebedor:	CAIXA ECONÔMICA FEDERAL
Pagador Final / Efetivo	
CPF/CNPJ:	47.078.019/0001-14
Nome:	HOSPITAL PSIQ ESP MAHATMA GANDHI
Conta de débito:	2967 / 003 / 00001845-5

Representação numérica do código de barras:	75691.32140 01417.621909 00049.000011 9 81890000485280
Instituição Emissora - Nome do Banco:	BANCO COOPERATIVO DO BRASIL S.A.
Código do Banco:	756
Código do ISPB:	02038232
Beneficiário original / Cedente	
Nome Fantasia:	SS CLEAN SERVICOS E PRODUTOS DE LIMPEZA E HIGIENE
Nome/Razão Social:	SS CLEAN SERVICOS E PRODUTOS DE LIMPEZA E HIGIENE
CPF/CNPJ:	26.899.530/0001-07
Pagador Sacado	
Nome/Razão Social:	HOSPITAL PSIQUIATRICO ESPIRITA MAHATMA GANDHI
CPF/CNPJ:	47.078.019/0001-14
Pagador Final - Correntista	
Nome/Razão Social:	HOSPITAL PSIQ ESP MAHATMA GANDHI
CPF/CNPJ:	47.078.019/0001-14

Data do Vencimento:	09/03/2020
Data de Efetivação / Agendamento:	09/03/2020
Valor Nominal do Boleto:	4.852,80
Juros (R$):	0,00
IOF (R$):	0,00
Multa (R$):	0,00
Desconto (R$):	0,00
Abatimento (R$):	0,00
Valor Calculado (R$):	4.852,80
Valor Pago (R$):	4.852,80
Identificação do Pagamento:	PG NF 1365 SS CLEAN

Data/hora da operação: 09/03/2020 09:54:21

Código da operação: 073788950

ATENCÃO: Esta operação só será realizada após a assinatura dos demais representantes da conta, desde que dentro do horário limite estabelecido, e já se encontra disponível na opção "Pendentes", do item "Contas da Empresa - Consulta Transações".

SAC CAIXA: 0800 726 0101
Pessoas com deficiência auditiva: 0800 726 2492
Ouvidoria: 0800 725 7474
Help Desk CAIXA: 0800 726 0104

CONFERE COM A ORIGINAL Hospital Mahatma Gandhi

Recebemos de FERREIRA & ALVES LTDA os produtos e/ou serviços constantes da Nota Fiscal Eletrônica indicada ao lado
Destinatário: HOSPITAL PSIQUIATRICO ESPIRITA MAHATMA GANDHI - RUA DUARTINA, 1311 - JARDIM SOTO - CATANDUVA - SP.
Emissão: 10/02/2020 Valor Total: R$ 1.361,13

DATA DO RECEBIMENTO	IDENTIFICAÇÃO E ASSINATURA DO RECEBEDOR

NF-e
Nº 000.012.493
Série 001

FERREIRA & ALVES LTDA

PAPELARTE

R. MAL. DEODORO DA FONSECA, 350
CENTRO - BEBEDOURO - SP
Fone: (17)3343-2828 CEP: 14700-435

papelartevendas@terra.com.br

DANFE
Documento Auxiliar da Nota Fiscal Eletrônica

0 - ENTRADA
1 - SAÍDA [1]

Nº 000.012.493
Série 001
Folha 1/0

CHAVE DE ACESSO
3520 0207 9710 7100 0180 5500 1000 0124 9310 7831 6056

Consulta de autenticidade no portal da NF-e
www.nfe.fazenda.gov.br/portal ou no site da SEFAZ Autenticadora

NATUREZA DA OPERAÇÃO	PROTOCOLO DE AUTORIZAÇÃO DE USO
Venda Mercantil	135200111343101 10/02/2020 09:22:08

INSCRIÇÃO ESTADUAL	INSCRIÇÃO ESTADUAL DO SUBSTITUTO TRIBUTÁRIO	CNPJ
210126602113		07.971.071/0001-80

DESTINATÁRIO / REMETENTE

NOME / RAZÃO SOCIAL	CNPJ / CPF	DATA DA EMISSÃO
HOSPITAL PSIQUIATRICO ESPIRITA MAHATMA GANDHI	47.078.019/0001-14	10/02/2020

ENDEREÇO	BAIRRO / DISTRITO	CEP	DATA DA SAÍDA
RUA DUARTINA, 1311	JARDIM SOTO	15810-150	10/02/2020

MUNICÍPIO	UF	TELEFONE / FAX	INSCRIÇÃO ESTADUAL	HORA DA SAÍDA
CATANDUVA	SP	(17)3344-8100		09:12:00

DUPLICATAS

Número :	001
Vencimento :	09/03/2020
Valor R$:	1.361,13

CÁLCULO DO IMPOSTO

BASE DE CÁLCULO DO ICMS	VALOR DO ICMS	BASE DE CÁLCULO DO ICMS SUBSTITUIÇÃO	VALOR DO ICMS SUBSTITUIÇÃO	VALOR TOTAL DOS PRODUTOS
0,00	0,00	0,00	0,00	1.361,13

VALOR DO FRETE	VALOR DO SEGURO	DESCONTO	OUTRAS DESPESAS ACESSÓRIAS	VALOR DO IPI	VALOR TOTAL DA NOTA
0,00	0,00	0,00	0,00	0,00	**1.361,13**

TRANSPORTADOR / VOLUMES TRANSPORTADOS

NOME / RAZÃO SOCIAL	FRETE POR CONTA	CÓDIGO ANTT	PLACA DO VEÍCULO	UF	CNPJ / CPF
	0 - REMETENTE				

ENDEREÇO	MUNICÍPIO	UF	INSCRIÇÃO ESTADUAL

QUANTIDADE	ESPÉCIE	MARCA	NUMERAÇÃO	PESO BRUTO	PESO LÍQUIDO
97					

DADOS DOS PRODUTOS / SERVIÇOS

CÓDIGO PRODUTO	DESCRIÇÃO DO PRODUTO / SERVIÇO	NCM/SH	CSOSN	CFOP	UNID.	QUANTIDADE	VALOR UNITÁRIO	VALOR DESCONTO	VALOR TOTAL	BASE DE CÁLC. ICMS	VALOR ICMS	VALOR IPI	ALÍQUOTA % ICMS	ALÍQUOTA % IPI
97	CLIPES 6/0 C/220 BACCHI	83059000	0500	5405	CX	1,00	9,15	0,00	9,15	0,00	0,00	0,00	0,00	0,00
75	GRAMPO TRANCADO N°2 NIQUELADO C/50 ACC	83059000	0500	5405	CX	1,00	3,50	0,00	3,50	0,00	0,00	0,00	0,00	0,00
3606	PAPEL SULFITE A4 COM 500 F DATAPEL	48025610	0500	5405	PT	70,00	17,80	0,00	1.246,00	0,00	0,00	0,00	0,00	0,00
9661	PILHA AA ALCALINA COM 4 UNIDADES ELGIN	85061019	0400	5405	PT	2,00	7,05	0,00	14,10	0,00	0,00	0,00	0,00	0,00
9660	PILHA AAA ALCALINA COM 4 UNIDADES ELGIN	85061019	0400	5405	PT	10,00	6,70	0,00	67,00	0,00	0,00	0,00	0,00	0,00
9494	PILHAS CR 2032 MAXPRINT	85065010	0400	5405	UN	10,00	1,40	0,00	14,00	0,00	0,00	0,00	0,00	0,00
8828	PILHAS LR41 ELGIN	85061019	0400	5405	UN	3,00	2,46	0,00	7,38	0,00	0,00	0,00	0,00	0,00

CÁLCULO DO ISSQN

INSCRIÇÃO MUNICIPAL	VALOR TOTAL DOS SERVIÇOS	BASE DE CÁLCULO DO ISSQN	VALOR TOTAL DO ISSQN
	0,00	0,00	0,00

DADOS ADICIONAIS

INFORMAÇÕES COMPLEMENTARES	RESERVADO AO FISCO
Valor aproximado dos Tributos R$ 93,10(6,84%)	Giovani de Carvalho Silva Gestor de Unidade Unidade de Pronto Atendimento - UPA

Cód. 33804

DATA E HORA DA IMPRESSÃO: 10/02/2020 09:58:09

CONFERE COM A ORIGINAL
Hospital Mahatma Gandhi

0000360

SICOOB **756-0**

Recibo do Pagador

Local de Pagamento
Até o vencimento pagável em qualquer banco do sistema de compensação.

Vencimento: **09/03/2020**

Beneficiário FERREIRA & ALVES LTDA - CNPJ: 07.971.071/0001-80
R. MAL. DEODORO DA FONSECA 350 CENTRO BEBEDOURO SP 14700435

Agência / Código Beneficiário: 3188/65654-2

Data do Documento	Numero do Documento	Especie Doc	Aceite	Data do Processamento
10/02/2020	N12493-A	DM	N	10/02/2020

Uso do Banco	Carteira	Especie	Quantidade	Valor
	1	R$		

Nosso Número: 0000951-2

(=) Valor do Documento: **1.361,13**

Instruções (Texto de responsabilidade do beneficiário.)

PROTESTAR APOS 10 DIAS DO VENCIMENTO, PAPELARIA PAPELARTE.
Protestar em 10 dias corridos após o vencimento
Cobrar juros de 0,2% ao mês de atraso para pagamento a partir de 10/03/2020
Cobrar Multa de R$ 80,31 a partir 10/03/2020

(-) Desconto / Abatimento

(-) Outras Deducoes

(+) Mora / Multa / Juros

(+) Outros Acrescimos

(=) Valor Cobrado

Pagador: HOSPITAL PSIQUIATRICO ESPIRITA MAHATMA GANDHI
RUA DUARTINA 1311 - JARDIM SOTO, CATANDUVA / SP - 15810150

CPF / CNPJ: 47.078.019/0001-14

Sacador/
Avalista:

Código de Baixa

Recebimento através do cheque número
do banco.
Esta quitação só terá validade após o pagamento do cheque pelo banco sacado.

Autenticação Mecânica

SICOOB **756-0** 75691.31886 01065.654202 00095.120010 9 81890000136113

Local de Pagamento
Até o vencimento pagável em qualquer banco do sistema de compensação.

Vencimento: **09/03/2020**

Beneficiário FERREIRA & ALVES LTDA - CNPJ: 07.971.071/0001-80
R. MAL. DEODORO DA FONSECA 350 CENTRO BEBEDOURO SP 14700435

Agência / Código Beneficiário: 3188/65654-2

Data do Documento	Número do Documento	Espécie Doc.	Aceite	Data do Processamento
10/02/2020	N12493-A	DM	N	10/02/2020

Uso do Banco	Carteira	Espécie Moeda	Quantidade	Valor
	1	R$		

Nosso Número: 0000951-2

(=) Valor do Documento: **1.361,13**

Instruções (Texto de responsabilidade do beneficiário.)

PROTESTAR APOS 10 DIAS DO VENCIMENTO, PAPELARIA PAPELARTE.
Protestar em 10 dias corridos após o vencimento
Cobrar juros de 0,2% ao mês de atraso para pagamento a partir de 10/03/2020
Cobrar Multa de R$ 80,31 a partir 10/03/2020

(-) Desconto / Abatimento

(-) Outras Deducoes

(+) Mora / Multa / Juros

(+) Outros Acrescimos

(=) Valor Cobrado

Pagador HOSPITAL PSIQUIATRICO ESPIRITA MAHATMA GANDHI
RUA DUARTINA 1311 - JARDIM SOTO, CATANDUVA / SP - 15810150

CPF / CNPJ: 47.078.019/0001-14

Sacador/
Avalista:

Código de Baixa

Autenticação - Ficha de Compensação

Giovani de Carvalho Silva
Gestor de Unidade
Unidade de Pronto Atendimento - UPA

CONFERE COM A ORIGINAL
Hospital Mahatma Gandhi

0000361

HOSPITAL
Mahatma Gandhi
www.associacaomahatmagandhi.org.br

☐ HMG
☒ UPA Bebedouro
☐ UBS
☐

Cotação dia 05 / 02 / 2020

Unid.	Quant.	Espécie		FORNECEDORES: Papelarte		MWX					
						Papelaria					
				Unid.	Total	Unit	Total				
CXA	01	Clips nº 06		9,15	9,15	13,80	13,80				
CXA	01	Clips Trançado nº 02		3,50	3,50	6,20	6,20				
Pcte	70	Papel Sulfite A4 500 F.		17,80	1.246,00	18,60	1.302,00				
CTLA	02	Pilha AA pcte 4x1		7,05	14,10	7,30	14,60				
CTLA	10	Pilha AAA pcte 4x1		6,70	67,00	6,95	69,50				
Unid.	10	Bateria CR2032		1,40	14,00	/	/				
Unid.	3	Bateria LR41 pcte 2x1		2,46	7,38	/	/				
		TOTAL		1.361,13		1.406,10					

Giovani de Carvalho Silva
Gestor de Unidade
Unidade de Pronto Atendimento - UPA

Aline Ferreira Bertolo
COREN-SP:435619

HMG 982

CONFERE COM A ORIGINAL
Hospital Mahatma Gandhi

0000362

CAIXA

Autorização de Pagamento de Boleto

Via Internet Banking CAIXA

Banco Recebedor:	CAIXA ECONÔMICA FEDERAL
Pagador Final / Efetivo	
CPF/CNPJ:	47.078.019/0001-14
Nome:	HOSPITAL PSIQ ESP MAHATMA GANDHI
Conta de débito:	2967 / 003 / 00001845-5

Representação numérica do código de barras:	75691.31886 01065.654202 00095.120010 9 81890000136113
Instituição Emissora - Nome do Banco:	BANCO COOPERATIVO DO BRASIL S.A.
Código do Banco:	756
Código do ISPB:	02038232
Beneficiário original / Cedente	
Nome Fantasia:	FERREIRA ALVES LTDA
Nome/Razão Social:	FERREIRA ALVES LTDA
CPF/CNPJ:	07.971.071/0001-80
Pagador Sacado	
Nome/Razão Social:	HOSPITAL PSIQUIATRICO ESPIRITA MAHATMA G
CPF/CNPJ:	47.078.019/0001-14
Pagador Final - Correntista	
Nome/Razão Social:	HOSPITAL PSIQ ESP MAHATMA GANDHI
CPF/CNPJ:	47.078.019/0001-14

Data do Vencimento:	09/03/2020
Data de Efetivação / Agendamento:	09/03/2020
Valor Nominal do Boleto:	1.361,13
Juros (R$):	0,00
IOF (R$):	0,00
Multa (R$):	0,00
Desconto (R$):	0,00
Abatimento (R$):	0,00
Valor Calculado (R$):	1.361,13
Valor Pago (R$):	1.361,13
Identificação do Pagamento:	PG NF 12493 FERREIRA A.

Data/hora da operação: 09/03/2020 09:55:05

Código da operação: 073826952

ATENCÃO: Esta operação só será realizada após a assinatura dos demais representantes da conta, desde que dentro do horário limite estabelecido, e já se encontra disponível na opção "Pendentes", do item "Contas da Empresa - Consulta Transações".

SAC CAIXA: 0800 726 0101
Pessoas com deficiência auditiva: 0800 726 2492
Ouvidoria: 0800 725 7474
Help Desk CAIXA: 0800 726 0104

CONFERE COM A ORIGINAL
Hospital Mahatma Gandhi

IDENTIFICAÇÃO DO EMITENTE

editora albergráfica

(17) 3342.1311
(17) 3342.6191
(17) 9144.8476
albergrafica@mdbrasil.com.br

Editora e Tipografia Albergrafica Ltda
Rua Brandao Veras, 910 - Centro - CEP 14700-335 - Bebedouro-SP

DANFE

DOCUMENTO AUXILIAR DA NOTA FISCAL ELETRÔNICA

0-ENTRADA
1-SAÍDA
1

Nº 000008590
Serie: 125
Página 1 de 1

CHAVE DE ACESSO
3520.0245.3041.8500.0166.5512.5000.0085.9013.7440.9483

Consulta de autenticidade no portal nacional da NF-e www.nfe.fazenda.gov.br/portal ou no site da Sefaz

NATUREZA DA OPERAÇÃO	PROTOCOLO DE AUTORIZAÇÃO DE USO
VENDA	135200111157375

INSCRIÇÃO ESTADUAL	INSCRIÇÃO ESTADUAL DO SUBST. TRIB.	CNPJ
210009633117		45304185000166

DESTINATÁRIO/REMETENTE

NOME/RAZÃO SOCIAL		CNPJ/CPF	DATA DA EMISSÃO
HOSPITAL PSIQUIATRICO ESPIRITA MAHATMA GANDHI		47078019000114	10/02/2020
ENDEREÇO	**BAIRRO/DISTRITO**	**CEP**	**DATA DA SAÍDA**
RUA DUARTINA Nº 1311	VILA SOTO	15810150	10/02/2020
MUNICÍPIO	**FONE/FAX** / **UF** / **INSCRIÇÃO ESTADUAL**		**HORA DA SAÍDA**
CATANDUVA	(17) 52272111 / SP / ISENTO		08:06:06

FATURA

008590/A 07/03/2020 1840,00

CÁLCULO DO IMPOSTO

BASE DE CALCULO DO ICMS	VALOR DO ICMS	BASE DE CÁLCULO ICMS ST	VALOR DO ICMS ST	VALOR TOTAL DOS PRODUTOS
0,00	0,00	0,00	0,00	2000,00

VALOR DO FRETE	VALOR DO SEGURO	DESCONTO	OUTRAS DESPESAS	VALOR DO IPI	VALOR TOTAL DA NOTA
0,00	0,00	160,00	0,00	0,00	1840,00

TRANSPORTADOR/VOLUMES TRANSPORTADOS

RAZÃO SOCIAL	FRETE POR CONTA (1-EMITENTE 2-DESTINATARIO)	CODIGO ANTT	PLACA VEICULO	UF	CNPJ/CPF
EDITORA E TIPOGRAFIA ALBERGRAFICA LTDA	1			SP	45304185000166
ENDEREÇO	**MUNICIPIO**			**UF**	**INSCRIÇÃO ESTADUAL**
RUA BRANDAO VERAS	BEBEDOURO			SP	210009633117

QUANTIDADE	ESPECIE	MARCA	NUMERAÇÃO	PESO BRUTO	PESO LIQUIDO
0				0,000	0,000

DADOS DO PRODUTO/SERVIÇOS

COD. PROD	DESCRIÇÃO DOS PRODUTOS/SERVIÇOS	NCM/SH	CST	CFOP	UN	QUANT.	V. UNIT	V. TOTAL	BC. ICMS	V. ICMS	V. IPI	ALQ. ICMS	ALQ. IPI
872	ETIQUETA PACIENTE	48209000	103	5101	un	40000,000	0,050	2000,00	0,00	0,00	0,000	0,00	0,000

editora albergráfica

CALCULO DO ISSQN

INSCRIÇÃO MUNICIPAL	VALOR TOTAL DOS SERVIÇOS	BASE DE CALCULO DO ISSQN	VALOR DO ISSQN
	0,00	0,00	0,00

DADOS ADICIONAIS

INFORMAÇOES COMPLEMENTARES

Cod cliente: 00001457 - EMPRESA OPTANTE PELO SIMPLES NACIONAL;Cod Cliente:1457
VALOR COM DESCONTO
Total aproximado de Impostos pagos: R$360,00(18,00%) Fonte: IBPT

Cód. 33806

RESERVADO AO FISCO

Giovani de Carvalho Silva
Gestor de Unidade
Unidade de Pronto Atendimento - UPA

Folder | Mala Direta | Folheto | Cartaz | Convite | Cartão de Visita
Jornal | Revista | Livro | Adesivo | Envelope | Talão Fiscal

RECEBEMOS DE Editora e Tipografia Albergrafica Ltda OS PRODUTOS CONSTANTES DA NOTA FISCAL INDICADO AO LADO

DATA DE RECEBIMENTO	IDENTIFICAÇÃO E ASSINATURA DO RECEBEDOR	NF-e Nº 000008590 Serie: 125

CONFERE COM A ORIGINAL
Hospital Mahatma Gandhi

0000364

HOSPITAL
Mahatma Gandhi
www.associacaomahatmagandhi.org.br

☐ HMG
☒ UPA Bebedouro
☐ UBS
☐

Cotação dia 04 / 02 / 2020

Unid.	Quant.	Espécie		FORNECEDORES: Albergráfica		Artes Gráficas	
				Unid.	Total	Unit.	Total
Unid.	40.000	Etiqueta Paciente		0,046	1.840,00	0,049	1.980,00

CAIXA

Autorização de transferência eletrônica disponível

Via Internet Banking CAIXA

Tipo de TED:	TED para terceiros
Conta origem:	2967 / 003 / 00001845-5
Tipo de conta:	01 - Conta Corrente
Tipo de pessoa:	JURÍDICA
Nome:	HOSPITAL PSIQ ESP MAHATMA GANDHI
CPF/CNPJ:	47.078.019/0001-14

Banco:	341 - ITAU - 060701190
Tipo de conta:	01 - Conta Corrente
Conta destino:	234 / 10732-4
Tipo de pessoa:	JURÍDICA
Nome:	EDITORA E TIPOGRAFIA ALBERGRAFICA LTDA
CPF/CNPJ:	45.304.185/0001-66
Valor:	R$ 1.840,00
Valor da tarifa:	R$ 0,00
Finalidade:	10 - Crédito em Conta
Identificação da operação:	EDITORA TIP. ALBERGRAFICA
Histórico:	PG NF 8590 EDIT. TIP. ALBERGRAFICA

Data / Hora da autorização:	09/03/2020 09:57:19

Código da operação: 73953951

SAC CAIXA: 0800 726 0101
Pessoas com deficiência auditiva: 0800 726 2492
Ouvidoria: 0800 725 7474
Help Desk CAIXA: 0800 726 0104

CONFERE COM A ORIGINAL
Hospital Mahatma Gandhi

Recebemos de ALMIR LUIZ DE FREITAS ME os produtos e/ou serviços constantes da Nota Fiscal Eletrônica indicada ao lado.
Emissão: 10/02/2020 Dest/Reme: HOSPITAL PSIQUIATRICO ESPIRITA MAHATMA GANDHI - 1312 Valor Total: 399,00

DATA DO RECEBIMENTO	IDENTIFICAÇÃO E ASSINATURA DO RECEBEDOR

NF-e
Nº 000.000.365
Série 001

ALMIR LUIZ DE FREITAS ME

AV. PREFEITO PEDRO PASCHOAL, 1012 - JD. PARAISO -
BEBEDOURO - SP - CEP: 14701-630
Fone: (17)99136-9431

DANFE
Documento Auxiliar da Nota Fiscal Eletrônica
0 - ENTRADA
1 - SAÍDA [1]
Nº 000.000.365
SÉRIE 001
FOLHA 1/1

CHAVE DE ACESSO
3520 0223 7903 6000 0130 5500 1000 0003 6510 0003 6507

Consulta de autenticidade no portal nacional da NF-e
www.nfe.fazenda.gov.br/portal ou no site da Sefaz autorizadora

NATUREZA DA OPERAÇÃO	PROTOCOLO DE AUTORIZAÇÃO DE USO
VENDA DENTRO ESTADO	**135200113846822 10/02/2020 20:11:30**

INSCRIÇÃO ESTADUAL	INSCRIÇÃO ESTADUAL DO SUBSTITUTO TRIBUTÁRIO	CNPJ
210092577115		23.790.360/0001-30

DESTINATÁRIO / REMETENTE

NOME / RAZÃO SOCIAL			CNPJ / CPF	DATA DA EMISSÃO
HOSPITAL PSIQUIATRICO ESPIRITA MAHATMA GANDHI - 1312			47.078.019/0001-14	10/02/2020
ENDEREÇO	**BAIRRO / DISTRITO**		**CEP**	**DATA DA SAÍDA**
RUA DUARTINA, 1311	VILA SOTO		15810-150	10/02/2020
MUNICÍPIO	**UF**	**TELEFONE / FAX**	**INSCRIÇÃO ESTADUAL**	**HORA DA SAÍDA**
CATANDUVA	SP			

CÁLCULO DO IMPOSTO

BASE DE CÁLCULO DO ICMS	VALOR DO ICMS	BASE DE CÁLCULO DO ICMS SUBST.	VALOR DO ICMS SUBST.	VALOR TOTAL DOS PRODUTOS
0,00	0,00	0,00	0,00	399,00

VALOR DO FRETE	VALOR DO SEGURO	DESCONTO	OUTRAS DESPESAS ACESSÓRIAS	VALOR DO IPI	VALOR TOTAL DA NOTA
0,00	0,00	0,00	0,00	0,00	399,00

TRANSPORTADOR / VOLUMES TRANSPORTADOS

NOME / RAZÃO SOCIAL	FRETE POR CONTA	CÓDIGO ANTT	PLACA DO VEÍCULO	UF	CNPJ / CPF
O PROPRIO - 1	0 - REMETENTE				
ENDEREÇO	**MUNICÍPIO**			**UF**	**INSCRIÇÃO ESTADUAL**

QUANTIDADE	ESPÉCIE	MARCA	NUMERAÇÃO	PESO BRUTO	PESO LÍQUIDO
2					

DADOS DOS PRODUTOS / SERVIÇOS

CÓDIGO PRODUTO	DESCRIÇÃO DO PRODUTO / SERVIÇO	NCM/SH	CSOSN	CFOP	UNID.	QTDE.	VALOR UNITÁRIO	VALOR DESCONTO	VALOR LIQUIDO	BASE DE CÁLC. ICMS	VALOR ICMS	VALOR IPI	ALÍQ. % ICMS	ALÍQ. % IPI
268	BATERIA SELADA P/ NOBREAK 12V 7A RET. UNIPOWER	85072010	0400	5102	UN	3,00	75,00	0,00	225,00	0,00	0,00	0,00	0,00	0,00
1901565	BATERIA SELDA P/NOBREAK 12V 5A QUADADA UNIPOWER	85072010	0400	5102	UN	2,00	87,00	0,00	174,00	0,00	0,00	0,00	0,00	0,00

DADOS ADICIONAIS

INFORMAÇÕES COMPLEMENTARES	RESERVADO AO FISCO
01: 400 - NAO TRIBUTADA BOLETO BANCARIO 30 DIAS. Cód. 33803	Giovani de Carvalho Silva Gestor de Unidade Unidade de Pronto Atendimento - UPA

DATA E HORA DA IMPRESSÃO: 10/02/2020 20:12:15

Sys-House Informática - Tel: (17) 3342-8053 - suporte@syshouseinfo.com.br

CONFERE COM A ORIGINAL
Hospital Mahatma Gandhi

0000367

SICOOB

Beneficiário		Vencimento	Valor do Documento
ALMIR LUIZ DE FREITAS	23.790.360/0001-30	10/03/2020	399,00
PREFEITO PEDRO PASCHOAL 1012		(+) Outros acréscimos	(+) Mora / Multa
JARDIM CIRANDA		(-) Desconto / Abatimento	(-) Outras deduções
BEBEDOURO - SP	14700-590		
Instruções (texto de responsabilidade do beneficiário)		Data de Emissão 10/02/2020	(=) Valor cobrado
A partir 11/03/2020 Juros 0,03%/dia		Coop Contr/Cód. Beneficiário 3188/1947974	
A partir 11/03/2020 multa de 1,00%		Nosso Número 87-3	
Não conceder desconto.			

Dados do Pagador

Nome do pagador		Número do Documento
HOSPITAL PSIQUIATRA ESPIRITA MAHATIMA GANDHI		47078
Endereço		
RUA DUARTINA, 1311		
Bairro / Distrito		
VILA SOTO		
Município	UF	CEP
CATANDUVA	SP	15810-150
Mensagem Pagador		

Este recibo somente terá validade com a autenticação mecânica ou acompanhado do recibo de pagamento emitido pelo Banco. Recebimento através do cheque n. do banco Esta quitação só terá validade após o pagamento do cheque pelo banco pagador.

Autenticação mecânica - **Recibo do pagador**

SICOOB | 756 | 75691.31886 01194.797401 00008.730012 1 81900000039900

Local de pagamento					Vencimento
PAGAVEL PREFERENCIALMENTE NO SICOOB					10/03/2020
Beneficiário					Cooperativa contratante/Cód. Beneficiário
ALMIR LUIZ DE FREITAS 23.790.360/0001-30					3188/1947974
Data do documento	N. documento	Espécie	Aceite	Data processamento	Nosso número
10/02/2020	47078	DM	N	10/02/2020	87-3
Uso do Banco	Carteira / Espécie	Quantidade		Valor	Valor documento
	1 R$	0,00			399,00
Instruções (texto de responsabilidade do beneficiário)					(-) Desconto / Abatimento
A partir 11/03/2020 Juros 0,03%/dia					
A partir 11/03/2020 multa de 1,00%					(-) Outras deduções
Não conceder desconto.					
EMITIDO PELA COOPERATIVA CONTRATANTE SEM RESPONSABILIDADE DO BANCOOB					(+) Mora / Multa
COOPERATIVA CONTRATANTE 3188 SICOOB CREDICITRUS					
Pagador					(+) Outros acréscimos
HOSPITAL PSIQUIATRA ESPIRITA MAHATIMA GANDHI 47.078.019/0001-14					
RUA DUARTINA, 1311					(=) Valor cobrado
VILA SOTO					
CATANDUVA - SP 15810-150					
Sacador / Avalista					

Autenticação mecânica - **Ficha de compensação**

Giovani de Carvalho Silva
Gestor de Unidade
Unidade de Pronto Atendimento - UPA

CONFERE COM A ORIGINAL
Hospital Mahatma Gandhi

0000368

HOSPITAL
Mahatma Gandhi
www.associacaomahatmagandhi.org.br

☐ HMG
☒ UPA Bebedouro
☐ UBS
☐

Cotação dia 28 / 02 / 2020

Unid.	Quant.	Espécie		FORNECEDORES: Almir Luiz de Freitas MS Computadores		Ponto Net		Symerp Tecnologia		B.A. Informática	
				Unit.	Total	Unit.	Total	Unit	Total	Unit	Total
Unid.	03	Bateria p/ Nobreak 12V 07Ah		75,00	225,00	120,00	360,00	110,00	330,00	85,00	255,00
Unid.	02	Bateria p/ Nobreak 12V 05Ah		87,00	174,00	/	/	110,00	220,00	100,00	200,00

CAIXA

Autorização de Pagamento de Boleto

Via Internet Banking CAIXA

Banco Recebedor:	CAIXA ECONÔMICA FEDERAL
Pagador Final / Efetivo	
CPF/CNPJ:	47.078.019/0001-14
Nome:	HOSPITAL PSIQ ESP MAHATMA GANDHI
Conta de débito:	2967 / 003 / 00001845-5

Representação numérica do código de barras:	75691.31886 01194.797401 00008.730012 1 81900000039900
Instituição Emissora - Nome do Banco:	BANCO COOPERATIVO DO BRASIL S.A.
Código do Banco:	756
Código do ISPB:	02038232
Beneficiário original / Cedente	
Nome Fantasia:	ALMIR LUIZ DE FREITAS
Nome/Razão Social:	ALMIR LUIZ DE FREITAS
CPF/CNPJ:	23.790.360/0001-30
Pagador Sacado	
Nome/Razão Social:	HOSPITAL PSIQUIATRA ESPIRITA MAHATIMA GANDHI
CPF/CNPJ:	47.078.019/0001-14
Pagador Final - Correntista	
Nome/Razão Social:	HOSPITAL PSIQ ESP MAHATMA GANDHI
CPF/CNPJ:	47.078.019/0001-14

Data do Vencimento:	10/03/2020
Data de Efetivação / Agendamento:	10/03/2020
Valor Nominal do Boleto:	399,00
Juros (R$):	0,00
IOF (R$):	0,00
Multa (R$):	0,00
Desconto (R$):	0,00
Abatimento (R$):	0,00
Valor Calculado (R$):	399,00
Valor Pago (R$):	399,00
Identificação do Pagamento:	PG NF 365 ALMIR LUIZ

Data/hora da operação: 10/03/2020 09:42:38

Código da operação: 019006550

ATENCÃO: Esta operação só será realizada após a assinatura dos demais representantes da conta, desde que dentro do horário limite estabelecido, e já se encontra disponível na opção "Pendentes", do item "Contas da Empresa - Consulta Transações".

SAC CAIXA: 0800 726 0101
Pessoas com deficiência auditiva: 0800 726 2492
Ouvidoria: 0800 725 7474
Help Desk CAIXA: 0800 726 0104

CONFERE COM A ORIGINAL Hospital Mahatma Gandhi

0000370

RECEBEMOS DE MANFRIN E MARTANI & CIA LTDA, CPF/CNPJ: 47.076.898/0001-45, OS PRODUTOS CONSTANTES NA NOTA FISCAL INDICADA AO LADO.
HOSPITAL MAHATMA GANDHI UPA BEBEDOURO - R RUA DUARTINA,1311, 000 , VILA SOTO, CATANDUVA, SP. VALOR TOTAL: R$ 933,30

DATA DE RECEBIMENTO	IDENTIFICAÇÃO E ASSINATURA DO RECEBEDOR

NF-e
Nº 189
SÉRIE: 3

MANFRIN E MARTANI & CIA LTDA

Rua Sete de Setembro, 253 -
Higienopolis
CATANDUVA - SP
CEP: 15805-070 FONE:

DANFE
DOCUMENTO AUXILIAR DE NOTA FISCAL ELETRÔNICA

0 - ENTRADA
1 - SAÍDA [1]

Nº189

SÉRIE: 3
FOLHA 1 / 1

CONTROLE DO FISCO

CHAVE DE ACESSO
3520 0247 0768 9800 0145 5500 3000 0001 8912 3155 2339

Consulta de autenticidade no portal nacional da NF-e
www.nfe.fazenda.gov.br/portal ou no site da Sefaz

NATUREZA DA OPERAÇÃO	PROTOCOLO DE AUTORIZAÇÃO DE USO
109304 - VENDA REG ECF / SIMP FAT	135200166840999 - 28/02/2020 19:57:24

INSCRIÇÃO ESTADUAL	INSCRIÇÃO ESTADUAL DE SUBST.	CNPJ / CPF
260201885112		47.076.898/0001-45

DESTINATÁRIO / REMETENTE

NOME / RAZÃO SOCIAL	CNPJ / CPF	DATA EMISSÃO
HOSPITAL MAHATMA GANDHI UPA BEBEDOURO	47.078.019/0001-14	28/02/2020

ENDEREÇO	BAIRRO / DISTRITO	DATA SAÍDA / ENTRADA
R RUA DUARTINA,1311, 000	VILA SOTO	28/02/2020

MUNICÍPIO	CEP	UF	FONE / FAX	INSCRIÇÃO ESTADUAL	HORA ENTRADA / SAÍDA
CATANDUVA	29000-000	SP			19:57:24

FATURA / DUPLICATA

PAGAMENTO A PRAZO DUP. 001 VENCIMENTO 10/03/2020

CALCULO DO IMPOSTO

BASE DE CALCULO DO ICMS	VALOR DO ICMS	BASE DE CALCULO DO ICMS SUBST.	VALOR DO ICMS SUBST.	VALOR TOTAL DOS PRODUTOS
R$ 0,00	R$ 0,00	R$ 0,00	R$ 0,00	R$ 933,30

VALOR DO FRETE	VALOR DO SEGURO	DESCONTO	OUTRAS DESPESAS ACESSÓRIAS	VALOR TOTAL DO IPI	VALOR TOTAL DA NOTA
R$ 0,00	R$ 0,00	R$ 0,00	R$ 0,00	R$ 0,00	R$ 933,30

TRANSPORTADOR / VOLUMES TRANSPORTADOS

NOME / RAZÃO SOCIAL	FRETE POR CONTA	CÓDIGO ANTT	PLACA DO VEICULO	UF	CNPJ / CPF
	9-SEM FRETE				

ENDEREÇO	MUNICÍPIO	UF	INSCRIÇÃO ESTADUAL

QUANTIDADE	ESPÉCIE	MARCA	NUMERAÇÃO	PESO BRUTO	PESO LIQUIDO

DADOS DO PRODUTOS / SERVIÇOS

CÓDIGO	CÓD.ANP	DESCRIÇÃO DOS PRODUTOS / SERVIÇOS	NCM/SH	CST	CFOP	UND	QUANT.	VL. UNITÁRIO	VL. TOTAL	BASE	VALOR		ALIQUOTA	
										Cálculo	ICMS	IPI	ICMS	IPI %
000004	810101001	ETANOL COMUM Tributos Incidentes 0,00 % = R$ 0,00 Fonte: IBPT	22071010	060	5929	LT	248,262	R$ 3,079	R$ 764,40	0	0	0	0	0
000004	810101001	ETANOL COMUM Tributos Incidentes 0,00 % = R$ 0,00 Fonte: IBPT	22071010	060	5929	LT	53,130	R$ 3,179	R$ 168,90	0	0	0	0	0

CALCULO DO ISSQN

INSCRIÇÃO MUNICIPAL	VALOR TOTAL DOS SERVIÇOS	BASE DE CALCULO DO ISSQN	VALOR DO ISSQN

DADOS ADICIONAIS

INFORMAÇÕES COMPLEMENTARES	RESERVADO AO FISCO
Valor Aprox. Tributos: R$ 125,53 Federal, R$ 233,33 Estadual, Fonte IBPT. Informacoes da ECF:NFC - NFCE;Cupons :2150,3316,4169,5352,6656,8357	

CONFERE COM A ORIGINAL
Hospital Mahatma Gandhi

0000371

Fatura de Consumo

POSTO DE SERVICO SAO DOMINGOS
47.076.898/0001-45

02/03/2020 10:46:26

Emissão: 28/02/2020 **Fechamento:** 28/02/2020 **Vencimento:** 10/03/2020

Cliente: HOSPITAL MAHATMA GANDHI **CNPJ/CPF:** 47.078.019/0001-14

Endereço: R RUA DUARTINA,1311, 0, **Telefone:**

Documento: Nfe000000000189

Agregado: ETO0092

Cupom	Ordem	Doc.	Emissão	Produto	Valor	Qtde	Acrésc.	Desc.	Total	Motorista	Placa	KM	KM Rod.	KM/L
2150		1 / 1	31/01/2020	ETANOL COMUM	R$ 3,079	50.351	R$ 0,00	R$ 0,00	R$ 155,03		ETO0092	33951	490	9.73
3316		1 / 1	05/02/2020	ETANOL COMUM	R$ 3,079	44.340	R$ 0,00	R$ 0,00	R$ 136,52		ETO0092	34421	470	10.60
4169		1 / 1	08/02/2020	ETANOL COMUM	R$ 3,079	47.292	R$ 0,00	R$ 0,00	R$ 145,61		ETO0092	34880	459	9.71
5352		1 / 1	14/02/2020	ETANOL COMUM	R$ 3,079	51.972	R$ 0,00	R$ 0,00	R$ 160,02		ETO0092	35379	499	9.60
6656		1 / 1	20/02/2020	ETANOL COMUM	R$ 3,079	54.310	R$ 0,00	R$ 0,00	R$ 167,22		ETO0092	35872	493	9.08
8357		1 / 1	28/02/2020	ETANOL COMUM	R$ 3,179	53.130	R$ 0,00	R$ 0,00	R$ 168,90		ETO0092	36363	491	9.24
Total do		**6**				**301.395**	**R$ 0,00**	**R$ 0,00**	**R$ 933,30**				**2902**	

Desconto NFe: R$ 0,00

Total de Produtos NFe: R$ 933,30

Total do Título	Acréscimo	Desconto	Valor Pago	Saldo
R$ 933,30	R$ 0,00	R$ 0,00	R$ 0,00	**R$ 933,30**

Usuário: ELAINE INACIO **Quality Automação**

CONFERE COM A ORIGINAL
Hospital Mahatma Gandhi

0000372

CAIXA

Autorização de transferência eletrônica disponível

Via Internet Banking CAIXA

Tipo de TED:	TED para terceiros
Conta origem:	2967 / 003 / 00001845-5
Tipo de conta:	01 - Conta Corrente
Tipo de pessoa:	JURÍDICA
Nome:	HOSPITAL PSIQ ESP MAHATMA GANDHI
CPF/CNPJ:	47.078.019/0001-14

Banco:	341 - ITAU - 060701190
Tipo de conta:	01 - Conta Corrente
Conta destino:	261 / 11500-0
Tipo de pessoa:	JURÍDICA
Nome:	MANFRIN E MARTANI CIA LTDA
CPF/CNPJ:	47.076.898/0001-45
Valor:	R$ 933,30
Valor da tarifa:	R$ 0,00
Finalidade:	10 - Crédito em Conta
Identificação da operação:	MANFRIN E MARTANI E CIA L
Histórico:	PG NF 189 MANFRIN E MARTANI

Data / Hora da autorização:	10/03/2020 14:09:49

Código da operação: 33276360

SAC CAIXA: 0800 726 0101
Pessoas com deficiência auditiva: 0800 726 2492
Ouvidoria: 0800 725 7474
Help Desk CAIXA: 0800 726 0104

CONFERE COM A ORIGINAL
Hospital Mahatma Gandhi

RECIBO DE PAGAMENTO DE SALÁRIO MENSAL

Competência: 02/2020

Empresa
0001 HOSPITAL PSIQUIATRICO ESPIRITA MAHATMA GANDHI
Rua DUARTINA , 1311
Catanduva SP 15810-150 CNPJ: 47.078.019/0001-14

Divisão R.H.: 063.000.000

Função: ENFERMEIRO

Nº Reg.	Chapa	Nome
08406		**ADALTO ARAUJO COSTA**

Cód.	Descrição	Referência	Vencimentos	Descontos
001	SALÁRIO NORMAL	27,00	2.711,44	
011	ADICIONAL DE INSALUBRIDADE	20,00	212,99	
157	VALE ALIMENTAÇÃO		69,33	
195	VALE TRANSPORTE		147,33	
101	I.N.S.S.	9,00		263,19
190	I.R.R.F.	7,50		42,57

RESUMO DO SALÁRIO	Salário Base	Sal. Contribuição	Total de Vencimentos	Total de Descontos
	3.012,71	2.924,43	3.141,09	305,76

Base Cál. F.G.T.S	F.G.T.S do Mês	Base Cál. I.R.	LÍQUIDO A RECEBER
2.924,43	233,95	2.471,65	**2.835,33**

Modelo Fixo Gráfico - 2 Vias — 1º via/Funcionário

RECIBO DE PAGAMENTO DE SALÁRIO MENSAL

Competência: 02/2020

Empresa
0001 HOSPITAL PSIQUIATRICO ESPIRITA MAHATMA GANDHI
Rua DUARTINA , 1311
Catanduva SP 15810-150 CNPJ: 47.078.019/0001-14

Divisão R.H.: 063.000.000

Função: ENFERMEIRO

Nº Reg.	Chapa	Nome
08406		**ADALTO ARAUJO COSTA**

Cód.	Descrição	Referência	Vencimentos	Descontos
001	SALÁRIO NORMAL	27,00	2.711,44	
011	ADICIONAL DE INSALUBRIDADE	20,00	212,99	
157	VALE ALIMENTAÇÃO		69,33	
195	VALE TRANSPORTE		147,33	
101	I.N.S.S.	9,00		263,19
190	I.R.R.F.	7,50		42,57

RESUMO DO SALÁRIO	Salário Base	Sal. Contribuição	Total de Vencimentos	Total de Descontos
	3.012,71	2.924,43	3.141,09	305,76

Base Cál. F.G.T.S	F.G.T.S do Mês	Base Cál. I.R.	LÍQUIDO A RECEBER
2.924,43	233,95	2.471,65	**2.835,33**

DECLARO TER RECEBIDO A IMPORTÂNCIA LÍQUIDA DISCRIMINADA NESTE RECIBO

DATA _____ ASSINATURA DO FUNCIONARIO _____

Modelo Fixo Gráfico - 2 Vias — 2º via/Empregador

CONFERE COM A ORIGINAL
Hospital Mahatma Gandhi

RECIBO DE PAGAMENTO DE SALÁRIO MENSAL

Competência: 02/2020

Empresa: 0001 HOSPITAL PSIQUIATRICO ESPIRITA MAHATMA GANDHI
Rua DUARTINA , 1311
Catanduva SP 15810-150 CNPJ: 47.078.019/0001-14

Divisão R.H.: 063.000.000

Função: ASSISTENTE SOCIAL

Nº Reg.	Chapa	Nome
02806		**ADRIANA CRISTINA DA CRUZ**

Cód.	Descrição	Referência	Vencimentos	Descontos
001	SALÁRIO NORMAL	30,00	2.215,57	
011	ADICIONAL DE INSALUBRIDADE	20,00	236,67	
157	VALE ALIMENTAÇÃO		80,00	
195	VALE TRANSPORTE		170,00	
101	I.N.S.S.	9,00		220,70
190	I.R.R.F.	7,50		24,57

RESUMO DO SALÁRIO	Salário Base	Sal. Contribuição	Total de Vencimentos	Total de Descontos
	2.215,57	2.452,24	2.702,24	245,27

Base Cál. F.G.T.S	F.G.T.S do Mês	Base Cál. I.R.	LÍQUIDO A RECEBER
2.452,24	196,17	2.231,54	**2.456,97**

Modelo Fixo Gráfico - 2 Vias — 1º via/Funcionário

RECIBO DE PAGAMENTO DE SALÁRIO MENSAL

Competência: 02/2020

Empresa: 0001 HOSPITAL PSIQUIATRICO ESPIRITA MAHATMA GANDHI
Rua DUARTINA , 1311
Catanduva SP 15810-150 CNPJ: 47.078.019/0001-14

Divisão R.H.: 063.000.000

Função: ASSISTENTE SOCIAL

Nº Reg.	Chapa	Nome
02806		**ADRIANA CRISTINA DA CRUZ**

Cód.	Descrição	Referência	Vencimentos	Descontos
001	SALÁRIO NORMAL	30,00	2.215,57	
011	ADICIONAL DE INSALUBRIDADE	20,00	236,67	
157	VALE ALIMENTAÇÃO		80,00	
195	VALE TRANSPORTE		170,00	
101	I.N.S.S.	9,00		220,70
190	I.R.R.F.	7,50		24,57

RESUMO DO SALÁRIO	Salário Base	Sal. Contribuição	Total de Vencimentos	Total de Descontos
	2.215,57	2.452,24	2.702,24	245,27

Base Cál. F.G.T.S	F.G.T.S do Mês	Base Cál. I.R.	LÍQUIDO A RECEBER
2.452,24	196,17	2.231,54	**2.456,97**

DECLARO TER RECEBIDO A IMPORTÂNCIA LÍQUIDA DISCRIMINADA NESTE RECIBO

DATA _____ ASSINATURA DO FUNCIONARIO _____

Modelo Fixo Gráfico - 2 Vias — 2º via/Empregador

CONFERE COM A ORIGINAL
Hospital Mahatma Gandhi

RECIBO DE PAGAMENTO DE SALÁRIO MENSAL

Competência: 02/2020

Empresa: 0001 HOSPITAL PSIQUIATRICO ESPIRITA MAHATMA GANDHI
Rua DUARTINA , 1311
Catanduva SP 15810-150 CNPJ: 47.078.019/0001-14

Divisão R.H.: 063.000.000

Função: TECNICO DE ENFERMAGE

Nº Reg.	Chapa	Nome
02808		**ADRIANA DA SILVA**

Cód.	Descrição	Referência	Vencimentos	Descontos
001	SALÁRIO NORMAL	16,00	594,54	
004	DESCANSO SEMANAL REMUNERADO(A)		3,72	
011	ADICIONAL DE INSALUBRIDADE	20,00	126,22	
015	FÉRIAS		789,25	
017	ADICIONAL 1/3 DE FÉRIAS		263,08	
157	VALE ALIMENTAÇÃO		42,66	
195	VALE TRANSPORTE		90,66	
209	ADICIONAL NOTURNO 30%	12,00	22,30	
101	I.N.S.S.	8,00		49,21
102	I.N.S.S. SOBRE FÉRIAS			94,71
115	FÉRIAS			957,62

RESUMO DO SALÁRIO	Salário Base	Sal. Contribuição	Total de Vencimentos	Total de Descontos
	1.114,77	1.799,11	1.932,43	1.101,54

Base Cál. F.G.T.S	F.G.T.S do Mês	Base Cál. I.R.	LÍQUIDO A RECEBER
1.799,11	143,92	318,39	**830,89**

Modelo Fixo Gráfico - 2 Vias — 1º via/Funcionário

RECIBO DE PAGAMENTO DE SALÁRIO MENSAL

Competência: 02/2020

Empresa: 0001 HOSPITAL PSIQUIATRICO ESPIRITA MAHATMA GANDHI
Rua DUARTINA , 1311
Catanduva SP 15810-150 CNPJ: 47.078.019/0001-14

Divisão R.H.: 063.000.000

Função: TECNICO DE ENFERMAGE

Nº Reg.	Chapa	Nome
02808		**ADRIANA DA SILVA**

Cód.	Descrição	Referência	Vencimentos	Descontos
001	SALÁRIO NORMAL	16,00	594,54	
004	DESCANSO SEMANAL REMUNERADO(A)		3,72	
011	ADICIONAL DE INSALUBRIDADE	20,00	126,22	
015	FÉRIAS		789,25	
017	ADICIONAL 1/3 DE FÉRIAS		263,08	
157	VALE ALIMENTAÇÃO		42,66	
195	VALE TRANSPORTE		90,66	
209	ADICIONAL NOTURNO 30%	12,00	22,30	
101	I.N.S.S.	8,00		49,21
102	I.N.S.S. SOBRE FÉRIAS			94,71
115	FÉRIAS			957,62

RESUMO DO SALÁRIO	Salário Base	Sal. Contribuição	Total de Vencimentos	Total de Descontos
	1.114,77	1.799,11	1.932,43	1.101,54

Base Cál. F.G.T.S	F.G.T.S do Mês	Base Cál. I.R.	LÍQUIDO A RECEBER
1.799,11	143,92	318,39	**830,89**

DECLARO TER RECEBIDO A IMPORTÂNCIA LÍQUIDA DISCRIMINADA NESTE RECIBO

DATA _____ ASSINATURA DO FUNCIONARIO _____

Modelo Fixo Gráfico - 2 Vias — 2º via/Empregador

CONFERE COM A ORIGINAL
Hospital Mahatma Gandhi

RECIBO DE PAGAMENTO DE SALÁRIO MENSAL

Competência: 02/2020

Empresa: 0001 HOSPITAL PSIQUIATRICO ESPIRITA MAHATMA GANDHI
Rua DUARTINA , 1311
Catanduva SP 15810-150 CNPJ: 47.078.019/0001-14

Divisão R.H.: 063.000.000

Função: TECNICO ENFERMAGEM

Nº Reg.	Chapa	Nome
08404		**ADRIANA SILVIA FACHIN**

Cód.	Descrição	Referência	Vencimentos	Descontos
001	SALÁRIO NORMAL	27,00	1.003,29	
004	DESCANSO SEMANAL REMUNERADO(A)		45,42	
011	ADICIONAL DE INSALUBRIDADE	20,00	212,99	
038	HORA EXTRA 100%	22,00	272,50	
157	VALE ALIMENTAÇÃO		69,33	
195	VALE TRANSPORTE		147,33	
101	I.N.S.S.	8,00		122,73

RESUMO DO SALÁRIO	Salário Base	Sal. Contribuição	Total de Vencimentos	Total de Descontos
	1.114,77	1.534,20	1.750,86	122,73

Base Cál. F.G.T.S	F.G.T.S do Mês	Base Cál. I.R.	LÍQUIDO A RECEBER
1.534,20	122,73	1.221,88	**1.628,13**

Modelo Fixo Gráfico - 2 Vias — 1º via/Funcionário

RECIBO DE PAGAMENTO DE SALÁRIO MENSAL

Competência: 02/2020

Empresa: 0001 HOSPITAL PSIQUIATRICO ESPIRITA MAHATMA GANDHI
Rua DUARTINA , 1311
Catanduva SP 15810-150 CNPJ: 47.078.019/0001-14

Divisão R.H.: 063.000.000

Função: TECNICO ENFERMAGEM

Nº Reg.	Chapa	Nome
08404		**ADRIANA SILVIA FACHIN**

Cód.	Descrição	Referência	Vencimentos	Descontos
001	SALÁRIO NORMAL	27,00	1.003,29	
004	DESCANSO SEMANAL REMUNERADO(A)		45,42	
011	ADICIONAL DE INSALUBRIDADE	20,00	212,99	
038	HORA EXTRA 100%	22,00	272,50	
157	VALE ALIMENTAÇÃO		69,33	
195	VALE TRANSPORTE		147,33	
101	I.N.S.S.	8,00		122,73

RESUMO DO SALÁRIO	Salário Base	Sal. Contribuição	Total de Vencimentos	Total de Descontos
	1.114,77	1.534,20	1.750,86	122,73

Base Cál. F.G.T.S	F.G.T.S do Mês	Base Cál. I.R.	LÍQUIDO A RECEBER
1.534,20	122,73	1.221,88	**1.628,13**

DECLARO TER RECEBIDO A IMPORTÂNCIA LÍQUIDA DISCRIMINADA NESTE RECIBO

DATA _____ ASSINATURA DO FUNCIONARIO _____

Modelo Fixo Gráfico - 2 Vias — 2º via/Empregador

CONFERE COM A ORIGINAL
Hospital Mahatma Gandhi

RECIBO DE PAGAMENTO DE SALÁRIO MENSAL

Competência: 02/2020

Empresa: 0001 HOSPITAL PSIQUIATRICO ESPIRITA MAHATMA GANDHI
Rua DUARTINA , 1311
Catanduva SP 15810-150 CNPJ: 47.078.019/0001-14

Divisão R.H.: 063.000.000

Função: FARMACEUTICO

Nº Reg.	Chapa	Nome
07283		**ALEXANDRA MAURA DE FREITAS REIS**

Cód.	Descrição	Referência	Vencimentos	Descontos
001	SALÁRIO NORMAL	30,00	2.294,09	
004	DESCANSO SEMANAL REMUNERADO(A)		48,43	
011	ADICIONAL DE INSALUBRIDADE	20,00	236,67	
157	VALE ALIMENTAÇÃO		80,00	
195	VALE TRANSPORTE		170,00	
209	ADICIONAL NOTURNO 30%	76,00	290,58	
101	I.N.S.S.	9,00		258,27
190	I.R.R.F.	7,50		38,84

RESUMO DO SALÁRIO	Salário Base	Sal. Contribuição	Total de Vencimentos	Total de Descontos
	2.294,09	2.869,77	3.119,77	297,11

Base Cál. F.G.T.S	F.G.T.S do Mês	Base Cál. I.R.	LÍQUIDO A RECEBER
2.869,77	229,58	2.421,91	**2.822,66**

Modelo Fixo Gráfico - 2 Vias — 1º via/Funcionário

RECIBO DE PAGAMENTO DE SALÁRIO MENSAL

Competência: 02/2020

Empresa: 0001 HOSPITAL PSIQUIATRICO ESPIRITA MAHATMA GANDHI
Rua DUARTINA , 1311
Catanduva SP 15810-150 CNPJ: 47.078.019/0001-14

Divisão R.H.: 063.000.000

Função: FARMACEUTICO

Nº Reg.	Chapa	Nome
07283		**ALEXANDRA MAURA DE FREITAS REIS**

Cód.	Descrição	Referência	Vencimentos	Descontos
001	SALÁRIO NORMAL	30,00	2.294,09	
004	DESCANSO SEMANAL REMUNERADO(A)		48,43	
011	ADICIONAL DE INSALUBRIDADE	20,00	236,67	
157	VALE ALIMENTAÇÃO		80,00	
195	VALE TRANSPORTE		170,00	
209	ADICIONAL NOTURNO 30%	76,00	290,58	
101	I.N.S.S.	9,00		258,27
190	I.R.R.F.	7,50		38,84

RESUMO DO SALÁRIO	Salário Base	Sal. Contribuição	Total de Vencimentos	Total de Descontos
	2.294,09	2.869,77	3.119,77	297,11

Base Cál. F.G.T.S	F.G.T.S do Mês	Base Cál. I.R.	LÍQUIDO A RECEBER
2.869,77	229,58	2.421,91	**2.822,66**

DECLARO TER RECEBIDO A IMPORTÂNCIA LÍQUIDA DISCRIMINADA NESTE RECIBO

DATA _____ ASSINATURA DO FUNCIONARIO _____

Modelo Fixo Gráfico - 2 Vias — 2º via/Empregador

CONFERE COM A ORIGINAL
Hospital Mahatma Gandhi

RECIBO DE PAGAMENTO DE SALÁRIO MENSAL

Competência: 02/2020

Empresa: 0001 HOSPITAL PSIQUIATRICO ESPIRITA MAHATMA GANDHI
Rua DUARTINA , 1311
Catanduva SP 15810-150 CNPJ: 47.078.019/0001-14

Divisão R.H.: 063.000.000

Função: ENFERMEIRO

Nº Reg.	Chapa	Nome
07168		**ALINE CAMERRO**

Cód.	Descrição	Referência	Vencimentos	Descontos
001	SALÁRIO NORMAL	30,00	3.012,71	
004	DESCANSO SEMANAL REMUNERADO(A)		35,15	
011	ADICIONAL DE INSALUBRIDADE	20,00	236,67	
157	VALE ALIMENTAÇÃO		80,00	
195	VALE TRANSPORTE		170,00	
209	ADICIONAL NOTURNO 30%	42,00	210,89	
101	I.N.S.S.	11,00		384,49
190	I.R.R.F.	15,00		111,84

RESUMO DO SALÁRIO	Salário Base	Sal. Contribuição	Total de Vencimentos	Total de Descontos
	3.012,71	3.495,42	3.745,42	496,33

Base Cál. F.G.T.S	F.G.T.S do Mês	Base Cál. I.R.	LÍQUIDO A RECEBER
3.495,42	279,63	3.110,93	**3.249,09**

Modelo Fixo Gráfico - 2 Vias

1º via/Funcionário

RECIBO DE PAGAMENTO DE SALÁRIO MENSAL

Competência: 02/2020

Empresa: 0001 HOSPITAL PSIQUIATRICO ESPIRITA MAHATMA GANDHI
Rua DUARTINA , 1311
Catanduva SP 15810-150 CNPJ: 47.078.019/0001-14

Divisão R.H.: 063.000.000

Função: ENFERMEIRO

Nº Reg.	Chapa	Nome
07168		**ALINE CAMERRO**

Cód.	Descrição	Referência	Vencimentos	Descontos
001	SALÁRIO NORMAL	30,00	3.012,71	
004	DESCANSO SEMANAL REMUNERADO(A)		35,15	
011	ADICIONAL DE INSALUBRIDADE	20,00	236,67	
157	VALE ALIMENTAÇÃO		80,00	
195	VALE TRANSPORTE		170,00	
209	ADICIONAL NOTURNO 30%	42,00	210,89	
101	I.N.S.S.	11,00		384,49
190	I.R.R.F.	15,00		111,84

RESUMO DO SALÁRIO	Salário Base	Sal. Contribuição	Total de Vencimentos	Total de Descontos
	3.012,71	3.495,42	3.745,42	496,33

Base Cál. F.G.T.S	F.G.T.S do Mês	Base Cál. I.R.	LÍQUIDO A RECEBER
3.495,42	279,63	3.110,93	**3.249,09**

DECLARO TER RECEBIDO A IMPORTÂNCIA LÍQUIDA DISCRIMINADA NESTE RECIBO

DATA _____ ASSINATURA DO FUNCIONARIO _____

Modelo Fixo Gráfico - 2 Vias

2º via/Empregador

CONFERE COM A ORIGINAL
Hospital Mahatma Gandhi

RECIBO DE PAGAMENTO DE SALÁRIO MENSAL

Competência: 02/2020

Empresa
0001 HOSPITAL PSIQUIATRICO ESPIRITA MAHATMA GANDHI
Rua DUARTINA , 1311
Catanduva SP 15810-150 CNPJ: 47.078.019/0001-14

Divisão R.H.: 063.000.000

Função: ENFERMEIRO RT

Nº Reg.	Chapa	Nome
01376		**ALINE FERREIRA BERTOLONI**

Cód.	Descrição	Referência	Vencimentos	Descontos
001	SALÁRIO NORMAL	16,00	3.205,81	
011	ADICIONAL DE INSALUBRIDADE	20,00	126,22	
015	FÉRIAS		2.848,59	
017	ADICIONAL 1/3 DE FÉRIAS		949,53	
157	VALE ALIMENTAÇÃO		42,66	
195	VALE TRANSPORTE		90,66	
101	I.N.S.S.	11,00		253,32
102	I.N.S.S. SOBRE FÉRIAS			417,79
115	FÉRIAS			2.885,26
190	I.R.R.F.	15,00		107,01
192	I.R.R.F. SOBRE FÉRIAS RETIDO			495,07

RESUMO DO SALÁRIO	Salário Base	Sal. Contribuição	Total de Vencimentos	Total de Descontos
	6.010,90	6.101,06	7.263,47	4.158,45

Base Cál. F.G.T.S	F.G.T.S do Mês	Base Cál. I.R.	LÍQUIDO A RECEBER
7.130,15	570,41	3.078,71	**3.105,02**

Modelo Fixo Gráfico - 2 Vias

1º via/Funcionário

RECIBO DE PAGAMENTO DE SALÁRIO MENSAL

Competência: 02/2020

Empresa
0001 HOSPITAL PSIQUIATRICO ESPIRITA MAHATMA GANDHI
Rua DUARTINA , 1311
Catanduva SP 15810-150 CNPJ: 47.078.019/0001-14

Divisão R.H.: 063.000.000

Função: ENFERMEIRO RT

Nº Reg.	Chapa	Nome
01376		**ALINE FERREIRA BERTOLONI**

Cód.	Descrição	Referência	Vencimentos	Descontos
001	SALÁRIO NORMAL	16,00	3.205,81	
011	ADICIONAL DE INSALUBRIDADE	20,00	126,22	
015	FÉRIAS		2.848,59	
017	ADICIONAL 1/3 DE FÉRIAS		949,53	
157	VALE ALIMENTAÇÃO		42,66	
195	VALE TRANSPORTE		90,66	
101	I.N.S.S.	11,00		253,32
102	I.N.S.S. SOBRE FÉRIAS			417,79
115	FÉRIAS			2.885,26
190	I.R.R.F.	15,00		107,01
192	I.R.R.F. SOBRE FÉRIAS RETIDO			495,07

RESUMO DO SALÁRIO	Salário Base	Sal. Contribuição	Total de Vencimentos	Total de Descontos
	6.010,90	6.101,06	7.263,47	4.158,45

Base Cál. F.G.T.S	F.G.T.S do Mês	Base Cál. I.R.	LÍQUIDO A RECEBER
7.130,15	570,41	3.078,71	**3.105,02**

DECLARO TER RECEBIDO A IMPORTÂNCIA LÍQUIDA DISCRIMINADA NESTE RECIBO

DATA

ASSINATURA DO FUNCIONARIO

Modelo Fixo Gráfico - 2 Vias

2º via/Empregador

CONFERE COM A ORIGINAL
Hospital Mahatma Gandhi

RECIBO DE PAGAMENTO DE SALÁRIO MENSAL

Competência: 02/2020

Empresa: 0001 HOSPITAL PSIQUIATRICO ESPIRITA MAHATMA GANDHI
Rua DUARTINA , 1311
Catanduva SP 15810-150 CNPJ: 47.078.019/0001-14

Divisão R.H.: 063.000.000

Função: ENFERMEIRO

Nº Reg.	Chapa	Nome
07711		**AMANDA MARIANO MARTINS**

Cód.	Descrição	Referência	Vencimentos	Descontos
001	SALÁRIO NORMAL	30,00	3.012,71	
004	DESCANSO SEMANAL REMUNERADO(A)		40,17	
011	ADICIONAL DE INSALUBRIDADE	20,00	236,67	
157	VALE ALIMENTAÇÃO		80,00	
195	VALE TRANSPORTE		170,00	
209	ADICIONAL NOTURNO 30%	48,00	241,02	
101	I.N.S.S.	11,00		388,36
190	I.R.R.F.	15,00		116,53

RESUMO DO SALÁRIO	Salário Base	Sal. Contribuição	Total de Vencimentos	Total de Descontos
	3.012,71	3.530,57	3.780,57	504,89

Base Cál. F.G.T.S	F.G.T.S do Mês	Base Cál. I.R.	LÍQUIDO A RECEBER
3.530,57	282,44	3.142,21	**3.275,68**

Modelo Fixo Gráfico - 2 Vias

1º via/Funcionário

RECIBO DE PAGAMENTO DE SALÁRIO MENSAL

Competência: 02/2020

Empresa: 0001 HOSPITAL PSIQUIATRICO ESPIRITA MAHATMA GANDHI
Rua DUARTINA , 1311
Catanduva SP 15810-150 CNPJ: 47.078.019/0001-14

Divisão R.H.: 063.000.000

Função: ENFERMEIRO

Nº Reg.	Chapa	Nome
07711		**AMANDA MARIANO MARTINS**

Cód.	Descrição	Referência	Vencimentos	Descontos
001	SALÁRIO NORMAL	30,00	3.012,71	
004	DESCANSO SEMANAL REMUNERADO(A)		40,17	
011	ADICIONAL DE INSALUBRIDADE	20,00	236,67	
157	VALE ALIMENTAÇÃO		80,00	
195	VALE TRANSPORTE		170,00	
209	ADICIONAL NOTURNO 30%	48,00	241,02	
101	I.N.S.S.	11,00		388,36
190	I.R.R.F.	15,00		116,53

RESUMO DO SALÁRIO	Salário Base	Sal. Contribuição	Total de Vencimentos	Total de Descontos
	3.012,71	3.530,57	3.780,57	504,89

Base Cál. F.G.T.S	F.G.T.S do Mês	Base Cál. I.R.	LÍQUIDO A RECEBER
3.530,57	282,44	3.142,21	**3.275,68**

DECLARO TER RECEBIDO A IMPORTÂNCIA LÍQUIDA DISCRIMINADA NESTE RECIBO

DATA

ASSINATURA DO FUNCIONARIO

Modelo Fixo Gráfico - 2 Vias

2º via/Empregador

CONFERE COM A ORIGINAL
Hospital Mahatma Gandhi

RECIBO DE PAGAMENTO DE SALÁRIO MENSAL

Competência: 02/2020

Empresa: 0001 HOSPITAL PSIQUIATRICO ESPIRITA MAHATMA GANDHI
Rua DUARTINA , 1311
Catanduva SP 15810-150 CNPJ: 47.078.019/0001-14

Divisão R.H.: 063.000.000

Função: AUXILIAR DE COZINHA

Nº Reg.	Chapa	Nome
03726		**ANA APARECIDA DA SILVA**

Cód.	Descrição	Referência	Vencimentos	Descontos
001	SALÁRIO NORMAL	30,00	1.017,96	
011	ADICIONAL DE INSALUBRIDADE	20,00	236,67	
157	VALE ALIMENTAÇÃO		80,00	
195	VALE TRANSPORTE		170,00	
101	I.N.S.S.	8,00		100,37

RESUMO DO SALÁRIO	Salário Base	Sal. Contribuição	Total de Vencimentos	Total de Descontos
	1.017,96	1.254,63	1.504,63	100,37

Base Cál. F.G.T.S	F.G.T.S do Mês	Base Cál. I.R.	LÍQUIDO A RECEBER
1.254,63	100,37	964,67	**1.404,26**

Modelo Fixo Gráfico - 2 Vias — 1º via/Funcionário

RECIBO DE PAGAMENTO DE SALÁRIO MENSAL

Competência: 02/2020

Empresa: 0001 HOSPITAL PSIQUIATRICO ESPIRITA MAHATMA GANDHI
Rua DUARTINA , 1311
Catanduva SP 15810-150 CNPJ: 47.078.019/0001-14

Divisão R.H.: 063.000.000

Função: AUXILIAR DE COZINHA

Nº Reg.	Chapa	Nome
03726		**ANA APARECIDA DA SILVA**

Cód.	Descrição	Referência	Vencimentos	Descontos
001	SALÁRIO NORMAL	30,00	1.017,96	
011	ADICIONAL DE INSALUBRIDADE	20,00	236,67	
157	VALE ALIMENTAÇÃO		80,00	
195	VALE TRANSPORTE		170,00	
101	I.N.S.S.	8,00		100,37

RESUMO DO SALÁRIO	Salário Base	Sal. Contribuição	Total de Vencimentos	Total de Descontos
	1.017,96	1.254,63	1.504,63	100,37

Base Cál. F.G.T.S	F.G.T.S do Mês	Base Cál. I.R.	LÍQUIDO A RECEBER
1.254,63	100,37	964,67	**1.404,26**

DECLARO TER RECEBIDO A IMPORTÂNCIA LÍQUIDA DISCRIMINADA NESTE RECIBO

DATA _____ ASSINATURA DO FUNCIONARIO _____

Modelo Fixo Gráfico - 2 Vias — 2º via/Empregador

CONFERE COM A ORIGINAL
Hospital Mahatma Gandhi

RECIBO DE PAGAMENTO DE SALÁRIO MENSAL

Competência: 02/2020

Empresa: 0001 HOSPITAL PSIQUIATRICO ESPIRITA MAHATMA GANDHI
Rua DUARTINA , 1311
Catanduva SP 15810-150 CNPJ: 47.078.019/0001-14

Divisão R.H.: 063.000.000

Função: ENFERMEIRO

Nº Reg.	Chapa	Nome
02809		**ANA CAROLINE SOUZA DE MELO**

Cód.	Descrição	Referência	Vencimentos	Descontos
001	SALÁRIO NORMAL	30,00	3.012,71	
004	DESCANSO SEMANAL REMUNERADO(A)		97,08	
011	ADICIONAL DE INSALUBRIDADE	20,00	236,67	
038	HORA EXTRA 100%	12,00	401,70	
157	VALE ALIMENTAÇÃO		80,00	
195	VALE TRANSPORTE		170,00	
209	ADICIONAL NOTURNO 30%	36,00	180,76	
101	I.N.S.S.	11,00		432,18
190	I.R.R.F.	15,00		112,83

RESUMO DO SALÁRIO	Salário Base	Sal. Contribuição	Total de Vencimentos	Total de Descontos
	3.012,71	3.928,92	4.178,92	545,01

Base Cál. F.G.T.S	F.G.T.S do Mês	Base Cál. I.R.	LÍQUIDO A RECEBER
3.928,92	314,31	3.117,56	**3.633,91**

Modelo Fixo Gráfico - 2 Vias — 1º via/Funcionário

RECIBO DE PAGAMENTO DE SALÁRIO MENSAL

Competência: 02/2020

Empresa: 0001 HOSPITAL PSIQUIATRICO ESPIRITA MAHATMA GANDHI
Rua DUARTINA , 1311
Catanduva SP 15810-150 CNPJ: 47.078.019/0001-14

Divisão R.H.: 063.000.000

Função: ENFERMEIRO

Nº Reg.	Chapa	Nome
02809		**ANA CAROLINE SOUZA DE MELO**

Cód.	Descrição	Referência	Vencimentos	Descontos
001	SALÁRIO NORMAL	30,00	3.012,71	
004	DESCANSO SEMANAL REMUNERADO(A)		97,08	
011	ADICIONAL DE INSALUBRIDADE	20,00	236,67	
038	HORA EXTRA 100%	12,00	401,70	
157	VALE ALIMENTAÇÃO		80,00	
195	VALE TRANSPORTE		170,00	
209	ADICIONAL NOTURNO 30%	36,00	180,76	
101	I.N.S.S.	11,00		432,18
190	I.R.R.F.	15,00		112,83

RESUMO DO SALÁRIO	Salário Base	Sal. Contribuição	Total de Vencimentos	Total de Descontos
	3.012,71	3.928,92	4.178,92	545,01

Base Cál. F.G.T.S	F.G.T.S do Mês	Base Cál. I.R.	LÍQUIDO A RECEBER
3.928,92	314,31	3.117,56	**3.633,91**

DECLARO TER RECEBIDO A IMPORTÂNCIA LÍQUIDA DISCRIMINADA NESTE RECIBO

DATA _____ ASSINATURA DO FUNCIONARIO _____

Modelo Fixo Gráfico - 2 Vias — 2º via/Empregador

CONFERE COM A ORIGINAL
Hospital Mahatma Gandhi

RECIBO DE PAGAMENTO DE SALÁRIO MENSAL

Competência: 02/2020

Empresa: 0001 HOSPITAL PSIQUIATRICO ESPIRITA MAHATMA GANDHI
Rua DUARTINA , 1311
Catanduva SP 15810-150 CNPJ: 47.078.019/0001-14

Divisão R.H.: 063.000.000

Função: AUX ADMINISTRATIVO

Nº Reg.	Chapa	Nome
03725		**ANA MARIA DE SOUZA PEREIRA**

Cód.	Descrição	Referência	Vencimentos	Descontos
001	SALÁRIO NORMAL	7,00	256,75	
011	ADICIONAL DE INSALUBRIDADE	20,00	55,22	
050	AUXÍLIO SEGURO	23,00	843,59	
101	I.N.S.S.	8,00		24,95
150	AUXÍLIO SEGURO			843,59

RESUMO DO SALÁRIO	Salário Base	Sal. Contribuição	Total de Vencimentos	Total de Descontos
	1.100,34	311,97	1.155,56	868,54

Base Cál. F.G.T.S	F.G.T.S do Mês	Base Cál. I.R.	LÍQUIDO A RECEBER
1.155,56	92,44	287,02	**287,02**

Modelo Fixo Gráfico - 2 Vias

1º via/Funcionário

RECIBO DE PAGAMENTO DE SALÁRIO MENSAL

Competência: 02/2020

Empresa: 0001 HOSPITAL PSIQUIATRICO ESPIRITA MAHATMA GANDHI
Rua DUARTINA , 1311
Catanduva SP 15810-150 CNPJ: 47.078.019/0001-14

Divisão R.H.: 063.000.000

Função: AUX ADMINISTRATIVO

Nº Reg.	Chapa	Nome
03725		**ANA MARIA DE SOUZA PEREIRA**

Cód.	Descrição	Referência	Vencimentos	Descontos
001	SALÁRIO NORMAL	7,00	256,75	
011	ADICIONAL DE INSALUBRIDADE	20,00	55,22	
050	AUXÍLIO SEGURO	23,00	843,59	
101	I.N.S.S.	8,00		24,95
150	AUXÍLIO SEGURO			843,59

RESUMO DO SALÁRIO	Salário Base	Sal. Contribuição	Total de Vencimentos	Total de Descontos
	1.100,34	311,97	1.155,56	868,54

Base Cál. F.G.T.S	F.G.T.S do Mês	Base Cál. I.R.	LÍQUIDO A RECEBER
1.155,56	92,44	287,02	**287,02**

DECLARO TER RECEBIDO A IMPORTÂNCIA LÍQUIDA DISCRIMINADA NESTE RECIBO

DATA _____ ASSINATURA DO FUNCIONARIO _____

Modelo Fixo Gráfico - 2 Vias

2º via/Empregador

CONFERE COM A ORIGINAL
Hospital Mahatma Gandhi

RECIBO DE PAGAMENTO DE SALÁRIO MENSAL

Competência: 02/2020

Empresa: 0001 HOSPITAL PSIQUIATRICO ESPIRITA MAHATMA GANDHI
Rua DUARTINA , 1311
Catanduva SP 15810-150 CNPJ: 47.078.019/0001-14

Divisão R.H.: 063.000.000

Função: CONTR DE ACESSO

Nº Reg.	Chapa	Nome
03308		**ANDRE ROBERTO DE DEUS**

Cód.	Descrição	Referência	Vencimentos	Descontos
001	SALÁRIO NORMAL	30,00	1.100,34	
011	ADICIONAL DE INSALUBRIDADE	20,00	236,67	
157	VALE ALIMENTAÇÃO		80,00	
195	VALE TRANSPORTE		170,00	
101	I.N.S.S.	8,00		106,96

RESUMO DO SALÁRIO	Salário Base	Sal. Contribuição	Total de Vencimentos	Total de Descontos
	1.100,34	1.337,01	1.587,01	106,96

Base Cál. F.G.T.S	F.G.T.S do Mês	Base Cál. I.R.	LÍQUIDO A RECEBER
1.337,01	106,96	1.230,05	**1.480,05**

Modelo Fixo Gráfico - 2 Vias — 1º via/Funcionário

RECIBO DE PAGAMENTO DE SALÁRIO MENSAL

Competência: 02/2020

Empresa: 0001 HOSPITAL PSIQUIATRICO ESPIRITA MAHATMA GANDHI
Rua DUARTINA , 1311
Catanduva SP 15810-150 CNPJ: 47.078.019/0001-14

Divisão R.H.: 063.000.000

Função: CONTR DE ACESSO

Nº Reg.	Chapa	Nome
03308		**ANDRE ROBERTO DE DEUS**

Cód.	Descrição	Referência	Vencimentos	Descontos
001	SALÁRIO NORMAL	30,00	1.100,34	
011	ADICIONAL DE INSALUBRIDADE	20,00	236,67	
157	VALE ALIMENTAÇÃO		80,00	
195	VALE TRANSPORTE		170,00	
101	I.N.S.S.	8,00		106,96

RESUMO DO SALÁRIO	Salário Base	Sal. Contribuição	Total de Vencimentos	Total de Descontos
	1.100,34	1.337,01	1.587,01	106,96

Base Cál. F.G.T.S	F.G.T.S do Mês	Base Cál. I.R.	LÍQUIDO A RECEBER
1.337,01	106,96	1.230,05	**1.480,05**

DECLARO TER RECEBIDO A IMPORTÂNCIA LÍQUIDA DISCRIMINADA NESTE RECIBO

DATA _____ ASSINATURA DO FUNCIONARIO _____

Modelo Fixo Gráfico - 2 Vias — 2º via/Empregador

CONFERE COM A ORIGINAL
Hospital Mahatma Gandhi

RECIBO DE PAGAMENTO DE SALÁRIO MENSAL

Competência: 02/2020

Empresa: 0001 HOSPITAL PSIQUIATRICO ESPIRITA MAHATMA GANDHI
Rua DUARTINA , 1311
Catanduva SP 15810-150 CNPJ: 47.078.019/0001-14

Divisão R.H.: 063.000.000

Função: TECNICO DE ENFERMAGE

Nº Reg.	Chapa	Nome
02815		**ANDREIA INACIO**

Cód.	Descrição	Referência	Vencimentos	Descontos
001	SALÁRIO NORMAL	30,00	1.114,77	
004	DESCANSO SEMANAL REMUNERADO(A)		24,77	
011	ADICIONAL DE INSALUBRIDADE	20,00	220,88	
038	HORA EXTRA 100%	12,00	148,64	
195	VALE TRANSPORTE		170,00	
101	I.N.S.S.	8,00		114,77
142	FALTAS ATRASOS EM DIAS	2,00		74,32

RESUMO DO SALÁRIO	Salário Base	Sal. Contribuição	Total de Vencimentos	Total de Descontos
	1.114,77	1.434,74	1.679,06	189,09

Base Cál. F.G.T.S	F.G.T.S do Mês	Base Cál. I.R.	LÍQUIDO A RECEBER
1.434,74	114,77	1.130,38	**1.489,97**

Modelo Fixo Gráfico - 2 Vias — 1º via/Funcionário

RECIBO DE PAGAMENTO DE SALÁRIO MENSAL

Competência: 02/2020

Empresa: 0001 HOSPITAL PSIQUIATRICO ESPIRITA MAHATMA GANDHI
Rua DUARTINA , 1311
Catanduva SP 15810-150 CNPJ: 47.078.019/0001-14

Divisão R.H.: 063.000.000

Função: TECNICO DE ENFERMAGE

Nº Reg.	Chapa	Nome
02815		**ANDREIA INACIO**

Cód.	Descrição	Referência	Vencimentos	Descontos
001	SALÁRIO NORMAL	30,00	1.114,77	
004	DESCANSO SEMANAL REMUNERADO(A)		24,77	
011	ADICIONAL DE INSALUBRIDADE	20,00	220,88	
038	HORA EXTRA 100%	12,00	148,64	
195	VALE TRANSPORTE		170,00	
101	I.N.S.S.	8,00		114,77
142	FALTAS ATRASOS EM DIAS	2,00		74,32

RESUMO DO SALÁRIO	Salário Base	Sal. Contribuição	Total de Vencimentos	Total de Descontos
	1.114,77	1.434,74	1.679,06	189,09

Base Cál. F.G.T.S	F.G.T.S do Mês	Base Cál. I.R.	LÍQUIDO A RECEBER
1.434,74	114,77	1.130,38	**1.489,97**

DECLARO TER RECEBIDO A IMPORTÂNCIA LÍQUIDA DISCRIMINADA NESTE RECIBO

DATA _____ ASSINATURA DO FUNCIONARIO _____

Modelo Fixo Gráfico - 2 Vias — 2º via/Empregador

CONFERE COM A ORIGINAL
Hospital Mahatma Gandhi

0000386

RECIBO DE PAGAMENTO DE SALÁRIO MENSAL

Competência: 02/2020

Empresa: 0001 HOSPITAL PSIQUIATRICO ESPIRITA MAHATMA GANDHI
Rua DUARTINA , 1311
Catanduva SP 15810-150 CNPJ: 47.078.019/0001-14

Divisão R.H.: 063.000.000

Função: FARMACEUTICO

Nº Reg.	Chapa	Nome
07114		**ANGELA MARIA DE ANDRADE**

Cód.	Descrição	Referência	Vencimentos	Descontos
001	SALÁRIO NORMAL	30,00	2.294,09	
011	ADICIONAL DE INSALUBRIDADE	20,00	236,67	
157	VALE ALIMENTAÇÃO		80,00	
195	VALE TRANSPORTE		170,00	
101	I.N.S.S.	9,00		227,76
190	I.R.R.F.	7,50		29,93

RESUMO DO SALÁRIO	Salário Base	Sal. Contribuição	Total de Vencimentos	Total de Descontos
	2.294,09	2.530,76	2.780,76	257,69

Base Cál. F.G.T.S	F.G.T.S do Mês	Base Cál. I.R.	LÍQUIDO A RECEBER
2.530,76	202,46	2.303,00	**2.523,07**

Modelo Fixo Gráfico - 2 Vias — 1º via/Funcionário

RECIBO DE PAGAMENTO DE SALÁRIO MENSAL

Competência: 02/2020

Empresa: 0001 HOSPITAL PSIQUIATRICO ESPIRITA MAHATMA GANDHI
Rua DUARTINA , 1311
Catanduva SP 15810-150 CNPJ: 47.078.019/0001-14

Divisão R.H.: 063.000.000

Função: FARMACEUTICO

Nº Reg.	Chapa	Nome
07114		**ANGELA MARIA DE ANDRADE**

Cód.	Descrição	Referência	Vencimentos	Descontos
001	SALÁRIO NORMAL	30,00	2.294,09	
011	ADICIONAL DE INSALUBRIDADE	20,00	236,67	
157	VALE ALIMENTAÇÃO		80,00	
195	VALE TRANSPORTE		170,00	
101	I.N.S.S.	9,00		227,76
190	I.R.R.F.	7,50		29,93

RESUMO DO SALÁRIO	Salário Base	Sal. Contribuição	Total de Vencimentos	Total de Descontos
	2.294,09	2.530,76	2.780,76	257,69

Base Cál. F.G.T.S	F.G.T.S do Mês	Base Cál. I.R.	LÍQUIDO A RECEBER
2.530,76	202,46	2.303,00	**2.523,07**

DECLARO TER RECEBIDO A IMPORTÂNCIA LÍQUIDA DISCRIMINADA NESTE RECIBO

DATA _____ ASSINATURA DO FUNCIONARIO _____

Modelo Fixo Gráfico - 2 Vias — 2º via/Empregador

CONFERE COM A ORIGINAL
Hospital Mahatma Gandhi

RECIBO DE PAGAMENTO DE SALÁRIO MENSAL

Competência: 02/2020

Empresa: 0001 HOSPITAL PSIQUIATRICO ESPIRITA MAHATMA GANDHI
Rua DUARTINA , 1311
Catanduva SP 15810-150 CNPJ: 47.078.019/0001-14

Divisão R.H.: 063.000.000

Função: ENFERMEIRO

Nº Reg.	Chapa	Nome
08403		**ANTONIO RAFAEL PEREZ CAPRARI**

Cód.	Descrição	Referência	Vencimentos	Descontos
001	SALÁRIO NORMAL	28,00	2.811,86	
011	ADICIONAL DE INSALUBRIDADE	20,00	220,88	
157	VALE ALIMENTAÇÃO		71,99	
195	VALE TRANSPORTE		152,99	
101	I.N.S.S.	9,00		272,94
190	I.R.R.F.	7,50		64,19

RESUMO DO SALÁRIO	Salário Base	Sal. Contribuição	Total de Vencimentos	Total de Descontos
	3.012,71	3.032,74	3.257,72	337,13

Base Cál. F.G.T.S	F.G.T.S do Mês	Base Cál. I.R.	LÍQUIDO A RECEBER
3.032,74	242,61	2.759,80	**2.920,59**

Modelo Fixo Gráfico - 2 Vias — 1º via/Funcionário

RECIBO DE PAGAMENTO DE SALÁRIO MENSAL

Competência: 02/2020

Empresa: 0001 HOSPITAL PSIQUIATRICO ESPIRITA MAHATMA GANDHI
Rua DUARTINA , 1311
Catanduva SP 15810-150 CNPJ: 47.078.019/0001-14

Divisão R.H.: 063.000.000

Função: ENFERMEIRO

Nº Reg.	Chapa	Nome
08403		**ANTONIO RAFAEL PEREZ CAPRARI**

Cód.	Descrição	Referência	Vencimentos	Descontos
001	SALÁRIO NORMAL	28,00	2.811,86	
011	ADICIONAL DE INSALUBRIDADE	20,00	220,88	
157	VALE ALIMENTAÇÃO		71,99	
195	VALE TRANSPORTE		152,99	
101	I.N.S.S.	9,00		272,94
190	I.R.R.F.	7,50		64,19

RESUMO DO SALÁRIO	Salário Base	Sal. Contribuição	Total de Vencimentos	Total de Descontos
	3.012,71	3.032,74	3.257,72	337,13

Base Cál. F.G.T.S	F.G.T.S do Mês	Base Cál. I.R.	LÍQUIDO A RECEBER
3.032,74	242,61	2.759,80	**2.920,59**

DECLARO TER RECEBIDO A IMPORTÂNCIA LÍQUIDA DISCRIMINADA NESTE RECIBO

DATA _____ ASSINATURA DO FUNCIONARIO _____

Modelo Fixo Gráfico - 2 Vias — 2º via/Empregador

CONFERE COM A ORIGINAL
Hospital Mahatma Gandhi

RECIBO DE PAGAMENTO DE SALÁRIO MENSAL

Competência: 02/2020

Empresa: 0001 HOSPITAL PSIQUIATRICO ESPIRITA MAHATMA GANDHI
Rua DUARTINA , 1311
Catanduva SP 15810-150 CNPJ: 47.078.019/0001-14

Divisão R.H.: 063.000.000

Função: AUX ADMINISTRATIVO

Nº Reg.	Chapa	Nome
02817		**AROLDO ORNAGHI DA SILVA**

Cód.	Descrição	Referência	Vencimentos	Descontos
001	SALÁRIO NORMAL	25,00	916,95	
011	ADICIONAL DE INSALUBRIDADE	20,00	197,22	
015	FÉRIAS		202,94	
017	ADICIONAL 1/3 DE FÉRIAS		67,65	
157	VALE ALIMENTAÇÃO		80,00	
195	VALE TRANSPORTE		170,00	
101	I.N.S.S.	8,00		86,43
102	I.N.S.S. SOBRE FÉRIAS			24,35
115	FÉRIAS			246,24

RESUMO DO SALÁRIO	Salário Base	Sal. Contribuição	Total de Vencimentos	Total de Descontos
	1.100,34	1.384,76	1.634,76	357,02

Base Cál. F.G.T.S	F.G.T.S do Mês	Base Cál. I.R.	LÍQUIDO A RECEBER
1.384,76	110,78	1.027,74	**1.277,74**

Modelo Fixo Gráfico - 2 Vias

1º via/Funcionário

RECIBO DE PAGAMENTO DE SALÁRIO MENSAL

Competência: 02/2020

Empresa: 0001 HOSPITAL PSIQUIATRICO ESPIRITA MAHATMA GANDHI
Rua DUARTINA , 1311
Catanduva SP 15810-150 CNPJ: 47.078.019/0001-14

Divisão R.H.: 063.000.000

Função: AUX ADMINISTRATIVO

Nº Reg.	Chapa	Nome
02817		**AROLDO ORNAGHI DA SILVA**

Cód.	Descrição	Referência	Vencimentos	Descontos
001	SALÁRIO NORMAL	25,00	916,95	
011	ADICIONAL DE INSALUBRIDADE	20,00	197,22	
015	FÉRIAS		202,94	
017	ADICIONAL 1/3 DE FÉRIAS		67,65	
157	VALE ALIMENTAÇÃO		80,00	
195	VALE TRANSPORTE		170,00	
101	I.N.S.S.	8,00		86,43
102	I.N.S.S. SOBRE FÉRIAS			24,35
115	FÉRIAS			246,24

RESUMO DO SALÁRIO	Salário Base	Sal. Contribuição	Total de Vencimentos	Total de Descontos
	1.100,34	1.384,76	1.634,76	357,02

Base Cál. F.G.T.S	F.G.T.S do Mês	Base Cál. I.R.	LÍQUIDO A RECEBER
1.384,76	110,78	1.027,74	**1.277,74**

DECLARO TER RECEBIDO A IMPORTÂNCIA LÍQUIDA DISCRIMINADA NESTE RECIBO

DATA _____ ASSINATURA DO FUNCIONARIO _____

Modelo Fixo Gráfico - 2 Vias

2º via/Empregador

CONFERE COM A ORIGINAL
Hospital Mahatma Gandhi

RECIBO DE PAGAMENTO DE SALÁRIO MENSAL

Competência: 02/2020

Empresa: 0001 HOSPITAL PSIQUIATRICO ESPIRITA MAHATMA GANDHI
Rua DUARTINA , 1311
Catanduva SP 15810-150 CNPJ: 47.078.019/0001-14

Divisão R.H.: 063.000.000

Função: TECNICO ENFERMAGEM

Nº Reg.	Chapa	Nome
08402		**BEATRIZ APARECIDA VITORINO**

Cód.	Descrição	Referência	Vencimentos	Descontos
001	SALÁRIO NORMAL	28,00	1.040,45	
011	ADICIONAL DE INSALUBRIDADE	20,00	220,88	
157	VALE ALIMENTAÇÃO		71,99	
195	VALE TRANSPORTE		152,99	
101	I.N.S.S.	8,00		100,90

RESUMO DO SALÁRIO	Salário Base	Sal. Contribuição	Total de Vencimentos	Total de Descontos
	1.114,77	1.261,33	1.486,31	100,90

Base Cál. F.G.T.S	F.G.T.S do Mês	Base Cál. I.R.	LÍQUIDO A RECEBER
1.261,33	100,90	1.160,43	**1.385,41**

Modelo Fixo Gráfico - 2 Vias

1º via/Funcionário

RECIBO DE PAGAMENTO DE SALÁRIO MENSAL

Competência: 02/2020

Empresa: 0001 HOSPITAL PSIQUIATRICO ESPIRITA MAHATMA GANDHI
Rua DUARTINA , 1311
Catanduva SP 15810-150 CNPJ: 47.078.019/0001-14

Divisão R.H.: 063.000.000

Função: TECNICO ENFERMAGEM

Nº Reg.	Chapa	Nome
08402		**BEATRIZ APARECIDA VITORINO**

Cód.	Descrição	Referência	Vencimentos	Descontos
001	SALÁRIO NORMAL	28,00	1.040,45	
011	ADICIONAL DE INSALUBRIDADE	20,00	220,88	
157	VALE ALIMENTAÇÃO		71,99	
195	VALE TRANSPORTE		152,99	
101	I.N.S.S.	8,00		100,90

RESUMO DO SALÁRIO	Salário Base	Sal. Contribuição	Total de Vencimentos	Total de Descontos
	1.114,77	1.261,33	1.486,31	100,90

Base Cál. F.G.T.S	F.G.T.S do Mês	Base Cál. I.R.	LÍQUIDO A RECEBER
1.261,33	100,90	1.160,43	**1.385,41**

DECLARO TER RECEBIDO A IMPORTÂNCIA LÍQUIDA DISCRIMINADA NESTE RECIBO

DATA _____ ASSINATURA DO FUNCIONARIO _____

Modelo Fixo Gráfico - 2 Vias

2º via/Empregador

CONFERE COM A ORIGINAL
Hospital Mahatma Gandhi

RECIBO DE PAGAMENTO DE SALÁRIO MENSAL

Competência: 02/2020

Empresa: 0001 HOSPITAL PSIQUIATRICO ESPIRITA MAHATMA GANDHI
Rua DUARTINA , 1311
Catanduva SP 15810-150 CNPJ: 47.078.019/0001-14

Divisão R.H.: 063.000.000

Função: NUTRICIONISTA

Nº Reg.	Chapa	Nome
02818		**BRUNO ROSA DIAS**

Cód.	Descrição	Referência	Vencimentos	Descontos
001	SALÁRIO NORMAL	30,00	2.275,20	
011	ADICIONAL DE INSALUBRIDADE	20,00	220,88	
195	VALE TRANSPORTE		170,00	
101	I.N.S.S.	9,00		210,99
142	FALTAS ATRASOS EM DIAS	2,00		151,68
190	I.R.R.F.	7,50		17,21

RESUMO DO SALÁRIO	Salário Base	Sal. Contribuição	Total de Vencimentos	Total de Descontos
	2.275,20	2.344,40	2.666,08	379,88

Base Cál. F.G.T.S	F.G.T.S do Mês	Base Cál. I.R.	LÍQUIDO A RECEBER
2.344,40	187,55	2.133,41	**2.286,20**

Feliz Aniversario 14/03

Modelo Fixo Gráfico - 2 Vias

1º via/Funcionário

RECIBO DE PAGAMENTO DE SALÁRIO MENSAL

Competência: 02/2020

Empresa: 0001 HOSPITAL PSIQUIATRICO ESPIRITA MAHATMA GANDHI
Rua DUARTINA , 1311
Catanduva SP 15810-150 CNPJ: 47.078.019/0001-14

Divisão R.H.: 063.000.000

Função: NUTRICIONISTA

Nº Reg.	Chapa	Nome
02818		**BRUNO ROSA DIAS**

Cód.	Descrição	Referência	Vencimentos	Descontos
001	SALÁRIO NORMAL	30,00	2.275,20	
011	ADICIONAL DE INSALUBRIDADE	20,00	220,88	
195	VALE TRANSPORTE		170,00	
101	I.N.S.S.	9,00		210,99
142	FALTAS ATRASOS EM DIAS	2,00		151,68
190	I.R.R.F.	7,50		17,21

RESUMO DO SALÁRIO	Salário Base	Sal. Contribuição	Total de Vencimentos	Total de Descontos
	2.275,20	2.344,40	2.666,08	379,88

Base Cál. F.G.T.S	F.G.T.S do Mês	Base Cál. I.R.	LÍQUIDO A RECEBER
2.344,40	187,55	2.133,41	**2.286,20**

Feliz Aniversario 14/03

DECLARO TER RECEBIDO A IMPORTÂNCIA LÍQUIDA DISCRIMINADA NESTE RECIBO

DATA

ASSINATURA DO FUNCIONARIO

Modelo Fixo Gráfico - 2 Vias

2º via/Empregador

CONFERE COM A ORIGINAL
Hospital Mahatma Gandhi

RECIBO DE PAGAMENTO DE SALÁRIO MENSAL

Competência: 02/2020

Empresa: 0001 HOSPITAL PSIQUIATRICO ESPIRITA MAHATMA GANDHI
Rua DUARTINA , 1311
Catanduva SP 15810-150 CNPJ: 47.078.019/0001-14

Divisão R.H.: 063.000.000

Função: AUXILIAR DE FARMACIA

Nº Reg.	Chapa	Nome
07212		**CARLENE CRISTINA RODRIGUES**

Cód.	Descrição	Referência	Vencimentos	Descontos
001	SALÁRIO NORMAL	30,00	1.100,34	
011	ADICIONAL DE INSALUBRIDADE	20,00	236,67	
157	VALE ALIMENTAÇÃO		80,00	
195	VALE TRANSPORTE		170,00	
101	I.N.S.S.	8,00		106,96

RESUMO DO SALÁRIO	Salário Base	Sal. Contribuição	Total de Vencimentos	Total de Descontos
	1.100,34	1.337,01	1.587,01	106,96

Base Cál. F.G.T.S	F.G.T.S do Mês	Base Cál. I.R.	LÍQUIDO A RECEBER
1.337,01	106,96	1.230,05	**1.480,05**

Modelo Fixo Gráfico - 2 Vias

1º via/Funcionário

RECIBO DE PAGAMENTO DE SALÁRIO MENSAL

Competência: 02/2020

Empresa: 0001 HOSPITAL PSIQUIATRICO ESPIRITA MAHATMA GANDHI
Rua DUARTINA , 1311
Catanduva SP 15810-150 CNPJ: 47.078.019/0001-14

Divisão R.H.: 063.000.000

Função: AUXILIAR DE FARMACIA

Nº Reg.	Chapa	Nome
07212		**CARLENE CRISTINA RODRIGUES**

Cód.	Descrição	Referência	Vencimentos	Descontos
001	SALÁRIO NORMAL	30,00	1.100,34	
011	ADICIONAL DE INSALUBRIDADE	20,00	236,67	
157	VALE ALIMENTAÇÃO		80,00	
195	VALE TRANSPORTE		170,00	
101	I.N.S.S.	8,00		106,96

RESUMO DO SALÁRIO	Salário Base	Sal. Contribuição	Total de Vencimentos	Total de Descontos
	1.100,34	1.337,01	1.587,01	106,96

Base Cál. F.G.T.S	F.G.T.S do Mês	Base Cál. I.R.	LÍQUIDO A RECEBER
1.337,01	106,96	1.230,05	**1.480,05**

DECLARO TER RECEBIDO A IMPORTÂNCIA LÍQUIDA DISCRIMINADA NESTE RECIBO

DATA

ASSINATURA DO FUNCIONARIO

Modelo Fixo Gráfico - 2 Vias

2º via/Empregador

CONFERE COM A ORIGINAL
Hospital Mahatma Gandhi

RECIBO DE PAGAMENTO DE SALÁRIO MENSAL

Competência: 02/2020

Empresa: 0001 HOSPITAL PSIQUIATRICO ESPIRITA MAHATMA GANDHI
Rua DUARTINA , 1311
Catanduva SP 15810-150 CNPJ: 47.078.019/0001-14

Divisão R.H.: 063.000.000

Função: TECNICO DE ENFERMAGE

Nº Reg.	Chapa	Nome
06682		**CARMEM ELIZANGELA DE SOUZA**

Cód.	Descrição	Referência	Vencimentos	Descontos
001	SALÁRIO NORMAL	30,00	1.114,77	
004	DESCANSO SEMANAL REMUNERADO(A)		11,15	
011	ADICIONAL DE INSALUBRIDADE	20,00	236,67	
157	VALE ALIMENTAÇÃO		80,00	
195	VALE TRANSPORTE		170,00	
209	ADICIONAL NOTURNO 30%	36,00	66,89	
101	I.N.S.S.	8,00		114,35

RESUMO DO SALÁRIO	Salário Base	Sal. Contribuição	Total de Vencimentos	Total de Descontos
	1.114,77	1.429,48	1.679,48	114,35

Base Cál. F.G.T.S	F.G.T.S do Mês	Base Cál. I.R.	LÍQUIDO A RECEBER
1.429,48	114,35	1.315,13	**1.565,13**

Modelo Fixo Gráfico - 2 Vias

1º via/Funcionário

RECIBO DE PAGAMENTO DE SALÁRIO MENSAL

Competência: 02/2020

Empresa: 0001 HOSPITAL PSIQUIATRICO ESPIRITA MAHATMA GANDHI
Rua DUARTINA , 1311
Catanduva SP 15810-150 CNPJ: 47.078.019/0001-14

Divisão R.H.: 063.000.000

Função: TECNICO DE ENFERMAGE

Nº Reg.	Chapa	Nome
06682		**CARMEM ELIZANGELA DE SOUZA**

Cód.	Descrição	Referência	Vencimentos	Descontos
001	SALÁRIO NORMAL	30,00	1.114,77	
004	DESCANSO SEMANAL REMUNERADO(A)		11,15	
011	ADICIONAL DE INSALUBRIDADE	20,00	236,67	
157	VALE ALIMENTAÇÃO		80,00	
195	VALE TRANSPORTE		170,00	
209	ADICIONAL NOTURNO 30%	36,00	66,89	
101	I.N.S.S.	8,00		114,35

RESUMO DO SALÁRIO	Salário Base	Sal. Contribuição	Total de Vencimentos	Total de Descontos
	1.114,77	1.429,48	1.679,48	114,35

Base Cál. F.G.T.S	F.G.T.S do Mês	Base Cál. I.R.	LÍQUIDO A RECEBER
1.429,48	114,35	1.315,13	**1.565,13**

DECLARO TER RECEBIDO A IMPORTÂNCIA LÍQUIDA DISCRIMINADA NESTE RECIBO

DATA _____ ASSINATURA DO FUNCIONARIO _____

Modelo Fixo Gráfico - 2 Vias

2º via/Empregador

CONFERE COM A ORIGINAL
Hospital Mahatma Gandhi

0000393

RECIBO DE PAGAMENTO DE SALÁRIO MENSAL

Competência: 02/2020

Empresa: 0001 HOSPITAL PSIQUIATRICO ESPIRITA MAHATMA GANDHI
Rua DUARTINA , 1311
Catanduva SP 15810-150 CNPJ: 47.078.019/0001-14

Divisão R.H.: 063.000.000

Função: TECNICO DE ENFERMAGE

Nº Reg.	Chapa	Nome
02819		**CATIA FERNANDES DE JESUS**

Cód.	Descrição	Referência	Vencimentos	Descontos
001	SALÁRIO NORMAL	30,00	1.114,77	
004	DESCANSO SEMANAL REMUNERADO(A)		23,23	
011	ADICIONAL DE INSALUBRIDADE	20,00	236,67	
157	VALE ALIMENTAÇÃO		80,00	
195	VALE TRANSPORTE		170,00	
209	ADICIONAL NOTURNO 30%	75,00	139,35	
101	I.N.S.S.	8,00		121,12

RESUMO DO SALÁRIO	Salário Base	Sal. Contribuição	Total de Vencimentos	Total de Descontos
	1.114,77	1.514,02	1.764,02	121,12

Base Cál. F.G.T.S	F.G.T.S do Mês	Base Cál. I.R.	LÍQUIDO A RECEBER
1.514,02	121,12	1.013,72	**1.642,90**

Modelo Fixo Gráfico - 2 Vias

1º via/Funcionário

RECIBO DE PAGAMENTO DE SALÁRIO MENSAL

Competência: 02/2020

Empresa: 0001 HOSPITAL PSIQUIATRICO ESPIRITA MAHATMA GANDHI
Rua DUARTINA , 1311
Catanduva SP 15810-150 CNPJ: 47.078.019/0001-14

Divisão R.H.: 063.000.000

Função: TECNICO DE ENFERMAGE

Nº Reg.	Chapa	Nome
02819		**CATIA FERNANDES DE JESUS**

Cód.	Descrição	Referência	Vencimentos	Descontos
001	SALÁRIO NORMAL	30,00	1.114,77	
004	DESCANSO SEMANAL REMUNERADO(A)		23,23	
011	ADICIONAL DE INSALUBRIDADE	20,00	236,67	
157	VALE ALIMENTAÇÃO		80,00	
195	VALE TRANSPORTE		170,00	
209	ADICIONAL NOTURNO 30%	75,00	139,35	
101	I.N.S.S.	8,00		121,12

RESUMO DO SALÁRIO	Salário Base	Sal. Contribuição	Total de Vencimentos	Total de Descontos
	1.114,77	1.514,02	1.764,02	121,12

Base Cál. F.G.T.S	F.G.T.S do Mês	Base Cál. I.R.	LÍQUIDO A RECEBER
1.514,02	121,12	1.013,72	**1.642,90**

DECLARO TER RECEBIDO A IMPORTÂNCIA LÍQUIDA DISCRIMINADA NESTE RECIBO

DATA

ASSINATURA DO FUNCIONARIO

Modelo Fixo Gráfico - 2 Vias

2º via/Empregador

CONFERE COM A ORIGINAL
Hospital Mahatma Gandhi

0000394

RECIBO DE PAGAMENTO DE SALÁRIO MENSAL

Competência: 02/2020

Empresa: 0001 HOSPITAL PSIQUIATRICO ESPIRITA MAHATMA GANDHI
Rua DUARTINA , 1311
Catanduva SP 15810-150 CNPJ: 47.078.019/0001-14

Divisão R.H.: 063.000.000

Função: ENFERMEIRO

Nº Reg.	Chapa	Nome
07824		**CRISTIANA BEZERRA SANTANA**

Cód.	Descrição	Referência	Vencimentos	Descontos
001	SALÁRIO NORMAL	30,00	3.012,71	
011	ADICIONAL DE INSALUBRIDADE	20,00	236,67	
157	VALE ALIMENTAÇÃO		80,00	
195	VALE TRANSPORTE		170,00	
101	I.N.S.S.	11,00		357,43
190	I.R.R.F.	7,50		45,66

RESUMO DO SALÁRIO	Salário Base	Sal. Contribuição	Total de Vencimentos	Total de Descontos
	3.012,71	3.249,38	3.499,38	403,09

Base Cál. F.G.T.S	F.G.T.S do Mês	Base Cál. I.R.	LÍQUIDO A RECEBER
3.249,38	259,95	2.512,77	**3.096,29**

Modelo Fixo Gráfico - 2 Vias — 1º via/Funcionário

RECIBO DE PAGAMENTO DE SALÁRIO MENSAL

Competência: 02/2020

Empresa: 0001 HOSPITAL PSIQUIATRICO ESPIRITA MAHATMA GANDHI
Rua DUARTINA , 1311
Catanduva SP 15810-150 CNPJ: 47.078.019/0001-14

Divisão R.H.: 063.000.000

Função: ENFERMEIRO

Nº Reg.	Chapa	Nome
07824		**CRISTIANA BEZERRA SANTANA**

Cód.	Descrição	Referência	Vencimentos	Descontos
001	SALÁRIO NORMAL	30,00	3.012,71	
011	ADICIONAL DE INSALUBRIDADE	20,00	236,67	
157	VALE ALIMENTAÇÃO		80,00	
195	VALE TRANSPORTE		170,00	
101	I.N.S.S.	11,00		357,43
190	I.R.R.F.	7,50		45,66

RESUMO DO SALÁRIO	Salário Base	Sal. Contribuição	Total de Vencimentos	Total de Descontos
	3.012,71	3.249,38	3.499,38	403,09

Base Cál. F.G.T.S	F.G.T.S do Mês	Base Cál. I.R.	LÍQUIDO A RECEBER
3.249,38	259,95	2.512,77	**3.096,29**

DECLARO TER RECEBIDO A IMPORTÂNCIA LÍQUIDA DISCRIMINADA NESTE RECIBO

DATA _____ ASSINATURA DO FUNCIONARIO _____

Modelo Fixo Gráfico - 2 Vias — 2º via/Empregador

CONFERE COM A ORIGINAL
Hospital Mahatma Gandhi

RECIBO DE PAGAMENTO DE SALÁRIO MENSAL

Competência: 02/2020

Empresa: 0001 HOSPITAL PSIQUIATRICO ESPIRITA MAHATMA GANDHI
Rua DUARTINA , 1311
Catanduva SP 15810-150 CNPJ: 47.078.019/0001-14

Divisão R.H.: 063.000.000

Função: AUXILIAR SERV GERAIS

Nº Reg.	Chapa	Nome
02821		**CRISTIANA MORAES FURQUIM**

Cód.	Descrição	Referência	Vencimentos	Descontos
001	SALÁRIO NORMAL	30,00	1.039,00	
004	DESCANSO SEMANAL REMUNERADO(A)		20,78	
011	ADICIONAL DE INSALUBRIDADE	20,00	236,67	
157	VALE ALIMENTAÇÃO		80,00	
195	VALE TRANSPORTE		170,00	
209	ADICIONAL NOTURNO 30%	72,00	124,68	
101	I.N.S.S.	8,00		113,69

RESUMO DO SALÁRIO	Salário Base	Sal. Contribuição	Total de Vencimentos	Total de Descontos
	1.039,00	1.421,13	1.671,13	113,69

Base Cál. F.G.T.S	F.G.T.S do Mês	Base Cál. I.R.	LÍQUIDO A RECEBER
1.421,13	113,69	1.117,85	**1.557,44**

Modelo Fixo Gráfico - 2 Vias

1º via/Funcionário

RECIBO DE PAGAMENTO DE SALÁRIO MENSAL

Competência: 02/2020

Empresa: 0001 HOSPITAL PSIQUIATRICO ESPIRITA MAHATMA GANDHI
Rua DUARTINA , 1311
Catanduva SP 15810-150 CNPJ: 47.078.019/0001-14

Divisão R.H.: 063.000.000

Função: AUXILIAR SERV GERAIS

Nº Reg.	Chapa	Nome
02821		**CRISTIANA MORAES FURQUIM**

Cód.	Descrição	Referência	Vencimentos	Descontos
001	SALÁRIO NORMAL	30,00	1.039,00	
004	DESCANSO SEMANAL REMUNERADO(A)		20,78	
011	ADICIONAL DE INSALUBRIDADE	20,00	236,67	
157	VALE ALIMENTAÇÃO		80,00	
195	VALE TRANSPORTE		170,00	
209	ADICIONAL NOTURNO 30%	72,00	124,68	
101	I.N.S.S.	8,00		113,69

RESUMO DO SALÁRIO	Salário Base	Sal. Contribuição	Total de Vencimentos	Total de Descontos
	1.039,00	1.421,13	1.671,13	113,69

Base Cál. F.G.T.S	F.G.T.S do Mês	Base Cál. I.R.	LÍQUIDO A RECEBER
1.421,13	113,69	1.117,85	**1.557,44**

DECLARO TER RECEBIDO A IMPORTÂNCIA LÍQUIDA DISCRIMINADA NESTE RECIBO

DATA _____ ASSINATURA DO FUNCIONARIO _____

Modelo Fixo Gráfico - 2 Vias

2º via/Empregador

CONFERE COM A ORIGINAL
Hospital Mahatma Gandhi

RECIBO DE PAGAMENTO DE SALÁRIO MENSAL

Competência: 02/2020

Empresa
0001 HOSPITAL PSIQUIATRICO ESPIRITA MAHATMA GANDHI
Rua DUARTINA , 1311
Catanduva SP 15810-150 CNPJ: 47.078.019/0001-14

Divisão R.H.: 063.000.000

Função: AUX ADMINISTRATIVO

Nº Reg.	Chapa	Nome
02822		**CRISTIANE CUSTODIO DE CASTRO**

Cód.	Descrição	Referência	Vencimentos	Descontos
001	SALÁRIO NORMAL	30,00	1.100,34	
004	DESCANSO SEMANAL REMUNERADO(A)		22,92	
011	ADICIONAL DE INSALUBRIDADE	20,00	236,67	
157	VALE ALIMENTAÇÃO		170,00	
195	VALE TRANSPORTE		80,00	
209	ADICIONAL NOTURNO 30%	75,00	137,54	
101	I.N.S.S.	8,00		119,79

RESUMO DO SALÁRIO	Salário Base	Sal. Contribuição	Total de Vencimentos	Total de Descontos
	1.100,34	1.497,47	1.747,47	119,79

Base Cál. F.G.T.S	F.G.T.S do Mês	Base Cál. I.R.	LÍQUIDO A RECEBER
1.497,47	119,79	998,50	**1.627,68**

Modelo Fixo Gráfico - 2 Vias

1º via/Funcionário

RECIBO DE PAGAMENTO DE SALÁRIO MENSAL

Competência: 02/2020

Empresa
0001 HOSPITAL PSIQUIATRICO ESPIRITA MAHATMA GANDHI
Rua DUARTINA , 1311
Catanduva SP 15810-150 CNPJ: 47.078.019/0001-14

Divisão R.H.: 063.000.000

Função: AUX ADMINISTRATIVO

Nº Reg.	Chapa	Nome
02822		**CRISTIANE CUSTODIO DE CASTRO**

Cód.	Descrição	Referência	Vencimentos	Descontos
001	SALÁRIO NORMAL	30,00	1.100,34	
004	DESCANSO SEMANAL REMUNERADO(A)		22,92	
011	ADICIONAL DE INSALUBRIDADE	20,00	236,67	
157	VALE ALIMENTAÇÃO		170,00	
195	VALE TRANSPORTE		80,00	
209	ADICIONAL NOTURNO 30%	75,00	137,54	
101	I.N.S.S.	8,00		119,79

RESUMO DO SALÁRIO	Salário Base	Sal. Contribuição	Total de Vencimentos	Total de Descontos
	1.100,34	1.497,47	1.747,47	119,79

Base Cál. F.G.T.S	F.G.T.S do Mês	Base Cál. I.R.	LÍQUIDO A RECEBER
1.497,47	119,79	998,50	**1.627,68**

DECLARO TER RECEBIDO A IMPORTÂNCIA LÍQUIDA DISCRIMINADA NESTE RECIBO

DATA

ASSINATURA DO FUNCIONARIO

Modelo Fixo Gráfico - 2 Vias

2º via/Empregador

CONFERE COM A ORIGINAL
Hospital Mahatma Gandhi

RECIBO DE PAGAMENTO DE SALÁRIO MENSAL

Competência: 02/2020

Empresa
0001 HOSPITAL PSIQUIATRICO ESPIRITA MAHATMA GANDHI
Rua DUARTINA , 1311
Catanduva SP 15810-150 CNPJ: 47.078.019/0001-14

Divisão R.H.: 063.000.000

Função: TECNICO DE ENFERMAGE

Nº Reg.	Chapa	Nome
03720		**DANIELA CRISTINA MATHIAS**

Cód.	Descrição	Referência	Vencimentos	Descontos
001	SALÁRIO NORMAL	30,00	1.114,77	
004	DESCANSO SEMANAL REMUNERADO(A)		12,39	
011	ADICIONAL DE INSALUBRIDADE	20,00	236,67	
038	HORA EXTRA 100%	6,00	74,32	
157	VALE ALIMENTAÇÃO		80,00	
195	VALE TRANSPORTE		170,00	
101	I.N.S.S.	8,00		115,05

RESUMO DO SALÁRIO	Salário Base	Sal. Contribuição	Total de Vencimentos	Total de Descontos
	1.114,77	1.438,15	1.688,15	115,05

Base Cál. F.G.T.S	F.G.T.S do Mês	Base Cál. I.R.	LÍQUIDO A RECEBER
1.438,15	115,05	943,92	**1.573,10**

Modelo Fixo Gráfico - 2 Vias

1º via/Funcionário

RECIBO DE PAGAMENTO DE SALÁRIO MENSAL

Competência: 02/2020

Empresa
0001 HOSPITAL PSIQUIATRICO ESPIRITA MAHATMA GANDHI
Rua DUARTINA , 1311
Catanduva SP 15810-150 CNPJ: 47.078.019/0001-14

Divisão R.H.: 063.000.000

Função: TECNICO DE ENFERMAGE

Nº Reg.	Chapa	Nome
03720		**DANIELA CRISTINA MATHIAS**

Cód.	Descrição	Referência	Vencimentos	Descontos
001	SALÁRIO NORMAL	30,00	1.114,77	
004	DESCANSO SEMANAL REMUNERADO(A)		12,39	
011	ADICIONAL DE INSALUBRIDADE	20,00	236,67	
038	HORA EXTRA 100%	6,00	74,32	
157	VALE ALIMENTAÇÃO		80,00	
195	VALE TRANSPORTE		170,00	
101	I.N.S.S.	8,00		115,05

RESUMO DO SALÁRIO	Salário Base	Sal. Contribuição	Total de Vencimentos	Total de Descontos
	1.114,77	1.438,15	1.688,15	115,05

Base Cál. F.G.T.S	F.G.T.S do Mês	Base Cál. I.R.	LÍQUIDO A RECEBER
1.438,15	115,05	943,92	**1.573,10**

DECLARO TER RECEBIDO A IMPORTÂNCIA LÍQUIDA DISCRIMINADA NESTE RECIBO

DATA

ASSINATURA DO FUNCIONARIO

Modelo Fixo Gráfico - 2 Vias

2º via/Empregador

CONFERE COM A ORIGINAL
Hospital Mahatma Gandhi

RECIBO DE PAGAMENTO DE SALÁRIO MENSAL

Competência: 02/2020

Empresa: 0001 HOSPITAL PSIQUIATRICO ESPIRITA MAHATMA GANDHI
Rua DUARTINA , 1311
Catanduva SP 15810-150 CNPJ: 47.078.019/0001-14

Divisão R.H.: 063.000.000

Função: ENFERMEIRO

Nº Reg.	Chapa	Nome
07312		**DENISE DE FATIMA SOMER**

Cód.	Descrição	Referência	Vencimentos	Descontos
001	SALÁRIO NORMAL	30,00	3.012,71	
004	DESCANSO SEMANAL REMUNERADO(A)		10,04	
011	ADICIONAL DE INSALUBRIDADE	20,00	236,67	
157	VALE ALIMENTAÇÃO		80,00	
195	VALE TRANSPORTE		170,00	
209	ADICIONAL NOTURNO 30%	12,00	60,25	
101	I.N.S.S.	11,00		365,16
190	I.R.R.F.	7,50		50,35

RESUMO DO SALÁRIO	Salário Base	Sal. Contribuição	Total de Vencimentos	Total de Descontos
	3.012,71	3.319,67	3.569,67	415,51

Base Cál. F.G.T.S	F.G.T.S do Mês	Base Cál. I.R.	LÍQUIDO A RECEBER
3.319,67	265,57	2.575,33	**3.154,16**

Modelo Fixo Gráfico - 2 Vias

1º via/Funcionário

RECIBO DE PAGAMENTO DE SALÁRIO MENSAL

Competência: 02/2020

Empresa: 0001 HOSPITAL PSIQUIATRICO ESPIRITA MAHATMA GANDHI
Rua DUARTINA , 1311
Catanduva SP 15810-150 CNPJ: 47.078.019/0001-14

Divisão R.H.: 063.000.000

Função: ENFERMEIRO

Nº Reg.	Chapa	Nome
07312		**DENISE DE FATIMA SOMER**

Cód.	Descrição	Referência	Vencimentos	Descontos
001	SALÁRIO NORMAL	30,00	3.012,71	
004	DESCANSO SEMANAL REMUNERADO(A)		10,04	
011	ADICIONAL DE INSALUBRIDADE	20,00	236,67	
157	VALE ALIMENTAÇÃO		80,00	
195	VALE TRANSPORTE		170,00	
209	ADICIONAL NOTURNO 30%	12,00	60,25	
101	I.N.S.S.	11,00		365,16
190	I.R.R.F.	7,50		50,35

RESUMO DO SALÁRIO	Salário Base	Sal. Contribuição	Total de Vencimentos	Total de Descontos
	3.012,71	3.319,67	3.569,67	415,51

Base Cál. F.G.T.S	F.G.T.S do Mês	Base Cál. I.R.	LÍQUIDO A RECEBER
3.319,67	265,57	2.575,33	**3.154,16**

DECLARO TER RECEBIDO A IMPORTÂNCIA LÍQUIDA DISCRIMINADA NESTE RECIBO

DATA

ASSINATURA DO FUNCIONARIO

Modelo Fixo Gráfico - 2 Vias

2º via/Empregador

CONFERE COM A ORIGINAL
Hospital Mahatma Gandhi

RECIBO DE PAGAMENTO DE SALÁRIO MENSAL

Competência: 02/2020

Empresa: 0001 HOSPITAL PSIQUIATRICO ESPIRITA MAHATMA GANDHI
Rua DUARTINA , 1311
Catanduva SP 15810-150 CNPJ: 47.078.019/0001-14

Divisão R.H.: 063.000.000

Função: TECNICO DE ENFERMAGE

Nº Reg.	Chapa	Nome
02824		**DIANA RODRIGUES DA SILVA**

Cód.	Descrição	Referência	Vencimentos	Descontos
001	SALÁRIO NORMAL	30,00	1.114,77	
004	DESCANSO SEMANAL REMUNERADO(A)		24,77	
011	ADICIONAL DE INSALUBRIDADE	20,00	236,67	
038	HORA EXTRA 100%	12,00	148,64	
157	VALE ALIMENTAÇÃO		80,00	
195	VALE TRANSPORTE		170,00	
101	I.N.S.S.	8,00		121,98

RESUMO DO SALÁRIO	Salário Base	Sal. Contribuição	Total de Vencimentos	Total de Descontos
	1.114,77	1.524,85	1.774,85	121,98

Base Cál. F.G.T.S	F.G.T.S do Mês	Base Cál. I.R.	LÍQUIDO A RECEBER
1.524,85	121,98	1.023,69	**1.652,87**

Modelo Fixo Gráfico - 2 Vias

1º via/Funcionário

RECIBO DE PAGAMENTO DE SALÁRIO MENSAL

Competência: 02/2020

Empresa: 0001 HOSPITAL PSIQUIATRICO ESPIRITA MAHATMA GANDHI
Rua DUARTINA , 1311
Catanduva SP 15810-150 CNPJ: 47.078.019/0001-14

Divisão R.H.: 063.000.000

Função: TECNICO DE ENFERMAGE

Nº Reg.	Chapa	Nome
02824		**DIANA RODRIGUES DA SILVA**

Cód.	Descrição	Referência	Vencimentos	Descontos
001	SALÁRIO NORMAL	30,00	1.114,77	
004	DESCANSO SEMANAL REMUNERADO(A)		24,77	
011	ADICIONAL DE INSALUBRIDADE	20,00	236,67	
038	HORA EXTRA 100%	12,00	148,64	
157	VALE ALIMENTAÇÃO		80,00	
195	VALE TRANSPORTE		170,00	
101	I.N.S.S.	8,00		121,98

RESUMO DO SALÁRIO	Salário Base	Sal. Contribuição	Total de Vencimentos	Total de Descontos
	1.114,77	1.524,85	1.774,85	121,98

Base Cál. F.G.T.S	F.G.T.S do Mês	Base Cál. I.R.	LÍQUIDO A RECEBER
1.524,85	121,98	1.023,69	**1.652,87**

DECLARO TER RECEBIDO A IMPORTÂNCIA LÍQUIDA DISCRIMINADA NESTE RECIBO

DATA

ASSINATURA DO FUNCIONARIO

Modelo Fixo Gráfico - 2 Vias

2º via/Empregador

CONFERE COM A ORIGINAL
Hospital Mahatma Gandhi

RECIBO DE PAGAMENTO DE SALÁRIO MENSAL

Competência: 02/2020

Empresa: 0001 HOSPITAL PSIQUIATRICO ESPIRITA MAHATMA GANDHI
Rua DUARTINA , 1311
Catanduva SP 15810-150 CNPJ: 47.078.019/0001-14

Divisão R.H.: 063.000.000

Função: TECNICO DE ENFERMAGE

Nº Reg.	Chapa	Nome
07315		**DIEGO ROBERTO VIEIRA**

Cód.	Descrição	Referência	Vencimentos	Descontos
001	SALÁRIO NORMAL	30,00	1.114,77	
004	DESCANSO SEMANAL REMUNERADO(A)		7,43	
011	ADICIONAL DE INSALUBRIDADE	20,00	236,67	
157	VALE ALIMENTAÇÃO		80,00	
195	VALE TRANSPORTE		170,00	
209	ADICIONAL NOTURNO 30%	24,00	44,59	
101	I.N.S.S.	8,00		112,27

RESUMO DO SALÁRIO	Salário Base	Sal. Contribuição	Total de Vencimentos	Total de Descontos
	1.114,77	1.403,46	1.653,46	112,27

Base Cál. F.G.T.S	F.G.T.S do Mês	Base Cál. I.R.	LÍQUIDO A RECEBER
1.403,46	112,27	1.101,60	**1.541,19**

Modelo Fixo Gráfico - 2 Vias — 1º via/Funcionário

RECIBO DE PAGAMENTO DE SALÁRIO MENSAL

Competência: 02/2020

Empresa: 0001 HOSPITAL PSIQUIATRICO ESPIRITA MAHATMA GANDHI
Rua DUARTINA , 1311
Catanduva SP 15810-150 CNPJ: 47.078.019/0001-14

Divisão R.H.: 063.000.000

Função: TECNICO DE ENFERMAGE

Nº Reg.	Chapa	Nome
07315		**DIEGO ROBERTO VIEIRA**

Cód.	Descrição	Referência	Vencimentos	Descontos
001	SALÁRIO NORMAL	30,00	1.114,77	
004	DESCANSO SEMANAL REMUNERADO(A)		7,43	
011	ADICIONAL DE INSALUBRIDADE	20,00	236,67	
157	VALE ALIMENTAÇÃO		80,00	
195	VALE TRANSPORTE		170,00	
209	ADICIONAL NOTURNO 30%	24,00	44,59	
101	I.N.S.S.	8,00		112,27

RESUMO DO SALÁRIO	Salário Base	Sal. Contribuição	Total de Vencimentos	Total de Descontos
	1.114,77	1.403,46	1.653,46	112,27

Base Cál. F.G.T.S	F.G.T.S do Mês	Base Cál. I.R.	LÍQUIDO A RECEBER
1.403,46	112,27	1.101,60	**1.541,19**

DECLARO TER RECEBIDO A IMPORTÂNCIA LÍQUIDA DISCRIMINADA NESTE RECIBO

DATA _____ ASSINATURA DO FUNCIONARIO _____

Modelo Fixo Gráfico - 2 Vias — 2º via/Empregador

CONFERE COM A ORIGINAL
Hospital Mahatma Gandhi

RECIBO DE PAGAMENTO DE SALÁRIO MENSAL

Competência: 02/2020

Empresa: 0001 HOSPITAL PSIQUIATRICO ESPIRITA MAHATMA GANDHI
Rua DUARTINA , 1311
Catanduva SP 15810-150 CNPJ: 47.078.019/0001-14

Divisão R.H.: 063.000.000

Função: ENFERMEIRO

Nº Reg.	Chapa	Nome
05035		**DOUGLAS DE OLIVEIRA GIRO**

Cód.	Descrição	Referência	Vencimentos	Descontos
001	SALÁRIO NORMAL	30,00	3.012,71	
004	DESCANSO SEMANAL REMUNERADO(A)		56,91	
011	ADICIONAL DE INSALUBRIDADE	20,00	236,67	
157	VALE ALIMENTAÇÃO		80,00	
195	VALE TRANSPORTE		170,00	
209	ADICIONAL NOTURNO 30%	68,00	341,44	
101	I.N.S.S.	11,00		401,25
190	I.R.R.F.	15,00		132,17

RESUMO DO SALÁRIO	Salário Base	Sal. Contribuição	Total de Vencimentos	Total de Descontos
	3.012,71	3.647,73	3.897,73	533,42

Base Cál. F.G.T.S	F.G.T.S do Mês	Base Cál. I.R.	LÍQUIDO A RECEBER
3.647,73	291,81	3.246,48	**3.364,31**

Modelo Fixo Gráfico - 2 Vias — 1º via/Funcionário

RECIBO DE PAGAMENTO DE SALÁRIO MENSAL

Competência: 02/2020

Empresa: 0001 HOSPITAL PSIQUIATRICO ESPIRITA MAHATMA GANDHI
Rua DUARTINA , 1311
Catanduva SP 15810-150 CNPJ: 47.078.019/0001-14

Divisão R.H.: 063.000.000

Função: ENFERMEIRO

Nº Reg.	Chapa	Nome
05035		**DOUGLAS DE OLIVEIRA GIRO**

Cód.	Descrição	Referência	Vencimentos	Descontos
001	SALÁRIO NORMAL	30,00	3.012,71	
004	DESCANSO SEMANAL REMUNERADO(A)		56,91	
011	ADICIONAL DE INSALUBRIDADE	20,00	236,67	
157	VALE ALIMENTAÇÃO		80,00	
195	VALE TRANSPORTE		170,00	
209	ADICIONAL NOTURNO 30%	68,00	341,44	
101	I.N.S.S.	11,00		401,25
190	I.R.R.F.	15,00		132,17

RESUMO DO SALÁRIO	Salário Base	Sal. Contribuição	Total de Vencimentos	Total de Descontos
	3.012,71	3.647,73	3.897,73	533,42

Base Cál. F.G.T.S	F.G.T.S do Mês	Base Cál. I.R.	LÍQUIDO A RECEBER
3.647,73	291,81	3.246,48	**3.364,31**

DECLARO TER RECEBIDO A IMPORTÂNCIA LÍQUIDA DISCRIMINADA NESTE RECIBO

DATA _____ ASSINATURA DO FUNCIONARIO _____

Modelo Fixo Gráfico - 2 Vias — 2º via/Empregador

CONFERE COM A ORIGINAL
Hospital Mahatma Gandhi

RECIBO DE PAGAMENTO DE SALÁRIO MENSAL

Competência: 02/2020

Empresa: 0001 HOSPITAL PSIQUIATRICO ESPIRITA MAHATMA GANDHI
Rua DUARTINA , 1311
Catanduva SP 15810-150 CNPJ: 47.078.019/0001-14

Divisão R.H.: 063.000.000

Função: AUXILIAR FINANCEIRO

Nº Reg.	Chapa	Nome
06804		**EDER FRANCISCO PELLEGRINO**

Cód.	Descrição	Referência	Vencimentos	Descontos
001	SALÁRIO NORMAL	30,00	1.836,00	
011	ADICIONAL DE INSALUBRIDADE	20,00	236,67	
157	VALE ALIMENTAÇÃO		80,00	
195	VALE TRANSPORTE		170,00	
101	I.N.S.S.	9,00		186,54

RESUMO DO SALÁRIO	Salário Base	Sal. Contribuição	Total de Vencimentos	Total de Descontos
	1.836,00	2.072,67	2.322,67	186,54

Base Cál. F.G.T.S	F.G.T.S do Mês	Base Cál. I.R.	LÍQUIDO A RECEBER
2.072,67	165,81	1.696,54	**2.136,13**

Modelo Fixo Gráfico - 2 Vias — 1º via/Funcionário

RECIBO DE PAGAMENTO DE SALÁRIO MENSAL

Competência: 02/2020

Empresa: 0001 HOSPITAL PSIQUIATRICO ESPIRITA MAHATMA GANDHI
Rua DUARTINA , 1311
Catanduva SP 15810-150 CNPJ: 47.078.019/0001-14

Divisão R.H.: 063.000.000

Função: AUXILIAR FINANCEIRO

Nº Reg.	Chapa	Nome
06804		**EDER FRANCISCO PELLEGRINO**

Cód.	Descrição	Referência	Vencimentos	Descontos
001	SALÁRIO NORMAL	30,00	1.836,00	
011	ADICIONAL DE INSALUBRIDADE	20,00	236,67	
157	VALE ALIMENTAÇÃO		80,00	
195	VALE TRANSPORTE		170,00	
101	I.N.S.S.	9,00		186,54

RESUMO DO SALÁRIO	Salário Base	Sal. Contribuição	Total de Vencimentos	Total de Descontos
	1.836,00	2.072,67	2.322,67	186,54

Base Cál. F.G.T.S	F.G.T.S do Mês	Base Cál. I.R.	LÍQUIDO A RECEBER
2.072,67	165,81	1.696,54	**2.136,13**

DECLARO TER RECEBIDO A IMPORTÂNCIA LÍQUIDA DISCRIMINADA NESTE RECIBO

DATA _____ ASSINATURA DO FUNCIONARIO _____

Modelo Fixo Gráfico - 2 Vias — 2º via/Empregador

CONFERE COM A ORIGINAL
Hospital Mahatma Gandhi

RECIBO DE PAGAMENTO DE SALÁRIO MENSAL

Competência: 02/2020

Empresa: 0001 HOSPITAL PSIQUIATRICO ESPIRITA MAHATMA GANDHI
Rua DUARTINA , 1311
Catanduva SP 15810-150 CNPJ: 47.078.019/0001-14

Divisão R.H.: 063.000.000

Função: CONTR DE ACESSO

Nº Reg.	Chapa	Nome
03568		**EDSON APARECIDO TENORIO**

Cód.	Descrição	Referência	Vencimentos	Descontos
001	SALÁRIO NORMAL	30,00	1.100,34	
004	DESCANSO SEMANAL REMUNERADO(A)		23,84	
011	ADICIONAL DE INSALUBRIDADE	20,00	236,67	
157	VALE ALIMENTAÇÃO		80,00	
195	VALE TRANSPORTE		170,00	
209	ADICIONAL NOTURNO 30%	78,00	143,04	
101	I.N.S.S.	8,00		120,31

RESUMO DO SALÁRIO	Salário Base	Sal. Contribuição	Total de Vencimentos	Total de Descontos
	1.100,34	1.503,89	1.753,89	120,31

Base Cál. F.G.T.S	F.G.T.S do Mês	Base Cál. I.R.	LÍQUIDO A RECEBER
1.503,89	120,31	1.193,99	**1.633,58**

Modelo Fixo Gráfico - 2 Vias — 1º via/Funcionário

RECIBO DE PAGAMENTO DE SALÁRIO MENSAL

Competência: 02/2020

Empresa: 0001 HOSPITAL PSIQUIATRICO ESPIRITA MAHATMA GANDHI
Rua DUARTINA , 1311
Catanduva SP 15810-150 CNPJ: 47.078.019/0001-14

Divisão R.H.: 063.000.000

Função: CONTR DE ACESSO

Nº Reg.	Chapa	Nome
03568		**EDSON APARECIDO TENORIO**

Cód.	Descrição	Referência	Vencimentos	Descontos
001	SALÁRIO NORMAL	30,00	1.100,34	
004	DESCANSO SEMANAL REMUNERADO(A)		23,84	
011	ADICIONAL DE INSALUBRIDADE	20,00	236,67	
157	VALE ALIMENTAÇÃO		80,00	
195	VALE TRANSPORTE		170,00	
209	ADICIONAL NOTURNO 30%	78,00	143,04	
101	I.N.S.S.	8,00		120,31

RESUMO DO SALÁRIO	Salário Base	Sal. Contribuição	Total de Vencimentos	Total de Descontos
	1.100,34	1.503,89	1.753,89	120,31

Base Cál. F.G.T.S	F.G.T.S do Mês	Base Cál. I.R.	LÍQUIDO A RECEBER
1.503,89	120,31	1.193,99	**1.633,58**

DECLARO TER RECEBIDO A IMPORTÂNCIA LÍQUIDA DISCRIMINADA NESTE RECIBO

DATA _____ ASSINATURA DO FUNCIONARIO _____

Modelo Fixo Gráfico - 2 Vias — 2º via/Empregador

CONFERE COM A ORIGINAL
Hospital Mahatma Gandhi

RECIBO DE PAGAMENTO DE SALÁRIO MENSAL

Competência: 02/2020

Empresa: 0001 HOSPITAL PSIQUIATRICO ESPIRITA MAHATMA GANDHI
Rua DUARTINA , 1311
Catanduva SP 15810-150 CNPJ: 47.078.019/0001-14

Divisão R.H.: 063.000.000

Função: AUXILIAR DE COZINHA

Nº Reg.	Chapa	Nome
02830		**ELIANE DE OLIVEIRA INACIO**

Cód.	Descrição	Referência	Vencimentos	Descontos
001	SALÁRIO NORMAL	30,00	1.017,96	
011	ADICIONAL DE INSALUBRIDADE	20,00	236,67	
157	VALE ALIMENTAÇÃO		80,00	
195	VALE TRANSPORTE		170,00	
101	I.N.S.S.	8,00		100,37

RESUMO DO SALÁRIO	Salário Base	Sal. Contribuição	Total de Vencimentos	Total de Descontos
	1.017,96	1.254,63	1.504,63	100,37

Base Cál. F.G.T.S	F.G.T.S do Mês	Base Cál. I.R.	LÍQUIDO A RECEBER
1.254,63	100,37	964,67	**1.404,26**

Modelo Fixo Gráfico - 2 Vias

1º via/Funcionário

RECIBO DE PAGAMENTO DE SALÁRIO MENSAL

Competência: 02/2020

Empresa: 0001 HOSPITAL PSIQUIATRICO ESPIRITA MAHATMA GANDHI
Rua DUARTINA , 1311
Catanduva SP 15810-150 CNPJ: 47.078.019/0001-14

Divisão R.H.: 063.000.000

Função: AUXILIAR DE COZINHA

Nº Reg.	Chapa	Nome
02830		**ELIANE DE OLIVEIRA INACIO**

Cód.	Descrição	Referência	Vencimentos	Descontos
001	SALÁRIO NORMAL	30,00	1.017,96	
011	ADICIONAL DE INSALUBRIDADE	20,00	236,67	
157	VALE ALIMENTAÇÃO		80,00	
195	VALE TRANSPORTE		170,00	
101	I.N.S.S.	8,00		100,37

RESUMO DO SALÁRIO	Salário Base	Sal. Contribuição	Total de Vencimentos	Total de Descontos
	1.017,96	1.254,63	1.504,63	100,37

Base Cál. F.G.T.S	F.G.T.S do Mês	Base Cál. I.R.	LÍQUIDO A RECEBER
1.254,63	100,37	964,67	**1.404,26**

DECLARO TER RECEBIDO A IMPORTÂNCIA LÍQUIDA DISCRIMINADA NESTE RECIBO

DATA

ASSINATURA DO FUNCIONARIO

Modelo Fixo Gráfico - 2 Vias

2º via/Empregador

CONFERE COM A ORIGINAL
Hospital Mahatma Gandhi

RECIBO DE PAGAMENTO DE SALÁRIO MENSAL

Competência: 02/2020

Empresa
0001 HOSPITAL PSIQUIATRICO ESPIRITA MAHATMA GANDHI
Rua DUARTINA , 1311
Catanduva SP 15810-150 CNPJ: 47.078.019/0001-14

Divisão R.H.: 063.000.000

Função: AUX ADMINISTRATIVO

Nº Reg.	Chapa	Nome
02831		**ELIZANGELA CRISTINA DALMAZO**

Cód.	Descrição	Referência	Vencimentos	Descontos
001	SALÁRIO NORMAL	30,00	1.100,34	
004	DESCANSO SEMANAL REMUNERADO(A)		7,34	
011	ADICIONAL DE INSALUBRIDADE	20,00	236,67	
157	VALE ALIMENTAÇÃO		80,00	
195	VALE TRANSPORTE		170,00	
209	ADICIONAL NOTURNO 30%	24,00	44,01	
101	I.N.S.S.	8,00		111,06

RESUMO DO SALÁRIO	Salário Base	Sal. Contribuição	Total de Vencimentos	Total de Descontos
	1.100,34	1.388,36	1.638,36	111,06

Base Cál. F.G.T.S	F.G.T.S do Mês	Base Cál. I.R.	LÍQUIDO A RECEBER
1.388,36	111,06	708,53	**1.527,30**

Modelo Fixo Gráfico - 2 Vias — 1º via/Funcionário

RECIBO DE PAGAMENTO DE SALÁRIO MENSAL

Competência: 02/2020

Empresa
0001 HOSPITAL PSIQUIATRICO ESPIRITA MAHATMA GANDHI
Rua DUARTINA , 1311
Catanduva SP 15810-150 CNPJ: 47.078.019/0001-14

Divisão R.H.: 063.000.000

Função: AUX ADMINISTRATIVO

Nº Reg.	Chapa	Nome
02831		**ELIZANGELA CRISTINA DALMAZO**

Cód.	Descrição	Referência	Vencimentos	Descontos
001	SALÁRIO NORMAL	30,00	1.100,34	
004	DESCANSO SEMANAL REMUNERADO(A)		7,34	
011	ADICIONAL DE INSALUBRIDADE	20,00	236,67	
157	VALE ALIMENTAÇÃO		80,00	
195	VALE TRANSPORTE		170,00	
209	ADICIONAL NOTURNO 30%	24,00	44,01	
101	I.N.S.S.	8,00		111,06

RESUMO DO SALÁRIO	Salário Base	Sal. Contribuição	Total de Vencimentos	Total de Descontos
	1.100,34	1.388,36	1.638,36	111,06

Base Cál. F.G.T.S	F.G.T.S do Mês	Base Cál. I.R.	LÍQUIDO A RECEBER
1.388,36	111,06	708,53	**1.527,30**

DECLARO TER RECEBIDO A IMPORTÂNCIA LÍQUIDA DISCRIMINADA NESTE RECIBO

DATA _____ ASSINATURA DO FUNCIONARIO _____

Modelo Fixo Gráfico - 2 Vias — 2º via/Empregador

CONFERE COM A ORIGINAL
Hospital Mahatma Gandhi

RECIBO DE PAGAMENTO DE SALÁRIO MENSAL

Competência: 02/2020

Empresa: 0001 HOSPITAL PSIQUIATRICO ESPIRITA MAHATMA GANDHI
Rua DUARTINA , 1311
Catanduva SP 15810-150 CNPJ: 47.078.019/0001-14

Divisão R.H.: 063.000.000

Função: CONTR DE ACESSO

Nº Reg.	Chapa	Nome
08401		**EYGRISTON JAMES LOPES DE MORAES**

Cód.	Descrição	Referência	Vencimentos	Descontos
001	SALÁRIO NORMAL	28,00	1.026,98	
011	ADICIONAL DE INSALUBRIDADE	20,00	220,88	
157	VALE ALIMENTAÇÃO		71,99	
195	VALE TRANSPORTE		152,99	
101	I.N.S.S.	8,00		99,82

RESUMO DO SALÁRIO	Salário Base	Sal. Contribuição	Total de Vencimentos	Total de Descontos
	1.100,34	1.247,86	1.472,84	99,82

Base Cál. F.G.T.S	F.G.T.S do Mês	Base Cál. I.R.	LÍQUIDO A RECEBER
1.247,86	99,82	1.148,04	**1.373,02**

Modelo Fixo Gráfico - 2 Vias — 1º via/Funcionário

RECIBO DE PAGAMENTO DE SALÁRIO MENSAL

Competência: 02/2020

Empresa: 0001 HOSPITAL PSIQUIATRICO ESPIRITA MAHATMA GANDHI
Rua DUARTINA , 1311
Catanduva SP 15810-150 CNPJ: 47.078.019/0001-14

Divisão R.H.: 063.000.000

Função: CONTR DE ACESSO

Nº Reg.	Chapa	Nome
08401		**EYGRISTON JAMES LOPES DE MORAES**

Cód.	Descrição	Referência	Vencimentos	Descontos
001	SALÁRIO NORMAL	28,00	1.026,98	
011	ADICIONAL DE INSALUBRIDADE	20,00	220,88	
157	VALE ALIMENTAÇÃO		71,99	
195	VALE TRANSPORTE		152,99	
101	I.N.S.S.	8,00		99,82

RESUMO DO SALÁRIO	Salário Base	Sal. Contribuição	Total de Vencimentos	Total de Descontos
	1.100,34	1.247,86	1.472,84	99,82

Base Cál. F.G.T.S	F.G.T.S do Mês	Base Cál. I.R.	LÍQUIDO A RECEBER
1.247,86	99,82	1.148,04	**1.373,02**

DECLARO TER RECEBIDO A IMPORTÂNCIA LÍQUIDA DISCRIMINADA NESTE RECIBO

DATA _____ ASSINATURA DO FUNCIONARIO _____

Modelo Fixo Gráfico - 2 Vias — 2º via/Empregador

CONFERE COM A ORIGINAL
Hospital Mahatma Gandhi

RECIBO DE PAGAMENTO DE SALÁRIO MENSAL

Competência: 02/2020

Empresa: 0001 HOSPITAL PSIQUIATRICO ESPIRITA MAHATMA GANDHI
Rua DUARTINA , 1311
Catanduva SP 15810-150 CNPJ: 47.078.019/0001-14

Divisão R.H.: 063.000.000

Função: TECNICO DE ENFERMAGE

Nº Reg.	Chapa	Nome
02832		**FABIANA APARECIDA GONCALVES**

Cód.	Descrição	Referência	Vencimentos	Descontos
001	SALÁRIO NORMAL	30,00	1.114,77	
004	DESCANSO SEMANAL REMUNERADO(A)		24,15	
011	ADICIONAL DE INSALUBRIDADE	20,00	236,67	
157	VALE ALIMENTAÇÃO		80,00	
195	VALE TRANSPORTE		170,00	
209	ADICIONAL NOTURNO 30%	78,00	144,92	
101	I.N.S.S.	8,00		121,64

RESUMO DO SALÁRIO	Salário Base	Sal. Contribuição	Total de Vencimentos	Total de Descontos
	1.114,77	1.520,51	1.770,51	121,64

Base Cál. F.G.T.S	F.G.T.S do Mês	Base Cál. I.R.	LÍQUIDO A RECEBER
1.520,51	121,64	1.019,69	**1.648,87**

Feliz Aniversario 24/03

Modelo Fixo Gráfico - 2 Vias

1º via/Funcionário

RECIBO DE PAGAMENTO DE SALÁRIO MENSAL

Competência: 02/2020

Empresa: 0001 HOSPITAL PSIQUIATRICO ESPIRITA MAHATMA GANDHI
Rua DUARTINA , 1311
Catanduva SP 15810-150 CNPJ: 47.078.019/0001-14

Divisão R.H.: 063.000.000

Função: TECNICO DE ENFERMAGE

Nº Reg.	Chapa	Nome
02832		**FABIANA APARECIDA GONCALVES**

Cód.	Descrição	Referência	Vencimentos	Descontos
001	SALÁRIO NORMAL	30,00	1.114,77	
004	DESCANSO SEMANAL REMUNERADO(A)		24,15	
011	ADICIONAL DE INSALUBRIDADE	20,00	236,67	
157	VALE ALIMENTAÇÃO		80,00	
195	VALE TRANSPORTE		170,00	
209	ADICIONAL NOTURNO 30%	78,00	144,92	
101	I.N.S.S.	8,00		121,64

RESUMO DO SALÁRIO	Salário Base	Sal. Contribuição	Total de Vencimentos	Total de Descontos
	1.114,77	1.520,51	1.770,51	121,64

Base Cál. F.G.T.S	F.G.T.S do Mês	Base Cál. I.R.	LÍQUIDO A RECEBER
1.520,51	121,64	1.019,69	**1.648,87**

Feliz Aniversario 24/03

DECLARO TER RECEBIDO A IMPORTÂNCIA LÍQUIDA DISCRIMINADA NESTE RECIBO

DATA

ASSINATURA DO FUNCIONARIO

Modelo Fixo Gráfico - 2 Vias

2º via/Empregador

CONFERE COM A ORIGINAL
Hospital Mahatma Gandhi

RECIBO DE PAGAMENTO DE SALÁRIO MENSAL

Competência: 02/2020

Empresa: 0001 HOSPITAL PSIQUIATRICO ESPIRITA MAHATMA GANDHI
Rua DUARTINA , 1311
Catanduva SP 15810-150 CNPJ: 47.078.019/0001-14

Divisão R.H.: 063.000.000

Função: COORD ADMINISTRATIVO

Nº Reg.	Chapa	Nome
03702		**FERNANDO ANTONIO MIOTTO**

Cód.	Descrição	Referência	Vencimentos	Descontos
001	SALÁRIO NORMAL	30,00	6.037,33	
011	ADICIONAL DE INSALUBRIDADE	20,00	236,67	
157	VALE ALIMENTAÇÃO		80,00	
195	VALE TRANSPORTE		170,00	
101	I.N.S.S.	11,00		671,11
190	I.R.R.F.	27,50		671,43

RESUMO DO SALÁRIO	Salário Base	Sal. Contribuição	Total de Vencimentos	Total de Descontos
	6.037,33	6.101,06	6.524,00	1.342,54

Base Cál. F.G.T.S	F.G.T.S do Mês	Base Cál. I.R.	LÍQUIDO A RECEBER
6.274,00	501,92	5.602,89	**5.181,46**

Modelo Fixo Gráfico - 2 Vias — 1º via/Funcionário

RECIBO DE PAGAMENTO DE SALÁRIO MENSAL

Competência: 02/2020

Empresa: 0001 HOSPITAL PSIQUIATRICO ESPIRITA MAHATMA GANDHI
Rua DUARTINA , 1311
Catanduva SP 15810-150 CNPJ: 47.078.019/0001-14

Divisão R.H.: 063.000.000

Função: COORD ADMINISTRATIVO

Nº Reg.	Chapa	Nome
03702		**FERNANDO ANTONIO MIOTTO**

Cód.	Descrição	Referência	Vencimentos	Descontos
001	SALÁRIO NORMAL	30,00	6.037,33	
011	ADICIONAL DE INSALUBRIDADE	20,00	236,67	
157	VALE ALIMENTAÇÃO		80,00	
195	VALE TRANSPORTE		170,00	
101	I.N.S.S.	11,00		671,11
190	I.R.R.F.	27,50		671,43

RESUMO DO SALÁRIO	Salário Base	Sal. Contribuição	Total de Vencimentos	Total de Descontos
	6.037,33	6.101,06	6.524,00	1.342,54

Base Cál. F.G.T.S	F.G.T.S do Mês	Base Cál. I.R.	LÍQUIDO A RECEBER
6.274,00	501,92	5.602,89	**5.181,46**

DECLARO TER RECEBIDO A IMPORTÂNCIA LÍQUIDA DISCRIMINADA NESTE RECIBO

DATA _____ ASSINATURA DO FUNCIONARIO _____

Modelo Fixo Gráfico - 2 Vias — 2º via/Empregador

CONFERE COM A ORIGINAL
Hospital Mahatma Gandhi

RECIBO DE PAGAMENTO DE SALÁRIO MENSAL

Competência: 02/2020

Empresa: 0001 HOSPITAL PSIQUIATRICO ESPIRITA MAHATMA GANDHI
Rua DUARTINA , 1311
Catanduva SP 15810-150 CNPJ: 47.078.019/0001-14

Divisão R.H.: 063.000.000

Função: AUX ADMINISTRATIVO

Nº Reg.	Chapa	Nome
02944		**FRANCINE MORALES**

Cód.	Descrição	Referência	Vencimentos	Descontos
001	SALÁRIO NORMAL	30,00	1.100,34	
004	DESCANSO SEMANAL REMUNERADO(A)		24,76	
011	ADICIONAL DE INSALUBRIDADE	20,00	236,67	
157	VALE ALIMENTAÇÃO		80,00	
195	VALE TRANSPORTE		170,00	
209	ADICIONAL NOTURNO 30%	81,00	148,55	
101	I.N.S.S.	8,00		120,82

RESUMO DO SALÁRIO	Salário Base	Sal. Contribuição	Total de Vencimentos	Total de Descontos
	1.100,34	1.510,32	1.760,32	120,82

Base Cál. F.G.T.S	F.G.T.S do Mês	Base Cál. I.R.	LÍQUIDO A RECEBER
1.510,32	120,82	1.199,91	**1.639,50**

Modelo Fixo Gráfico - 2 Vias — 1º via/Funcionário

RECIBO DE PAGAMENTO DE SALÁRIO MENSAL

Competência: 02/2020

Empresa: 0001 HOSPITAL PSIQUIATRICO ESPIRITA MAHATMA GANDHI
Rua DUARTINA , 1311
Catanduva SP 15810-150 CNPJ: 47.078.019/0001-14

Divisão R.H.: 063.000.000

Função: AUX ADMINISTRATIVO

Nº Reg.	Chapa	Nome
02944		**FRANCINE MORALES**

Cód.	Descrição	Referência	Vencimentos	Descontos
001	SALÁRIO NORMAL	30,00	1.100,34	
004	DESCANSO SEMANAL REMUNERADO(A)		24,76	
011	ADICIONAL DE INSALUBRIDADE	20,00	236,67	
157	VALE ALIMENTAÇÃO		80,00	
195	VALE TRANSPORTE		170,00	
209	ADICIONAL NOTURNO 30%	81,00	148,55	
101	I.N.S.S.	8,00		120,82

RESUMO DO SALÁRIO	Salário Base	Sal. Contribuição	Total de Vencimentos	Total de Descontos
	1.100,34	1.510,32	1.760,32	120,82

Base Cál. F.G.T.S	F.G.T.S do Mês	Base Cál. I.R.	LÍQUIDO A RECEBER
1.510,32	120,82	1.199,91	**1.639,50**

DECLARO TER RECEBIDO A IMPORTÂNCIA LÍQUIDA DISCRIMINADA NESTE RECIBO

DATA _____ ASSINATURA DO FUNCIONARIO _____

Modelo Fixo Gráfico - 2 Vias — 2º via/Empregador

CONFERE COM A ORIGINAL
Hospital Mahatma Gandhi

RECIBO DE PAGAMENTO DE SALÁRIO MENSAL

Competência: 02/2020

Empresa: 0001 HOSPITAL PSIQUIATRICO ESPIRITA MAHATMA GANDHI
Rua DUARTINA , 1311
Catanduva SP 15810-150 CNPJ: 47.078.019/0001-14

Divisão R.H.: 063.000.000

Função: AUXILIAR SERV GERAIS

Nº Reg.	Chapa	Nome
06803		**FRANCISCA MOTA DA SILVA**

Cód.	Descrição	Referência	Vencimentos	Descontos
001	SALÁRIO NORMAL	30,00	1.039,00	
004	DESCANSO SEMANAL REMUNERADO(A)		22,51	
011	ADICIONAL DE INSALUBRIDADE	20,00	236,67	
157	VALE ALIMENTAÇÃO		80,00	
195	VALE TRANSPORTE		170,00	
209	ADICIONAL NOTURNO 30%	78,00	135,07	
101	I.N.S.S.	8,00		114,66

RESUMO DO SALÁRIO	Salário Base	Sal. Contribuição	Total de Vencimentos	Total de Descontos
	1.039,00	1.433,25	1.683,25	114,66

Base Cál. F.G.T.S	F.G.T.S do Mês	Base Cál. I.R.	LÍQUIDO A RECEBER
1.433,25	114,66	749,82	**1.568,59**

Modelo Fixo Gráfico - 2 Vias — 1º via/Funcionário

RECIBO DE PAGAMENTO DE SALÁRIO MENSAL

Competência: 02/2020

Empresa: 0001 HOSPITAL PSIQUIATRICO ESPIRITA MAHATMA GANDHI
Rua DUARTINA , 1311
Catanduva SP 15810-150 CNPJ: 47.078.019/0001-14

Divisão R.H.: 063.000.000

Função: AUXILIAR SERV GERAIS

Nº Reg.	Chapa	Nome
06803		**FRANCISCA MOTA DA SILVA**

Cód.	Descrição	Referência	Vencimentos	Descontos
001	SALÁRIO NORMAL	30,00	1.039,00	
004	DESCANSO SEMANAL REMUNERADO(A)		22,51	
011	ADICIONAL DE INSALUBRIDADE	20,00	236,67	
157	VALE ALIMENTAÇÃO		80,00	
195	VALE TRANSPORTE		170,00	
209	ADICIONAL NOTURNO 30%	78,00	135,07	
101	I.N.S.S.	8,00		114,66

RESUMO DO SALÁRIO	Salário Base	Sal. Contribuição	Total de Vencimentos	Total de Descontos
	1.039,00	1.433,25	1.683,25	114,66

Base Cál. F.G.T.S	F.G.T.S do Mês	Base Cál. I.R.	LÍQUIDO A RECEBER
1.433,25	114,66	749,82	**1.568,59**

DECLARO TER RECEBIDO A IMPORTÂNCIA LÍQUIDA DISCRIMINADA NESTE RECIBO

DATA _____ ASSINATURA DO FUNCIONARIO _____

Modelo Fixo Gráfico - 2 Vias — 2º via/Empregador

CONFERE COM A ORIGINAL
Hospital Mahatma Gandhi

0000411

RECIBO DE PAGAMENTO DE SALÁRIO MENSAL

Competência: 02/2020

Empresa
0001 HOSPITAL PSIQUIATRICO ESPIRITA MAHATMA GANDHI
Rua DUARTINA , 1311
Catanduva SP 15810-150 CNPJ: 47.078.019/0001-14

Divisão R.H.: 063.000.000

Função: AUX ADMINISTRATIVO

Nº Reg.	Chapa	Nome
06813		**GEDIVALDO MARIANO LUCA DE OLIVEIRA**

Cód.	Descrição	Referência	Vencimentos	Descontos
001	SALÁRIO NORMAL	17,00	623,53	
011	ADICIONAL DE INSALUBRIDADE	20,00	134,11	
015	FÉRIAS		672,95	
017	ADICIONAL 1/3 DE FÉRIAS		224,32	
157	VALE ALIMENTAÇÃO		45,33	
195	VALE TRANSPORTE		96,33	
101	I.N.S.S.	8,00		51,64
102	I.N.S.S. SOBRE FÉRIAS			80,75
115	FÉRIAS			816,52

RESUMO DO SALÁRIO	Salário Base	Sal. Contribuição	Total de Vencimentos	Total de Descontos
	1.100,34	1.654,91	1.796,57	948,91

Base Cál. F.G.T.S	F.G.T.S do Mês	Base Cál. I.R.	LÍQUIDO A RECEBER
1.654,91	132,39	706,00	**847,66**

Modelo Fixo Gráfico - 2 Vias — 1º via/Funcionário

RECIBO DE PAGAMENTO DE SALÁRIO MENSAL

Competência: 02/2020

Empresa
0001 HOSPITAL PSIQUIATRICO ESPIRITA MAHATMA GANDHI
Rua DUARTINA , 1311
Catanduva SP 15810-150 CNPJ: 47.078.019/0001-14

Divisão R.H.: 063.000.000

Função: AUX ADMINISTRATIVO

Nº Reg.	Chapa	Nome
06813		**GEDIVALDO MARIANO LUCA DE OLIVEIRA**

Cód.	Descrição	Referência	Vencimentos	Descontos
001	SALÁRIO NORMAL	17,00	623,53	
011	ADICIONAL DE INSALUBRIDADE	20,00	134,11	
015	FÉRIAS		672,95	
017	ADICIONAL 1/3 DE FÉRIAS		224,32	
157	VALE ALIMENTAÇÃO		45,33	
195	VALE TRANSPORTE		96,33	
101	I.N.S.S.	8,00		51,64
102	I.N.S.S. SOBRE FÉRIAS			80,75
115	FÉRIAS			816,52

RESUMO DO SALÁRIO	Salário Base	Sal. Contribuição	Total de Vencimentos	Total de Descontos
	1.100,34	1.654,91	1.796,57	948,91

Base Cál. F.G.T.S	F.G.T.S do Mês	Base Cál. I.R.	LÍQUIDO A RECEBER
1.654,91	132,39	706,00	**847,66**

DECLARO TER RECEBIDO A IMPORTÂNCIA LÍQUIDA DISCRIMINADA NESTE RECIBO

DATA _____ ASSINATURA DO FUNCIONARIO _____

Modelo Fixo Gráfico - 2 Vias — 2º via/Empregador

CONFERE COM A ORIGINAL
Hospital Mahatma Gandhi

RECIBO DE PAGAMENTO DE SALÁRIO MENSAL

Competência: 02/2020

Empresa: 0001 HOSPITAL PSIQUIATRICO ESPIRITA MAHATMA GANDHI
Rua DUARTINA , 1311
Catanduva SP 15810-150 CNPJ: 47.078.019/0001-14

Divisão R.H.: 063.000.000

Função: TECNICO DE ENFERMAGE

Nº Reg.	Chapa	Nome
02834		**GRAZIELA CRISTINA BARBOSA**

Cód.	Descrição	Referência	Vencimentos	Descontos
001	SALÁRIO NORMAL	30,00	1.114,77	
004	DESCANSO SEMANAL REMUNERADO(A)		38,81	
011	ADICIONAL DE INSALUBRIDADE	20,00	236,67	
038	HORA EXTRA 100%	8,00	99,09	
157	VALE ALIMENTAÇÃO		80,00	
195	VALE TRANSPORTE		170,00	
209	ADICIONAL NOTURNO 30%	72,00	133,77	
101	I.N.S.S.	8,00		129,84

RESUMO DO SALÁRIO	Salário Base	Sal. Contribuição	Total de Vencimentos	Total de Descontos
	1.114,77	1.623,11	1.873,11	129,84

Base Cál. F.G.T.S	F.G.T.S do Mês	Base Cál. I.R.	LÍQUIDO A RECEBER
1.623,11	129,84	1.493,27	**1.743,27**

Modelo Fixo Gráfico - 2 Vias — 1º via/Funcionário

RECIBO DE PAGAMENTO DE SALÁRIO MENSAL

Competência: 02/2020

Empresa: 0001 HOSPITAL PSIQUIATRICO ESPIRITA MAHATMA GANDHI
Rua DUARTINA , 1311
Catanduva SP 15810-150 CNPJ: 47.078.019/0001-14

Divisão R.H.: 063.000.000

Função: TECNICO DE ENFERMAGE

Nº Reg.	Chapa	Nome
02834		**GRAZIELA CRISTINA BARBOSA**

Cód.	Descrição	Referência	Vencimentos	Descontos
001	SALÁRIO NORMAL	30,00	1.114,77	
004	DESCANSO SEMANAL REMUNERADO(A)		38,81	
011	ADICIONAL DE INSALUBRIDADE	20,00	236,67	
038	HORA EXTRA 100%	8,00	99,09	
157	VALE ALIMENTAÇÃO		80,00	
195	VALE TRANSPORTE		170,00	
209	ADICIONAL NOTURNO 30%	72,00	133,77	
101	I.N.S.S.	8,00		129,84

RESUMO DO SALÁRIO	Salário Base	Sal. Contribuição	Total de Vencimentos	Total de Descontos
	1.114,77	1.623,11	1.873,11	129,84

Base Cál. F.G.T.S	F.G.T.S do Mês	Base Cál. I.R.	LÍQUIDO A RECEBER
1.623,11	129,84	1.493,27	**1.743,27**

DECLARO TER RECEBIDO A IMPORTÂNCIA LÍQUIDA DISCRIMINADA NESTE RECIBO

DATA _____ ASSINATURA DO FUNCIONARIO _____

Modelo Fixo Gráfico - 2 Vias — 2º via/Empregador

CONFERE COM A ORIGINAL
Hospital Mahatma Gandhi

0000413

RECIBO DE PAGAMENTO DE SALÁRIO MENSAL

Competência: 02/2020

Empresa: 0001 HOSPITAL PSIQUIATRICO ESPIRITA MAHATMA GANDHI
Rua DUARTINA , 1311
Catanduva SP 15810-150 CNPJ: 47.078.019/0001-14

Divisão R.H.: 063.000.000

Função: ENFERMEIRO

Nº Reg.	Chapa	Nome
07693		**ILDA CRISTINA JUSTO DE BRITO**

Cód.	Descrição	Referência	Vencimentos	Descontos
001	SALÁRIO NORMAL	30,00	3.012,71	
004	DESCANSO SEMANAL REMUNERADO(A)		5,02	
011	ADICIONAL DE INSALUBRIDADE	20,00	236,67	
157	VALE ALIMENTAÇÃO		80,00	
195	VALE TRANSPORTE		170,00	
209	ADICIONAL NOTURNO 30%	6,00	30,13	
101	I.N.S.S.	11,00		361,29
190	I.R.R.F.	7,50		62,22

RESUMO DO SALÁRIO	Salário Base	Sal. Contribuição	Total de Vencimentos	Total de Descontos
	3.012,71	3.284,53	3.534,53	423,51

Base Cál. F.G.T.S	F.G.T.S do Mês	Base Cál. I.R.	LÍQUIDO A RECEBER
3.284,53	262,76	2.733,65	**3.111,02**

Modelo Fixo Gráfico - 2 Vias

1º via/Funcionário

RECIBO DE PAGAMENTO DE SALÁRIO MENSAL

Competência: 02/2020

Empresa: 0001 HOSPITAL PSIQUIATRICO ESPIRITA MAHATMA GANDHI
Rua DUARTINA , 1311
Catanduva SP 15810-150 CNPJ: 47.078.019/0001-14

Divisão R.H.: 063.000.000

Função: ENFERMEIRO

Nº Reg.	Chapa	Nome
07693		**ILDA CRISTINA JUSTO DE BRITO**

Cód.	Descrição	Referência	Vencimentos	Descontos
001	SALÁRIO NORMAL	30,00	3.012,71	
004	DESCANSO SEMANAL REMUNERADO(A)		5,02	
011	ADICIONAL DE INSALUBRIDADE	20,00	236,67	
157	VALE ALIMENTAÇÃO		80,00	
195	VALE TRANSPORTE		170,00	
209	ADICIONAL NOTURNO 30%	6,00	30,13	
101	I.N.S.S.	11,00		361,29
190	I.R.R.F.	7,50		62,22

RESUMO DO SALÁRIO	Salário Base	Sal. Contribuição	Total de Vencimentos	Total de Descontos
	3.012,71	3.284,53	3.534,53	423,51

Base Cál. F.G.T.S	F.G.T.S do Mês	Base Cál. I.R.	LÍQUIDO A RECEBER
3.284,53	262,76	2.733,65	**3.111,02**

DECLARO TER RECEBIDO A IMPORTÂNCIA LÍQUIDA DISCRIMINADA NESTE RECIBO

DATA _____ ASSINATURA DO FUNCIONARIO _____

Modelo Fixo Gráfico - 2 Vias

2º via/Empregador

CONFERE COM A ORIGINAL Hospital Mahatma Gandhi

RECIBO DE PAGAMENTO DE SALÁRIO MENSAL

Competência: 02/2020

Empresa
0001 HOSPITAL PSIQUIATRICO ESPIRITA MAHATMA GANDHI
Rua DUARTINA , 1311
Catanduva SP 15810-150 CNPJ: 47.078.019/0001-14

Divisão R.H.: 063.000.000

Função: TECNICO DE ENFERMAGE

Nº Reg.	Chapa	Nome
07319		**INES CRISTINA DA SILVA RIBEIRO**

Cód.	Descrição	Referência	Vencimentos	Descontos
001	SALÁRIO NORMAL	30,00	1.114,77	
011	ADICIONAL DE INSALUBRIDADE	20,00	236,67	
157	VALE ALIMENTAÇÃO		80,00	
195	VALE TRANSPORTE		170,00	
101	I.N.S.S.	8,00		108,11

RESUMO DO SALÁRIO	Salário Base	Sal. Contribuição	Total de Vencimentos	Total de Descontos
	1.114,77	1.351,44	1.601,44	108,11

Base Cál. F.G.T.S	F.G.T.S do Mês	Base Cál. I.R.	LÍQUIDO A RECEBER
1.351,44	108,11	1.243,33	**1.493,33**

Modelo Fixo Gráfico - 2 Vias — 1º via/Funcionário

RECIBO DE PAGAMENTO DE SALÁRIO MENSAL

Competência: 02/2020

Empresa
0001 HOSPITAL PSIQUIATRICO ESPIRITA MAHATMA GANDHI
Rua DUARTINA , 1311
Catanduva SP 15810-150 CNPJ: 47.078.019/0001-14

Divisão R.H.: 063.000.000

Função: TECNICO DE ENFERMAGE

Nº Reg.	Chapa	Nome
07319		**INES CRISTINA DA SILVA RIBEIRO**

Cód.	Descrição	Referência	Vencimentos	Descontos
001	SALÁRIO NORMAL	30,00	1.114,77	
011	ADICIONAL DE INSALUBRIDADE	20,00	236,67	
157	VALE ALIMENTAÇÃO		80,00	
195	VALE TRANSPORTE		170,00	
101	I.N.S.S.	8,00		108,11

RESUMO DO SALÁRIO	Salário Base	Sal. Contribuição	Total de Vencimentos	Total de Descontos
	1.114,77	1.351,44	1.601,44	108,11

Base Cál. F.G.T.S	F.G.T.S do Mês	Base Cál. I.R.	LÍQUIDO A RECEBER
1.351,44	108,11	1.243,33	**1.493,33**

DECLARO TER RECEBIDO A IMPORTÂNCIA LÍQUIDA DISCRIMINADA NESTE RECIBO

DATA _____ ASSINATURA DO FUNCIONARIO _____

Modelo Fixo Gráfico - 2 Vias — 2º via/Empregador

CONFERE COM A ORIGINAL
Hospital Mahatma Gandhi

RECIBO DE PAGAMENTO DE SALÁRIO MENSAL

Competência: 02/2020

Empresa
0001 HOSPITAL PSIQUIATRICO ESPIRITA MAHATMA GANDHI
Rua DUARTINA , 1311
Catanduva SP 15810-150 CNPJ: 47.078.019/0001-14

Divisão R.H.: 063.000.000

Função: AUXILIAR DE FARMACIA

Nº Reg.	Chapa	Nome
07282		**ISABELLA APARECIDA FERREIRA**

Cód.	Descrição	Referência	Vencimentos	Descontos
001	SALÁRIO NORMAL	30,00	1.100,34	
004	DESCANSO SEMANAL REMUNERADO(A)		22,92	
011	ADICIONAL DE INSALUBRIDADE	20,00	236,67	
157	VALE ALIMENTAÇÃO		80,00	
195	VALE TRANSPORTE		170,00	
209	ADICIONAL NOTURNO 30%	75,00	137,54	
101	I.N.S.S.	8,00		119,79

RESUMO DO SALÁRIO	Salário Base	Sal. Contribuição	Total de Vencimentos	Total de Descontos
	1.100,34	1.497,47	1.747,47	119,79

Base Cál. F.G.T.S	F.G.T.S do Mês	Base Cál. I.R.	LÍQUIDO A RECEBER
1.497,47	119,79	1.377,68	**1.627,68**

Modelo Fixo Gráfico - 2 Vias

1º via/Funcionário

RECIBO DE PAGAMENTO DE SALÁRIO MENSAL

Competência: 02/2020

Empresa
0001 HOSPITAL PSIQUIATRICO ESPIRITA MAHATMA GANDHI
Rua DUARTINA , 1311
Catanduva SP 15810-150 CNPJ: 47.078.019/0001-14

Divisão R.H.: 063.000.000

Função: AUXILIAR DE FARMACIA

Nº Reg.	Chapa	Nome
07282		**ISABELLA APARECIDA FERREIRA**

Cód.	Descrição	Referência	Vencimentos	Descontos
001	SALÁRIO NORMAL	30,00	1.100,34	
004	DESCANSO SEMANAL REMUNERADO(A)		22,92	
011	ADICIONAL DE INSALUBRIDADE	20,00	236,67	
157	VALE ALIMENTAÇÃO		80,00	
195	VALE TRANSPORTE		170,00	
209	ADICIONAL NOTURNO 30%	75,00	137,54	
101	I.N.S.S.	8,00		119,79

RESUMO DO SALÁRIO	Salário Base	Sal. Contribuição	Total de Vencimentos	Total de Descontos
	1.100,34	1.497,47	1.747,47	119,79

Base Cál. F.G.T.S	F.G.T.S do Mês	Base Cál. I.R.	LÍQUIDO A RECEBER
1.497,47	119,79	1.377,68	**1.627,68**

DECLARO TER RECEBIDO A IMPORTÂNCIA LÍQUIDA DISCRIMINADA NESTE RECIBO

DATA _____ ASSINATURA DO FUNCIONARIO _____

Modelo Fixo Gráfico - 2 Vias

2º via/Empregador

CONFERE COM A ORIGINAL
Hospital Mahatma Gandhi

RECIBO DE PAGAMENTO DE SALÁRIO MENSAL

Competência: 02/2020

Empresa
0001 HOSPITAL PSIQUIATRICO ESPIRITA MAHATMA GANDHI
Rua DUARTINA , 1311
Catanduva SP 15810-150 CNPJ: 47.078.019/0001-14

Divisão R.H.: 063.000.000

Função: CONTR DE ACESSO

Nº Reg.	Chapa	Nome
07326		**JAERCIO FERREIRA NEVES**

Cód.	Descrição	Referência	Vencimentos	Descontos
001	SALÁRIO NORMAL	30,00	1.100,34	
004	DESCANSO SEMANAL REMUNERADO(A)		1,83	
011	ADICIONAL DE INSALUBRIDADE	20,00	236,67	
157	VALE ALIMENTAÇÃO		80,00	
195	VALE TRANSPORTE		170,00	
209	ADICIONAL NOTURNO 30%	6,00	11,00	
101	I.N.S.S.	8,00		107,98

RESUMO DO SALÁRIO	Salário Base	Sal. Contribuição	Total de Vencimentos	Total de Descontos
	1.100,34	1.349,84	1.599,84	107,98

Base Cál. F.G.T.S	F.G.T.S do Mês	Base Cál. I.R.	LÍQUIDO A RECEBER
1.349,84	107,98	862,68	**1.491,86**

Modelo Fixo Gráfico - 2 Vias — 1º via/Funcionário

RECIBO DE PAGAMENTO DE SALÁRIO MENSAL

Competência: 02/2020

Empresa
0001 HOSPITAL PSIQUIATRICO ESPIRITA MAHATMA GANDHI
Rua DUARTINA , 1311
Catanduva SP 15810-150 CNPJ: 47.078.019/0001-14

Divisão R.H.: 063.000.000

Função: CONTR DE ACESSO

Nº Reg.	Chapa	Nome
07326		**JAERCIO FERREIRA NEVES**

Cód.	Descrição	Referência	Vencimentos	Descontos
001	SALÁRIO NORMAL	30,00	1.100,34	
004	DESCANSO SEMANAL REMUNERADO(A)		1,83	
011	ADICIONAL DE INSALUBRIDADE	20,00	236,67	
157	VALE ALIMENTAÇÃO		80,00	
195	VALE TRANSPORTE		170,00	
209	ADICIONAL NOTURNO 30%	6,00	11,00	
101	I.N.S.S.	8,00		107,98

RESUMO DO SALÁRIO	Salário Base	Sal. Contribuição	Total de Vencimentos	Total de Descontos
	1.100,34	1.349,84	1.599,84	107,98

Base Cál. F.G.T.S	F.G.T.S do Mês	Base Cál. I.R.	LÍQUIDO A RECEBER
1.349,84	107,98	862,68	**1.491,86**

DECLARO TER RECEBIDO A IMPORTÂNCIA LÍQUIDA DISCRIMINADA NESTE RECIBO

DATA _____ ASSINATURA DO FUNCIONARIO _____

Modelo Fixo Gráfico - 2 Vias — 2º via/Empregador

CONFERE COM A ORIGINAL Hospital Mahatma Gandhi

RECIBO DE PAGAMENTO DE SALÁRIO MENSAL

Competência: 02/2020

Empresa: 0001 HOSPITAL PSIQUIATRICO ESPIRITA MAHATMA GANDHI
Rua DUARTINA , 1311
Catanduva SP 15810-150 CNPJ: 47.078.019/0001-14

Divisão R.H.: 063.000.000

Função: ENFERMEIRO

Nº Reg.	Chapa	Nome
02835		**JESSICA RIBEIRO DE CAMARGO**

Cód.	Descrição	Referência	Vencimentos	Descontos
001	SALÁRIO NORMAL	30,00	3.012,71	
004	DESCANSO SEMANAL REMUNERADO(A)		5,02	
011	ADICIONAL DE INSALUBRIDADE	20,00	236,67	
157	VALE ALIMENTAÇÃO		80,00	
195	VALE TRANSPORTE		170,00	
209	ADICIONAL NOTURNO 30%	6,00	30,13	
101	I.N.S.S.	11,00		361,29
190	I.R.R.F.	15,00		83,69

RESUMO DO SALÁRIO	Salário Base	Sal. Contribuição	Total de Vencimentos	Total de Descontos
	3.012,71	3.284,53	3.534,53	444,98

Base Cál. F.G.T.S	F.G.T.S do Mês	Base Cál. I.R.	LÍQUIDO A RECEBER
3.284,53	262,76	2.923,24	**3.089,55**

Modelo Fixo Gráfico - 2 Vias

1º via/Funcionário

RECIBO DE PAGAMENTO DE SALÁRIO MENSAL

Competência: 02/2020

Empresa: 0001 HOSPITAL PSIQUIATRICO ESPIRITA MAHATMA GANDHI
Rua DUARTINA , 1311
Catanduva SP 15810-150 CNPJ: 47.078.019/0001-14

Divisão R.H.: 063.000.000

Função: ENFERMEIRO

Nº Reg.	Chapa	Nome
02835		**JESSICA RIBEIRO DE CAMARGO**

Cód.	Descrição	Referência	Vencimentos	Descontos
001	SALÁRIO NORMAL	30,00	3.012,71	
004	DESCANSO SEMANAL REMUNERADO(A)		5,02	
011	ADICIONAL DE INSALUBRIDADE	20,00	236,67	
157	VALE ALIMENTAÇÃO		80,00	
195	VALE TRANSPORTE		170,00	
209	ADICIONAL NOTURNO 30%	6,00	30,13	
101	I.N.S.S.	11,00		361,29
190	I.R.R.F.	15,00		83,69

RESUMO DO SALÁRIO	Salário Base	Sal. Contribuição	Total de Vencimentos	Total de Descontos
	3.012,71	3.284,53	3.534,53	444,98

Base Cál. F.G.T.S	F.G.T.S do Mês	Base Cál. I.R.	LÍQUIDO A RECEBER
3.284,53	262,76	2.923,24	**3.089,55**

DECLARO TER RECEBIDO A IMPORTÂNCIA LÍQUIDA DISCRIMINADA NESTE RECIBO

DATA

ASSINATURA DO FUNCIONARIO

Modelo Fixo Gráfico - 2 Vias

2º via/Empregador

CONFERE COM A ORIGINAL
Hospital Mahatma Gandhi

RECIBO DE PAGAMENTO DE SALÁRIO MENSAL

Competência: 02/2020

Empresa: 0001 HOSPITAL PSIQUIATRICO ESPIRITA MAHATMA GANDHI
Rua DUARTINA , 1311
Catanduva SP 15810-150 CNPJ: 47.078.019/0001-14

Divisão R.H.: 063.000.000

Função: CONTR DE ACESSO

Nº Reg.	Chapa	Nome
06801		**JHONATHAN PEREIRA**

Cód.	Descrição	Referência	Vencimentos	Descontos
001	SALÁRIO NORMAL	30,00	1.100,34	
004	DESCANSO SEMANAL REMUNERADO(A)		23,84	
011	ADICIONAL DE INSALUBRIDADE	20,00	236,67	
157	VALE ALIMENTAÇÃO		80,00	
195	VALE TRANSPORTE		170,00	
209	ADICIONAL NOTURNO 30%	78,00	143,04	
101	I.N.S.S.	8,00		120,31

RESUMO DO SALÁRIO	Salário Base	Sal. Contribuição	Total de Vencimentos	Total de Descontos
	1.100,34	1.503,89	1.753,89	120,31

Base Cál. F.G.T.S	F.G.T.S do Mês	Base Cál. I.R.	LÍQUIDO A RECEBER
1.503,89	120,31	1.004,40	**1.633,58**

Modelo Fixo Gráfico - 2 Vias — 1º via/Funcionário

RECIBO DE PAGAMENTO DE SALÁRIO MENSAL

Competência: 02/2020

Empresa: 0001 HOSPITAL PSIQUIATRICO ESPIRITA MAHATMA GANDHI
Rua DUARTINA , 1311
Catanduva SP 15810-150 CNPJ: 47.078.019/0001-14

Divisão R.H.: 063.000.000

Função: CONTR DE ACESSO

Nº Reg.	Chapa	Nome
06801		**JHONATHAN PEREIRA**

Cód.	Descrição	Referência	Vencimentos	Descontos
001	SALÁRIO NORMAL	30,00	1.100,34	
004	DESCANSO SEMANAL REMUNERADO(A)		23,84	
011	ADICIONAL DE INSALUBRIDADE	20,00	236,67	
157	VALE ALIMENTAÇÃO		80,00	
195	VALE TRANSPORTE		170,00	
209	ADICIONAL NOTURNO 30%	78,00	143,04	
101	I.N.S.S.	8,00		120,31

RESUMO DO SALÁRIO	Salário Base	Sal. Contribuição	Total de Vencimentos	Total de Descontos
	1.100,34	1.503,89	1.753,89	120,31

Base Cál. F.G.T.S	F.G.T.S do Mês	Base Cál. I.R.	LÍQUIDO A RECEBER
1.503,89	120,31	1.004,40	**1.633,58**

DECLARO TER RECEBIDO A IMPORTÂNCIA LÍQUIDA DISCRIMINADA NESTE RECIBO

DATA _____ ASSINATURA DO FUNCIONARIO _____

Modelo Fixo Gráfico - 2 Vias — 2º via/Empregador

CONFERE COM A ORIGINAL
Hospital Mahatma Gandhi

RECIBO DE PAGAMENTO DE SALÁRIO MENSAL

Competência: 02/2020

Empresa: 0001 HOSPITAL PSIQUIATRICO ESPIRITA MAHATMA GANDHI
Rua DUARTINA , 1311
Catanduva SP 15810-150 CNPJ: 47.078.019/0001-14

Divisão R.H.: 063.000.000

Função: CONTR DE ACESSO

Nº Reg.	Chapa	Nome
02837		**JOAO LUIS STOCK**

Cód.	Descrição	Referência	Vencimentos	Descontos
001	SALÁRIO NORMAL	30,00	1.100,34	
004	DESCANSO SEMANAL REMUNERADO(A)		7,34	
011	ADICIONAL DE INSALUBRIDADE	20,00	236,67	
157	VALE ALIMENTAÇÃO		80,00	
195	VALE TRANSPORTE		170,00	
209	ADICIONAL NOTURNO 30%	24,00	44,01	
101	I.N.S.S.	8,00		111,06

RESUMO DO SALÁRIO	Salário Base	Sal. Contribuição	Total de Vencimentos	Total de Descontos
	1.100,34	1.388,36	1.638,36	111,06

Base Cál. F.G.T.S	F.G.T.S do Mês	Base Cál. I.R.	LÍQUIDO A RECEBER
1.388,36	111,06	1.277,30	**1.527,30**

Modelo Fixo Gráfico - 2 Vias

1º via/Funcionário

RECIBO DE PAGAMENTO DE SALÁRIO MENSAL

Competência: 02/2020

Empresa: 0001 HOSPITAL PSIQUIATRICO ESPIRITA MAHATMA GANDHI
Rua DUARTINA , 1311
Catanduva SP 15810-150 CNPJ: 47.078.019/0001-14

Divisão R.H.: 063.000.000

Função: CONTR DE ACESSO

Nº Reg.	Chapa	Nome
02837		**JOAO LUIS STOCK**

Cód.	Descrição	Referência	Vencimentos	Descontos
001	SALÁRIO NORMAL	30,00	1.100,34	
004	DESCANSO SEMANAL REMUNERADO(A)		7,34	
011	ADICIONAL DE INSALUBRIDADE	20,00	236,67	
157	VALE ALIMENTAÇÃO		80,00	
195	VALE TRANSPORTE		170,00	
209	ADICIONAL NOTURNO 30%	24,00	44,01	
101	I.N.S.S.	8,00		111,06

RESUMO DO SALÁRIO	Salário Base	Sal. Contribuição	Total de Vencimentos	Total de Descontos
	1.100,34	1.388,36	1.638,36	111,06

Base Cál. F.G.T.S	F.G.T.S do Mês	Base Cál. I.R.	LÍQUIDO A RECEBER
1.388,36	111,06	1.277,30	**1.527,30**

DECLARO TER RECEBIDO A IMPORTÂNCIA LÍQUIDA DISCRIMINADA NESTE RECIBO

DATA

ASSINATURA DO FUNCIONARIO

Modelo Fixo Gráfico - 2 Vias

2º via/Empregador

CONFERE COM A ORIGINAL
Hospital Mahatma Gandhi

RECIBO DE PAGAMENTO DE SALÁRIO MENSAL

Competência: 02/2020

Empresa: 0001 HOSPITAL PSIQUIATRICO ESPIRITA MAHATMA GANDHI
Rua DUARTINA , 1311
Catanduva SP 15810-150 CNPJ: 47.078.019/0001-14

Divisão R.H.: 063.000.000

Função: CONTR DE ACESSO

Nº Reg.	Chapa	Nome
07206		**JORGE IVAN GONÇALVES**

Cód.	Descrição	Referência	Vencimentos	Descontos
001	SALÁRIO NORMAL	30,00	1.100,34	
004	DESCANSO SEMANAL REMUNERADO(A)		3,67	
011	ADICIONAL DE INSALUBRIDADE	20,00	236,67	
157	VALE ALIMENTAÇÃO		80,00	
195	VALE TRANSPORTE		170,00	
209	ADICIONAL NOTURNO 30%	12,00	22,01	
101	I.N.S.S.	8,00		109,01

RESUMO DO SALÁRIO	Salário Base	Sal. Contribuição	Total de Vencimentos	Total de Descontos
	1.100,34	1.362,69	1.612,69	109,01

Base Cál. F.G.T.S	F.G.T.S do Mês	Base Cál. I.R.	LÍQUIDO A RECEBER
1.362,69	109,01	1.064,09	**1.503,68**

Modelo Fixo Gráfico - 2 Vias

1º via/Funcionário

RECIBO DE PAGAMENTO DE SALÁRIO MENSAL

Competência: 02/2020

Empresa: 0001 HOSPITAL PSIQUIATRICO ESPIRITA MAHATMA GANDHI
Rua DUARTINA , 1311
Catanduva SP 15810-150 CNPJ: 47.078.019/0001-14

Divisão R.H.: 063.000.000

Função: CONTR DE ACESSO

Nº Reg.	Chapa	Nome
07206		**JORGE IVAN GONÇALVES**

Cód.	Descrição	Referência	Vencimentos	Descontos
001	SALÁRIO NORMAL	30,00	1.100,34	
004	DESCANSO SEMANAL REMUNERADO(A)		3,67	
011	ADICIONAL DE INSALUBRIDADE	20,00	236,67	
157	VALE ALIMENTAÇÃO		80,00	
195	VALE TRANSPORTE		170,00	
209	ADICIONAL NOTURNO 30%	12,00	22,01	
101	I.N.S.S.	8,00		109,01

RESUMO DO SALÁRIO	Salário Base	Sal. Contribuição	Total de Vencimentos	Total de Descontos
	1.100,34	1.362,69	1.612,69	109,01

Base Cál. F.G.T.S	F.G.T.S do Mês	Base Cál. I.R.	LÍQUIDO A RECEBER
1.362,69	109,01	1.064,09	**1.503,68**

DECLARO TER RECEBIDO A IMPORTÂNCIA LÍQUIDA DISCRIMINADA NESTE RECIBO

DATA

ASSINATURA DO FUNCIONARIO

Modelo Fixo Gráfico - 2 Vias

2º via/Empregador

CONFERE COM A ORIGINAL
Hospital Mahatma Gandhi

RECIBO DE PAGAMENTO DE SALÁRIO MENSAL

Competência: 02/2020

Empresa
0001 HOSPITAL PSIQUIATRICO ESPIRITA MAHATMA GANDHI
Rua DUARTINA , 1311
Catanduva SP 15810-150 CNPJ: 47.078.019/0001-14

Divisão R.H.: 063.000.000

Função: AUXILIAR SERV GERAIS

Nº Reg.	Chapa	Nome
02839		**JULIANA APARECIDA DALMAZO DE OLIVEIRA**

Cód.	Descrição	Referência	Vencimentos	Descontos
001	SALÁRIO NORMAL	30,00	1.039,00	
004	DESCANSO SEMANAL REMUNERADO(A)		22,80	
011	ADICIONAL DE INSALUBRIDADE	20,00	236,67	
157	VALE ALIMENTAÇÃO		80,00	
195	VALE TRANSPORTE		170,00	
209	ADICIONAL NOTURNO 30%	79,00	136,80	
101	I.N.S.S.	8,00		114,82

RESUMO DO SALÁRIO	Salário Base	Sal. Contribuição	Total de Vencimentos	Total de Descontos
	1.039,00	1.435,27	1.685,27	114,82

Base Cál. F.G.T.S	F.G.T.S do Mês	Base Cál. I.R.	LÍQUIDO A RECEBER
1.435,27	114,82	1.320,45	**1.570,45**

Modelo Fixo Gráfico - 2 Vias

1º via/Funcionário

RECIBO DE PAGAMENTO DE SALÁRIO MENSAL

Competência: 02/2020

Empresa
0001 HOSPITAL PSIQUIATRICO ESPIRITA MAHATMA GANDHI
Rua DUARTINA , 1311
Catanduva SP 15810-150 CNPJ: 47.078.019/0001-14

Divisão R.H.: 063.000.000

Função: AUXILIAR SERV GERAIS

Nº Reg.	Chapa	Nome
02839		**JULIANA APARECIDA DALMAZO DE OLIVEIRA**

Cód.	Descrição	Referência	Vencimentos	Descontos
001	SALÁRIO NORMAL	30,00	1.039,00	
004	DESCANSO SEMANAL REMUNERADO(A)		22,80	
011	ADICIONAL DE INSALUBRIDADE	20,00	236,67	
157	VALE ALIMENTAÇÃO		80,00	
195	VALE TRANSPORTE		170,00	
209	ADICIONAL NOTURNO 30%	79,00	136,80	
101	I.N.S.S.	8,00		114,82

RESUMO DO SALÁRIO	Salário Base	Sal. Contribuição	Total de Vencimentos	Total de Descontos
	1.039,00	1.435,27	1.685,27	114,82

Base Cál. F.G.T.S	F.G.T.S do Mês	Base Cál. I.R.	LÍQUIDO A RECEBER
1.435,27	114,82	1.320,45	**1.570,45**

DECLARO TER RECEBIDO A IMPORTÂNCIA LÍQUIDA DISCRIMINADA NESTE RECIBO

DATA

ASSINATURA DO FUNCIONARIO

Modelo Fixo Gráfico - 2 Vias

2º via/Empregador

CONFERE COM A ORIGINAL
Hospital Mahatma Gandhi

RECIBO DE PAGAMENTO DE SALÁRIO MENSAL

Competência: 02/2020

Empresa
0001 HOSPITAL PSIQUIATRICO ESPIRITA MAHATMA GANDHI
Rua DUARTINA , 1311
Catanduva SP 15810-150 CNPJ: 47.078.019/0001-14

Divisão R.H.: 063.000.000

Função: TECNICO DE ENFERMAGE

Nº Reg.	Chapa	Nome
07207		**JULIANE APARECIDA LAVORINI DO NASCIMENTO**

Cód.	Descrição	Referência	Vencimentos	Descontos
001	SALÁRIO NORMAL	30,00	1.114,77	
004	DESCANSO SEMANAL REMUNERADO(A)		76,49	
011	ADICIONAL DE INSALUBRIDADE	20,00	236,67	
038	HORA EXTRA 100%	24,00	297,27	
157	VALE ALIMENTAÇÃO		80,00	
195	VALE TRANSPORTE		170,00	
209	ADICIONAL NOTURNO 30%	87,00	161,64	
101	I.N.S.S.	9,00		169,81

RESUMO DO SALÁRIO	Salário Base	Sal. Contribuição	Total de Vencimentos	Total de Descontos
	1.114,77	1.886,84	2.136,84	169,81

Base Cál. F.G.T.S	F.G.T.S do Mês	Base Cál. I.R.	LÍQUIDO A RECEBER
1.886,84	150,94	1.717,03	**1.967,03**

Modelo Fixo Gráfico - 2 Vias

1º via/Funcionário

RECIBO DE PAGAMENTO DE SALÁRIO MENSAL

Competência: 02/2020

Empresa
0001 HOSPITAL PSIQUIATRICO ESPIRITA MAHATMA GANDHI
Rua DUARTINA , 1311
Catanduva SP 15810-150 CNPJ: 47.078.019/0001-14

Divisão R.H.: 063.000.000

Função: TECNICO DE ENFERMAGE

Nº Reg.	Chapa	Nome
07207		**JULIANE APARECIDA LAVORINI DO NASCIMENTO**

Cód.	Descrição	Referência	Vencimentos	Descontos
001	SALÁRIO NORMAL	30,00	1.114,77	
004	DESCANSO SEMANAL REMUNERADO(A)		76,49	
011	ADICIONAL DE INSALUBRIDADE	20,00	236,67	
038	HORA EXTRA 100%	24,00	297,27	
157	VALE ALIMENTAÇÃO		80,00	
195	VALE TRANSPORTE		170,00	
209	ADICIONAL NOTURNO 30%	87,00	161,64	
101	I.N.S.S.	9,00		169,81

RESUMO DO SALÁRIO	Salário Base	Sal. Contribuição	Total de Vencimentos	Total de Descontos
	1.114,77	1.886,84	2.136,84	169,81

Base Cál. F.G.T.S	F.G.T.S do Mês	Base Cál. I.R.	LÍQUIDO A RECEBER
1.886,84	150,94	1.717,03	**1.967,03**

DECLARO TER RECEBIDO A IMPORTÂNCIA LÍQUIDA DISCRIMINADA NESTE RECIBO

DATA

ASSINATURA DO FUNCIONARIO

Modelo Fixo Gráfico - 2 Vias

2º via/Empregador

CONFERE COM A ORIGINAL
Hospital Mahatma Gandhi

RECIBO DE PAGAMENTO DE SALÁRIO MENSAL

Competência: 02/2020

Empresa
0001 HOSPITAL PSIQUIATRICO ESPIRITA MAHATMA GANDHI
Rua DUARTINA , 1311
Catanduva SP 15810-150 CNPJ: 47.078.019/0001-14

Divisão R.H.: 063.000.000

Função: ENFERMEIRO

Nº Reg.	Chapa	Nome
05098		**JULIENE BORDUCHI DURANTI**

Cód.	Descrição	Referência	Vencimentos	Descontos
001	SALÁRIO NORMAL	30,00	3.012,71	
004	DESCANSO SEMANAL REMUNERADO(A)		5,02	
011	ADICIONAL DE INSALUBRIDADE	20,00	220,88	
195	VALE TRANSPORTE		170,00	
209	ADICIONAL NOTURNO 30%	6,00	30,13	
101	I.N.S.S.	11,00		337,46
141	FALTAS ATRASOS EM HORAS	6,00		100,42
142	FALTAS ATRASOS EM DIAS	1,00		100,42
190	I.R.R.F.	7,50		61,98

RESUMO DO SALÁRIO	Salário Base	Sal. Contribuição	Total de Vencimentos	Total de Descontos
	3.012,71	3.067,90	3.438,74	600,28

Base Cál. F.G.T.S	F.G.T.S do Mês	Base Cál. I.R.	LÍQUIDO A RECEBER
3.067,90	245,43	2.730,44	**2.838,46**

Modelo Fixo Gráfico - 2 Vias — 1º via/Funcionário

RECIBO DE PAGAMENTO DE SALÁRIO MENSAL

Competência: 02/2020

Empresa
0001 HOSPITAL PSIQUIATRICO ESPIRITA MAHATMA GANDHI
Rua DUARTINA , 1311
Catanduva SP 15810-150 CNPJ: 47.078.019/0001-14

Divisão R.H.: 063.000.000

Função: ENFERMEIRO

Nº Reg.	Chapa	Nome
05098		**JULIENE BORDUCHI DURANTI**

Cód.	Descrição	Referência	Vencimentos	Descontos
001	SALÁRIO NORMAL	30,00	3.012,71	
004	DESCANSO SEMANAL REMUNERADO(A)		5,02	
011	ADICIONAL DE INSALUBRIDADE	20,00	220,88	
195	VALE TRANSPORTE		170,00	
209	ADICIONAL NOTURNO 30%	6,00	30,13	
101	I.N.S.S.	11,00		337,46
141	FALTAS ATRASOS EM HORAS	6,00		100,42
142	FALTAS ATRASOS EM DIAS	1,00		100,42
190	I.R.R.F.	7,50		61,98

RESUMO DO SALÁRIO	Salário Base	Sal. Contribuição	Total de Vencimentos	Total de Descontos
	3.012,71	3.067,90	3.438,74	600,28

Base Cál. F.G.T.S	F.G.T.S do Mês	Base Cál. I.R.	LÍQUIDO A RECEBER
3.067,90	245,43	2.730,44	**2.838,46**

DECLARO TER RECEBIDO A IMPORTÂNCIA LÍQUIDA DISCRIMINADA NESTE RECIBO

DATA _____ ASSINATURA DO FUNCIONARIO _____

Modelo Fixo Gráfico - 2 Vias — 2º via/Empregador

CONFERE COM A ORIGINAL Hospital Mahatma Gandhi

RECIBO DE PAGAMENTO DE SALÁRIO MENSAL

Competência: 02/2020

Empresa: 0001 HOSPITAL PSIQUIATRICO ESPIRITA MAHATMA GANDHI
Rua DUARTINA , 1311
Catanduva SP 15810-150 CNPJ: 47.078.019/0001-14

Divisão R.H.: 063.000.000

Função: ENFERMEIRO

Nº Reg.	Chapa	Nome
06807		**JUSSIRENE APARECIDA RODRIGUES MENDES AMARAL**

Cód.	Descrição	Referência	Vencimentos	Descontos
001	SALÁRIO NORMAL	30,00	3.012,71	
004	DESCANSO SEMANAL REMUNERADO(A)		55,23	
011	ADICIONAL DE INSALUBRIDADE	20,00	236,67	
157	VALE ALIMENTAÇÃO		80,00	
195	VALE TRANSPORTE		170,00	
209	ADICIONAL NOTURNO 30%	66,00	331,40	
101	I.N.S.S.	11,00		399,96
190	I.R.R.F.	15,00		102,17

RESUMO DO SALÁRIO	Salário Base	Sal. Contribuição	Total de Vencimentos	Total de Descontos
	3.012,71	3.636,01	3.886,01	502,13

Base Cál. F.G.T.S	F.G.T.S do Mês	Base Cál. I.R.	LÍQUIDO A RECEBER
3.636,01	290,88	3.046,46	**3.383,88**

Modelo Fixo Gráfico - 2 Vias

1º via/Funcionário

RECIBO DE PAGAMENTO DE SALÁRIO MENSAL

Competência: 02/2020

Empresa: 0001 HOSPITAL PSIQUIATRICO ESPIRITA MAHATMA GANDHI
Rua DUARTINA , 1311
Catanduva SP 15810-150 CNPJ: 47.078.019/0001-14

Divisão R.H.: 063.000.000

Função: ENFERMEIRO

Nº Reg.	Chapa	Nome
06807		**JUSSIRENE APARECIDA RODRIGUES MENDES AMARAL**

Cód.	Descrição	Referência	Vencimentos	Descontos
001	SALÁRIO NORMAL	30,00	3.012,71	
004	DESCANSO SEMANAL REMUNERADO(A)		55,23	
011	ADICIONAL DE INSALUBRIDADE	20,00	236,67	
157	VALE ALIMENTAÇÃO		80,00	
195	VALE TRANSPORTE		170,00	
209	ADICIONAL NOTURNO 30%	66,00	331,40	
101	I.N.S.S.	11,00		399,96
190	I.R.R.F.	15,00		102,17

RESUMO DO SALÁRIO	Salário Base	Sal. Contribuição	Total de Vencimentos	Total de Descontos
	3.012,71	3.636,01	3.886,01	502,13

Base Cál. F.G.T.S	F.G.T.S do Mês	Base Cál. I.R.	LÍQUIDO A RECEBER
3.636,01	290,88	3.046,46	**3.383,88**

DECLARO TER RECEBIDO A IMPORTÂNCIA LÍQUIDA DISCRIMINADA NESTE RECIBO

DATA

ASSINATURA DO FUNCIONARIO

Modelo Fixo Gráfico - 2 Vias

2º via/Empregador

CONFERE COM A ORIGINAL
Hospital Mahatma Gandhi

RECIBO DE PAGAMENTO DE SALÁRIO MENSAL

Competência: 02/2020

Empresa: 0001 HOSPITAL PSIQUIATRICO ESPIRITA MAHATMA GANDHI
Rua DUARTINA , 1311
Catanduva SP 15810-150 CNPJ: 47.078.019/0001-14

Divisão R.H.: 063.000.000

Função: FARMACEUTICO

Nº Reg.	Chapa	Nome
07198		**KARIANA LEITE CARDOSO**

Cód.	Descrição	Referência	Vencimentos	Descontos
001	SALÁRIO NORMAL	30,00	2.294,09	
004	DESCANSO SEMANAL REMUNERADO(A)		49,07	
011	ADICIONAL DE INSALUBRIDADE	20,00	236,67	
157	VALE ALIMENTAÇÃO		80,00	
195	VALE TRANSPORTE		170,00	
209	ADICIONAL NOTURNO 30%	77,00	294,41	
101	I.N.S.S.	9,00		258,68
190	I.R.R.F.	7,50		53,37

RESUMO DO SALÁRIO	Salário Base	Sal. Contribuição	Total de Vencimentos	Total de Descontos
	2.294,09	2.874,24	3.124,24	312,05

Base Cál. F.G.T.S	F.G.T.S do Mês	Base Cál. I.R.	LÍQUIDO A RECEBER
2.874,24	229,93	2.615,56	**2.812,19**

Modelo Fixo Gráfico - 2 Vias

1º via/Funcionário

RECIBO DE PAGAMENTO DE SALÁRIO MENSAL

Competência: 02/2020

Empresa: 0001 HOSPITAL PSIQUIATRICO ESPIRITA MAHATMA GANDHI
Rua DUARTINA , 1311
Catanduva SP 15810-150 CNPJ: 47.078.019/0001-14

Divisão R.H.: 063.000.000

Função: FARMACEUTICO

Nº Reg.	Chapa	Nome
07198		**KARIANA LEITE CARDOSO**

Cód.	Descrição	Referência	Vencimentos	Descontos
001	SALÁRIO NORMAL	30,00	2.294,09	
004	DESCANSO SEMANAL REMUNERADO(A)		49,07	
011	ADICIONAL DE INSALUBRIDADE	20,00	236,67	
157	VALE ALIMENTAÇÃO		80,00	
195	VALE TRANSPORTE		170,00	
209	ADICIONAL NOTURNO 30%	77,00	294,41	
101	I.N.S.S.	9,00		258,68
190	I.R.R.F.	7,50		53,37

RESUMO DO SALÁRIO	Salário Base	Sal. Contribuição	Total de Vencimentos	Total de Descontos
	2.294,09	2.874,24	3.124,24	312,05

Base Cál. F.G.T.S	F.G.T.S do Mês	Base Cál. I.R.	LÍQUIDO A RECEBER
2.874,24	229,93	2.615,56	**2.812,19**

DECLARO TER RECEBIDO A IMPORTÂNCIA LÍQUIDA DISCRIMINADA NESTE RECIBO

DATA

ASSINATURA DO FUNCIONARIO

Modelo Fixo Gráfico - 2 Vias

2º via/Empregador

CONFERE COM A ORIGINAL
Hospital Mahatma Gandhi

RECIBO DE PAGAMENTO DE SALÁRIO MENSAL

Competência: 02/2020

Empresa
0001 HOSPITAL PSIQUIATRICO ESPIRITA MAHATMA GANDHI
Rua DUARTINA , 1311
Catanduva SP 15810-150 CNPJ: 47.078.019/0001-14

Divisão R.H.: 063.000.000

Função: ENFERMEIRO

Nº Reg.	Chapa	Nome
03721		**KARINE CARLA DA SILVA PENTEADO**

Cód.	Descrição	Referência	Vencimentos	Descontos
001	SALÁRIO NORMAL	30,00	3.012,71	
004	DESCANSO SEMANAL REMUNERADO(A)		10,04	
011	ADICIONAL DE INSALUBRIDADE	20,00	236,67	
157	VALE ALIMENTAÇÃO		80,00	
195	VALE TRANSPORTE		170,00	
209	ADICIONAL NOTURNO 30%	12,00	60,25	
101	I.N.S.S.	11,00		365,16
190	I.R.R.F.	15,00		88,38

RESUMO DO SALÁRIO	Salário Base	Sal. Contribuição	Total de Vencimentos	Total de Descontos
	3.012,71	3.319,67	3.569,67	453,54

Base Cál. F.G.T.S	F.G.T.S do Mês	Base Cál. I.R.	LÍQUIDO A RECEBER
3.319,67	265,57	2.954,51	**3.116,13**

Modelo Fixo Gráfico - 2 Vias — 1º via/Funcionário

RECIBO DE PAGAMENTO DE SALÁRIO MENSAL

Competência: 02/2020

Empresa
0001 HOSPITAL PSIQUIATRICO ESPIRITA MAHATMA GANDHI
Rua DUARTINA , 1311
Catanduva SP 15810-150 CNPJ: 47.078.019/0001-14

Divisão R.H.: 063.000.000

Função: ENFERMEIRO

Nº Reg.	Chapa	Nome
03721		**KARINE CARLA DA SILVA PENTEADO**

Cód.	Descrição	Referência	Vencimentos	Descontos
001	SALÁRIO NORMAL	30,00	3.012,71	
004	DESCANSO SEMANAL REMUNERADO(A)		10,04	
011	ADICIONAL DE INSALUBRIDADE	20,00	236,67	
157	VALE ALIMENTAÇÃO		80,00	
195	VALE TRANSPORTE		170,00	
209	ADICIONAL NOTURNO 30%	12,00	60,25	
101	I.N.S.S.	11,00		365,16
190	I.R.R.F.	15,00		88,38

RESUMO DO SALÁRIO	Salário Base	Sal. Contribuição	Total de Vencimentos	Total de Descontos
	3.012,71	3.319,67	3.569,67	453,54

Base Cál. F.G.T.S	F.G.T.S do Mês	Base Cál. I.R.	LÍQUIDO A RECEBER
3.319,67	265,57	2.954,51	**3.116,13**

DECLARO TER RECEBIDO A IMPORTÂNCIA LÍQUIDA DISCRIMINADA NESTE RECIBO

DATA _____ ASSINATURA DO FUNCIONARIO _____

Modelo Fixo Gráfico - 2 Vias — 2º via/Empregador

CONFERE COM A ORIGINAL
Hospital Mahatma Gandhi

RECIBO DE PAGAMENTO DE SALÁRIO MENSAL

Competência: 02/2020

Empresa: 0001 HOSPITAL PSIQUIATRICO ESPIRITA MAHATMA GANDHI
Rua DUARTINA , 1311
Catanduva SP 15810-150 CNPJ: 47.078.019/0001-14

Divisão R.H.: 063.000.000

Função: AUXILIAR DE FARMACIA

Nº Reg.	Chapa	Nome
03577		**KATLYN TAYSA GENARO DE MORAES**

Cód.	Descrição	Referência	Vencimentos	Descontos
001	SALÁRIO NORMAL	30,00	1.100,34	
004	DESCANSO SEMANAL REMUNERADO(A)		25,06	
011	ADICIONAL DE INSALUBRIDADE	20,00	236,67	
157	VALE ALIMENTAÇÃO		80,00	
195	VALE TRANSPORTE		170,00	
209	ADICIONAL NOTURNO 30%	82,00	150,38	
101	I.N.S.S.	8,00		120,99

RESUMO DO SALÁRIO	Salário Base	Sal. Contribuição	Total de Vencimentos	Total de Descontos
	1.100,34	1.512,45	1.762,45	120,99

Base Cál. F.G.T.S	F.G.T.S do Mês	Base Cál. I.R.	LÍQUIDO A RECEBER
1.512,45	120,99	1.391,46	**1.641,46**

Modelo Fixo Gráfico - 2 Vias

1º via/Funcionário

RECIBO DE PAGAMENTO DE SALÁRIO MENSAL

Competência: 02/2020

Empresa: 0001 HOSPITAL PSIQUIATRICO ESPIRITA MAHATMA GANDHI
Rua DUARTINA , 1311
Catanduva SP 15810-150 CNPJ: 47.078.019/0001-14

Divisão R.H.: 063.000.000

Função: AUXILIAR DE FARMACIA

Nº Reg.	Chapa	Nome
03577		**KATLYN TAYSA GENARO DE MORAES**

Cód.	Descrição	Referência	Vencimentos	Descontos
001	SALÁRIO NORMAL	30,00	1.100,34	
004	DESCANSO SEMANAL REMUNERADO(A)		25,06	
011	ADICIONAL DE INSALUBRIDADE	20,00	236,67	
157	VALE ALIMENTAÇÃO		80,00	
195	VALE TRANSPORTE		170,00	
209	ADICIONAL NOTURNO 30%	82,00	150,38	
101	I.N.S.S.	8,00		120,99

RESUMO DO SALÁRIO	Salário Base	Sal. Contribuição	Total de Vencimentos	Total de Descontos
	1.100,34	1.512,45	1.762,45	120,99

Base Cál. F.G.T.S	F.G.T.S do Mês	Base Cál. I.R.	LÍQUIDO A RECEBER
1.512,45	120,99	1.391,46	**1.641,46**

DECLARO TER RECEBIDO A IMPORTÂNCIA LÍQUIDA DISCRIMINADA NESTE RECIBO

DATA _____ ASSINATURA DO FUNCIONARIO _____

Modelo Fixo Gráfico - 2 Vias

2º via/Empregador

CONFERE COM A ORIGINAL
Hospital Mahatma Gandhi

RECIBO DE PAGAMENTO DE SALÁRIO MENSAL

Competência: 02/2020

Empresa
0001 HOSPITAL PSIQUIATRICO ESPIRITA MAHATMA GANDHI
Rua DUARTINA , 1311
Catanduva SP 15810-150 CNPJ: 47.078.019/0001-14

Divisão R.H.: 063.000.000

Função: AUX ADMINISTRATIVO

Nº Reg.	Chapa	Nome
02840		**LAIS DE OLIVEIRA ANGELONI**

Cód.	Descrição	Referência	Vencimentos	Descontos
001	SALÁRIO NORMAL	30,00	1.100,34	
004	DESCANSO SEMANAL REMUNERADO(A)		1,83	
011	ADICIONAL DE INSALUBRIDADE	20,00	236,67	
157	VALE ALIMENTAÇÃO		80,00	
195	VALE TRANSPORTE		170,00	
209	ADICIONAL NOTURNO 30%	6,00	11,00	
101	I.N.S.S.	8,00		107,98

RESUMO DO SALÁRIO	Salário Base	Sal. Contribuição	Total de Vencimentos	Total de Descontos
	1.100,34	1.349,84	1.599,84	107,98

Base Cál. F.G.T.S	F.G.T.S do Mês	Base Cál. I.R.	LÍQUIDO A RECEBER
1.349,84	107,98	1.241,86	**1.491,86**

Feliz Aniversario 27/03

Modelo Fixo Gráfico - 2 Vias

1º via/Funcionário

RECIBO DE PAGAMENTO DE SALÁRIO MENSAL

Competência: 02/2020

Empresa
0001 HOSPITAL PSIQUIATRICO ESPIRITA MAHATMA GANDHI
Rua DUARTINA , 1311
Catanduva SP 15810-150 CNPJ: 47.078.019/0001-14

Divisão R.H.: 063.000.000

Função: AUX ADMINISTRATIVO

Nº Reg.	Chapa	Nome
02840		**LAIS DE OLIVEIRA ANGELONI**

Cód.	Descrição	Referência	Vencimentos	Descontos
001	SALÁRIO NORMAL	30,00	1.100,34	
004	DESCANSO SEMANAL REMUNERADO(A)		1,83	
011	ADICIONAL DE INSALUBRIDADE	20,00	236,67	
157	VALE ALIMENTAÇÃO		80,00	
195	VALE TRANSPORTE		170,00	
209	ADICIONAL NOTURNO 30%	6,00	11,00	
101	I.N.S.S.	8,00		107,98

RESUMO DO SALÁRIO	Salário Base	Sal. Contribuição	Total de Vencimentos	Total de Descontos
	1.100,34	1.349,84	1.599,84	107,98

Base Cál. F.G.T.S	F.G.T.S do Mês	Base Cál. I.R.	LÍQUIDO A RECEBER
1.349,84	107,98	1.241,86	**1.491,86**

Feliz Aniversario 27/03

DECLARO TER RECEBIDO A IMPORTÂNCIA LÍQUIDA DISCRIMINADA NESTE RECIBO

DATA

ASSINATURA DO FUNCIONARIO

Modelo Fixo Gráfico - 2 Vias

2º via/Empregador

CONFERE COM A ORIGINAL
Hospital Mahatma Gandhi

RECIBO DE PAGAMENTO DE SALÁRIO MENSAL

Competência: 02/2020

Empresa: 0001 HOSPITAL PSIQUIATRICO ESPIRITA MAHATMA GANDHI
Rua DUARTINA , 1311
Catanduva SP 15810-150 CNPJ: 47.078.019/0001-14

Divisão R.H.: 063.000.000

Função: ENFERMEIRO

Nº Reg.	Chapa	Nome
02841		**LARISSA DE SOUZA LIMA MOREIRA DA COSTA**

Cód.	Descrição	Referência	Vencimentos	Descontos
001	SALÁRIO NORMAL	30,00	3.012,71	
004	DESCANSO SEMANAL REMUNERADO(A)		37,66	
011	ADICIONAL DE INSALUBRIDADE	20,00	236,67	
157	VALE ALIMENTAÇÃO		80,00	
195	VALE TRANSPORTE		170,00	
209	ADICIONAL NOTURNO 30%	45,00	225,95	
101	I.N.S.S.	11,00		386,42
190	I.R.R.F.	15,00		114,19

RESUMO DO SALÁRIO	Salário Base	Sal. Contribuição	Total de Vencimentos	Total de Descontos
	3.012,71	3.512,99	3.762,99	500,61

Base Cál. F.G.T.S	F.G.T.S do Mês	Base Cál. I.R.	LÍQUIDO A RECEBER
3.512,99	281,03	3.126,57	**3.262,38**

Modelo Fixo Gráfico - 2 Vias

1º via/Funcionário

RECIBO DE PAGAMENTO DE SALÁRIO MENSAL

Competência: 02/2020

Empresa: 0001 HOSPITAL PSIQUIATRICO ESPIRITA MAHATMA GANDHI
Rua DUARTINA , 1311
Catanduva SP 15810-150 CNPJ: 47.078.019/0001-14

Divisão R.H.: 063.000.000

Função: ENFERMEIRO

Nº Reg.	Chapa	Nome
02841		**LARISSA DE SOUZA LIMA MOREIRA DA COSTA**

Cód.	Descrição	Referência	Vencimentos	Descontos
001	SALÁRIO NORMAL	30,00	3.012,71	
004	DESCANSO SEMANAL REMUNERADO(A)		37,66	
011	ADICIONAL DE INSALUBRIDADE	20,00	236,67	
157	VALE ALIMENTAÇÃO		80,00	
195	VALE TRANSPORTE		170,00	
209	ADICIONAL NOTURNO 30%	45,00	225,95	
101	I.N.S.S.	11,00		386,42
190	I.R.R.F.	15,00		114,19

RESUMO DO SALÁRIO	Salário Base	Sal. Contribuição	Total de Vencimentos	Total de Descontos
	3.012,71	3.512,99	3.762,99	500,61

Base Cál. F.G.T.S	F.G.T.S do Mês	Base Cál. I.R.	LÍQUIDO A RECEBER
3.512,99	281,03	3.126,57	**3.262,38**

DECLARO TER RECEBIDO A IMPORTÂNCIA LÍQUIDA DISCRIMINADA NESTE RECIBO

DATA _____ ASSINATURA DO FUNCIONARIO _____

Modelo Fixo Gráfico - 2 Vias

2º via/Empregador

CONFERE COM A ORIGINAL
Hospital Mahatma Gandhi

RECIBO DE PAGAMENTO DE SALÁRIO MENSAL

Competência: 02/2020

Empresa
0001 HOSPITAL PSIQUIATRICO ESPIRITA MAHATMA GANDHI
Rua DUARTINA , 1311
Catanduva SP 15810-150 CNPJ: 47.078.019/0001-14

Divisão R.H.: 063.000.000

Função: AUX ADMINISTRATIVO

Nº Reg.	Chapa	Nome
02842		**LARISSA LORENA BARRETO VICENTE**

Cód.	Descrição	Referência	Vencimentos	Descontos
001	SALÁRIO NORMAL	2,00	73,36	
011	ADICIONAL DE INSALUBRIDADE	20,00	15,77	
015	FÉRIAS		1.425,24	
017	ADICIONAL 1/3 DE FÉRIAS		475,08	
157	VALE ALIMENTAÇÃO		5,33	
195	VALE TRANSPORTE		11,33	
101	I.N.S.S.	9,00		8,02
102	I.N.S.S. SOBRE FÉRIAS			171,03
115	FÉRIAS			1.729,29

RESUMO DO SALÁRIO	Salário Base	Sal. Contribuição	Total de Vencimentos	Total de Descontos
	1.100,34	1.989,45	2.006,11	1.908,34

Base Cál. F.G.T.S	F.G.T.S do Mês	Base Cál. I.R.	LÍQUIDO A RECEBER
1.989,45	159,15	81,11	**97,77**

Modelo Fixo Gráfico - 2 Vias — 1º via/Funcionário

RECIBO DE PAGAMENTO DE SALÁRIO MENSAL

Competência: 02/2020

Empresa
0001 HOSPITAL PSIQUIATRICO ESPIRITA MAHATMA GANDHI
Rua DUARTINA , 1311
Catanduva SP 15810-150 CNPJ: 47.078.019/0001-14

Divisão R.H.: 063.000.000

Função: AUX ADMINISTRATIVO

Nº Reg.	Chapa	Nome
02842		**LARISSA LORENA BARRETO VICENTE**

Cód.	Descrição	Referência	Vencimentos	Descontos
001	SALÁRIO NORMAL	2,00	73,36	
011	ADICIONAL DE INSALUBRIDADE	20,00	15,77	
015	FÉRIAS		1.425,24	
017	ADICIONAL 1/3 DE FÉRIAS		475,08	
157	VALE ALIMENTAÇÃO		5,33	
195	VALE TRANSPORTE		11,33	
101	I.N.S.S.	9,00		8,02
102	I.N.S.S. SOBRE FÉRIAS			171,03
115	FÉRIAS			1.729,29

RESUMO DO SALÁRIO	Salário Base	Sal. Contribuição	Total de Vencimentos	Total de Descontos
	1.100,34	1.989,45	2.006,11	1.908,34

Base Cál. F.G.T.S	F.G.T.S do Mês	Base Cál. I.R.	LÍQUIDO A RECEBER
1.989,45	159,15	81,11	**97,77**

DECLARO TER RECEBIDO A IMPORTÂNCIA LÍQUIDA DISCRIMINADA NESTE RECIBO

DATA _____ ASSINATURA DO FUNCIONARIO _____

Modelo Fixo Gráfico - 2 Vias — 2º via/Empregador

CONFERE COM A ORIGINAL
Hospital Mahatma Gandhi

RECIBO DE PAGAMENTO DE SALÁRIO MENSAL

Competência: 02/2020

Empresa: 0001 HOSPITAL PSIQUIATRICO ESPIRITA MAHATMA GANDHI
Rua DUARTINA , 1311
Catanduva SP 15810-150 CNPJ: 47.078.019/0001-14

Divisão R.H.: 063.000.000

Função: FARMACEUTICO

Nº Reg.	Chapa	Nome
02843		**LEDA CRISTINA MAGALHAES MATOS**

Cód.	Descrição	Referência	Vencimentos	Descontos
001	SALÁRIO NORMAL	30,00	2.294,09	
011	ADICIONAL DE INSALUBRIDADE	20,00	236,67	
157	VALE ALIMENTAÇÃO		80,00	
195	VALE TRANSPORTE		170,00	
101	I.N.S.S.	9,00		227,76
190	I.R.R.F.	7,50		29,93

RESUMO DO SALÁRIO	Salário Base	Sal. Contribuição	Total de Vencimentos	Total de Descontos
	2.294,09	2.530,76	2.780,76	257,69

Base Cál. F.G.T.S	F.G.T.S do Mês	Base Cál. I.R.	LÍQUIDO A RECEBER
2.530,76	202,46	2.303,00	**2.523,07**

Modelo Fixo Gráfico - 2 Vias

1º via/Funcionário

RECIBO DE PAGAMENTO DE SALÁRIO MENSAL

Competência: 02/2020

Empresa: 0001 HOSPITAL PSIQUIATRICO ESPIRITA MAHATMA GANDHI
Rua DUARTINA , 1311
Catanduva SP 15810-150 CNPJ: 47.078.019/0001-14

Divisão R.H.: 063.000.000

Função: FARMACEUTICO

Nº Reg.	Chapa	Nome
02843		**LEDA CRISTINA MAGALHAES MATOS**

Cód.	Descrição	Referência	Vencimentos	Descontos
001	SALÁRIO NORMAL	30,00	2.294,09	
011	ADICIONAL DE INSALUBRIDADE	20,00	236,67	
157	VALE ALIMENTAÇÃO		80,00	
195	VALE TRANSPORTE		170,00	
101	I.N.S.S.	9,00		227,76
190	I.R.R.F.	7,50		29,93

RESUMO DO SALÁRIO	Salário Base	Sal. Contribuição	Total de Vencimentos	Total de Descontos
	2.294,09	2.530,76	2.780,76	257,69

Base Cál. F.G.T.S	F.G.T.S do Mês	Base Cál. I.R.	LÍQUIDO A RECEBER
2.530,76	202,46	2.303,00	**2.523,07**

DECLARO TER RECEBIDO A IMPORTÂNCIA LÍQUIDA DISCRIMINADA NESTE RECIBO

DATA _____ ASSINATURA DO FUNCIONARIO _____

Modelo Fixo Gráfico - 2 Vias

2º via/Empregador

CONFERE COM A ORIGINAL
Hospital Mahatma Gandhi

RECIBO DE PAGAMENTO DE SALÁRIO MENSAL

Competência: 02/2020

Empresa: 0001 HOSPITAL PSIQUIATRICO ESPIRITA MAHATMA GANDHI
Rua DUARTINA , 1311
Catanduva SP 15810-150 CNPJ: 47.078.019/0001-14

Divisão R.H.: 063.000.000

Função: TECNICO DE ENFERMAGE

Nº Reg.	Chapa	Nome
02844		**LEIA PACHECO FICCO**

Cód.	Descrição	Referência	Vencimentos	Descontos
001	SALÁRIO NORMAL	30,00	1.114,77	
004	DESCANSO SEMANAL REMUNERADO(A)		24,15	
011	ADICIONAL DE INSALUBRIDADE	20,00	236,67	
157	VALE ALIMENTAÇÃO		80,00	
195	VALE TRANSPORTE		170,00	
209	ADICIONAL NOTURNO 30%	78,00	144,92	
101	I.N.S.S.	8,00		121,64

RESUMO DO SALÁRIO	Salário Base	Sal. Contribuição	Total de Vencimentos	Total de Descontos
	1.114,77	1.520,51	1.770,51	121,64

Base Cál. F.G.T.S	F.G.T.S do Mês	Base Cál. I.R.	LÍQUIDO A RECEBER
1.520,51	121,64	1.398,87	**1.648,87**

Modelo Fixo Gráfico - 2 Vias

1º via/Funcionário

RECIBO DE PAGAMENTO DE SALÁRIO MENSAL

Competência: 02/2020

Empresa: 0001 HOSPITAL PSIQUIATRICO ESPIRITA MAHATMA GANDHI
Rua DUARTINA , 1311
Catanduva SP 15810-150 CNPJ: 47.078.019/0001-14

Divisão R.H.: 063.000.000

Função: TECNICO DE ENFERMAGE

Nº Reg.	Chapa	Nome
02844		**LEIA PACHECO FICCO**

Cód.	Descrição	Referência	Vencimentos	Descontos
001	SALÁRIO NORMAL	30,00	1.114,77	
004	DESCANSO SEMANAL REMUNERADO(A)		24,15	
011	ADICIONAL DE INSALUBRIDADE	20,00	236,67	
157	VALE ALIMENTAÇÃO		80,00	
195	VALE TRANSPORTE		170,00	
209	ADICIONAL NOTURNO 30%	78,00	144,92	
101	I.N.S.S.	8,00		121,64

RESUMO DO SALÁRIO	Salário Base	Sal. Contribuição	Total de Vencimentos	Total de Descontos
	1.114,77	1.520,51	1.770,51	121,64

Base Cál. F.G.T.S	F.G.T.S do Mês	Base Cál. I.R.	LÍQUIDO A RECEBER
1.520,51	121,64	1.398,87	**1.648,87**

DECLARO TER RECEBIDO A IMPORTÂNCIA LÍQUIDA DISCRIMINADA NESTE RECIBO

DATA

ASSINATURA DO FUNCIONARIO

Modelo Fixo Gráfico - 2 Vias

2º via/Empregador

CONFERE COM A ORIGINAL
Hospital Mahatma Gandhi

RECIBO DE PAGAMENTO DE SALÁRIO MENSAL

Competência: 02/2020

Empresa: 0001 HOSPITAL PSIQUIATRICO ESPIRITA MAHATMA GANDHI
Rua DUARTINA , 1311
Catanduva SP 15810-150 CNPJ: 47.078.019/0001-14

Divisão R.H.: 063.000.000

Função: AUX ADMINISTRATIVO

Nº Reg.	Chapa	Nome
02807		**LENITA APARECIDA NOGUEIRA**

Cód.	Descrição	Referência	Vencimentos	Descontos
001	SALÁRIO NORMAL	30,00	1.100,34	
011	ADICIONAL DE INSALUBRIDADE	20,00	236,67	
157	VALE ALIMENTAÇÃO		80,00	
195	VALE TRANSPORTE		170,00	
101	I.N.S.S.	8,00		106,96

RESUMO DO SALÁRIO	Salário Base	Sal. Contribuição	Total de Vencimentos	Total de Descontos
	1.100,34	1.337,01	1.587,01	106,96

Base Cál. F.G.T.S	F.G.T.S do Mês	Base Cál. I.R.	LÍQUIDO A RECEBER
1.337,01	106,96	1.040,46	**1.480,05**

Modelo Fixo Gráfico - 2 Vias

1º via/Funcionário

RECIBO DE PAGAMENTO DE SALÁRIO MENSAL

Competência: 02/2020

Empresa: 0001 HOSPITAL PSIQUIATRICO ESPIRITA MAHATMA GANDHI
Rua DUARTINA , 1311
Catanduva SP 15810-150 CNPJ: 47.078.019/0001-14

Divisão R.H.: 063.000.000

Função: AUX ADMINISTRATIVO

Nº Reg.	Chapa	Nome
02807		**LENITA APARECIDA NOGUEIRA**

Cód.	Descrição	Referência	Vencimentos	Descontos
001	SALÁRIO NORMAL	30,00	1.100,34	
011	ADICIONAL DE INSALUBRIDADE	20,00	236,67	
157	VALE ALIMENTAÇÃO		80,00	
195	VALE TRANSPORTE		170,00	
101	I.N.S.S.	8,00		106,96

RESUMO DO SALÁRIO	Salário Base	Sal. Contribuição	Total de Vencimentos	Total de Descontos
	1.100,34	1.337,01	1.587,01	106,96

Base Cál. F.G.T.S	F.G.T.S do Mês	Base Cál. I.R.	LÍQUIDO A RECEBER
1.337,01	106,96	1.040,46	**1.480,05**

DECLARO TER RECEBIDO A IMPORTÂNCIA LÍQUIDA DISCRIMINADA NESTE RECIBO

DATA

ASSINATURA DO FUNCIONARIO

Modelo Fixo Gráfico - 2 Vias

2º via/Empregador

CONFERE COM A ORIGINAL
Hospital Mahatma Gandhi

RECIBO DE PAGAMENTO DE SALÁRIO MENSAL

Competência: 02/2020

Empresa
0001 HOSPITAL PSIQUIATRICO ESPIRITA MAHATMA GANDHI
Rua DUARTINA , 1311
Catanduva SP 15810-150 CNPJ: 47.078.019/0001-14

Divisão R.H.: 063.000.000

Função: AUX ADMINISTRATIVO

Nº Reg.	Chapa	Nome
07264		**LEONARDO CARVALHO RONDON**

Cód.	Descrição	Referência	Vencimentos	Descontos
001	SALÁRIO NORMAL	30,00	1.100,34	
011	ADICIONAL DE INSALUBRIDADE	20,00	236,67	
157	VALE ALIMENTAÇÃO		80,00	
195	VALE TRANSPORTE		170,00	
101	I.N.S.S.	8,00		106,96

RESUMO DO SALÁRIO	Salário Base	Sal. Contribuição	Total de Vencimentos	Total de Descontos
	1.100,34	1.337,01	1.587,01	106,96

Base Cál. F.G.T.S	F.G.T.S do Mês	Base Cál. I.R.	LÍQUIDO A RECEBER
1.337,01	106,96	1.230,05	**1.480,05**

Modelo Fixo Gráfico - 2 Vias — 1º via/Funcionário

RECIBO DE PAGAMENTO DE SALÁRIO MENSAL

Competência: 02/2020

Empresa
0001 HOSPITAL PSIQUIATRICO ESPIRITA MAHATMA GANDHI
Rua DUARTINA , 1311
Catanduva SP 15810-150 CNPJ: 47.078.019/0001-14

Divisão R.H.: 063.000.000

Função: AUX ADMINISTRATIVO

Nº Reg.	Chapa	Nome
07264		**LEONARDO CARVALHO RONDON**

Cód.	Descrição	Referência	Vencimentos	Descontos
001	SALÁRIO NORMAL	30,00	1.100,34	
011	ADICIONAL DE INSALUBRIDADE	20,00	236,67	
157	VALE ALIMENTAÇÃO		80,00	
195	VALE TRANSPORTE		170,00	
101	I.N.S.S.	8,00		106,96

RESUMO DO SALÁRIO	Salário Base	Sal. Contribuição	Total de Vencimentos	Total de Descontos
	1.100,34	1.337,01	1.587,01	106,96

Base Cál. F.G.T.S	F.G.T.S do Mês	Base Cál. I.R.	LÍQUIDO A RECEBER
1.337,01	106,96	1.230,05	**1.480,05**

DECLARO TER RECEBIDO A IMPORTÂNCIA LÍQUIDA DISCRIMINADA NESTE RECIBO

DATA _____ ASSINATURA DO FUNCIONARIO _____

Modelo Fixo Gráfico - 2 Vias — 2º via/Empregador

CONFERE COM A ORIGINAL
Hospital Mahatma Gandhi

RECIBO DE PAGAMENTO DE SALÁRIO MENSAL

Competência: 02/2020

Empresa: 0001 HOSPITAL PSIQUIATRICO ESPIRITA MAHATMA GANDHI
Rua DUARTINA , 1311
Catanduva SP 15810-150 CNPJ: 47.078.019/0001-14

Divisão R.H.: 063.000.000

Função: ASSISTENTE SOCIAL

Nº Reg.	Chapa	Nome
03724		**LETICIA GONCALVES ARENAS**

Cód.	Descrição	Referência	Vencimentos	Descontos
001	SALÁRIO NORMAL	30,00	2.215,57	
011	ADICIONAL DE INSALUBRIDADE	20,00	236,67	
157	VALE ALIMENTAÇÃO		80,00	
195	VALE TRANSPORTE		170,00	
101	I.N.S.S.	9,00		220,70
190	I.R.R.F.	7,50		24,57

RESUMO DO SALÁRIO	Salário Base	Sal. Contribuição	Total de Vencimentos	Total de Descontos
	2.215,57	2.452,24	2.702,24	245,27

Base Cál. F.G.T.S	F.G.T.S do Mês	Base Cál. I.R.	LÍQUIDO A RECEBER
2.452,24	196,17	2.231,54	**2.456,97**

Modelo Fixo Gráfico - 2 Vias — 1º via/Funcionário

RECIBO DE PAGAMENTO DE SALÁRIO MENSAL

Competência: 02/2020

Empresa: 0001 HOSPITAL PSIQUIATRICO ESPIRITA MAHATMA GANDHI
Rua DUARTINA , 1311
Catanduva SP 15810-150 CNPJ: 47.078.019/0001-14

Divisão R.H.: 063.000.000

Função: ASSISTENTE SOCIAL

Nº Reg.	Chapa	Nome
03724		**LETICIA GONCALVES ARENAS**

Cód.	Descrição	Referência	Vencimentos	Descontos
001	SALÁRIO NORMAL	30,00	2.215,57	
011	ADICIONAL DE INSALUBRIDADE	20,00	236,67	
157	VALE ALIMENTAÇÃO		80,00	
195	VALE TRANSPORTE		170,00	
101	I.N.S.S.	9,00		220,70
190	I.R.R.F.	7,50		24,57

RESUMO DO SALÁRIO	Salário Base	Sal. Contribuição	Total de Vencimentos	Total de Descontos
	2.215,57	2.452,24	2.702,24	245,27

Base Cál. F.G.T.S	F.G.T.S do Mês	Base Cál. I.R.	LÍQUIDO A RECEBER
2.452,24	196,17	2.231,54	**2.456,97**

DECLARO TER RECEBIDO A IMPORTÂNCIA LÍQUIDA DISCRIMINADA NESTE RECIBO

DATA _____ ASSINATURA DO FUNCIONARIO _____

Modelo Fixo Gráfico - 2 Vias — 2º via/Empregador

CONFERE COM A ORIGINAL
Hospital Mahatma Gandhi

RECIBO DE PAGAMENTO DE SALÁRIO MENSAL

Competência: 02/2020

Empresa: 0001 HOSPITAL PSIQUIATRICO ESPIRITA MAHATMA GANDHI
Rua DUARTINA , 1311
Catanduva SP 15810-150 CNPJ: 47.078.019/0001-14

Divisão R.H.: 063.000.000

Função: TECNICO ENFERMAGEM

Nº Reg.	Chapa	Nome
08405		**LIDIANE MARA MADUREIRA**

Cód.	Descrição	Referência	Vencimentos	Descontos
001	SALÁRIO NORMAL	27,00	1.003,29	
004	DESCANSO SEMANAL REMUNERADO(A)		24,77	
011	ADICIONAL DE INSALUBRIDADE	20,00	212,99	
038	HORA EXTRA 100%	12,00	148,64	
157	VALE ALIMENTAÇÃO		69,33	
195	VALE TRANSPORTE		147,33	
101	I.N.S.S.	8,00		111,17

RESUMO DO SALÁRIO	Salário Base	Sal. Contribuição	Total de Vencimentos	Total de Descontos
	1.114,77	1.389,69	1.606,35	111,17

Base Cál. F.G.T.S	F.G.T.S do Mês	Base Cál. I.R.	LÍQUIDO A RECEBER
1.389,69	111,17	1.088,93	**1.495,18**

Feliz Aniversario 02/03

Modelo Fixo Gráfico - 2 Vias

1º via/Funcionário

RECIBO DE PAGAMENTO DE SALÁRIO MENSAL

Competência: 02/2020

Empresa: 0001 HOSPITAL PSIQUIATRICO ESPIRITA MAHATMA GANDHI
Rua DUARTINA , 1311
Catanduva SP 15810-150 CNPJ: 47.078.019/0001-14

Divisão R.H.: 063.000.000

Função: TECNICO ENFERMAGEM

Nº Reg.	Chapa	Nome
08405		**LIDIANE MARA MADUREIRA**

Cód.	Descrição	Referência	Vencimentos	Descontos
001	SALÁRIO NORMAL	27,00	1.003,29	
004	DESCANSO SEMANAL REMUNERADO(A)		24,77	
011	ADICIONAL DE INSALUBRIDADE	20,00	212,99	
038	HORA EXTRA 100%	12,00	148,64	
157	VALE ALIMENTAÇÃO		69,33	
195	VALE TRANSPORTE		147,33	
101	I.N.S.S.	8,00		111,17

RESUMO DO SALÁRIO	Salário Base	Sal. Contribuição	Total de Vencimentos	Total de Descontos
	1.114,77	1.389,69	1.606,35	111,17

Base Cál. F.G.T.S	F.G.T.S do Mês	Base Cál. I.R.	LÍQUIDO A RECEBER
1.389,69	111,17	1.088,93	**1.495,18**

Feliz Aniversario 02/03

DECLARO TER RECEBIDO A IMPORTÂNCIA LÍQUIDA DISCRIMINADA NESTE RECIBO

DATA

ASSINATURA DO FUNCIONARIO

Modelo Fixo Gráfico - 2 Vias

2º via/Empregador

CONFERE COM A ORIGINAL
Hospital Mahatma Gandhi

RECIBO DE PAGAMENTO DE SALÁRIO MENSAL

Competência: 02/2020

Empresa: 0001 HOSPITAL PSIQUIATRICO ESPIRITA MAHATMA GANDHI
Rua DUARTINA , 1311
Catanduva SP 15810-150 CNPJ: 47.078.019/0001-14

Divisão R.H.: 063.000.000

Função: TECNICO DE ENFERMAGE

Nº Reg.	Chapa	Nome
07311		**LUCAS BUDZIAK DOURADO**

Cód.	Descrição	Referência	Vencimentos	Descontos
001	SALÁRIO NORMAL	30,00	1.114,77	
004	DESCANSO SEMANAL REMUNERADO(A)		22,92	
011	ADICIONAL DE INSALUBRIDADE	20,00	236,67	
157	VALE ALIMENTAÇÃO		80,00	
195	VALE TRANSPORTE		170,00	
209	ADICIONAL NOTURNO 30%	74,00	137,49	
101	I.N.S.S.	8,00		120,94

RESUMO DO SALÁRIO	Salário Base	Sal. Contribuição	Total de Vencimentos	Total de Descontos
	1.114,77	1.511,85	1.761,85	120,94

Base Cál. F.G.T.S	F.G.T.S do Mês	Base Cál. I.R.	LÍQUIDO A RECEBER
1.511,85	120,94	1.390,91	**1.640,91**

Modelo Fixo Gráfico - 2 Vias

1º via/Funcionário

RECIBO DE PAGAMENTO DE SALÁRIO MENSAL

Competência: 02/2020

Empresa: 0001 HOSPITAL PSIQUIATRICO ESPIRITA MAHATMA GANDHI
Rua DUARTINA , 1311
Catanduva SP 15810-150 CNPJ: 47.078.019/0001-14

Divisão R.H.: 063.000.000

Função: TECNICO DE ENFERMAGE

Nº Reg.	Chapa	Nome
07311		**LUCAS BUDZIAK DOURADO**

Cód.	Descrição	Referência	Vencimentos	Descontos
001	SALÁRIO NORMAL	30,00	1.114,77	
004	DESCANSO SEMANAL REMUNERADO(A)		22,92	
011	ADICIONAL DE INSALUBRIDADE	20,00	236,67	
157	VALE ALIMENTAÇÃO		80,00	
195	VALE TRANSPORTE		170,00	
209	ADICIONAL NOTURNO 30%	74,00	137,49	
101	I.N.S.S.	8,00		120,94

RESUMO DO SALÁRIO	Salário Base	Sal. Contribuição	Total de Vencimentos	Total de Descontos
	1.114,77	1.511,85	1.761,85	120,94

Base Cál. F.G.T.S	F.G.T.S do Mês	Base Cál. I.R.	LÍQUIDO A RECEBER
1.511,85	120,94	1.390,91	**1.640,91**

DECLARO TER RECEBIDO A IMPORTÂNCIA LÍQUIDA DISCRIMINADA NESTE RECIBO

DATA _____ ASSINATURA DO FUNCIONARIO _____

Modelo Fixo Gráfico - 2 Vias

2º via/Empregador

CONFERE COM A ORIGINAL
Hospital Mahatma Gandhi

RECIBO DE PAGAMENTO DE SALÁRIO MENSAL

Competência: 02/2020

Empresa: 0001 HOSPITAL PSIQUIATRICO ESPIRITA MAHATMA GANDHI
Rua DUARTINA , 1311
Catanduva SP 15810-150 CNPJ: 47.078.019/0001-14

Divisão R.H.: 063.000.000

Função: CONTR DE ACESSO

Nº Reg.	Chapa	Nome
02810		**LUCAS FELIPE COELHO**

Cód.	Descrição	Referência	Vencimentos	Descontos
001	SALÁRIO NORMAL	30,00	1.100,34	
004	DESCANSO SEMANAL REMUNERADO(A)		3,67	
011	ADICIONAL DE INSALUBRIDADE	20,00	236,67	
157	VALE ALIMENTAÇÃO		80,00	
195	VALE TRANSPORTE		170,00	
209	ADICIONAL NOTURNO 30%	12,00	22,01	
101	I.N.S.S.	8,00		109,01

RESUMO DO SALÁRIO	Salário Base	Sal. Contribuição	Total de Vencimentos	Total de Descontos
	1.100,34	1.362,69	1.612,69	109,01

Base Cál. F.G.T.S	F.G.T.S do Mês	Base Cál. I.R.	LÍQUIDO A RECEBER
1.362,69	109,01	1.253,68	**1.503,68**

Modelo Fixo Gráfico - 2 Vias — 1º via/Funcionário

RECIBO DE PAGAMENTO DE SALÁRIO MENSAL

Competência: 02/2020

Empresa: 0001 HOSPITAL PSIQUIATRICO ESPIRITA MAHATMA GANDHI
Rua DUARTINA , 1311
Catanduva SP 15810-150 CNPJ: 47.078.019/0001-14

Divisão R.H.: 063.000.000

Função: CONTR DE ACESSO

Nº Reg.	Chapa	Nome
02810		**LUCAS FELIPE COELHO**

Cód.	Descrição	Referência	Vencimentos	Descontos
001	SALÁRIO NORMAL	30,00	1.100,34	
004	DESCANSO SEMANAL REMUNERADO(A)		3,67	
011	ADICIONAL DE INSALUBRIDADE	20,00	236,67	
157	VALE ALIMENTAÇÃO		80,00	
195	VALE TRANSPORTE		170,00	
209	ADICIONAL NOTURNO 30%	12,00	22,01	
101	I.N.S.S.	8,00		109,01

RESUMO DO SALÁRIO	Salário Base	Sal. Contribuição	Total de Vencimentos	Total de Descontos
	1.100,34	1.362,69	1.612,69	109,01

Base Cál. F.G.T.S	F.G.T.S do Mês	Base Cál. I.R.	LÍQUIDO A RECEBER
1.362,69	109,01	1.253,68	**1.503,68**

DECLARO TER RECEBIDO A IMPORTÂNCIA LÍQUIDA DISCRIMINADA NESTE RECIBO

DATA _____ ASSINATURA DO FUNCIONARIO _____

Modelo Fixo Gráfico - 2 Vias — 2º via/Empregador

CONFERE COM A ORIGINAL
Hospital Mahatma Gandhi

RECIBO DE PAGAMENTO DE SALÁRIO MENSAL

Competência: 02/2020

Empresa: 0001 HOSPITAL PSIQUIATRICO ESPIRITA MAHATMA GANDHI
Rua DUARTINA , 1311
Catanduva SP 15810-150 CNPJ: 47.078.019/0001-14

Divisão R.H.: 063.000.000

Função: TECNICO DE ENFERMAGE

Nº Reg.	Chapa	Nome
07314		**LUCI MARA RIBEIRO DE PLASTO**

Cód.	Descrição	Referência	Vencimentos	Descontos
001	SALÁRIO NORMAL	30,00	1.114,77	
011	ADICIONAL DE INSALUBRIDADE	20,00	220,88	
195	VALE TRANSPORTE		170,00	
101	I.N.S.S.	8,00		100,90
142	FALTAS ATRASOS EM DIAS	2,00		74,32

RESUMO DO SALÁRIO	Salário Base	Sal. Contribuição	Total de Vencimentos	Total de Descontos
	1.114,77	1.261,33	1.505,65	175,22

Base Cál. F.G.T.S	F.G.T.S do Mês	Base Cál. I.R.	LÍQUIDO A RECEBER
1.261,33	100,90	1.160,43	**1.330,43**

Modelo Fixo Gráfico - 2 Vias

1º via/Funcionário

RECIBO DE PAGAMENTO DE SALÁRIO MENSAL

Competência: 02/2020

Empresa: 0001 HOSPITAL PSIQUIATRICO ESPIRITA MAHATMA GANDHI
Rua DUARTINA , 1311
Catanduva SP 15810-150 CNPJ: 47.078.019/0001-14

Divisão R.H.: 063.000.000

Função: TECNICO DE ENFERMAGE

Nº Reg.	Chapa	Nome
07314		**LUCI MARA RIBEIRO DE PLASTO**

Cód.	Descrição	Referência	Vencimentos	Descontos
001	SALÁRIO NORMAL	30,00	1.114,77	
011	ADICIONAL DE INSALUBRIDADE	20,00	220,88	
195	VALE TRANSPORTE		170,00	
101	I.N.S.S.	8,00		100,90
142	FALTAS ATRASOS EM DIAS	2,00		74,32

RESUMO DO SALÁRIO	Salário Base	Sal. Contribuição	Total de Vencimentos	Total de Descontos
	1.114,77	1.261,33	1.505,65	175,22

Base Cál. F.G.T.S	F.G.T.S do Mês	Base Cál. I.R.	LÍQUIDO A RECEBER
1.261,33	100,90	1.160,43	**1.330,43**

DECLARO TER RECEBIDO A IMPORTÂNCIA LÍQUIDA DISCRIMINADA NESTE RECIBO

DATA

ASSINATURA DO FUNCIONARIO

Modelo Fixo Gráfico - 2 Vias

2º via/Empregador

CONFERE COM A ORIGINAL
Hospital Mahatma Gandhi

RECIBO DE PAGAMENTO DE SALÁRIO MENSAL

Competência: 02/2020

Empresa: 0001 HOSPITAL PSIQUIATRICO ESPIRITA MAHATMA GANDHI
Rua DUARTINA , 1311
Catanduva SP 15810-150 CNPJ: 47.078.019/0001-14

Divisão R.H.: 063.000.000

Função: AUXILIAR SERV GERAIS

Nº Reg.	Chapa	Nome
02846		**LUCIANA CUSTODIO PEREIRA**

Cód.	Descrição	Referência	Vencimentos	Descontos
001	SALÁRIO NORMAL	16,00	554,13	
004	DESCANSO SEMANAL REMUNERADO(A)		17,89	
011	ADICIONAL DE INSALUBRIDADE	20,00	126,22	
015	FÉRIAS		656,17	
017	ADICIONAL 1/3 DE FÉRIAS		218,72	
157	VALE ALIMENTAÇÃO		42,66	
195	VALE TRANSPORTE		90,66	
209	ADICIONAL NOTURNO 30%	62,00	107,36	
101	I.N.S.S.	8,00		55,69
102	I.N.S.S. SOBRE FÉRIAS			78,74
115	FÉRIAS			796,15

RESUMO DO SALÁRIO	Salário Base	Sal. Contribuição	Total de Vencimentos	Total de Descontos
	1.039,00	1.680,49	1.813,81	930,58

Base Cál. F.G.T.S	F.G.T.S do Mês	Base Cál. I.R.	LÍQUIDO A RECEBER
1.680,49	134,43	749,91	**883,23**

Modelo Fixo Gráfico - 2 Vias — 1º via/Funcionário

RECIBO DE PAGAMENTO DE SALÁRIO MENSAL

Competência: 02/2020

Empresa: 0001 HOSPITAL PSIQUIATRICO ESPIRITA MAHATMA GANDHI
Rua DUARTINA , 1311
Catanduva SP 15810-150 CNPJ: 47.078.019/0001-14

Divisão R.H.: 063.000.000

Função: AUXILIAR SERV GERAIS

Nº Reg.	Chapa	Nome
02846		**LUCIANA CUSTODIO PEREIRA**

Cód.	Descrição	Referência	Vencimentos	Descontos
001	SALÁRIO NORMAL	16,00	554,13	
004	DESCANSO SEMANAL REMUNERADO(A)		17,89	
011	ADICIONAL DE INSALUBRIDADE	20,00	126,22	
015	FÉRIAS		656,17	
017	ADICIONAL 1/3 DE FÉRIAS		218,72	
157	VALE ALIMENTAÇÃO		42,66	
195	VALE TRANSPORTE		90,66	
209	ADICIONAL NOTURNO 30%	62,00	107,36	
101	I.N.S.S.	8,00		55,69
102	I.N.S.S. SOBRE FÉRIAS			78,74
115	FÉRIAS			796,15

RESUMO DO SALÁRIO	Salário Base	Sal. Contribuição	Total de Vencimentos	Total de Descontos
	1.039,00	1.680,49	1.813,81	930,58

Base Cál. F.G.T.S	F.G.T.S do Mês	Base Cál. I.R.	LÍQUIDO A RECEBER
1.680,49	134,43	749,91	**883,23**

DECLARO TER RECEBIDO A IMPORTÂNCIA LÍQUIDA DISCRIMINADA NESTE RECIBO

DATA _____ ASSINATURA DO FUNCIONARIO _____

Modelo Fixo Gráfico - 2 Vias — 2º via/Empregador

CONFERE COM A ORIGINAL
Hospital Mahatma Gandhi

RECIBO DE PAGAMENTO DE SALÁRIO MENSAL

Competência: 02/2020

Empresa
0001 HOSPITAL PSIQUIATRICO ESPIRITA MAHATMA GANDHI
Rua DUARTINA , 1311
Catanduva SP 15810-150 CNPJ: 47.078.019/0001-14

Divisão R.H.: 063.000.000

Função: ENFERMEIRO

Nº Reg.	Chapa	Nome
07801		**LUCIMARA CRISTINA LOMBARDO**

Cód.	Descrição	Referência	Vencimentos	Descontos
001	SALÁRIO NORMAL	30,00	3.012,71	
004	DESCANSO SEMANAL REMUNERADO(A)		25,11	
011	ADICIONAL DE INSALUBRIDADE	20,00	236,67	
157	VALE ALIMENTAÇÃO		80,00	
195	VALE TRANSPORTE		170,00	
209	ADICIONAL NOTURNO 30%	30,00	150,64	
101	I.N.S.S.	11,00		376,76
190	I.R.R.F.	15,00		102,46

RESUMO DO SALÁRIO	Salário Base	Sal. Contribuição	Total de Vencimentos	Total de Descontos
	3.012,71	3.425,13	3.675,13	479,22

Base Cál. F.G.T.S	F.G.T.S do Mês	Base Cál. I.R.	LÍQUIDO A RECEBER
3.425,13	274,01	3.048,37	**3.195,91**

Modelo Fixo Gráfico - 2 Vias

1º via/Funcionário

RECIBO DE PAGAMENTO DE SALÁRIO MENSAL

Competência: 02/2020

Empresa
0001 HOSPITAL PSIQUIATRICO ESPIRITA MAHATMA GANDHI
Rua DUARTINA , 1311
Catanduva SP 15810-150 CNPJ: 47.078.019/0001-14

Divisão R.H.: 063.000.000

Função: ENFERMEIRO

Nº Reg.	Chapa	Nome
07801		**LUCIMARA CRISTINA LOMBARDO**

Cód.	Descrição	Referência	Vencimentos	Descontos
001	SALÁRIO NORMAL	30,00	3.012,71	
004	DESCANSO SEMANAL REMUNERADO(A)		25,11	
011	ADICIONAL DE INSALUBRIDADE	20,00	236,67	
157	VALE ALIMENTAÇÃO		80,00	
195	VALE TRANSPORTE		170,00	
209	ADICIONAL NOTURNO 30%	30,00	150,64	
101	I.N.S.S.	11,00		376,76
190	I.R.R.F.	15,00		102,46

RESUMO DO SALÁRIO	Salário Base	Sal. Contribuição	Total de Vencimentos	Total de Descontos
	3.012,71	3.425,13	3.675,13	479,22

Base Cál. F.G.T.S	F.G.T.S do Mês	Base Cál. I.R.	LÍQUIDO A RECEBER
3.425,13	274,01	3.048,37	**3.195,91**

DECLARO TER RECEBIDO A IMPORTÂNCIA LÍQUIDA DISCRIMINADA NESTE RECIBO

DATA

ASSINATURA DO FUNCIONARIO

Modelo Fixo Gráfico - 2 Vias

2º via/Empregador

CONFERE COM A ORIGINAL
Hospital Mahatma Gandhi

RECIBO DE PAGAMENTO DE SALÁRIO MENSAL

Competência: 02/2020

Empresa: 0001 HOSPITAL PSIQUIATRICO ESPIRITA MAHATMA GANDHI
Rua DUARTINA , 1311
Catanduva SP 15810-150 CNPJ: 47.078.019/0001-14

Divisão R.H.: 063.000.000

Função: AUX ADMINISTRATIVO

Nº Reg.	Chapa	Nome
07173		**LUIS GUSTAVO DE OLIVEIRA**

Cód.	Descrição	Referência	Vencimentos	Descontos
001	SALÁRIO NORMAL	30,00	1.100,34	
004	DESCANSO SEMANAL REMUNERADO(A)		23,84	
011	ADICIONAL DE INSALUBRIDADE	20,00	236,67	
157	VALE ALIMENTAÇÃO		80,00	
195	VALE TRANSPORTE		170,00	
209	ADICIONAL NOTURNO 30%	78,00	143,04	
101	I.N.S.S.	8,00		120,31

RESUMO DO SALÁRIO	Salário Base	Sal. Contribuição	Total de Vencimentos	Total de Descontos
	1.100,34	1.503,89	1.753,89	120,31

Base Cál. F.G.T.S	F.G.T.S do Mês	Base Cál. I.R.	LÍQUIDO A RECEBER
1.503,89	120,31	1.383,58	**1.633,58**

Modelo Fixo Gráfico - 2 Vias — 1º via/Funcionário

RECIBO DE PAGAMENTO DE SALÁRIO MENSAL

Competência: 02/2020

Empresa: 0001 HOSPITAL PSIQUIATRICO ESPIRITA MAHATMA GANDHI
Rua DUARTINA , 1311
Catanduva SP 15810-150 CNPJ: 47.078.019/0001-14

Divisão R.H.: 063.000.000

Função: AUX ADMINISTRATIVO

Nº Reg.	Chapa	Nome
07173		**LUIS GUSTAVO DE OLIVEIRA**

Cód.	Descrição	Referência	Vencimentos	Descontos
001	SALÁRIO NORMAL	30,00	1.100,34	
004	DESCANSO SEMANAL REMUNERADO(A)		23,84	
011	ADICIONAL DE INSALUBRIDADE	20,00	236,67	
157	VALE ALIMENTAÇÃO		80,00	
195	VALE TRANSPORTE		170,00	
209	ADICIONAL NOTURNO 30%	78,00	143,04	
101	I.N.S.S.	8,00		120,31

RESUMO DO SALÁRIO	Salário Base	Sal. Contribuição	Total de Vencimentos	Total de Descontos
	1.100,34	1.503,89	1.753,89	120,31

Base Cál. F.G.T.S	F.G.T.S do Mês	Base Cál. I.R.	LÍQUIDO A RECEBER
1.503,89	120,31	1.383,58	**1.633,58**

DECLARO TER RECEBIDO A IMPORTÂNCIA LÍQUIDA DISCRIMINADA NESTE RECIBO

DATA _____ ASSINATURA DO FUNCIONARIO _____

Modelo Fixo Gráfico - 2 Vias — 2º via/Empregador

CONFERE COM A ORIGINAL
Hospital Mahatma Gandhi

RECIBO DE PAGAMENTO DE SALÁRIO MENSAL

Competência: 02/2020

Empresa: 0001 HOSPITAL PSIQUIATRICO ESPIRITA MAHATMA GANDHI
Rua DUARTINA , 1311
Catanduva SP 15810-150 CNPJ: 47.078.019/0001-14

Divisão R.H.: 063.000.000

Função: CONTR DE ACESSO

Nº Reg.	Chapa	Nome
04315		**LUIZ FERNANDO LAZARO**

Cód.	Descrição	Referência	Vencimentos	Descontos
001	SALÁRIO NORMAL	30,00	1.100,34	
004	DESCANSO SEMANAL REMUNERADO(A)		22,01	
011	ADICIONAL DE INSALUBRIDADE	20,00	236,67	
157	VALE ALIMENTAÇÃO		80,00	
195	VALE TRANSPORTE		170,00	
209	ADICIONAL NOTURNO 30%	72,00	132,04	
101	I.N.S.S.	8,00		119,28

RESUMO DO SALÁRIO	Salário Base	Sal. Contribuição	Total de Vencimentos	Total de Descontos
	1.100,34	1.491,06	1.741,06	119,28

Base Cál. F.G.T.S	F.G.T.S do Mês	Base Cál. I.R.	LÍQUIDO A RECEBER
1.491,06	119,28	1.371,78	**1.621,78**

Modelo Fixo Gráfico - 2 Vias

1º via/Funcionário

RECIBO DE PAGAMENTO DE SALÁRIO MENSAL

Competência: 02/2020

Empresa: 0001 HOSPITAL PSIQUIATRICO ESPIRITA MAHATMA GANDHI
Rua DUARTINA , 1311
Catanduva SP 15810-150 CNPJ: 47.078.019/0001-14

Divisão R.H.: 063.000.000

Função: CONTR DE ACESSO

Nº Reg.	Chapa	Nome
04315		**LUIZ FERNANDO LAZARO**

Cód.	Descrição	Referência	Vencimentos	Descontos
001	SALÁRIO NORMAL	30,00	1.100,34	
004	DESCANSO SEMANAL REMUNERADO(A)		22,01	
011	ADICIONAL DE INSALUBRIDADE	20,00	236,67	
157	VALE ALIMENTAÇÃO		80,00	
195	VALE TRANSPORTE		170,00	
209	ADICIONAL NOTURNO 30%	72,00	132,04	
101	I.N.S.S.	8,00		119,28

RESUMO DO SALÁRIO	Salário Base	Sal. Contribuição	Total de Vencimentos	Total de Descontos
	1.100,34	1.491,06	1.741,06	119,28

Base Cál. F.G.T.S	F.G.T.S do Mês	Base Cál. I.R.	LÍQUIDO A RECEBER
1.491,06	119,28	1.371,78	**1.621,78**

DECLARO TER RECEBIDO A IMPORTÂNCIA LÍQUIDA DISCRIMINADA NESTE RECIBO

DATA

ASSINATURA DO FUNCIONARIO

Modelo Fixo Gráfico - 2 Vias

2º via/Empregador

CONFERE COM A ORIGINAL
Hospital Mahatma Gandhi

RECIBO DE PAGAMENTO DE SALÁRIO MENSAL

Competência: 02/2020

Empresa: 0001 HOSPITAL PSIQUIATRICO ESPIRITA MAHATMA GANDHI
Rua DUARTINA , 1311
Catanduva SP 15810-150 CNPJ: 47.078.019/0001-14

Divisão R.H.: 063.000.000

Função: CONTR DE ACESSO

Nº Reg.	Chapa	Nome
07169		**LUIZ FERNANDO ORETTI DE OLIVEIRA**

Cód.	Descrição	Referência	Vencimentos	Descontos
001	SALÁRIO NORMAL	30,00	1.100,34	
004	DESCANSO SEMANAL REMUNERADO(A)		1,83	
011	ADICIONAL DE INSALUBRIDADE	20,00	236,67	
157	VALE ALIMENTAÇÃO		80,00	
195	VALE TRANSPORTE		170,00	
209	ADICIONAL NOTURNO 30%	6,00	11,00	
101	I.N.S.S.	8,00		107,98

RESUMO DO SALÁRIO	Salário Base	Sal. Contribuição	Total de Vencimentos	Total de Descontos
	1.100,34	1.349,84	1.599,84	107,98

Base Cál. F.G.T.S	F.G.T.S do Mês	Base Cál. I.R.	LÍQUIDO A RECEBER
1.349,84	107,98	1.241,86	**1.491,86**

Feliz Aniversario 24/03

Modelo Fixo Gráfico - 2 Vias — 1º via/Funcionário

RECIBO DE PAGAMENTO DE SALÁRIO MENSAL

Competência: 02/2020

Empresa: 0001 HOSPITAL PSIQUIATRICO ESPIRITA MAHATMA GANDHI
Rua DUARTINA , 1311
Catanduva SP 15810-150 CNPJ: 47.078.019/0001-14

Divisão R.H.: 063.000.000

Função: CONTR DE ACESSO

Nº Reg.	Chapa	Nome
07169		**LUIZ FERNANDO ORETTI DE OLIVEIRA**

Cód.	Descrição	Referência	Vencimentos	Descontos
001	SALÁRIO NORMAL	30,00	1.100,34	
004	DESCANSO SEMANAL REMUNERADO(A)		1,83	
011	ADICIONAL DE INSALUBRIDADE	20,00	236,67	
157	VALE ALIMENTAÇÃO		80,00	
195	VALE TRANSPORTE		170,00	
209	ADICIONAL NOTURNO 30%	6,00	11,00	
101	I.N.S.S.	8,00		107,98

RESUMO DO SALÁRIO	Salário Base	Sal. Contribuição	Total de Vencimentos	Total de Descontos
	1.100,34	1.349,84	1.599,84	107,98

Base Cál. F.G.T.S	F.G.T.S do Mês	Base Cál. I.R.	LÍQUIDO A RECEBER
1.349,84	107,98	1.241,86	**1.491,86**

Feliz Aniversario 24/03

DECLARO TER RECEBIDO A IMPORTÂNCIA LÍQUIDA DISCRIMINADA NESTE RECIBO

DATA _____ ASSINATURA DO FUNCIONARIO _____

Modelo Fixo Gráfico - 2 Vias — 2º via/Empregador

CONFERE COM A ORIGINAL
Hospital Mahatma Gandhi

RECIBO DE PAGAMENTO DE SALÁRIO MENSAL

Competência: 02/2020

Empresa
0001 HOSPITAL PSIQUIATRICO ESPIRITA MAHATMA GANDHI
Rua DUARTINA , 1311
Catanduva SP 15810-150 CNPJ: 47.078.019/0001-14

Divisão R.H.: 063.000.000

Função: TECNICO DE ENFERMAGE

Nº Reg.	Chapa	Nome
04991		**MARCELO DONIZETE RIBEIRO DIAS**

Cód.	Descrição	Referência	Vencimentos	Descontos
001	SALÁRIO NORMAL	30,00	1.114,77	
004	DESCANSO SEMANAL REMUNERADO(A)		3,72	
011	ADICIONAL DE INSALUBRIDADE	20,00	236,67	
157	VALE ALIMENTAÇÃO		80,00	
195	VALE TRANSPORTE		170,00	
209	ADICIONAL NOTURNO 30%	12,00	22,30	
101	I.N.S.S.	8,00		110,19

RESUMO DO SALÁRIO	Salário Base	Sal. Contribuição	Total de Vencimentos	Total de Descontos
	1.114,77	1.377,46	1.627,46	110,19

Base Cál. F.G.T.S	F.G.T.S do Mês	Base Cál. I.R.	LÍQUIDO A RECEBER
1.377,46	110,19	1.267,27	**1.517,27**

Modelo Fixo Gráfico - 2 Vias

1º via/Funcionário

RECIBO DE PAGAMENTO DE SALÁRIO MENSAL

Competência: 02/2020

Empresa
0001 HOSPITAL PSIQUIATRICO ESPIRITA MAHATMA GANDHI
Rua DUARTINA , 1311
Catanduva SP 15810-150 CNPJ: 47.078.019/0001-14

Divisão R.H.: 063.000.000

Função: TECNICO DE ENFERMAGE

Nº Reg.	Chapa	Nome
04991		**MARCELO DONIZETE RIBEIRO DIAS**

Cód.	Descrição	Referência	Vencimentos	Descontos
001	SALÁRIO NORMAL	30,00	1.114,77	
004	DESCANSO SEMANAL REMUNERADO(A)		3,72	
011	ADICIONAL DE INSALUBRIDADE	20,00	236,67	
157	VALE ALIMENTAÇÃO		80,00	
195	VALE TRANSPORTE		170,00	
209	ADICIONAL NOTURNO 30%	12,00	22,30	
101	I.N.S.S.	8,00		110,19

RESUMO DO SALÁRIO	Salário Base	Sal. Contribuição	Total de Vencimentos	Total de Descontos
	1.114,77	1.377,46	1.627,46	110,19

Base Cál. F.G.T.S	F.G.T.S do Mês	Base Cál. I.R.	LÍQUIDO A RECEBER
1.377,46	110,19	1.267,27	**1.517,27**

DECLARO TER RECEBIDO A IMPORTÂNCIA LÍQUIDA DISCRIMINADA NESTE RECIBO

DATA _____ ASSINATURA DO FUNCIONARIO _____

Modelo Fixo Gráfico - 2 Vias

2º via/Empregador

CONFERE COM A ORIGINAL
Hospital Mahatma Gandhi

RECIBO DE PAGAMENTO DE SALÁRIO MENSAL

Competência: 02/2020

Empresa: 0001 HOSPITAL PSIQUIATRICO ESPIRITA MAHATMA GANDHI
Rua DUARTINA , 1311
Catanduva SP 15810-150 CNPJ: 47.078.019/0001-14

Divisão R.H.: 063.000.000

Função: TECNICO DE ENFERMAGE

Nº Reg.	Chapa	Nome
07256		**MARCIA MARIA BATISTA**

Cód.	Descrição	Referência	Vencimentos	Descontos
001	SALÁRIO NORMAL	30,00	1.114,77	
004	DESCANSO SEMANAL REMUNERADO(A)		1,86	
011	ADICIONAL DE INSALUBRIDADE	20,00	236,67	
157	VALE ALIMENTAÇÃO		80,00	
195	VALE TRANSPORTE		170,00	
209	ADICIONAL NOTURNO 30%	6,00	11,15	
101	I.N.S.S.	8,00		109,15

RESUMO DO SALÁRIO	Salário Base	Sal. Contribuição	Total de Vencimentos	Total de Descontos
	1.114,77	1.364,45	1.614,45	109,15

Base Cál. F.G.T.S	F.G.T.S do Mês	Base Cál. I.R.	LÍQUIDO A RECEBER
1.364,45	109,15	1.255,30	**1.505,30**

Feliz Aniversario 28/03

Modelo Fixo Gráfico - 2 Vias — 1º via/Funcionário

RECIBO DE PAGAMENTO DE SALÁRIO MENSAL

Competência: 02/2020

Empresa: 0001 HOSPITAL PSIQUIATRICO ESPIRITA MAHATMA GANDHI
Rua DUARTINA , 1311
Catanduva SP 15810-150 CNPJ: 47.078.019/0001-14

Divisão R.H.: 063.000.000

Função: TECNICO DE ENFERMAGE

Nº Reg.	Chapa	Nome
07256		**MARCIA MARIA BATISTA**

Cód.	Descrição	Referência	Vencimentos	Descontos
001	SALÁRIO NORMAL	30,00	1.114,77	
004	DESCANSO SEMANAL REMUNERADO(A)		1,86	
011	ADICIONAL DE INSALUBRIDADE	20,00	236,67	
157	VALE ALIMENTAÇÃO		80,00	
195	VALE TRANSPORTE		170,00	
209	ADICIONAL NOTURNO 30%	6,00	11,15	
101	I.N.S.S.	8,00		109,15

RESUMO DO SALÁRIO	Salário Base	Sal. Contribuição	Total de Vencimentos	Total de Descontos
	1.114,77	1.364,45	1.614,45	109,15

Base Cál. F.G.T.S	F.G.T.S do Mês	Base Cál. I.R.	LÍQUIDO A RECEBER
1.364,45	109,15	1.255,30	**1.505,30**

Feliz Aniversario 28/03

DECLARO TER RECEBIDO A IMPORTÂNCIA LÍQUIDA DISCRIMINADA NESTE RECIBO

DATA _____ ASSINATURA DO FUNCIONARIO _____

Modelo Fixo Gráfico - 2 Vias — 2º via/Empregador

CONFERE COM A ORIGINAL
Hospital Mahatma Gandhi

RECIBO DE PAGAMENTO DE SALÁRIO MENSAL

Competência: 02/2020

Empresa: 0001 HOSPITAL PSIQUIATRICO ESPIRITA MAHATMA GANDHI
Rua DUARTINA , 1311
Catanduva SP 15810-150 CNPJ: 47.078.019/0001-14

Divisão R.H.: 063.000.000

Função: ENFERMEIRO

Nº Reg.	Chapa	Nome
02847		**MARGARETH AMALIA CORREA**

Cód.	Descrição	Referência	Vencimentos	Descontos
001	SALÁRIO NORMAL	5,00	502,12	
004	DESCANSO SEMANAL REMUNERADO(A)		15,06	
011	ADICIONAL DE INSALUBRIDADE	20,00	39,44	
015	FÉRIAS		2.890,45	
017	ADICIONAL 1/3 DE FÉRIAS		963,48	
157	VALE ALIMENTAÇÃO		15,99	
195	VALE TRANSPORTE		33,99	
209	ADICIONAL NOTURNO 30%	18,00	90,38	
101	I.N.S.S.	11,00		71,17
102	I.N.S.S. SOBRE FÉRIAS			423,93
115	FÉRIAS			3.188,36
192	I.R.R.F. SOBRE FÉRIAS RETIDO			241,64

RESUMO DO SALÁRIO	Salário Base	Sal. Contribuição	Total de Vencimentos	Total de Descontos
	3.012,71	4.500,93	4.550,91	3.925,10

Base Cál. F.G.T.S	F.G.T.S do Mês	Base Cál. I.R.	LÍQUIDO A RECEBER
4.500,93	360,07	575,83	**625,81**

Modelo Fixo Gráfico - 2 Vias — 1º via/Funcionário

RECIBO DE PAGAMENTO DE SALÁRIO MENSAL

Competência: 02/2020

Empresa: 0001 HOSPITAL PSIQUIATRICO ESPIRITA MAHATMA GANDHI
Rua DUARTINA , 1311
Catanduva SP 15810-150 CNPJ: 47.078.019/0001-14

Divisão R.H.: 063.000.000

Função: ENFERMEIRO

Nº Reg.	Chapa	Nome
02847		**MARGARETH AMALIA CORREA**

Cód.	Descrição	Referência	Vencimentos	Descontos
001	SALÁRIO NORMAL	5,00	502,12	
004	DESCANSO SEMANAL REMUNERADO(A)		15,06	
011	ADICIONAL DE INSALUBRIDADE	20,00	39,44	
015	FÉRIAS		2.890,45	
017	ADICIONAL 1/3 DE FÉRIAS		963,48	
157	VALE ALIMENTAÇÃO		15,99	
195	VALE TRANSPORTE		33,99	
209	ADICIONAL NOTURNO 30%	18,00	90,38	
101	I.N.S.S.	11,00		71,17
102	I.N.S.S. SOBRE FÉRIAS			423,93
115	FÉRIAS			3.188,36
192	I.R.R.F. SOBRE FÉRIAS RETIDO			241,64

RESUMO DO SALÁRIO	Salário Base	Sal. Contribuição	Total de Vencimentos	Total de Descontos
	3.012,71	4.500,93	4.550,91	3.925,10

Base Cál. F.G.T.S	F.G.T.S do Mês	Base Cál. I.R.	LÍQUIDO A RECEBER
4.500,93	360,07	575,83	**625,81**

DECLARO TER RECEBIDO A IMPORTÂNCIA LÍQUIDA DISCRIMINADA NESTE RECIBO

DATA _____ ASSINATURA DO FUNCIONARIO _____

Modelo Fixo Gráfico - 2 Vias — 2º via/Empregador

CONFERE COM A ORIGINAL
Hospital Mahatma Gandhi

RECIBO DE PAGAMENTO DE SALÁRIO MENSAL

Competência: 02/2020

Empresa: 0001 HOSPITAL PSIQUIATRICO ESPIRITA MAHATMA GANDHI
Rua DUARTINA , 1311
Catanduva SP 15810-150 CNPJ: 47.078.019/0001-14

Divisão R.H.: 063.000.000

Função: ENFERMEIRO

Nº Reg.	Chapa	Nome
02849		**MARIA CAROLINA FAVARETO BUZON**

Cód.	Descrição	Referência	Vencimentos	Descontos
001	SALÁRIO NORMAL	30,00	3.012,71	
011	ADICIONAL DE INSALUBRIDADE	20,00	236,67	
157	VALE ALIMENTAÇÃO		80,00	
195	VALE TRANSPORTE		170,00	
101	I.N.S.S.	11,00		357,43
190	I.R.R.F.	15,00		78,99

RESUMO DO SALÁRIO	Salário Base	Sal. Contribuição	Total de Vencimentos	Total de Descontos
	3.012,71	3.249,38	3.499,38	436,42

Base Cál. F.G.T.S	F.G.T.S do Mês	Base Cál. I.R.	LÍQUIDO A RECEBER
3.249,38	259,95	2.891,95	**3.062,96**

Modelo Fixo Gráfico - 2 Vias — 1º via/Funcionário

RECIBO DE PAGAMENTO DE SALÁRIO MENSAL

Competência: 02/2020

Empresa: 0001 HOSPITAL PSIQUIATRICO ESPIRITA MAHATMA GANDHI
Rua DUARTINA , 1311
Catanduva SP 15810-150 CNPJ: 47.078.019/0001-14

Divisão R.H.: 063.000.000

Função: ENFERMEIRO

Nº Reg.	Chapa	Nome
02849		**MARIA CAROLINA FAVARETO BUZON**

Cód.	Descrição	Referência	Vencimentos	Descontos
001	SALÁRIO NORMAL	30,00	3.012,71	
011	ADICIONAL DE INSALUBRIDADE	20,00	236,67	
157	VALE ALIMENTAÇÃO		80,00	
195	VALE TRANSPORTE		170,00	
101	I.N.S.S.	11,00		357,43
190	I.R.R.F.	15,00		78,99

RESUMO DO SALÁRIO	Salário Base	Sal. Contribuição	Total de Vencimentos	Total de Descontos
	3.012,71	3.249,38	3.499,38	436,42

Base Cál. F.G.T.S	F.G.T.S do Mês	Base Cál. I.R.	LÍQUIDO A RECEBER
3.249,38	259,95	2.891,95	**3.062,96**

DECLARO TER RECEBIDO A IMPORTÂNCIA LÍQUIDA DISCRIMINADA NESTE RECIBO

DATA _____ ASSINATURA DO FUNCIONARIO _____

Modelo Fixo Gráfico - 2 Vias — 2º via/Empregador

CONFERE COM A ORIGINAL
Hospital Mahatma Gandhi

RECIBO DE PAGAMENTO DE SALÁRIO MENSAL

Competência: 02/2020

Empresa: 0001 HOSPITAL PSIQUIATRICO ESPIRITA MAHATMA GANDHI
Rua DUARTINA , 1311
Catanduva SP 15810-150 CNPJ: 47.078.019/0001-14

Divisão R.H.: 063.000.000

Função: AUXILIAR SERV GERAIS

Nº Reg.	Chapa	Nome
02852		**MARIA DE LOURDES MENDES DAGUSTINHO**

Cód.	Descrição	Referência	Vencimentos	Descontos
001	SALÁRIO NORMAL	30,00	1.039,00	
004	DESCANSO SEMANAL REMUNERADO(A)		3,46	
011	ADICIONAL DE INSALUBRIDADE	20,00	236,67	
157	VALE ALIMENTAÇÃO		80,00	
195	VALE TRANSPORTE		170,00	
209	ADICIONAL NOTURNO 30%	12,00	20,78	
101	I.N.S.S.	8,00		103,99

RESUMO DO SALÁRIO	Salário Base	Sal. Contribuição	Total de Vencimentos	Total de Descontos
	1.039,00	1.299,91	1.549,91	103,99

Base Cál. F.G.T.S	F.G.T.S do Mês	Base Cál. I.R.	LÍQUIDO A RECEBER
1.299,91	103,99	1.195,92	**1.445,92**

Modelo Fixo Gráfico - 2 Vias

1º via/Funcionário

RECIBO DE PAGAMENTO DE SALÁRIO MENSAL

Competência: 02/2020

Empresa: 0001 HOSPITAL PSIQUIATRICO ESPIRITA MAHATMA GANDHI
Rua DUARTINA , 1311
Catanduva SP 15810-150 CNPJ: 47.078.019/0001-14

Divisão R.H.: 063.000.000

Função: AUXILIAR SERV GERAIS

Nº Reg.	Chapa	Nome
02852		**MARIA DE LOURDES MENDES DAGUSTINHO**

Cód.	Descrição	Referência	Vencimentos	Descontos
001	SALÁRIO NORMAL	30,00	1.039,00	
004	DESCANSO SEMANAL REMUNERADO(A)		3,46	
011	ADICIONAL DE INSALUBRIDADE	20,00	236,67	
157	VALE ALIMENTAÇÃO		80,00	
195	VALE TRANSPORTE		170,00	
209	ADICIONAL NOTURNO 30%	12,00	20,78	
101	I.N.S.S.	8,00		103,99

RESUMO DO SALÁRIO	Salário Base	Sal. Contribuição	Total de Vencimentos	Total de Descontos
	1.039,00	1.299,91	1.549,91	103,99

Base Cál. F.G.T.S	F.G.T.S do Mês	Base Cál. I.R.	LÍQUIDO A RECEBER
1.299,91	103,99	1.195,92	**1.445,92**

DECLARO TER RECEBIDO A IMPORTÂNCIA LÍQUIDA DISCRIMINADA NESTE RECIBO

DATA

ASSINATURA DO FUNCIONARIO

Modelo Fixo Gráfico - 2 Vias

2º via/Empregador

CONFERE COM A ORIGINAL
Hospital Mahatma Gandhi

RECIBO DE PAGAMENTO DE SALÁRIO MENSAL

Competência: 02/2020

Empresa: 0001 HOSPITAL PSIQUIATRICO ESPIRITA MAHATMA GANDHI
Rua DUARTINA , 1311
Catanduva SP 15810-150 CNPJ: 47.078.019/0001-14

Divisão R.H.: 063.000.000

Função: AUXILIAR DE FARMACIA

Nº Reg.	Chapa	Nome
04326		**MARIA EDUARDA ORNAGHI DA SILVA**

Cód.	Descrição	Referência	Vencimentos	Descontos
001	SALÁRIO NORMAL	30,00	1.100,34	
004	DESCANSO SEMANAL REMUNERADO(A)		1,83	
011	ADICIONAL DE INSALUBRIDADE	20,00	236,67	
157	VALE ALIMENTAÇÃO		80,00	
195	VALE TRANSPORTE		170,00	
209	ADICIONAL NOTURNO 30%	6,00	11,00	
101	I.N.S.S.	8,00		107,98

RESUMO DO SALÁRIO	Salário Base	Sal. Contribuição	Total de Vencimentos	Total de Descontos
	1.100,34	1.349,84	1.599,84	107,98

Base Cál. F.G.T.S	F.G.T.S do Mês	Base Cál. I.R.	LÍQUIDO A RECEBER
1.349,84	107,98	1.241,86	**1.491,86**

Modelo Fixo Gráfico - 2 Vias

1º via/Funcionário

RECIBO DE PAGAMENTO DE SALÁRIO MENSAL

Competência: 02/2020

Empresa: 0001 HOSPITAL PSIQUIATRICO ESPIRITA MAHATMA GANDHI
Rua DUARTINA , 1311
Catanduva SP 15810-150 CNPJ: 47.078.019/0001-14

Divisão R.H.: 063.000.000

Função: AUXILIAR DE FARMACIA

Nº Reg.	Chapa	Nome
04326		**MARIA EDUARDA ORNAGHI DA SILVA**

Cód.	Descrição	Referência	Vencimentos	Descontos
001	SALÁRIO NORMAL	30,00	1.100,34	
004	DESCANSO SEMANAL REMUNERADO(A)		1,83	
011	ADICIONAL DE INSALUBRIDADE	20,00	236,67	
157	VALE ALIMENTAÇÃO		80,00	
195	VALE TRANSPORTE		170,00	
209	ADICIONAL NOTURNO 30%	6,00	11,00	
101	I.N.S.S.	8,00		107,98

RESUMO DO SALÁRIO	Salário Base	Sal. Contribuição	Total de Vencimentos	Total de Descontos
	1.100,34	1.349,84	1.599,84	107,98

Base Cál. F.G.T.S	F.G.T.S do Mês	Base Cál. I.R.	LÍQUIDO A RECEBER
1.349,84	107,98	1.241,86	**1.491,86**

DECLARO TER RECEBIDO A IMPORTÂNCIA LÍQUIDA DISCRIMINADA NESTE RECIBO

DATA

ASSINATURA DO FUNCIONARIO

Modelo Fixo Gráfico - 2 Vias

2º via/Empregador

CONFERE COM A ORIGINAL
Hospital Mahatma Gandhi

RECIBO DE PAGAMENTO DE SALÁRIO MENSAL

Competência: 02/2020

Empresa: 0001 HOSPITAL PSIQUIATRICO ESPIRITA MAHATMA GANDHI
Rua DUARTINA , 1311
Catanduva SP 15810-150 CNPJ: 47.078.019/0001-14

Divisão R.H.: 063.000.000

Função: ENFERMEIRO

Nº Reg.	Chapa	Nome
02853		**MARILDA KIILL**

Cód.	Descrição	Referência	Vencimentos	Descontos
001	SALÁRIO NORMAL	30,00	3.012,71	
004	DESCANSO SEMANAL REMUNERADO(A)		132,23	
011	ADICIONAL DE INSALUBRIDADE	20,00	236,67	
038	HORA EXTRA 100%	12,00	401,70	
157	VALE ALIMENTAÇÃO		80,00	
195	VALE TRANSPORTE		170,00	
209	ADICIONAL NOTURNO 30%	78,00	391,65	
101	I.N.S.S.	11,00		459,24
190	I.R.R.F.	15,00		174,12

RESUMO DO SALÁRIO	Salário Base	Sal. Contribuição	Total de Vencimentos	Total de Descontos
	3.012,71	4.174,96	4.424,96	633,36

Base Cál. F.G.T.S	F.G.T.S do Mês	Base Cál. I.R.	LÍQUIDO A RECEBER
4.174,96	333,99	3.526,13	**3.791,60**

Modelo Fixo Gráfico - 2 Vias — 1º via/Funcionário

RECIBO DE PAGAMENTO DE SALÁRIO MENSAL

Competência: 02/2020

Empresa: 0001 HOSPITAL PSIQUIATRICO ESPIRITA MAHATMA GANDHI
Rua DUARTINA , 1311
Catanduva SP 15810-150 CNPJ: 47.078.019/0001-14

Divisão R.H.: 063.000.000

Função: ENFERMEIRO

Nº Reg.	Chapa	Nome
02853		**MARILDA KIILL**

Cód.	Descrição	Referência	Vencimentos	Descontos
001	SALÁRIO NORMAL	30,00	3.012,71	
004	DESCANSO SEMANAL REMUNERADO(A)		132,23	
011	ADICIONAL DE INSALUBRIDADE	20,00	236,67	
038	HORA EXTRA 100%	12,00	401,70	
157	VALE ALIMENTAÇÃO		80,00	
195	VALE TRANSPORTE		170,00	
209	ADICIONAL NOTURNO 30%	78,00	391,65	
101	I.N.S.S.	11,00		459,24
190	I.R.R.F.	15,00		174,12

RESUMO DO SALÁRIO	Salário Base	Sal. Contribuição	Total de Vencimentos	Total de Descontos
	3.012,71	4.174,96	4.424,96	633,36

Base Cál. F.G.T.S	F.G.T.S do Mês	Base Cál. I.R.	LÍQUIDO A RECEBER
4.174,96	333,99	3.526,13	**3.791,60**

DECLARO TER RECEBIDO A IMPORTÂNCIA LÍQUIDA DISCRIMINADA NESTE RECIBO

DATA _____ ASSINATURA DO FUNCIONARIO _____

Modelo Fixo Gráfico - 2 Vias — 2º via/Empregador

CONFERE COM A ORIGINAL
Hospital Mahatma Gandhi

RECIBO DE PAGAMENTO DE SALÁRIO MENSAL

Competência: 02/2020

Empresa: 0001 HOSPITAL PSIQUIATRICO ESPIRITA MAHATMA GANDHI
Rua DUARTINA , 1311
Catanduva SP 15810-150 CNPJ: 47.078.019/0001-14

Divisão R.H.: 063.000.000

Função: TECNICO ENFERMAGEM

Nº Reg.	Chapa	Nome
07825		**MARISA DE ANDRADE JARDIM**

Cód.	Descrição	Referência	Vencimentos	Descontos
001	SALÁRIO NORMAL	30,00	1.114,77	
011	ADICIONAL DE INSALUBRIDADE	20,00	236,67	
157	VALE ALIMENTAÇÃO		80,00	
195	VALE TRANSPORTE		170,00	
101	I.N.S.S.	8,00		108,11

RESUMO DO SALÁRIO	Salário Base	Sal. Contribuição	Total de Vencimentos	Total de Descontos
	1.114,77	1.351,44	1.601,44	108,11

Base Cál. F.G.T.S	F.G.T.S do Mês	Base Cál. I.R.	LÍQUIDO A RECEBER
1.351,44	108,11	1.243,33	**1.493,33**

Modelo Fixo Gráfico - 2 Vias

1º via/Funcionário

RECIBO DE PAGAMENTO DE SALÁRIO MENSAL

Competência: 02/2020

Empresa: 0001 HOSPITAL PSIQUIATRICO ESPIRITA MAHATMA GANDHI
Rua DUARTINA , 1311
Catanduva SP 15810-150 CNPJ: 47.078.019/0001-14

Divisão R.H.: 063.000.000

Função: TECNICO ENFERMAGEM

Nº Reg.	Chapa	Nome
07825		**MARISA DE ANDRADE JARDIM**

Cód.	Descrição	Referência	Vencimentos	Descontos
001	SALÁRIO NORMAL	30,00	1.114,77	
011	ADICIONAL DE INSALUBRIDADE	20,00	236,67	
157	VALE ALIMENTAÇÃO		80,00	
195	VALE TRANSPORTE		170,00	
101	I.N.S.S.	8,00		108,11

RESUMO DO SALÁRIO	Salário Base	Sal. Contribuição	Total de Vencimentos	Total de Descontos
	1.114,77	1.351,44	1.601,44	108,11

Base Cál. F.G.T.S	F.G.T.S do Mês	Base Cál. I.R.	LÍQUIDO A RECEBER
1.351,44	108,11	1.243,33	**1.493,33**

DECLARO TER RECEBIDO A IMPORTÂNCIA LÍQUIDA DISCRIMINADA NESTE RECIBO

DATA _____ ASSINATURA DO FUNCIONARIO _____

Modelo Fixo Gráfico - 2 Vias

2º via/Empregador

CONFERE COM A ORIGINAL
Hospital Mahatma Gandhi

RECIBO DE PAGAMENTO DE SALÁRIO MENSAL

Competência: 02/2020

Empresa
0001 HOSPITAL PSIQUIATRICO ESPIRITA MAHATMA GANDHI
Rua DUARTINA , 1311
Catanduva SP 15810-150 CNPJ: 47.078.019/0001-14

Divisão R.H.: 063.000.000

Função: ASSISTENTE MANUTENCA

Nº Reg.	Chapa	Nome
03569		**MATEUS MAXIMINO BRAGA**

Cód.	Descrição	Referência	Vencimentos	Descontos
001	SALÁRIO NORMAL	30,00	2.338,50	
011	ADICIONAL DE INSALUBRIDADE	20,00	236,67	
157	VALE ALIMENTAÇÃO		80,00	
195	VALE TRANSPORTE		170,00	
101	I.N.S.S.	9,00		231,76
190	I.R.R.F.	7,50		32,96

RESUMO DO SALÁRIO	Salário Base	Sal. Contribuição	Total de Vencimentos	Total de Descontos
	2.338,50	2.575,17	2.825,17	264,72

Base Cál. F.G.T.S	F.G.T.S do Mês	Base Cál. I.R.	LÍQUIDO A RECEBER
2.575,17	206,01	2.343,41	**2.560,45**

Modelo Fixo Gráfico - 2 Vias — 1º via/Funcionário

RECIBO DE PAGAMENTO DE SALÁRIO MENSAL

Competência: 02/2020

Empresa
0001 HOSPITAL PSIQUIATRICO ESPIRITA MAHATMA GANDHI
Rua DUARTINA , 1311
Catanduva SP 15810-150 CNPJ: 47.078.019/0001-14

Divisão R.H.: 063.000.000

Função: ASSISTENTE MANUTENCA

Nº Reg.	Chapa	Nome
03569		**MATEUS MAXIMINO BRAGA**

Cód.	Descrição	Referência	Vencimentos	Descontos
001	SALÁRIO NORMAL	30,00	2.338,50	
011	ADICIONAL DE INSALUBRIDADE	20,00	236,67	
157	VALE ALIMENTAÇÃO		80,00	
195	VALE TRANSPORTE		170,00	
101	I.N.S.S.	9,00		231,76
190	I.R.R.F.	7,50		32,96

RESUMO DO SALÁRIO	Salário Base	Sal. Contribuição	Total de Vencimentos	Total de Descontos
	2.338,50	2.575,17	2.825,17	264,72

Base Cál. F.G.T.S	F.G.T.S do Mês	Base Cál. I.R.	LÍQUIDO A RECEBER
2.575,17	206,01	2.343,41	**2.560,45**

DECLARO TER RECEBIDO A IMPORTÂNCIA LÍQUIDA DISCRIMINADA NESTE RECIBO

DATA _____ ASSINATURA DO FUNCIONARIO _____

Modelo Fixo Gráfico - 2 Vias — 2º via/Empregador

CONFERE COM A ORIGINAL
Hospital Mahatma Gandhi

RECIBO DE PAGAMENTO DE SALÁRIO MENSAL

Competência: 02/2020

Empresa: 0001 HOSPITAL PSIQUIATRICO ESPIRITA MAHATMA GANDHI
Rua DUARTINA , 1311
Catanduva SP 15810-150 CNPJ: 47.078.019/0001-14

Divisão R.H.: 063.000.000

Função: AUX ADMINISTRATIVO

Nº Reg.	Chapa	Nome
04313		**MATHEUS DE LIMA CIPOLA**

Cód.	Descrição	Referência	Vencimentos	Descontos
001	SALÁRIO NORMAL	30,00	1.100,34	
004	DESCANSO SEMANAL REMUNERADO(A)		23,84	
011	ADICIONAL DE INSALUBRIDADE	20,00	236,67	
157	VALE ALIMENTAÇÃO		80,00	
195	VALE TRANSPORTE		170,00	
209	ADICIONAL NOTURNO 30%	78,00	143,04	
101	I.N.S.S.	8,00		120,31

RESUMO DO SALÁRIO	Salário Base	Sal. Contribuição	Total de Vencimentos	Total de Descontos
	1.100,34	1.503,89	1.753,89	120,31

Base Cál. F.G.T.S	F.G.T.S do Mês	Base Cál. I.R.	LÍQUIDO A RECEBER
1.503,89	120,31	1.383,58	**1.633,58**

Modelo Fixo Gráfico - 2 Vias — 1º via/Funcionário

RECIBO DE PAGAMENTO DE SALÁRIO MENSAL

Competência: 02/2020

Empresa: 0001 HOSPITAL PSIQUIATRICO ESPIRITA MAHATMA GANDHI
Rua DUARTINA , 1311
Catanduva SP 15810-150 CNPJ: 47.078.019/0001-14

Divisão R.H.: 063.000.000

Função: AUX ADMINISTRATIVO

Nº Reg.	Chapa	Nome
04313		**MATHEUS DE LIMA CIPOLA**

Cód.	Descrição	Referência	Vencimentos	Descontos
001	SALÁRIO NORMAL	30,00	1.100,34	
004	DESCANSO SEMANAL REMUNERADO(A)		23,84	
011	ADICIONAL DE INSALUBRIDADE	20,00	236,67	
157	VALE ALIMENTAÇÃO		80,00	
195	VALE TRANSPORTE		170,00	
209	ADICIONAL NOTURNO 30%	78,00	143,04	
101	I.N.S.S.	8,00		120,31

RESUMO DO SALÁRIO	Salário Base	Sal. Contribuição	Total de Vencimentos	Total de Descontos
	1.100,34	1.503,89	1.753,89	120,31

Base Cál. F.G.T.S	F.G.T.S do Mês	Base Cál. I.R.	LÍQUIDO A RECEBER
1.503,89	120,31	1.383,58	**1.633,58**

DECLARO TER RECEBIDO A IMPORTÂNCIA LÍQUIDA DISCRIMINADA NESTE RECIBO

DATA _____ ASSINATURA DO FUNCIONARIO _____

Modelo Fixo Gráfico - 2 Vias — 2º via/Empregador

CONFERE COM A ORIGINAL
Hospital Mahatma Gandhi

RECIBO DE PAGAMENTO DE SALÁRIO MENSAL

Competência: 02/2020

Empresa: 0001 HOSPITAL PSIQUIATRICO ESPIRITA MAHATMA GANDHI
Rua DUARTINA , 1311
Catanduva SP 15810-150 CNPJ: 47.078.019/0001-14

Divisão R.H.: 063.000.000

Função: AUX ADMINISTRATIVO

Nº Reg.	Chapa	Nome
03575		**MEIRE APARECIDA BARBOSA VERISSIMO**

Cód.	Descrição	Referência	Vencimentos	Descontos
001	SALÁRIO NORMAL	30,00	1.100,34	
004	DESCANSO SEMANAL REMUNERADO(A)		5,50	
011	ADICIONAL DE INSALUBRIDADE	20,00	236,67	
157	VALE ALIMENTAÇÃO		80,00	
195	VALE TRANSPORTE		170,00	
209	ADICIONAL NOTURNO 30%	18,00	33,01	
101	I.N.S.S.	8,00		110,04

RESUMO DO SALÁRIO	Salário Base	Sal. Contribuição	Total de Vencimentos	Total de Descontos
	1.100,34	1.375,52	1.625,52	110,04

Base Cál. F.G.T.S	F.G.T.S do Mês	Base Cál. I.R.	LÍQUIDO A RECEBER
1.375,52	110,04	886,30	**1.515,48**

Modelo Fixo Gráfico - 2 Vias — 1º via/Funcionário

RECIBO DE PAGAMENTO DE SALÁRIO MENSAL

Competência: 02/2020

Empresa: 0001 HOSPITAL PSIQUIATRICO ESPIRITA MAHATMA GANDHI
Rua DUARTINA , 1311
Catanduva SP 15810-150 CNPJ: 47.078.019/0001-14

Divisão R.H.: 063.000.000

Função: AUX ADMINISTRATIVO

Nº Reg.	Chapa	Nome
03575		**MEIRE APARECIDA BARBOSA VERISSIMO**

Cód.	Descrição	Referência	Vencimentos	Descontos
001	SALÁRIO NORMAL	30,00	1.100,34	
004	DESCANSO SEMANAL REMUNERADO(A)		5,50	
011	ADICIONAL DE INSALUBRIDADE	20,00	236,67	
157	VALE ALIMENTAÇÃO		80,00	
195	VALE TRANSPORTE		170,00	
209	ADICIONAL NOTURNO 30%	18,00	33,01	
101	I.N.S.S.	8,00		110,04

RESUMO DO SALÁRIO	Salário Base	Sal. Contribuição	Total de Vencimentos	Total de Descontos
	1.100,34	1.375,52	1.625,52	110,04

Base Cál. F.G.T.S	F.G.T.S do Mês	Base Cál. I.R.	LÍQUIDO A RECEBER
1.375,52	110,04	886,30	**1.515,48**

DECLARO TER RECEBIDO A IMPORTÂNCIA LÍQUIDA DISCRIMINADA NESTE RECIBO

DATA _____ ASSINATURA DO FUNCIONARIO _____

Modelo Fixo Gráfico - 2 Vias — 2º via/Empregador

CONFERE COM A ORIGINAL
Hospital Mahatma Gandhi

0000456

RECIBO DE PAGAMENTO DE SALÁRIO MENSAL

Competência: 02/2020

Empresa: 0001 HOSPITAL PSIQUIATRICO ESPIRITA MAHATMA GANDHI
Rua DUARTINA , 1311
Catanduva SP 15810-150 CNPJ: 47.078.019/0001-14

Divisão R.H.: 063.000.000

Função: TECNICO DE ENFERMAGE

Nº Reg.	Chapa	Nome
06687		**MICHELLI LEONARDO**

Cód.	Descrição	Referência	Vencimentos	Descontos
001	SALÁRIO NORMAL	30,00	1.114,77	
004	DESCANSO SEMANAL REMUNERADO(A)		69,98	
011	ADICIONAL DE INSALUBRIDADE	20,00	236,67	
038	HORA EXTRA 100%	24,00	297,27	
157	VALE ALIMENTAÇÃO		80,00	
195	VALE TRANSPORTE		170,00	
209	ADICIONAL NOTURNO 30%	66,00	122,63	
101	I.N.S.S.	9,00		165,71

RESUMO DO SALÁRIO	Salário Base	Sal. Contribuição	Total de Vencimentos	Total de Descontos
	1.114,77	1.841,32	2.091,32	165,71

Base Cál. F.G.T.S	F.G.T.S do Mês	Base Cál. I.R.	LÍQUIDO A RECEBER
1.841,32	147,30	1.675,61	**1.925,61**

Modelo Fixo Gráfico - 2 Vias — 1º via/Funcionário

RECIBO DE PAGAMENTO DE SALÁRIO MENSAL

Competência: 02/2020

Empresa: 0001 HOSPITAL PSIQUIATRICO ESPIRITA MAHATMA GANDHI
Rua DUARTINA , 1311
Catanduva SP 15810-150 CNPJ: 47.078.019/0001-14

Divisão R.H.: 063.000.000

Função: TECNICO DE ENFERMAGE

Nº Reg.	Chapa	Nome
06687		**MICHELLI LEONARDO**

Cód.	Descrição	Referência	Vencimentos	Descontos
001	SALÁRIO NORMAL	30,00	1.114,77	
004	DESCANSO SEMANAL REMUNERADO(A)		69,98	
011	ADICIONAL DE INSALUBRIDADE	20,00	236,67	
038	HORA EXTRA 100%	24,00	297,27	
157	VALE ALIMENTAÇÃO		80,00	
195	VALE TRANSPORTE		170,00	
209	ADICIONAL NOTURNO 30%	66,00	122,63	
101	I.N.S.S.	9,00		165,71

RESUMO DO SALÁRIO	Salário Base	Sal. Contribuição	Total de Vencimentos	Total de Descontos
	1.114,77	1.841,32	2.091,32	165,71

Base Cál. F.G.T.S	F.G.T.S do Mês	Base Cál. I.R.	LÍQUIDO A RECEBER
1.841,32	147,30	1.675,61	**1.925,61**

DECLARO TER RECEBIDO A IMPORTÂNCIA LÍQUIDA DISCRIMINADA NESTE RECIBO

DATA _____ ASSINATURA DO FUNCIONARIO _____

Modelo Fixo Gráfico - 2 Vias — 2º via/Empregador

CONFERE COM A ORIGINAL
Hospital Mahatma Gandhi

RECIBO DE PAGAMENTO DE SALÁRIO MENSAL

Competência: 02/2020

Empresa
0001 HOSPITAL PSIQUIATRICO ESPIRITA MAHATMA GANDHI
Rua DUARTINA , 1311
Catanduva SP 15810-150 CNPJ: 47.078.019/0001-14

Divisão R.H.: 063.000.000

Função: TECNICO DE ENFERMAGE

Nº Reg.	Chapa	Nome
02860		**NAIR DA SILVA CAMILO**

Cód.	Descrição	Referência	Vencimentos	Descontos
001	SALÁRIO NORMAL	30,00	1.114,77	
004	DESCANSO SEMANAL REMUNERADO(A)		24,15	
011	ADICIONAL DE INSALUBRIDADE	20,00	236,67	
157	VALE ALIMENTAÇÃO		80,00	
195	VALE TRANSPORTE		170,00	
209	ADICIONAL NOTURNO 30%	78,00	144,92	
101	I.N.S.S.	8,00		121,64

RESUMO DO SALÁRIO	Salário Base	Sal. Contribuição	Total de Vencimentos	Total de Descontos
	1.114,77	1.520,51	1.770,51	121,64

Base Cál. F.G.T.S	F.G.T.S do Mês	Base Cál. I.R.	LÍQUIDO A RECEBER
1.520,51	121,64	1.398,87	**1.648,87**

Modelo Fixo Gráfico - 2 Vias

1º via/Funcionário

RECIBO DE PAGAMENTO DE SALÁRIO MENSAL

Competência: 02/2020

Empresa
0001 HOSPITAL PSIQUIATRICO ESPIRITA MAHATMA GANDHI
Rua DUARTINA , 1311
Catanduva SP 15810-150 CNPJ: 47.078.019/0001-14

Divisão R.H.: 063.000.000

Função: TECNICO DE ENFERMAGE

Nº Reg.	Chapa	Nome
02860		**NAIR DA SILVA CAMILO**

Cód.	Descrição	Referência	Vencimentos	Descontos
001	SALÁRIO NORMAL	30,00	1.114,77	
004	DESCANSO SEMANAL REMUNERADO(A)		24,15	
011	ADICIONAL DE INSALUBRIDADE	20,00	236,67	
157	VALE ALIMENTAÇÃO		80,00	
195	VALE TRANSPORTE		170,00	
209	ADICIONAL NOTURNO 30%	78,00	144,92	
101	I.N.S.S.	8,00		121,64

RESUMO DO SALÁRIO	Salário Base	Sal. Contribuição	Total de Vencimentos	Total de Descontos
	1.114,77	1.520,51	1.770,51	121,64

Base Cál. F.G.T.S	F.G.T.S do Mês	Base Cál. I.R.	LÍQUIDO A RECEBER
1.520,51	121,64	1.398,87	**1.648,87**

DECLARO TER RECEBIDO A IMPORTÂNCIA LÍQUIDA DISCRIMINADA NESTE RECIBO

DATA

ASSINATURA DO FUNCIONARIO

Modelo Fixo Gráfico - 2 Vias

2º via/Empregador

CONFERE COM A ORIGINAL
Hospital Mahatma Gandhi

RECIBO DE PAGAMENTO DE SALÁRIO MENSAL

Competência: 02/2020

Empresa
0001 HOSPITAL PSIQUIATRICO ESPIRITA MAHATMA GANDHI
Rua DUARTINA , 1311
Catanduva SP 15810-150 CNPJ: 47.078.019/0001-14

Divisão R.H.: 063.000.000

Função: TECNICO ENFERMAGEM

Nº Reg.	Chapa	Nome
07690		**NATALIA CRISTINA CORDEIRO**

Cód.	Descrição	Referência	Vencimentos	Descontos
001	SALÁRIO NORMAL	9,00	334,43	
011	ADICIONAL DE INSALUBRIDADE	20,00	55,22	
101	I.N.S.S.	8,00		25,22
142	FALTAS ATRASOS EM DIAS	2,00		74,32

RESUMO DO SALÁRIO	Salário Base	Sal. Contribuição	Total de Vencimentos	Total de Descontos
	1.114,77	315,33	389,65	99,54

Base Cál. F.G.T.S	F.G.T.S do Mês	Base Cál. I.R.	LÍQUIDO A RECEBER
315,33	25,22	290,11	**290,11**

Modelo Fixo Gráfico - 2 Vias — 1º via/Funcionário

RECIBO DE PAGAMENTO DE SALÁRIO MENSAL

Competência: 02/2020

Empresa
0001 HOSPITAL PSIQUIATRICO ESPIRITA MAHATMA GANDHI
Rua DUARTINA , 1311
Catanduva SP 15810-150 CNPJ: 47.078.019/0001-14

Divisão R.H.: 063.000.000

Função: TECNICO ENFERMAGEM

Nº Reg.	Chapa	Nome
07690		**NATALIA CRISTINA CORDEIRO**

Cód.	Descrição	Referência	Vencimentos	Descontos
001	SALÁRIO NORMAL	9,00	334,43	
011	ADICIONAL DE INSALUBRIDADE	20,00	55,22	
101	I.N.S.S.	8,00		25,22
142	FALTAS ATRASOS EM DIAS	2,00		74,32

RESUMO DO SALÁRIO	Salário Base	Sal. Contribuição	Total de Vencimentos	Total de Descontos
	1.114,77	315,33	389,65	99,54

Base Cál. F.G.T.S	F.G.T.S do Mês	Base Cál. I.R.	LÍQUIDO A RECEBER
315,33	25,22	290,11	**290,11**

DECLARO TER RECEBIDO A IMPORTÂNCIA LÍQUIDA DISCRIMINADA NESTE RECIBO

DATA _____ ASSINATURA DO FUNCIONARIO _____

Modelo Fixo Gráfico - 2 Vias — 2º via/Empregador

CONFERE COM A ORIGINAL
Hospital Mahatma Gandhi

RECIBO DE PAGAMENTO DE SALÁRIO MENSAL

Competência: 02/2020

Empresa: 0001 HOSPITAL PSIQUIATRICO ESPIRITA MAHATMA GANDHI
Rua DUARTINA , 1311
Catanduva SP 15810-150 CNPJ: 47.078.019/0001-14

Divisão R.H.: 063.000.000

Função: ENFERMEIRO

Nº Reg.	Chapa	Nome
04377		**NATHALIA GABRIELA FRANCHIN**

Cód.	Descrição	Referência	Vencimentos	Descontos
001	SALÁRIO NORMAL	30,00	3.012,71	
011	ADICIONAL DE INSALUBRIDADE	20,00	236,67	
157	VALE ALIMENTAÇÃO		80,00	
195	VALE TRANSPORTE		170,00	
101	I.N.S.S.	11,00		357,43
190	I.R.R.F.	7,50		45,66

RESUMO DO SALÁRIO	Salário Base	Sal. Contribuição	Total de Vencimentos	Total de Descontos
	3.012,71	3.249,38	3.499,38	403,09

Base Cál. F.G.T.S	F.G.T.S do Mês	Base Cál. I.R.	LÍQUIDO A RECEBER
3.249,38	259,95	2.512,77	**3.096,29**

Modelo Fixo Gráfico - 2 Vias — 1º via/Funcionário

RECIBO DE PAGAMENTO DE SALÁRIO MENSAL

Competência: 02/2020

Empresa: 0001 HOSPITAL PSIQUIATRICO ESPIRITA MAHATMA GANDHI
Rua DUARTINA , 1311
Catanduva SP 15810-150 CNPJ: 47.078.019/0001-14

Divisão R.H.: 063.000.000

Função: ENFERMEIRO

Nº Reg.	Chapa	Nome
04377		**NATHALIA GABRIELA FRANCHIN**

Cód.	Descrição	Referência	Vencimentos	Descontos
001	SALÁRIO NORMAL	30,00	3.012,71	
011	ADICIONAL DE INSALUBRIDADE	20,00	236,67	
157	VALE ALIMENTAÇÃO		80,00	
195	VALE TRANSPORTE		170,00	
101	I.N.S.S.	11,00		357,43
190	I.R.R.F.	7,50		45,66

RESUMO DO SALÁRIO	Salário Base	Sal. Contribuição	Total de Vencimentos	Total de Descontos
	3.012,71	3.249,38	3.499,38	403,09

Base Cál. F.G.T.S	F.G.T.S do Mês	Base Cál. I.R.	LÍQUIDO A RECEBER
3.249,38	259,95	2.512,77	**3.096,29**

DECLARO TER RECEBIDO A IMPORTÂNCIA LÍQUIDA DISCRIMINADA NESTE RECIBO

DATA _____ ASSINATURA DO FUNCIONARIO _____

Modelo Fixo Gráfico - 2 Vias — 2º via/Empregador

CONFERE COM A ORIGINAL
Hospital Mahatma Gandhi

RECIBO DE PAGAMENTO DE SALÁRIO MENSAL

Competência: 02/2020

Empresa: 0001 HOSPITAL PSIQUIATRICO ESPIRITA MAHATMA GANDHI
Rua DUARTINA , 1311
Catanduva SP 15810-150 CNPJ: 47.078.019/0001-14

Divisão R.H.: 063.000.000

Função: AUXILIAR DE RH

Nº Reg.	Chapa	Nome
03805		**NATHALIA VERGANI**

Cód.	Descrição	Referência	Vencimentos	Descontos
001	SALÁRIO NORMAL	30,00	2.530,86	
011	ADICIONAL DE INSALUBRIDADE	20,00	236,67	
157	VALE ALIMENTAÇÃO		80,00	
195	VALE TRANSPORTE		170,00	
101	I.N.S.S.	9,00		249,07
190	I.R.R.F.	7,50		46,08

RESUMO DO SALÁRIO	Salário Base	Sal. Contribuição	Total de Vencimentos	Total de Descontos
	2.530,86	2.767,53	3.017,53	295,15

Base Cál. F.G.T.S	F.G.T.S do Mês	Base Cál. I.R.	LÍQUIDO A RECEBER
2.767,53	221,40	2.518,46	**2.722,38**

Modelo Fixo Gráfico - 2 Vias

1º via/Funcionário

RECIBO DE PAGAMENTO DE SALÁRIO MENSAL

Competência: 02/2020

Empresa: 0001 HOSPITAL PSIQUIATRICO ESPIRITA MAHATMA GANDHI
Rua DUARTINA , 1311
Catanduva SP 15810-150 CNPJ: 47.078.019/0001-14

Divisão R.H.: 063.000.000

Função: AUXILIAR DE RH

Nº Reg.	Chapa	Nome
03805		**NATHALIA VERGANI**

Cód.	Descrição	Referência	Vencimentos	Descontos
001	SALÁRIO NORMAL	30,00	2.530,86	
011	ADICIONAL DE INSALUBRIDADE	20,00	236,67	
157	VALE ALIMENTAÇÃO		80,00	
195	VALE TRANSPORTE		170,00	
101	I.N.S.S.	9,00		249,07
190	I.R.R.F.	7,50		46,08

RESUMO DO SALÁRIO	Salário Base	Sal. Contribuição	Total de Vencimentos	Total de Descontos
	2.530,86	2.767,53	3.017,53	295,15

Base Cál. F.G.T.S	F.G.T.S do Mês	Base Cál. I.R.	LÍQUIDO A RECEBER
2.767,53	221,40	2.518,46	**2.722,38**

DECLARO TER RECEBIDO A IMPORTÂNCIA LÍQUIDA DISCRIMINADA NESTE RECIBO

DATA

ASSINATURA DO FUNCIONARIO

Modelo Fixo Gráfico - 2 Vias

2º via/Empregador

CONFERE COM A ORIGINAL
Hospital Mahatma Gandhi

RECIBO DE PAGAMENTO DE SALÁRIO MENSAL

Competência: 02/2020

Empresa: 0001 HOSPITAL PSIQUIATRICO ESPIRITA MAHATMA GANDHI
Rua DUARTINA , 1311
Catanduva SP 15810-150 CNPJ: 47.078.019/0001-14

Divisão R.H.: 063.000.000

Função: AUXILIAR SERV GERAIS

Nº Reg.	Chapa	Nome
02924		**NEIDE MARIA LOPES**

Cód.	Descrição	Referência	Vencimentos	Descontos
001	SALÁRIO NORMAL	30,00	1.039,00	
004	DESCANSO SEMANAL REMUNERADO(A)		1,73	
011	ADICIONAL DE INSALUBRIDADE	20,00	236,67	
157	VALE ALIMENTAÇÃO		80,00	
195	VALE TRANSPORTE		170,00	
209	ADICIONAL NOTURNO 30%	6,00	10,39	
101	I.N.S.S.	8,00		103,02

RESUMO DO SALÁRIO	Salário Base	Sal. Contribuição	Total de Vencimentos	Total de Descontos
	1.039,00	1.287,79	1.537,79	103,02

Base Cál. F.G.T.S	F.G.T.S do Mês	Base Cál. I.R.	LÍQUIDO A RECEBER
1.287,79	103,02	1.184,77	**1.434,77**

Modelo Fixo Gráfico - 2 Vias

1º via/Funcionário

RECIBO DE PAGAMENTO DE SALÁRIO MENSAL

Competência: 02/2020

Empresa: 0001 HOSPITAL PSIQUIATRICO ESPIRITA MAHATMA GANDHI
Rua DUARTINA , 1311
Catanduva SP 15810-150 CNPJ: 47.078.019/0001-14

Divisão R.H.: 063.000.000

Função: AUXILIAR SERV GERAIS

Nº Reg.	Chapa	Nome
02924		**NEIDE MARIA LOPES**

Cód.	Descrição	Referência	Vencimentos	Descontos
001	SALÁRIO NORMAL	30,00	1.039,00	
004	DESCANSO SEMANAL REMUNERADO(A)		1,73	
011	ADICIONAL DE INSALUBRIDADE	20,00	236,67	
157	VALE ALIMENTAÇÃO		80,00	
195	VALE TRANSPORTE		170,00	
209	ADICIONAL NOTURNO 30%	6,00	10,39	
101	I.N.S.S.	8,00		103,02

RESUMO DO SALÁRIO	Salário Base	Sal. Contribuição	Total de Vencimentos	Total de Descontos
	1.039,00	1.287,79	1.537,79	103,02

Base Cál. F.G.T.S	F.G.T.S do Mês	Base Cál. I.R.	LÍQUIDO A RECEBER
1.287,79	103,02	1.184,77	**1.434,77**

DECLARO TER RECEBIDO A IMPORTÂNCIA LÍQUIDA DISCRIMINADA NESTE RECIBO

DATA

ASSINATURA DO FUNCIONARIO

Modelo Fixo Gráfico - 2 Vias

2º via/Empregador

CONFERE COM A ORIGINAL
Hospital Mahatma Gandhi

RECIBO DE PAGAMENTO DE SALÁRIO MENSAL

Competência: 02/2020

Empresa: 0001 HOSPITAL PSIQUIATRICO ESPIRITA MAHATMA GANDHI
Rua DUARTINA , 1311
Catanduva SP 15810-150 CNPJ: 47.078.019/0001-14

Divisão R.H.: 063.000.000

Função: TECNICO DE ENFERMAGE

Nº Reg.	Chapa	Nome
02925		**NEUSA BATISTA DA SILVA**

Cód.	Descrição	Referência	Vencimentos	Descontos
001	SALÁRIO NORMAL	30,00	1.114,77	
004	DESCANSO SEMANAL REMUNERADO(A)		22,30	
011	ADICIONAL DE INSALUBRIDADE	20,00	236,67	
157	VALE ALIMENTAÇÃO		80,00	
195	VALE TRANSPORTE		170,00	
209	ADICIONAL NOTURNO 30%	72,00	133,77	
101	I.N.S.S.	8,00		120,60

RESUMO DO SALÁRIO	Salário Base	Sal. Contribuição	Total de Vencimentos	Total de Descontos
	1.114,77	1.507,51	1.757,51	120,60

Base Cál. F.G.T.S	F.G.T.S do Mês	Base Cál. I.R.	LÍQUIDO A RECEBER
1.507,51	120,60	1.197,32	**1.636,91**

Modelo Fixo Gráfico - 2 Vias

1º via/Funcionário

RECIBO DE PAGAMENTO DE SALÁRIO MENSAL

Competência: 02/2020

Empresa: 0001 HOSPITAL PSIQUIATRICO ESPIRITA MAHATMA GANDHI
Rua DUARTINA , 1311
Catanduva SP 15810-150 CNPJ: 47.078.019/0001-14

Divisão R.H.: 063.000.000

Função: TECNICO DE ENFERMAGE

Nº Reg.	Chapa	Nome
02925		**NEUSA BATISTA DA SILVA**

Cód.	Descrição	Referência	Vencimentos	Descontos
001	SALÁRIO NORMAL	30,00	1.114,77	
004	DESCANSO SEMANAL REMUNERADO(A)		22,30	
011	ADICIONAL DE INSALUBRIDADE	20,00	236,67	
157	VALE ALIMENTAÇÃO		80,00	
195	VALE TRANSPORTE		170,00	
209	ADICIONAL NOTURNO 30%	72,00	133,77	
101	I.N.S.S.	8,00		120,60

RESUMO DO SALÁRIO	Salário Base	Sal. Contribuição	Total de Vencimentos	Total de Descontos
	1.114,77	1.507,51	1.757,51	120,60

Base Cál. F.G.T.S	F.G.T.S do Mês	Base Cál. I.R.	LÍQUIDO A RECEBER
1.507,51	120,60	1.197,32	**1.636,91**

DECLARO TER RECEBIDO A IMPORTÂNCIA LÍQUIDA DISCRIMINADA NESTE RECIBO

DATA

ASSINATURA DO FUNCIONARIO

Modelo Fixo Gráfico - 2 Vias

2º via/Empregador

CONFERE COM A ORIGINAL
Hospital Mahatma Gandhi

0000463

RECIBO DE PAGAMENTO DE SALÁRIO MENSAL

Competência: 02/2020

Empresa: 0001 HOSPITAL PSIQUIATRICO ESPIRITA MAHATMA GANDHI
Rua DUARTINA , 1311
Catanduva SP 15810-150 CNPJ: 47.078.019/0001-14

Divisão R.H.: 063.000.000

Função: TECNICO DE ENFERMAGE

Nº Reg.	Chapa	Nome
04980		**NILDA DE CASTRO**

Cód.	Descrição	Referência	Vencimentos	Descontos
001	SALÁRIO NORMAL	30,00	1.114,77	
004	DESCANSO SEMANAL REMUNERADO(A)		47,07	
011	ADICIONAL DE INSALUBRIDADE	20,00	236,67	
038	HORA EXTRA 100%	12,00	148,64	
157	VALE ALIMENTAÇÃO		80,00	
195	VALE TRANSPORTE		170,00	
209	ADICIONAL NOTURNO 30%	72,00	133,77	
101	I.N.S.S.	8,00		134,47

RESUMO DO SALÁRIO	Salário Base	Sal. Contribuição	Total de Vencimentos	Total de Descontos
	1.114,77	1.680,92	1.930,92	134,47

Base Cál. F.G.T.S	F.G.T.S do Mês	Base Cál. I.R.	LÍQUIDO A RECEBER
1.680,92	134,47	1.546,45	**1.796,45**

Modelo Fixo Gráfico - 2 Vias — 1º via/Funcionário

RECIBO DE PAGAMENTO DE SALÁRIO MENSAL

Competência: 02/2020

Empresa: 0001 HOSPITAL PSIQUIATRICO ESPIRITA MAHATMA GANDHI
Rua DUARTINA , 1311
Catanduva SP 15810-150 CNPJ: 47.078.019/0001-14

Divisão R.H.: 063.000.000

Função: TECNICO DE ENFERMAGE

Nº Reg.	Chapa	Nome
04980		**NILDA DE CASTRO**

Cód.	Descrição	Referência	Vencimentos	Descontos
001	SALÁRIO NORMAL	30,00	1.114,77	
004	DESCANSO SEMANAL REMUNERADO(A)		47,07	
011	ADICIONAL DE INSALUBRIDADE	20,00	236,67	
038	HORA EXTRA 100%	12,00	148,64	
157	VALE ALIMENTAÇÃO		80,00	
195	VALE TRANSPORTE		170,00	
209	ADICIONAL NOTURNO 30%	72,00	133,77	
101	I.N.S.S.	8,00		134,47

RESUMO DO SALÁRIO	Salário Base	Sal. Contribuição	Total de Vencimentos	Total de Descontos
	1.114,77	1.680,92	1.930,92	134,47

Base Cál. F.G.T.S	F.G.T.S do Mês	Base Cál. I.R.	LÍQUIDO A RECEBER
1.680,92	134,47	1.546,45	**1.796,45**

DECLARO TER RECEBIDO A IMPORTÂNCIA LÍQUIDA DISCRIMINADA NESTE RECIBO

DATA _____ ASSINATURA DO FUNCIONARIO _____

Modelo Fixo Gráfico - 2 Vias — 2º via/Empregador

CONFERE COM A ORIGINAL
Hospital Mahatma Gandhi

RECIBO DE PAGAMENTO DE SALÁRIO MENSAL

Competência: 02/2020

Empresa: 0001 HOSPITAL PSIQUIATRICO ESPIRITA MAHATMA GANDHI
Rua DUARTINA , 1311
Catanduva SP 15810-150 CNPJ: 47.078.019/0001-14

Divisão R.H.: 063.000.000

Função: TECNICO DE ENFERMAGE

Nº Reg.	Chapa	Nome
07199		**RAFAEL ZUCCULARO**

Cód.	Descrição	Referência	Vencimentos	Descontos
001	SALÁRIO NORMAL	30,00	1.114,77	
004	DESCANSO SEMANAL REMUNERADO(A)		28,49	
011	ADICIONAL DE INSALUBRIDADE	20,00	236,67	
038	HORA EXTRA 100%	12,00	148,64	
157	VALE ALIMENTAÇÃO		80,00	
195	VALE TRANSPORTE		170,00	
209	ADICIONAL NOTURNO 30%	12,00	22,30	
101	I.N.S.S.	8,00		124,06

RESUMO DO SALÁRIO	Salário Base	Sal. Contribuição	Total de Vencimentos	Total de Descontos
	1.114,77	1.550,87	1.800,87	124,06

Base Cál. F.G.T.S	F.G.T.S do Mês	Base Cál. I.R.	LÍQUIDO A RECEBER
1.550,87	124,06	1.426,81	**1.676,81**

Modelo Fixo Gráfico - 2 Vias

1º via/Funcionário

RECIBO DE PAGAMENTO DE SALÁRIO MENSAL

Competência: 02/2020

Empresa: 0001 HOSPITAL PSIQUIATRICO ESPIRITA MAHATMA GANDHI
Rua DUARTINA , 1311
Catanduva SP 15810-150 CNPJ: 47.078.019/0001-14

Divisão R.H.: 063.000.000

Função: TECNICO DE ENFERMAGE

Nº Reg.	Chapa	Nome
07199		**RAFAEL ZUCCULARO**

Cód.	Descrição	Referência	Vencimentos	Descontos
001	SALÁRIO NORMAL	30,00	1.114,77	
004	DESCANSO SEMANAL REMUNERADO(A)		28,49	
011	ADICIONAL DE INSALUBRIDADE	20,00	236,67	
038	HORA EXTRA 100%	12,00	148,64	
157	VALE ALIMENTAÇÃO		80,00	
195	VALE TRANSPORTE		170,00	
209	ADICIONAL NOTURNO 30%	12,00	22,30	
101	I.N.S.S.	8,00		124,06

RESUMO DO SALÁRIO	Salário Base	Sal. Contribuição	Total de Vencimentos	Total de Descontos
	1.114,77	1.550,87	1.800,87	124,06

Base Cál. F.G.T.S	F.G.T.S do Mês	Base Cál. I.R.	LÍQUIDO A RECEBER
1.550,87	124,06	1.426,81	**1.676,81**

DECLARO TER RECEBIDO A IMPORTÂNCIA LÍQUIDA DISCRIMINADA NESTE RECIBO

DATA

ASSINATURA DO FUNCIONARIO

Modelo Fixo Gráfico - 2 Vias

2º via/Empregador

CONFERE COM A ORIGINAL
Hospital Mahatma Gandhi

RECIBO DE PAGAMENTO DE SALÁRIO MENSAL

Competência: 02/2020

Empresa
0001 HOSPITAL PSIQUIATRICO ESPIRITA MAHATMA GANDHI
Rua DUARTINA , 1311
Catanduva SP 15810-150 CNPJ: 47.078.019/0001-14

Divisão R.H.: 063.000.000

Função: TECNICO DE ENFERMAGE

Nº Reg.	Chapa	Nome
03570		**RAFAELA CAROLINA ALVES BAPTISTA**

Cód.	Descrição	Referência	Vencimentos	Descontos
001	SALÁRIO NORMAL	30,00	1.114,77	
011	ADICIONAL DE INSALUBRIDADE	20,00	236,67	
157	VALE ALIMENTAÇÃO		80,00	
195	VALE TRANSPORTE		170,00	
101	I.N.S.S.	8,00		108,11

RESUMO DO SALÁRIO	Salário Base	Sal. Contribuição	Total de Vencimentos	Total de Descontos
	1.114,77	1.351,44	1.601,44	108,11

Base Cál. F.G.T.S	F.G.T.S do Mês	Base Cál. I.R.	LÍQUIDO A RECEBER
1.351,44	108,11	1.243,33	**1.493,33**

Modelo Fixo Gráfico - 2 Vias

1º via/Funcionário

RECIBO DE PAGAMENTO DE SALÁRIO MENSAL

Competência: 02/2020

Empresa
0001 HOSPITAL PSIQUIATRICO ESPIRITA MAHATMA GANDHI
Rua DUARTINA , 1311
Catanduva SP 15810-150 CNPJ: 47.078.019/0001-14

Divisão R.H.: 063.000.000

Função: TECNICO DE ENFERMAGE

Nº Reg.	Chapa	Nome
03570		**RAFAELA CAROLINA ALVES BAPTISTA**

Cód.	Descrição	Referência	Vencimentos	Descontos
001	SALÁRIO NORMAL	30,00	1.114,77	
011	ADICIONAL DE INSALUBRIDADE	20,00	236,67	
157	VALE ALIMENTAÇÃO		80,00	
195	VALE TRANSPORTE		170,00	
101	I.N.S.S.	8,00		108,11

RESUMO DO SALÁRIO	Salário Base	Sal. Contribuição	Total de Vencimentos	Total de Descontos
	1.114,77	1.351,44	1.601,44	108,11

Base Cál. F.G.T.S	F.G.T.S do Mês	Base Cál. I.R.	LÍQUIDO A RECEBER
1.351,44	108,11	1.243,33	**1.493,33**

DECLARO TER RECEBIDO A IMPORTÂNCIA LÍQUIDA DISCRIMINADA NESTE RECIBO

DATA

ASSINATURA DO FUNCIONARIO

Modelo Fixo Gráfico - 2 Vias

2º via/Empregador

CONFERE COM A ORIGINAL
Hospital Mahatma Gandhi

RECIBO DE PAGAMENTO DE SALÁRIO MENSAL

Competência: 02/2020

Empresa
0001 HOSPITAL PSIQUIATRICO ESPIRITA MAHATMA GANDHI
Rua DUARTINA , 1311
Catanduva SP 15810-150 CNPJ: 47.078.019/0001-14

Divisão R.H.: 063.000.000

Função: ENFERMEIRO

Nº Reg.	Chapa	Nome
04370		**RICARDO MALDONADO DE SOUZA**

Cód.	Descrição	Referência	Vencimentos	Descontos
001	SALÁRIO NORMAL	30,00	3.012,71	
004	DESCANSO SEMANAL REMUNERADO(A)		76,99	
011	ADICIONAL DE INSALUBRIDADE	20,00	236,67	
038	HORA EXTRA 100%	12,00	401,70	
157	VALE ALIMENTAÇÃO		80,00	
195	VALE TRANSPORTE		170,00	
209	ADICIONAL NOTURNO 30%	12,00	60,25	
101	I.N.S.S.	11,00		416,71
190	I.R.R.F.	15,00		122,50

RESUMO DO SALÁRIO	Salário Base	Sal. Contribuição	Total de Vencimentos	Total de Descontos
	3.012,71	3.788,32	4.038,32	539,21

Base Cál. F.G.T.S	F.G.T.S do Mês	Base Cál. I.R.	LÍQUIDO A RECEBER
3.788,32	303,06	3.182,02	**3.499,11**

Modelo Fixo Gráfico - 2 Vias — 1º via/Funcionário

RECIBO DE PAGAMENTO DE SALÁRIO MENSAL

Competência: 02/2020

Empresa
0001 HOSPITAL PSIQUIATRICO ESPIRITA MAHATMA GANDHI
Rua DUARTINA , 1311
Catanduva SP 15810-150 CNPJ: 47.078.019/0001-14

Divisão R.H.: 063.000.000

Função: ENFERMEIRO

Nº Reg.	Chapa	Nome
04370		**RICARDO MALDONADO DE SOUZA**

Cód.	Descrição	Referência	Vencimentos	Descontos
001	SALÁRIO NORMAL	30,00	3.012,71	
004	DESCANSO SEMANAL REMUNERADO(A)		76,99	
011	ADICIONAL DE INSALUBRIDADE	20,00	236,67	
038	HORA EXTRA 100%	12,00	401,70	
157	VALE ALIMENTAÇÃO		80,00	
195	VALE TRANSPORTE		170,00	
209	ADICIONAL NOTURNO 30%	12,00	60,25	
101	I.N.S.S.	11,00		416,71
190	I.R.R.F.	15,00		122,50

RESUMO DO SALÁRIO	Salário Base	Sal. Contribuição	Total de Vencimentos	Total de Descontos
	3.012,71	3.788,32	4.038,32	539,21

Base Cál. F.G.T.S	F.G.T.S do Mês	Base Cál. I.R.	LÍQUIDO A RECEBER
3.788,32	303,06	3.182,02	**3.499,11**

DECLARO TER RECEBIDO A IMPORTÂNCIA LÍQUIDA DISCRIMINADA NESTE RECIBO

DATA _____ ASSINATURA DO FUNCIONARIO _____

Modelo Fixo Gráfico - 2 Vias — 2º via/Empregador

CONFERE COM A ORIGINAL
Hospital Mahatma Gandhi

RECIBO DE PAGAMENTO DE SALÁRIO MENSAL

Competência: 02/2020

Empresa: 0001 HOSPITAL PSIQUIATRICO ESPIRITA MAHATMA GANDHI
Rua DUARTINA , 1311
Catanduva SP 15810-150 CNPJ: 47.078.019/0001-14

Divisão R.H.: 063.000.000

Função: ENFERMEIRO

Nº Reg.	Chapa	Nome
02858		**RITA DE CASSIA SCARDUA**

Cód.	Descrição	Referência	Vencimentos	Descontos
001	SALÁRIO NORMAL	30,00	3.012,71	
004	DESCANSO SEMANAL REMUNERADO(A)		50,21	
011	ADICIONAL DE INSALUBRIDADE	20,00	236,67	
157	VALE ALIMENTAÇÃO		80,00	
195	VALE TRANSPORTE		170,00	
209	ADICIONAL NOTURNO 30%	60,00	301,27	
101	I.N.S.S.	11,00		396,09
190	I.R.R.F.	7,50		69,12

RESUMO DO SALÁRIO	Salário Base	Sal. Contribuição	Total de Vencimentos	Total de Descontos
	3.012,71	3.600,86	3.850,86	465,21

Base Cál. F.G.T.S	F.G.T.S do Mês	Base Cál. I.R.	LÍQUIDO A RECEBER
3.600,86	288,06	2.825,59	**3.385,65**

Modelo Fixo Gráfico - 2 Vias — 1º via/Funcionário

RECIBO DE PAGAMENTO DE SALÁRIO MENSAL

Competência: 02/2020

Empresa: 0001 HOSPITAL PSIQUIATRICO ESPIRITA MAHATMA GANDHI
Rua DUARTINA , 1311
Catanduva SP 15810-150 CNPJ: 47.078.019/0001-14

Divisão R.H.: 063.000.000

Função: ENFERMEIRO

Nº Reg.	Chapa	Nome
02858		**RITA DE CASSIA SCARDUA**

Cód.	Descrição	Referência	Vencimentos	Descontos
001	SALÁRIO NORMAL	30,00	3.012,71	
004	DESCANSO SEMANAL REMUNERADO(A)		50,21	
011	ADICIONAL DE INSALUBRIDADE	20,00	236,67	
157	VALE ALIMENTAÇÃO		80,00	
195	VALE TRANSPORTE		170,00	
209	ADICIONAL NOTURNO 30%	60,00	301,27	
101	I.N.S.S.	11,00		396,09
190	I.R.R.F.	7,50		69,12

RESUMO DO SALÁRIO	Salário Base	Sal. Contribuição	Total de Vencimentos	Total de Descontos
	3.012,71	3.600,86	3.850,86	465,21

Base Cál. F.G.T.S	F.G.T.S do Mês	Base Cál. I.R.	LÍQUIDO A RECEBER
3.600,86	288,06	2.825,59	**3.385,65**

DECLARO TER RECEBIDO A IMPORTÂNCIA LÍQUIDA DISCRIMINADA NESTE RECIBO

DATA _____ ASSINATURA DO FUNCIONARIO _____

Modelo Fixo Gráfico - 2 Vias — 2º via/Empregador

CONFERE COM A ORIGINAL
Hospital Mahatma Gandhi

RECIBO DE PAGAMENTO DE SALÁRIO MENSAL

Competência: 02/2020

Empresa: 0001 HOSPITAL PSIQUIATRICO ESPIRITA MAHATMA GANDHI
Rua DUARTINA , 1311
Catanduva SP 15810-150 CNPJ: 47.078.019/0001-14

Divisão R.H.: 063.000.000

Função: ENFERMEIRO

Nº Reg.	Chapa	Nome
07263		**RODRIGO PADILHA MEDEIROS**

Cód.	Descrição	Referência	Vencimentos	Descontos
001	SALÁRIO NORMAL	30,00	3.012,71	
004	DESCANSO SEMANAL REMUNERADO(A)		60,26	
011	ADICIONAL DE INSALUBRIDADE	20,00	236,67	
157	VALE ALIMENTAÇÃO		80,00	
195	VALE TRANSPORTE		170,00	
209	ADICIONAL NOTURNO 30%	72,00	361,53	
101	I.N.S.S.	11,00		403,82
190	I.R.R.F.	15,00		135,30

RESUMO DO SALÁRIO	Salário Base	Sal. Contribuição	Total de Vencimentos	Total de Descontos
	3.012,71	3.671,17	3.921,17	539,12

Base Cál. F.G.T.S	F.G.T.S do Mês	Base Cál. I.R.	LÍQUIDO A RECEBER
3.671,17	293,69	3.267,35	**3.382,05**

Modelo Fixo Gráfico - 2 Vias — 1º via/Funcionário

RECIBO DE PAGAMENTO DE SALÁRIO MENSAL

Competência: 02/2020

Empresa: 0001 HOSPITAL PSIQUIATRICO ESPIRITA MAHATMA GANDHI
Rua DUARTINA , 1311
Catanduva SP 15810-150 CNPJ: 47.078.019/0001-14

Divisão R.H.: 063.000.000

Função: ENFERMEIRO

Nº Reg.	Chapa	Nome
07263		**RODRIGO PADILHA MEDEIROS**

Cód.	Descrição	Referência	Vencimentos	Descontos
001	SALÁRIO NORMAL	30,00	3.012,71	
004	DESCANSO SEMANAL REMUNERADO(A)		60,26	
011	ADICIONAL DE INSALUBRIDADE	20,00	236,67	
157	VALE ALIMENTAÇÃO		80,00	
195	VALE TRANSPORTE		170,00	
209	ADICIONAL NOTURNO 30%	72,00	361,53	
101	I.N.S.S.	11,00		403,82
190	I.R.R.F.	15,00		135,30

RESUMO DO SALÁRIO	Salário Base	Sal. Contribuição	Total de Vencimentos	Total de Descontos
	3.012,71	3.671,17	3.921,17	539,12

Base Cál. F.G.T.S	F.G.T.S do Mês	Base Cál. I.R.	LÍQUIDO A RECEBER
3.671,17	293,69	3.267,35	**3.382,05**

DECLARO TER RECEBIDO A IMPORTÂNCIA LÍQUIDA DISCRIMINADA NESTE RECIBO

DATA _____ ASSINATURA DO FUNCIONARIO _____

Modelo Fixo Gráfico - 2 Vias — 2º via/Empregador

CONFERE COM A ORIGINAL
Hospital Mahatma Gandhi

RECIBO DE PAGAMENTO DE SALÁRIO MENSAL

Competência: 02/2020

Empresa: 0001 HOSPITAL PSIQUIATRICO ESPIRITA MAHATMA GANDHI
Rua DUARTINA , 1311
Catanduva SP 15810-150 CNPJ: 47.078.019/0001-14

Divisão R.H.: 063.000.000

Função: CONTR DE ACESSO

Nº Reg.	Chapa	Nome
06811		**ROGER LOURENCO ROSA**

Cód.	Descrição	Referência	Vencimentos	Descontos
001	SALÁRIO NORMAL	16,00	586,85	
004	DESCANSO SEMANAL REMUNERADO(A)		1,83	
011	ADICIONAL DE INSALUBRIDADE	20,00	110,44	
015	FÉRIAS		653,42	
017	ADICIONAL 1/3 DE FÉRIAS		217,81	
195	VALE TRANSPORTE		90,66	
209	ADICIONAL NOTURNO 30%	6,00	11,00	
101	I.N.S.S.	8,00		42,22
102	I.N.S.S. SOBRE FÉRIAS			78,41
115	FÉRIAS			792,82
142	FALTAS ATRASOS EM DIAS	2,00		73,36

RESUMO DO SALÁRIO	Salário Base	Sal. Contribuição	Total de Vencimentos	Total de Descontos
	1.100,34	1.507,99	1.672,01	986,81

Base Cál. F.G.T.S	F.G.T.S do Mês	Base Cál. I.R.	LÍQUIDO A RECEBER
1.507,99	120,63	404,95	**685,20**

Modelo Fixo Gráfico - 2 Vias — 1º via/Funcionário

RECIBO DE PAGAMENTO DE SALÁRIO MENSAL

Competência: 02/2020

Empresa: 0001 HOSPITAL PSIQUIATRICO ESPIRITA MAHATMA GANDHI
Rua DUARTINA , 1311
Catanduva SP 15810-150 CNPJ: 47.078.019/0001-14

Divisão R.H.: 063.000.000

Função: CONTR DE ACESSO

Nº Reg.	Chapa	Nome
06811		**ROGER LOURENCO ROSA**

Cód.	Descrição	Referência	Vencimentos	Descontos
001	SALÁRIO NORMAL	16,00	586,85	
004	DESCANSO SEMANAL REMUNERADO(A)		1,83	
011	ADICIONAL DE INSALUBRIDADE	20,00	110,44	
015	FÉRIAS		653,42	
017	ADICIONAL 1/3 DE FÉRIAS		217,81	
195	VALE TRANSPORTE		90,66	
209	ADICIONAL NOTURNO 30%	6,00	11,00	
101	I.N.S.S.	8,00		42,22
102	I.N.S.S. SOBRE FÉRIAS			78,41
115	FÉRIAS			792,82
142	FALTAS ATRASOS EM DIAS	2,00		73,36

RESUMO DO SALÁRIO	Salário Base	Sal. Contribuição	Total de Vencimentos	Total de Descontos
	1.100,34	1.507,99	1.672,01	986,81

Base Cál. F.G.T.S	F.G.T.S do Mês	Base Cál. I.R.	LÍQUIDO A RECEBER
1.507,99	120,63	404,95	**685,20**

DECLARO TER RECEBIDO A IMPORTÂNCIA LÍQUIDA DISCRIMINADA NESTE RECIBO

DATA _____ ASSINATURA DO FUNCIONARIO _____

Modelo Fixo Gráfico - 2 Vias — 2º via/Empregador

CONFERE COM A ORIGINAL
Hospital Mahatma Gandhi

RECIBO DE PAGAMENTO DE SALÁRIO MENSAL

Competência: 02/2020

Empresa: 0001 HOSPITAL PSIQUIATRICO ESPIRITA MAHATMA GANDHI
Rua DUARTINA , 1311
Catanduva SP 15810-150 CNPJ: 47.078.019/0001-14

Divisão R.H.: 063.000.000

Função: AUXILIAR SERV GERAIS

Nº Reg.	Chapa	Nome
07285		**ROGERIO APARECIDO DA SILVA**

Cód.	Descrição	Referência	Vencimentos	Descontos
001	SALÁRIO NORMAL	30,00	1.039,00	
004	DESCANSO SEMANAL REMUNERADO(A)		21,36	
011	ADICIONAL DE INSALUBRIDADE	20,00	236,67	
157	VALE ALIMENTAÇÃO		80,00	
195	VALE TRANSPORTE		170,00	
209	ADICIONAL NOTURNO 30%	74,00	128,14	
101	I.N.S.S.	8,00		114,01

RESUMO DO SALÁRIO	Salário Base	Sal. Contribuição	Total de Vencimentos	Total de Descontos
	1.039,00	1.425,17	1.675,17	114,01

Base Cál. F.G.T.S	F.G.T.S do Mês	Base Cál. I.R.	LÍQUIDO A RECEBER
1.425,17	114,01	1.121,57	**1.561,16**

Feliz Aniversario 14/03

Modelo Fixo Gráfico - 2 Vias — 1º via/Funcionário

RECIBO DE PAGAMENTO DE SALÁRIO MENSAL

Competência: 02/2020

Empresa: 0001 HOSPITAL PSIQUIATRICO ESPIRITA MAHATMA GANDHI
Rua DUARTINA , 1311
Catanduva SP 15810-150 CNPJ: 47.078.019/0001-14

Divisão R.H.: 063.000.000

Função: AUXILIAR SERV GERAIS

Nº Reg.	Chapa	Nome
07285		**ROGERIO APARECIDO DA SILVA**

Cód.	Descrição	Referência	Vencimentos	Descontos
001	SALÁRIO NORMAL	30,00	1.039,00	
004	DESCANSO SEMANAL REMUNERADO(A)		21,36	
011	ADICIONAL DE INSALUBRIDADE	20,00	236,67	
157	VALE ALIMENTAÇÃO		80,00	
195	VALE TRANSPORTE		170,00	
209	ADICIONAL NOTURNO 30%	74,00	128,14	
101	I.N.S.S.	8,00		114,01

RESUMO DO SALÁRIO	Salário Base	Sal. Contribuição	Total de Vencimentos	Total de Descontos
	1.039,00	1.425,17	1.675,17	114,01

Base Cál. F.G.T.S	F.G.T.S do Mês	Base Cál. I.R.	LÍQUIDO A RECEBER
1.425,17	114,01	1.121,57	**1.561,16**

Feliz Aniversario 14/03

DECLARO TER RECEBIDO A IMPORTÂNCIA LÍQUIDA DISCRIMINADA NESTE RECIBO

DATA _____ ASSINATURA DO FUNCIONARIO _____

Modelo Fixo Gráfico - 2 Vias — 2º via/Empregador

CONFERE COM A ORIGINAL
Hospital Mahatma Gandhi

RECIBO DE PAGAMENTO DE SALÁRIO MENSAL

Competência: 02/2020

Empresa: 0001 HOSPITAL PSIQUIATRICO ESPIRITA MAHATMA GANDHI
Rua DUARTINA , 1311
Catanduva SP 15810-150 CNPJ: 47.078.019/0001-14

Divisão R.H.: 063.000.000

Função: TECNICO ENFERMAGEM

Nº Reg.	Chapa	Nome
07689		**ROSANGELA PERPETUA FELICIANO**

Cód.	Descrição	Referência	Vencimentos	Descontos
001	SALÁRIO NORMAL	30,00	1.114,77	
004	DESCANSO SEMANAL REMUNERADO(A)		1,86	
011	ADICIONAL DE INSALUBRIDADE	20,00	236,67	
157	VALE ALIMENTAÇÃO		80,00	
195	VALE TRANSPORTE		170,00	
209	ADICIONAL NOTURNO 30%	6,00	11,15	
101	I.N.S.S.	8,00		109,15

RESUMO DO SALÁRIO	Salário Base	Sal. Contribuição	Total de Vencimentos	Total de Descontos
	1.114,77	1.364,45	1.614,45	109,15

Base Cál. F.G.T.S	F.G.T.S do Mês	Base Cál. I.R.	LÍQUIDO A RECEBER
1.364,45	109,15	876,12	**1.505,30**

Feliz Aniversario 30/03

Modelo Fixo Gráfico - 2 Vias — 1º via/Funcionário

RECIBO DE PAGAMENTO DE SALÁRIO MENSAL

Competência: 02/2020

Empresa: 0001 HOSPITAL PSIQUIATRICO ESPIRITA MAHATMA GANDHI
Rua DUARTINA , 1311
Catanduva SP 15810-150 CNPJ: 47.078.019/0001-14

Divisão R.H.: 063.000.000

Função: TECNICO ENFERMAGEM

Nº Reg.	Chapa	Nome
07689		**ROSANGELA PERPETUA FELICIANO**

Cód.	Descrição	Referência	Vencimentos	Descontos
001	SALÁRIO NORMAL	30,00	1.114,77	
004	DESCANSO SEMANAL REMUNERADO(A)		1,86	
011	ADICIONAL DE INSALUBRIDADE	20,00	236,67	
157	VALE ALIMENTAÇÃO		80,00	
195	VALE TRANSPORTE		170,00	
209	ADICIONAL NOTURNO 30%	6,00	11,15	
101	I.N.S.S.	8,00		109,15

RESUMO DO SALÁRIO	Salário Base	Sal. Contribuição	Total de Vencimentos	Total de Descontos
	1.114,77	1.364,45	1.614,45	109,15

Base Cál. F.G.T.S	F.G.T.S do Mês	Base Cál. I.R.	LÍQUIDO A RECEBER
1.364,45	109,15	876,12	**1.505,30**

Feliz Aniversario 30/03

DECLARO TER RECEBIDO A IMPORTÂNCIA LÍQUIDA DISCRIMINADA NESTE RECIBO

DATA _____ ASSINATURA DO FUNCIONARIO _____

Modelo Fixo Gráfico - 2 Vias — 2º via/Empregador

CONFERE COM A ORIGINAL
Hospital Mahatma Gandhi

RECIBO DE PAGAMENTO DE SALÁRIO MENSAL

Competência: 02/2020

Empresa: 0001 HOSPITAL PSIQUIATRICO ESPIRITA MAHATMA GANDHI
Rua DUARTINA , 1311
Catanduva SP 15810-150 CNPJ: 47.078.019/0001-14

Divisão R.H.: 063.000.000

Função: TECNICO DE ENFERMAGE

Nº Reg.	Chapa	Nome
06816		**ROSEMEIRE DA ROCHA FERREIRA**

Cód.	Descrição	Referência	Vencimentos	Descontos
001	SALÁRIO NORMAL	30,00	1.114,77	
004	DESCANSO SEMANAL REMUNERADO(A)		24,77	
011	ADICIONAL DE INSALUBRIDADE	20,00	236,67	
038	HORA EXTRA 100%	12,00	148,64	
157	VALE ALIMENTAÇÃO		80,00	
195	VALE TRANSPORTE		170,00	
101	I.N.S.S.	8,00		121,98

RESUMO DO SALÁRIO	Salário Base	Sal. Contribuição	Total de Vencimentos	Total de Descontos
	1.114,77	1.524,85	1.774,85	121,98

Base Cál. F.G.T.S	F.G.T.S do Mês	Base Cál. I.R.	LÍQUIDO A RECEBER
1.524,85	121,98	1.213,28	**1.652,87**

Modelo Fixo Gráfico - 2 Vias — 1º via/Funcionário

RECIBO DE PAGAMENTO DE SALÁRIO MENSAL

Competência: 02/2020

Empresa: 0001 HOSPITAL PSIQUIATRICO ESPIRITA MAHATMA GANDHI
Rua DUARTINA , 1311
Catanduva SP 15810-150 CNPJ: 47.078.019/0001-14

Divisão R.H.: 063.000.000

Função: TECNICO DE ENFERMAGE

Nº Reg.	Chapa	Nome
06816		**ROSEMEIRE DA ROCHA FERREIRA**

Cód.	Descrição	Referência	Vencimentos	Descontos
001	SALÁRIO NORMAL	30,00	1.114,77	
004	DESCANSO SEMANAL REMUNERADO(A)		24,77	
011	ADICIONAL DE INSALUBRIDADE	20,00	236,67	
038	HORA EXTRA 100%	12,00	148,64	
157	VALE ALIMENTAÇÃO		80,00	
195	VALE TRANSPORTE		170,00	
101	I.N.S.S.	8,00		121,98

RESUMO DO SALÁRIO	Salário Base	Sal. Contribuição	Total de Vencimentos	Total de Descontos
	1.114,77	1.524,85	1.774,85	121,98

Base Cál. F.G.T.S	F.G.T.S do Mês	Base Cál. I.R.	LÍQUIDO A RECEBER
1.524,85	121,98	1.213,28	**1.652,87**

DECLARO TER RECEBIDO A IMPORTÂNCIA LÍQUIDA DISCRIMINADA NESTE RECIBO

DATA _____ ASSINATURA DO FUNCIONARIO _____

Modelo Fixo Gráfico - 2 Vias — 2º via/Empregador

CONFERE COM A ORIGINAL
Hospital Mahatma Gandhi

RECIBO DE PAGAMENTO DE SALÁRIO MENSAL

Competência: 02/2020

Empresa: 0001 HOSPITAL PSIQUIATRICO ESPIRITA MAHATMA GANDHI
Rua DUARTINA , 1311
Catanduva SP 15810-150 CNPJ: 47.078.019/0001-14

Divisão R.H.: 063.000.000

Função: AUXILIAR DE COZINHA

Nº Reg.	Chapa	Nome
07188		**RUTE RAMOS NASCIMENTO**

Cód.	Descrição	Referência	Vencimentos	Descontos
001	SALÁRIO NORMAL	30,00	1.017,96	
011	ADICIONAL DE INSALUBRIDADE	20,00	236,67	
157	VALE ALIMENTAÇÃO		80,00	
195	VALE TRANSPORTE		170,00	
101	I.N.S.S.	8,00		100,37

RESUMO DO SALÁRIO	Salário Base	Sal. Contribuição	Total de Vencimentos	Total de Descontos
	1.017,96	1.254,63	1.504,63	100,37

Base Cál. F.G.T.S	F.G.T.S do Mês	Base Cál. I.R.	LÍQUIDO A RECEBER
1.254,63	100,37	1.154,26	**1.404,26**

Modelo Fixo Gráfico - 2 Vias — 1º via/Funcionário

RECIBO DE PAGAMENTO DE SALÁRIO MENSAL

Competência: 02/2020

Empresa: 0001 HOSPITAL PSIQUIATRICO ESPIRITA MAHATMA GANDHI
Rua DUARTINA , 1311
Catanduva SP 15810-150 CNPJ: 47.078.019/0001-14

Divisão R.H.: 063.000.000

Função: AUXILIAR DE COZINHA

Nº Reg.	Chapa	Nome
07188		**RUTE RAMOS NASCIMENTO**

Cód.	Descrição	Referência	Vencimentos	Descontos
001	SALÁRIO NORMAL	30,00	1.017,96	
011	ADICIONAL DE INSALUBRIDADE	20,00	236,67	
157	VALE ALIMENTAÇÃO		80,00	
195	VALE TRANSPORTE		170,00	
101	I.N.S.S.	8,00		100,37

RESUMO DO SALÁRIO	Salário Base	Sal. Contribuição	Total de Vencimentos	Total de Descontos
	1.017,96	1.254,63	1.504,63	100,37

Base Cál. F.G.T.S	F.G.T.S do Mês	Base Cál. I.R.	LÍQUIDO A RECEBER
1.254,63	100,37	1.154,26	**1.404,26**

DECLARO TER RECEBIDO A IMPORTÂNCIA LÍQUIDA DISCRIMINADA NESTE RECIBO

DATA _____ ASSINATURA DO FUNCIONARIO _____

Modelo Fixo Gráfico - 2 Vias — 2º via/Empregador

CONFERE COM A ORIGINAL
Hospital Mahatma Gandhi

RECIBO DE PAGAMENTO DE SALÁRIO MENSAL

Competência: 02/2020

Empresa: 0001 HOSPITAL PSIQUIATRICO ESPIRITA MAHATMA GANDHI
Rua DUARTINA , 1311
Catanduva SP 15810-150 CNPJ: 47.078.019/0001-14

Divisão R.H.: 063.000.000

Função: AUXILIAR DE FARMACIA

Nº Reg.	Chapa	Nome
03579		**SAMANTHA FERNANDA NOBRE**

Cód.	Descrição	Referência	Vencimentos	Descontos
001	SALÁRIO NORMAL	30,00	1.100,34	
004	DESCANSO SEMANAL REMUNERADO(A)		23,84	
011	ADICIONAL DE INSALUBRIDADE	20,00	236,67	
157	VALE ALIMENTAÇÃO		80,00	
195	VALE TRANSPORTE		170,00	
209	ADICIONAL NOTURNO 30%	78,00	143,04	
101	I.N.S.S.	8,00		120,31

RESUMO DO SALÁRIO	Salário Base	Sal. Contribuição	Total de Vencimentos	Total de Descontos
	1.100,34	1.503,89	1.753,89	120,31

Base Cál. F.G.T.S	F.G.T.S do Mês	Base Cál. I.R.	LÍQUIDO A RECEBER
1.503,89	120,31	1.193,99	**1.633,58**

Modelo Fixo Gráfico - 2 Vias — 1º via/Funcionário

RECIBO DE PAGAMENTO DE SALÁRIO MENSAL

Competência: 02/2020

Empresa: 0001 HOSPITAL PSIQUIATRICO ESPIRITA MAHATMA GANDHI
Rua DUARTINA , 1311
Catanduva SP 15810-150 CNPJ: 47.078.019/0001-14

Divisão R.H.: 063.000.000

Função: AUXILIAR DE FARMACIA

Nº Reg.	Chapa	Nome
03579		**SAMANTHA FERNANDA NOBRE**

Cód.	Descrição	Referência	Vencimentos	Descontos
001	SALÁRIO NORMAL	30,00	1.100,34	
004	DESCANSO SEMANAL REMUNERADO(A)		23,84	
011	ADICIONAL DE INSALUBRIDADE	20,00	236,67	
157	VALE ALIMENTAÇÃO		80,00	
195	VALE TRANSPORTE		170,00	
209	ADICIONAL NOTURNO 30%	78,00	143,04	
101	I.N.S.S.	8,00		120,31

RESUMO DO SALÁRIO	Salário Base	Sal. Contribuição	Total de Vencimentos	Total de Descontos
	1.100,34	1.503,89	1.753,89	120,31

Base Cál. F.G.T.S	F.G.T.S do Mês	Base Cál. I.R.	LÍQUIDO A RECEBER
1.503,89	120,31	1.193,99	**1.633,58**

DECLARO TER RECEBIDO A IMPORTÂNCIA LÍQUIDA DISCRIMINADA NESTE RECIBO

DATA _____ ASSINATURA DO FUNCIONARIO _____

Modelo Fixo Gráfico - 2 Vias — 2º via/Empregador

CONFERE COM A ORIGINAL
Hospital Mahatma Gandhi

RECIBO DE PAGAMENTO DE SALÁRIO MENSAL

Competência: 02/2020

Empresa: 0001 HOSPITAL PSIQUIATRICO ESPIRITA MAHATMA GANDHI
Rua DUARTINA , 1311
Catanduva SP 15810-150 CNPJ: 47.078.019/0001-14

Divisão R.H.: 063.000.000

Função: AUX ADMINISTRATIVO

Nº Reg.	Chapa	Nome
07823		**SARA PEREIRA RODRIGUES**

Cód.	Descrição	Referência	Vencimentos	Descontos
001	SALÁRIO NORMAL	30,00	1.100,34	
011	ADICIONAL DE INSALUBRIDADE	20,00	236,67	
157	VALE ALIMENTAÇÃO		80,00	
195	VALE TRANSPORTE		170,00	
101	I.N.S.S.	8,00		106,96

RESUMO DO SALÁRIO	Salário Base	Sal. Contribuição	Total de Vencimentos	Total de Descontos
	1.100,34	1.337,01	1.587,01	106,96

Base Cál. F.G.T.S	F.G.T.S do Mês	Base Cál. I.R.	LÍQUIDO A RECEBER
1.337,01	106,96	850,87	**1.480,05**

Modelo Fixo Gráfico - 2 Vias

1º via/Funcionário

RECIBO DE PAGAMENTO DE SALÁRIO MENSAL

Competência: 02/2020

Empresa: 0001 HOSPITAL PSIQUIATRICO ESPIRITA MAHATMA GANDHI
Rua DUARTINA , 1311
Catanduva SP 15810-150 CNPJ: 47.078.019/0001-14

Divisão R.H.: 063.000.000

Função: AUX ADMINISTRATIVO

Nº Reg.	Chapa	Nome
07823		**SARA PEREIRA RODRIGUES**

Cód.	Descrição	Referência	Vencimentos	Descontos
001	SALÁRIO NORMAL	30,00	1.100,34	
011	ADICIONAL DE INSALUBRIDADE	20,00	236,67	
157	VALE ALIMENTAÇÃO		80,00	
195	VALE TRANSPORTE		170,00	
101	I.N.S.S.	8,00		106,96

RESUMO DO SALÁRIO	Salário Base	Sal. Contribuição	Total de Vencimentos	Total de Descontos
	1.100,34	1.337,01	1.587,01	106,96

Base Cál. F.G.T.S	F.G.T.S do Mês	Base Cál. I.R.	LÍQUIDO A RECEBER
1.337,01	106,96	850,87	**1.480,05**

DECLARO TER RECEBIDO A IMPORTÂNCIA LÍQUIDA DISCRIMINADA NESTE RECIBO

DATA

ASSINATURA DO FUNCIONARIO

Modelo Fixo Gráfico - 2 Vias

2º via/Empregador

CONFERE COM A ORIGINAL
Hospital Mahatma Gandhi

RECIBO DE PAGAMENTO DE SALÁRIO MENSAL

Competência: 02/2020

Empresa: 0001 HOSPITAL PSIQUIATRICO ESPIRITA MAHATMA GANDHI
Rua DUARTINA , 1311
Catanduva SP 15810-150 CNPJ: 47.078.019/0001-14

Divisão R.H.: 063.000.000

Função: ENFERMEIRO

Nº Reg.	Chapa	Nome
04371		**SELMA FELIPE DA ROCHA**

Cód.	Descrição	Referência	Vencimentos	Descontos
001	SALÁRIO NORMAL	30,00	3.012,71	
011	ADICIONAL DE INSALUBRIDADE	20,00	236,67	
157	VALE ALIMENTAÇÃO		80,00	
195	VALE TRANSPORTE		170,00	
101	I.N.S.S.	11,00		357,43
190	I.R.R.F.	15,00		78,99

RESUMO DO SALÁRIO	Salário Base	Sal. Contribuição	Total de Vencimentos	Total de Descontos
	3.012,71	3.249,38	3.499,38	436,42

Base Cál. F.G.T.S	F.G.T.S do Mês	Base Cál. I.R.	LÍQUIDO A RECEBER
3.249,38	259,95	2.891,95	**3.062,96**

Modelo Fixo Gráfico - 2 Vias

1º via/Funcionário

RECIBO DE PAGAMENTO DE SALÁRIO MENSAL

Competência: 02/2020

Empresa: 0001 HOSPITAL PSIQUIATRICO ESPIRITA MAHATMA GANDHI
Rua DUARTINA , 1311
Catanduva SP 15810-150 CNPJ: 47.078.019/0001-14

Divisão R.H.: 063.000.000

Função: ENFERMEIRO

Nº Reg.	Chapa	Nome
04371		**SELMA FELIPE DA ROCHA**

Cód.	Descrição	Referência	Vencimentos	Descontos
001	SALÁRIO NORMAL	30,00	3.012,71	
011	ADICIONAL DE INSALUBRIDADE	20,00	236,67	
157	VALE ALIMENTAÇÃO		80,00	
195	VALE TRANSPORTE		170,00	
101	I.N.S.S.	11,00		357,43
190	I.R.R.F.	15,00		78,99

RESUMO DO SALÁRIO	Salário Base	Sal. Contribuição	Total de Vencimentos	Total de Descontos
	3.012,71	3.249,38	3.499,38	436,42

Base Cál. F.G.T.S	F.G.T.S do Mês	Base Cál. I.R.	LÍQUIDO A RECEBER
3.249,38	259,95	2.891,95	**3.062,96**

DECLARO TER RECEBIDO A IMPORTÂNCIA LÍQUIDA DISCRIMINADA NESTE RECIBO

DATA

ASSINATURA DO FUNCIONARIO

Modelo Fixo Gráfico - 2 Vias

2º via/Empregador

CONFERE COM A ORIGINAL
Hospital Mahatma Gandhi

RECIBO DE PAGAMENTO DE SALÁRIO MENSAL

Competência: 02/2020

Empresa
0001 HOSPITAL PSIQUIATRICO ESPIRITA MAHATMA GANDHI
Rua DUARTINA , 1311
Catanduva SP 15810-150 CNPJ: 47.078.019/0001-14

Divisão R.H.: 063.000.000

Função: TECNICO DE ENFERMAGE

Nº Reg.	Chapa	Nome
02923		**SILVANIA JORGE DOS SANTOS**

Cód.	Descrição	Referência	Vencimentos	Descontos
001	SALÁRIO NORMAL	30,00	1.114,77	
004	DESCANSO SEMANAL REMUNERADO(A)		26,01	
011	ADICIONAL DE INSALUBRIDADE	20,00	236,67	
157	VALE ALIMENTAÇÃO		80,00	
195	VALE TRANSPORTE		170,00	
209	ADICIONAL NOTURNO 30%	84,00	156,07	
101	I.N.S.S.	8,00		122,68

RESUMO DO SALÁRIO	Salário Base	Sal. Contribuição	Total de Vencimentos	Total de Descontos
	1.114,77	1.533,52	1.783,52	122,68

Base Cál. F.G.T.S	F.G.T.S do Mês	Base Cál. I.R.	LÍQUIDO A RECEBER
1.533,52	122,68	1.221,25	**1.660,84**

Modelo Fixo Gráfico - 2 Vias — 1º via/Funcionário

RECIBO DE PAGAMENTO DE SALÁRIO MENSAL

Competência: 02/2020

Empresa
0001 HOSPITAL PSIQUIATRICO ESPIRITA MAHATMA GANDHI
Rua DUARTINA , 1311
Catanduva SP 15810-150 CNPJ: 47.078.019/0001-14

Divisão R.H.: 063.000.000

Função: TECNICO DE ENFERMAGE

Nº Reg.	Chapa	Nome
02923		**SILVANIA JORGE DOS SANTOS**

Cód.	Descrição	Referência	Vencimentos	Descontos
001	SALÁRIO NORMAL	30,00	1.114,77	
004	DESCANSO SEMANAL REMUNERADO(A)		26,01	
011	ADICIONAL DE INSALUBRIDADE	20,00	236,67	
157	VALE ALIMENTAÇÃO		80,00	
195	VALE TRANSPORTE		170,00	
209	ADICIONAL NOTURNO 30%	84,00	156,07	
101	I.N.S.S.	8,00		122,68

RESUMO DO SALÁRIO	Salário Base	Sal. Contribuição	Total de Vencimentos	Total de Descontos
	1.114,77	1.533,52	1.783,52	122,68

Base Cál. F.G.T.S	F.G.T.S do Mês	Base Cál. I.R.	LÍQUIDO A RECEBER
1.533,52	122,68	1.221,25	**1.660,84**

DECLARO TER RECEBIDO A IMPORTÂNCIA LÍQUIDA DISCRIMINADA NESTE RECIBO

DATA _____ ASSINATURA DO FUNCIONARIO _____

Modelo Fixo Gráfico - 2 Vias — 2º via/Empregador

CONFERE COM A ORIGINAL
Hospital Mahatma Gandhi

RECIBO DE PAGAMENTO DE SALÁRIO MENSAL

Competência: 02/2020

Empresa: 0001 HOSPITAL PSIQUIATRICO ESPIRITA MAHATMA GANDHI
Rua DUARTINA , 1311
Catanduva SP 15810-150 CNPJ: 47.078.019/0001-14

Divisão R.H.: 063.000.000

Função: ENFERMEIRO

Nº Reg.	Chapa	Nome
07313		**SILVIO ALEX NOGUEIRA MADEIRO**

Cód.	Descrição	Referência	Vencimentos	Descontos
001	SALÁRIO NORMAL	30,00	3.012,71	
004	DESCANSO SEMANAL REMUNERADO(A)		10,04	
011	ADICIONAL DE INSALUBRIDADE	20,00	236,67	
157	VALE ALIMENTAÇÃO		80,00	
195	VALE TRANSPORTE		170,00	
209	ADICIONAL NOTURNO 30%	12,00	60,25	
101	I.N.S.S.	11,00		365,16
190	I.R.R.F.	15,00		88,38

RESUMO DO SALÁRIO	Salário Base	Sal. Contribuição	Total de Vencimentos	Total de Descontos
	3.012,71	3.319,67	3.569,67	453,54

Base Cál. F.G.T.S	F.G.T.S do Mês	Base Cál. I.R.	LÍQUIDO A RECEBER
3.319,67	265,57	2.954,51	**3.116,13**

Modelo Fixo Gráfico - 2 Vias — 1º via/Funcionário

RECIBO DE PAGAMENTO DE SALÁRIO MENSAL

Competência: 02/2020

Empresa: 0001 HOSPITAL PSIQUIATRICO ESPIRITA MAHATMA GANDHI
Rua DUARTINA , 1311
Catanduva SP 15810-150 CNPJ: 47.078.019/0001-14

Divisão R.H.: 063.000.000

Função: ENFERMEIRO

Nº Reg.	Chapa	Nome
07313		**SILVIO ALEX NOGUEIRA MADEIRO**

Cód.	Descrição	Referência	Vencimentos	Descontos
001	SALÁRIO NORMAL	30,00	3.012,71	
004	DESCANSO SEMANAL REMUNERADO(A)		10,04	
011	ADICIONAL DE INSALUBRIDADE	20,00	236,67	
157	VALE ALIMENTAÇÃO		80,00	
195	VALE TRANSPORTE		170,00	
209	ADICIONAL NOTURNO 30%	12,00	60,25	
101	I.N.S.S.	11,00		365,16
190	I.R.R.F.	15,00		88,38

RESUMO DO SALÁRIO	Salário Base	Sal. Contribuição	Total de Vencimentos	Total de Descontos
	3.012,71	3.319,67	3.569,67	453,54

Base Cál. F.G.T.S	F.G.T.S do Mês	Base Cál. I.R.	LÍQUIDO A RECEBER
3.319,67	265,57	2.954,51	**3.116,13**

DECLARO TER RECEBIDO A IMPORTÂNCIA LÍQUIDA DISCRIMINADA NESTE RECIBO

DATA _____ ASSINATURA DO FUNCIONARIO _____

Modelo Fixo Gráfico - 2 Vias — 2º via/Empregador

CONFERE COM A ORIGINAL
Hospital Mahatma Gandhi

RECIBO DE PAGAMENTO DE SALÁRIO MENSAL

Competência: 02/2020

Empresa
0001 HOSPITAL PSIQUIATRICO ESPIRITA MAHATMA GANDHI
Rua DUARTINA , 1311
Catanduva SP 15810-150 CNPJ: 47.078.019/0001-14

Divisão R.H.: 063.000.000

Função: TECNICO DE ENFERMAGE

Nº Reg.	Chapa	Nome
03582		**SIMONE MARIA DO NASCIMENTO DOS SANTOS**

Cód.	Descrição	Referência	Vencimentos	Descontos
001	SALÁRIO NORMAL	30,00	1.114,77	
011	ADICIONAL DE INSALUBRIDADE	20,00	236,67	
157	VALE ALIMENTAÇÃO		80,00	
195	VALE TRANSPORTE		170,00	
101	I.N.S.S.	8,00		108,11

RESUMO DO SALÁRIO	Salário Base	Sal. Contribuição	Total de Vencimentos	Total de Descontos
	1.114,77	1.351,44	1.601,44	108,11

Base Cál. F.G.T.S	F.G.T.S do Mês	Base Cál. I.R.	LÍQUIDO A RECEBER
1.351,44	108,11	1.053,74	**1.493,33**

Modelo Fixo Gráfico - 2 Vias

1º via/Funcionário

RECIBO DE PAGAMENTO DE SALÁRIO MENSAL

Competência: 02/2020

Empresa
0001 HOSPITAL PSIQUIATRICO ESPIRITA MAHATMA GANDHI
Rua DUARTINA , 1311
Catanduva SP 15810-150 CNPJ: 47.078.019/0001-14

Divisão R.H.: 063.000.000

Função: TECNICO DE ENFERMAGE

Nº Reg.	Chapa	Nome
03582		**SIMONE MARIA DO NASCIMENTO DOS SANTOS**

Cód.	Descrição	Referência	Vencimentos	Descontos
001	SALÁRIO NORMAL	30,00	1.114,77	
011	ADICIONAL DE INSALUBRIDADE	20,00	236,67	
157	VALE ALIMENTAÇÃO		80,00	
195	VALE TRANSPORTE		170,00	
101	I.N.S.S.	8,00		108,11

RESUMO DO SALÁRIO	Salário Base	Sal. Contribuição	Total de Vencimentos	Total de Descontos
	1.114,77	1.351,44	1.601,44	108,11

Base Cál. F.G.T.S	F.G.T.S do Mês	Base Cál. I.R.	LÍQUIDO A RECEBER
1.351,44	108,11	1.053,74	**1.493,33**

DECLARO TER RECEBIDO A IMPORTÂNCIA LÍQUIDA DISCRIMINADA NESTE RECIBO

DATA

ASSINATURA DO FUNCIONARIO

Modelo Fixo Gráfico - 2 Vias

2º via/Empregador

CONFERE COM A ORIGINAL
Hospital Mahatma Gandhi

RECIBO DE PAGAMENTO DE SALÁRIO MENSAL

Competência: 02/2020

Empresa: 0001 HOSPITAL PSIQUIATRICO ESPIRITA MAHATMA GANDHI
Rua DUARTINA , 1311
Catanduva SP 15810-150 CNPJ: 47.078.019/0001-14

Divisão R.H.: 063.000.000

Função: AUXILIAR SERV GERAIS

Nº Reg.	Chapa	Nome
02926		**SIRLEI DA SILVA GAZETA**

Cód.	Descrição	Referência	Vencimentos	Descontos
001	SALÁRIO NORMAL	30,00	1.039,00	
004	DESCANSO SEMANAL REMUNERADO(A)		1,73	
011	ADICIONAL DE INSALUBRIDADE	20,00	236,67	
157	VALE ALIMENTAÇÃO		80,00	
195	VALE TRANSPORTE		170,00	
209	ADICIONAL NOTURNO 30%	6,00	10,39	
101	I.N.S.S.	8,00		103,02

RESUMO DO SALÁRIO	Salário Base	Sal. Contribuição	Total de Vencimentos	Total de Descontos
	1.039,00	1.287,79	1.537,79	103,02

Base Cál. F.G.T.S	F.G.T.S do Mês	Base Cál. I.R.	LÍQUIDO A RECEBER
1.287,79	103,02	1.184,77	**1.434,77**

Modelo Fixo Gráfico - 2 Vias

1º via/Funcionário

RECIBO DE PAGAMENTO DE SALÁRIO MENSAL

Competência: 02/2020

Empresa: 0001 HOSPITAL PSIQUIATRICO ESPIRITA MAHATMA GANDHI
Rua DUARTINA , 1311
Catanduva SP 15810-150 CNPJ: 47.078.019/0001-14

Divisão R.H.: 063.000.000

Função: AUXILIAR SERV GERAIS

Nº Reg.	Chapa	Nome
02926		**SIRLEI DA SILVA GAZETA**

Cód.	Descrição	Referência	Vencimentos	Descontos
001	SALÁRIO NORMAL	30,00	1.039,00	
004	DESCANSO SEMANAL REMUNERADO(A)		1,73	
011	ADICIONAL DE INSALUBRIDADE	20,00	236,67	
157	VALE ALIMENTAÇÃO		80,00	
195	VALE TRANSPORTE		170,00	
209	ADICIONAL NOTURNO 30%	6,00	10,39	
101	I.N.S.S.	8,00		103,02

RESUMO DO SALÁRIO	Salário Base	Sal. Contribuição	Total de Vencimentos	Total de Descontos
	1.039,00	1.287,79	1.537,79	103,02

Base Cál. F.G.T.S	F.G.T.S do Mês	Base Cál. I.R.	LÍQUIDO A RECEBER
1.287,79	103,02	1.184,77	**1.434,77**

DECLARO TER RECEBIDO A IMPORTÂNCIA LÍQUIDA DISCRIMINADA NESTE RECIBO

DATA

ASSINATURA DO FUNCIONARIO

Modelo Fixo Gráfico - 2 Vias

2º via/Empregador

CONFERE COM A ORIGINAL
Hospital Mahatma Gandhi

RECIBO DE PAGAMENTO DE SALÁRIO MENSAL

Competência: 02/2020

Empresa: 0001 HOSPITAL PSIQUIATRICO ESPIRITA MAHATMA GANDHI
Rua DUARTINA , 1311
Catanduva SP 15810-150 CNPJ: 47.078.019/0001-14

Divisão R.H.: 063.000.000

Função: AUXILIAR DE COZINHA

Nº Reg.	Chapa	Nome
04391		**SIRLENIA BRAGA**

Cód.	Descrição	Referência	Vencimentos	Descontos
001	SALÁRIO NORMAL	30,00	1.017,96	
011	ADICIONAL DE INSALUBRIDADE	20,00	236,67	
157	VALE ALIMENTAÇÃO		80,00	
195	VALE TRANSPORTE		170,00	
101	I.N.S.S.	8,00		100,37

RESUMO DO SALÁRIO	Salário Base	Sal. Contribuição	Total de Vencimentos	Total de Descontos
	1.017,96	1.254,63	1.504,63	100,37

Base Cál. F.G.T.S	F.G.T.S do Mês	Base Cál. I.R.	LÍQUIDO A RECEBER
1.254,63	100,37	964,67	**1.404,26**

Modelo Fixo Gráfico - 2 Vias — 1º via/Funcionário

RECIBO DE PAGAMENTO DE SALÁRIO MENSAL

Competência: 02/2020

Empresa: 0001 HOSPITAL PSIQUIATRICO ESPIRITA MAHATMA GANDHI
Rua DUARTINA , 1311
Catanduva SP 15810-150 CNPJ: 47.078.019/0001-14

Divisão R.H.: 063.000.000

Função: AUXILIAR DE COZINHA

Nº Reg.	Chapa	Nome
04391		**SIRLENIA BRAGA**

Cód.	Descrição	Referência	Vencimentos	Descontos
001	SALÁRIO NORMAL	30,00	1.017,96	
011	ADICIONAL DE INSALUBRIDADE	20,00	236,67	
157	VALE ALIMENTAÇÃO		80,00	
195	VALE TRANSPORTE		170,00	
101	I.N.S.S.	8,00		100,37

RESUMO DO SALÁRIO	Salário Base	Sal. Contribuição	Total de Vencimentos	Total de Descontos
	1.017,96	1.254,63	1.504,63	100,37

Base Cál. F.G.T.S	F.G.T.S do Mês	Base Cál. I.R.	LÍQUIDO A RECEBER
1.254,63	100,37	964,67	**1.404,26**

DECLARO TER RECEBIDO A IMPORTÂNCIA LÍQUIDA DISCRIMINADA NESTE RECIBO

DATA _____ ASSINATURA DO FUNCIONARIO _____

Modelo Fixo Gráfico - 2 Vias — 2º via/Empregador

CONFERE COM A ORIGINAL
Hospital Mahatma Gandhi

RECIBO DE PAGAMENTO DE SALÁRIO MENSAL

Competência: 02/2020

Empresa: 0001 HOSPITAL PSIQUIATRICO ESPIRITA MAHATMA GANDHI
Rua DUARTINA , 1311
Catanduva SP 15810-150 CNPJ: 47.078.019/0001-14

Divisão R.H.: 063.000.000

Função: AUXILIAR DE COZINHA

Nº Reg.	Chapa	Nome
03723		**TAMIRES DOS SANTOS SOUZA CARVALHO**

Cód.	Descrição	Referência	Vencimentos	Descontos
001	SALÁRIO NORMAL	30,00	1.017,96	
011	ADICIONAL DE INSALUBRIDADE	20,00	236,67	
157	VALE ALIMENTAÇÃO		80,00	
195	VALE TRANSPORTE		170,00	
101	I.N.S.S.	8,00		100,37

RESUMO DO SALÁRIO	Salário Base	Sal. Contribuição	Total de Vencimentos	Total de Descontos
	1.017,96	1.254,63	1.504,63	100,37

Base Cál. F.G.T.S	F.G.T.S do Mês	Base Cál. I.R.	LÍQUIDO A RECEBER
1.254,63	100,37	964,67	**1.404,26**

Modelo Fixo Gráfico - 2 Vias

1º via/Funcionário

RECIBO DE PAGAMENTO DE SALÁRIO MENSAL

Competência: 02/2020

Empresa: 0001 HOSPITAL PSIQUIATRICO ESPIRITA MAHATMA GANDHI
Rua DUARTINA , 1311
Catanduva SP 15810-150 CNPJ: 47.078.019/0001-14

Divisão R.H.: 063.000.000

Função: AUXILIAR DE COZINHA

Nº Reg.	Chapa	Nome
03723		**TAMIRES DOS SANTOS SOUZA CARVALHO**

Cód.	Descrição	Referência	Vencimentos	Descontos
001	SALÁRIO NORMAL	30,00	1.017,96	
011	ADICIONAL DE INSALUBRIDADE	20,00	236,67	
157	VALE ALIMENTAÇÃO		80,00	
195	VALE TRANSPORTE		170,00	
101	I.N.S.S.	8,00		100,37

RESUMO DO SALÁRIO	Salário Base	Sal. Contribuição	Total de Vencimentos	Total de Descontos
	1.017,96	1.254,63	1.504,63	100,37

Base Cál. F.G.T.S	F.G.T.S do Mês	Base Cál. I.R.	LÍQUIDO A RECEBER
1.254,63	100,37	964,67	**1.404,26**

DECLARO TER RECEBIDO A IMPORTÂNCIA LÍQUIDA DISCRIMINADA NESTE RECIBO

DATA

ASSINATURA DO FUNCIONARIO

Modelo Fixo Gráfico - 2 Vias

2º via/Empregador

CONFERE COM A ORIGINAL
Hospital Mahatma Gandhi

RECIBO DE PAGAMENTO DE SALÁRIO MENSAL

Competência: 02/2020

Empresa: 0001 HOSPITAL PSIQUIATRICO ESPIRITA MAHATMA GANDHI
Rua DUARTINA , 1311
Catanduva SP 15810-150 CNPJ: 47.078.019/0001-14

Divisão R.H.: 063.000.000

Função: ENFERMEIRO

Nº Reg.	Chapa	Nome
02927		**TAYNA BORTOLOSSE DE SOUZA**

Cód.	Descrição	Referência	Vencimentos	Descontos
001	SALÁRIO NORMAL	30,00	3.012,71	
004	DESCANSO SEMANAL REMUNERADO(A)		10,04	
011	ADICIONAL DE INSALUBRIDADE	20,00	236,67	
157	VALE ALIMENTAÇÃO		80,00	
195	VALE TRANSPORTE		170,00	
209	ADICIONAL NOTURNO 30%	12,00	60,25	
101	I.N.S.S.	11,00		365,16
190	I.R.R.F.	15,00		88,38

RESUMO DO SALÁRIO	Salário Base	Sal. Contribuição	Total de Vencimentos	Total de Descontos
	3.012,71	3.319,67	3.569,67	453,54

Base Cál. F.G.T.S	F.G.T.S do Mês	Base Cál. I.R.	LÍQUIDO A RECEBER
3.319,67	265,57	2.954,51	**3.116,13**

Modelo Fixo Gráfico - 2 Vias — 1º via/Funcionário

RECIBO DE PAGAMENTO DE SALÁRIO MENSAL

Competência: 02/2020

Empresa: 0001 HOSPITAL PSIQUIATRICO ESPIRITA MAHATMA GANDHI
Rua DUARTINA , 1311
Catanduva SP 15810-150 CNPJ: 47.078.019/0001-14

Divisão R.H.: 063.000.000

Função: ENFERMEIRO

Nº Reg.	Chapa	Nome
02927		**TAYNA BORTOLOSSE DE SOUZA**

Cód.	Descrição	Referência	Vencimentos	Descontos
001	SALÁRIO NORMAL	30,00	3.012,71	
004	DESCANSO SEMANAL REMUNERADO(A)		10,04	
011	ADICIONAL DE INSALUBRIDADE	20,00	236,67	
157	VALE ALIMENTAÇÃO		80,00	
195	VALE TRANSPORTE		170,00	
209	ADICIONAL NOTURNO 30%	12,00	60,25	
101	I.N.S.S.	11,00		365,16
190	I.R.R.F.	15,00		88,38

RESUMO DO SALÁRIO	Salário Base	Sal. Contribuição	Total de Vencimentos	Total de Descontos
	3.012,71	3.319,67	3.569,67	453,54

Base Cál. F.G.T.S	F.G.T.S do Mês	Base Cál. I.R.	LÍQUIDO A RECEBER
3.319,67	265,57	2.954,51	**3.116,13**

DECLARO TER RECEBIDO A IMPORTÂNCIA LÍQUIDA DISCRIMINADA NESTE RECIBO

DATA _____ ASSINATURA DO FUNCIONARIO _____

Modelo Fixo Gráfico - 2 Vias — 2º via/Empregador

CONFERE COM A ORIGINAL
Hospital Mahatma Gandhi

RECIBO DE PAGAMENTO DE SALÁRIO MENSAL

Competência: 02/2020

Empresa
0001 HOSPITAL PSIQUIATRICO ESPIRITA MAHATMA GANDHI
Rua DUARTINA , 1311
Catanduva SP 15810-150 CNPJ: 47.078.019/0001-14

Divisão R.H.: 063.000.000

Função: AUXILIAR SERV GERAIS

Nº Reg.	Chapa	Nome
02928		**TERESA VIEIRA DA SILVA**

Cód.	Descrição	Referência	Vencimentos	Descontos
001	SALÁRIO NORMAL	30,00	1.039,00	
011	ADICIONAL DE INSALUBRIDADE	20,00	236,67	
157	VALE ALIMENTAÇÃO		80,00	
195	VALE TRANSPORTE		170,00	
101	I.N.S.S.	8,00		102,05

RESUMO DO SALÁRIO	Salário Base	Sal. Contribuição	Total de Vencimentos	Total de Descontos
	1.039,00	1.275,67	1.525,67	102,05

Base Cál. F.G.T.S	F.G.T.S do Mês	Base Cál. I.R.	LÍQUIDO A RECEBER
1.275,67	102,05	1.173,62	**1.423,62**

Feliz Aniversario 02/03

Modelo Fixo Gráfico - 2 Vias

1º via/Funcionário

RECIBO DE PAGAMENTO DE SALÁRIO MENSAL

Competência: 02/2020

Empresa
0001 HOSPITAL PSIQUIATRICO ESPIRITA MAHATMA GANDHI
Rua DUARTINA , 1311
Catanduva SP 15810-150 CNPJ: 47.078.019/0001-14

Divisão R.H.: 063.000.000

Função: AUXILIAR SERV GERAIS

Nº Reg.	Chapa	Nome
02928		**TERESA VIEIRA DA SILVA**

Cód.	Descrição	Referência	Vencimentos	Descontos
001	SALÁRIO NORMAL	30,00	1.039,00	
011	ADICIONAL DE INSALUBRIDADE	20,00	236,67	
157	VALE ALIMENTAÇÃO		80,00	
195	VALE TRANSPORTE		170,00	
101	I.N.S.S.	8,00		102,05

RESUMO DO SALÁRIO	Salário Base	Sal. Contribuição	Total de Vencimentos	Total de Descontos
	1.039,00	1.275,67	1.525,67	102,05

Base Cál. F.G.T.S	F.G.T.S do Mês	Base Cál. I.R.	LÍQUIDO A RECEBER
1.275,67	102,05	1.173,62	**1.423,62**

Feliz Aniversario 02/03

DECLARO TER RECEBIDO A IMPORTÂNCIA LÍQUIDA DISCRIMINADA NESTE RECIBO

DATA

ASSINATURA DO FUNCIONARIO

Modelo Fixo Gráfico - 2 Vias

2º via/Empregador

CONFERE COM A ORIGINAL
Hospital Mahatma Gandhi

RECIBO DE PAGAMENTO DE SALÁRIO MENSAL

Competência: 02/2020

Empresa: 0001 HOSPITAL PSIQUIATRICO ESPIRITA MAHATMA GANDHI
Rua DUARTINA , 1311
Catanduva SP 15810-150 CNPJ: 47.078.019/0001-14

Divisão R.H.: 063.000.000

Função: CONTR DE ACESSO

Nº Reg.	Chapa	Nome
04995		**TIAGO MACHADO DE ANDRADE**

Cód.	Descrição	Referência	Vencimentos	Descontos
001	SALÁRIO NORMAL	30,00	1.100,34	
004	DESCANSO SEMANAL REMUNERADO(A)		23,84	
011	ADICIONAL DE INSALUBRIDADE	20,00	236,67	
157	VALE ALIMENTAÇÃO		80,00	
195	VALE TRANSPORTE		170,00	
209	ADICIONAL NOTURNO 30%	78,00	143,04	
101	I.N.S.S.	8,00		120,31

RESUMO DO SALÁRIO	Salário Base	Sal. Contribuição	Total de Vencimentos	Total de Descontos
	1.100,34	1.503,89	1.753,89	120,31

Base Cál. F.G.T.S	F.G.T.S do Mês	Base Cál. I.R.	LÍQUIDO A RECEBER
1.503,89	120,31	1.383,58	**1.633,58**

Modelo Fixo Gráfico - 2 Vias

1º via/Funcionário

RECIBO DE PAGAMENTO DE SALÁRIO MENSAL

Competência: 02/2020

Empresa: 0001 HOSPITAL PSIQUIATRICO ESPIRITA MAHATMA GANDHI
Rua DUARTINA , 1311
Catanduva SP 15810-150 CNPJ: 47.078.019/0001-14

Divisão R.H.: 063.000.000

Função: CONTR DE ACESSO

Nº Reg.	Chapa	Nome
04995		**TIAGO MACHADO DE ANDRADE**

Cód.	Descrição	Referência	Vencimentos	Descontos
001	SALÁRIO NORMAL	30,00	1.100,34	
004	DESCANSO SEMANAL REMUNERADO(A)		23,84	
011	ADICIONAL DE INSALUBRIDADE	20,00	236,67	
157	VALE ALIMENTAÇÃO		80,00	
195	VALE TRANSPORTE		170,00	
209	ADICIONAL NOTURNO 30%	78,00	143,04	
101	I.N.S.S.	8,00		120,31

RESUMO DO SALÁRIO	Salário Base	Sal. Contribuição	Total de Vencimentos	Total de Descontos
	1.100,34	1.503,89	1.753,89	120,31

Base Cál. F.G.T.S	F.G.T.S do Mês	Base Cál. I.R.	LÍQUIDO A RECEBER
1.503,89	120,31	1.383,58	**1.633,58**

DECLARO TER RECEBIDO A IMPORTÂNCIA LÍQUIDA DISCRIMINADA NESTE RECIBO

DATA

ASSINATURA DO FUNCIONARIO

Modelo Fixo Gráfico - 2 Vias

2º via/Empregador

CONFERE COM A ORIGINAL
Hospital Mahatma Gandhi

RECIBO DE PAGAMENTO DE SALÁRIO MENSAL

Competência: 02/2020

Empresa
0001 HOSPITAL PSIQUIATRICO ESPIRITA MAHATMA GANDHI
Rua DUARTINA , 1311
Catanduva SP 15810-150 CNPJ: 47.078.019/0001-14

Divisão R.H.: 063.000.000

Função: TECNICO DE ENFERMAGE

Nº Reg.	Chapa	Nome
02929		**VALERIA BIANCARDE DA SILVA**

Cód.	Descrição	Referência	Vencimentos	Descontos
001	SALÁRIO NORMAL	30,00	1.114,77	
004	DESCANSO SEMANAL REMUNERADO(A)		21,99	
011	ADICIONAL DE INSALUBRIDADE	20,00	236,67	
157	VALE ALIMENTAÇÃO		80,00	
195	VALE TRANSPORTE		170,00	
209	ADICIONAL NOTURNO 30%	71,00	131,92	
101	I.N.S.S.	8,00		120,42

RESUMO DO SALÁRIO	Salário Base	Sal. Contribuição	Total de Vencimentos	Total de Descontos
	1.114,77	1.505,35	1.755,35	120,42

Base Cál. F.G.T.S	F.G.T.S do Mês	Base Cál. I.R.	LÍQUIDO A RECEBER
1.505,35	120,42	1.195,34	**1.634,93**

Modelo Fixo Gráfico - 2 Vias

1º via/Funcionário

RECIBO DE PAGAMENTO DE SALÁRIO MENSAL

Competência: 02/2020

Empresa
0001 HOSPITAL PSIQUIATRICO ESPIRITA MAHATMA GANDHI
Rua DUARTINA , 1311
Catanduva SP 15810-150 CNPJ: 47.078.019/0001-14

Divisão R.H.: 063.000.000

Função: TECNICO DE ENFERMAGE

Nº Reg.	Chapa	Nome
02929		**VALERIA BIANCARDE DA SILVA**

Cód.	Descrição	Referência	Vencimentos	Descontos
001	SALÁRIO NORMAL	30,00	1.114,77	
004	DESCANSO SEMANAL REMUNERADO(A)		21,99	
011	ADICIONAL DE INSALUBRIDADE	20,00	236,67	
157	VALE ALIMENTAÇÃO		80,00	
195	VALE TRANSPORTE		170,00	
209	ADICIONAL NOTURNO 30%	71,00	131,92	
101	I.N.S.S.	8,00		120,42

RESUMO DO SALÁRIO	Salário Base	Sal. Contribuição	Total de Vencimentos	Total de Descontos
	1.114,77	1.505,35	1.755,35	120,42

Base Cál. F.G.T.S	F.G.T.S do Mês	Base Cál. I.R.	LÍQUIDO A RECEBER
1.505,35	120,42	1.195,34	**1.634,93**

DECLARO TER RECEBIDO A IMPORTÂNCIA LÍQUIDA DISCRIMINADA NESTE RECIBO

DATA

ASSINATURA DO FUNCIONARIO

Modelo Fixo Gráfico - 2 Vias

2º via/Empregador

CONFERE COM A ORIGINAL
Hospital Mahatma Gandhi

RECIBO DE PAGAMENTO DE SALÁRIO MENSAL

Competência: 02/2020

Empresa: 0001 HOSPITAL PSIQUIATRICO ESPIRITA MAHATMA GANDHI
Rua DUARTINA , 1311
Catanduva SP 15810-150 CNPJ: 47.078.019/0001-14

Divisão R.H.: 063.000.000

Função: TECNICO DE ENFERMAGE

Nº Reg.	Chapa	Nome
03567		**VALQUIRIA DE SOUZA**

Cód.	Descrição	Referência	Vencimentos	Descontos
001	SALÁRIO NORMAL	30,00	1.114,77	
004	DESCANSO SEMANAL REMUNERADO(A)		24,77	
011	ADICIONAL DE INSALUBRIDADE	20,00	236,67	
038	HORA EXTRA 100%	12,00	148,64	
157	VALE ALIMENTAÇÃO		80,00	
195	VALE TRANSPORTE		170,00	
101	I.N.S.S.	8,00		121,98

RESUMO DO SALÁRIO	Salário Base	Sal. Contribuição	Total de Vencimentos	Total de Descontos
	1.114,77	1.524,85	1.774,85	121,98

Base Cál. F.G.T.S	F.G.T.S do Mês	Base Cál. I.R.	LÍQUIDO A RECEBER
1.524,85	121,98	1.213,28	**1.652,87**

Modelo Fixo Gráfico - 2 Vias — 1º via/Funcionário

RECIBO DE PAGAMENTO DE SALÁRIO MENSAL

Competência: 02/2020

Empresa: 0001 HOSPITAL PSIQUIATRICO ESPIRITA MAHATMA GANDHI
Rua DUARTINA , 1311
Catanduva SP 15810-150 CNPJ: 47.078.019/0001-14

Divisão R.H.: 063.000.000

Função: TECNICO DE ENFERMAGE

Nº Reg.	Chapa	Nome
03567		**VALQUIRIA DE SOUZA**

Cód.	Descrição	Referência	Vencimentos	Descontos
001	SALÁRIO NORMAL	30,00	1.114,77	
004	DESCANSO SEMANAL REMUNERADO(A)		24,77	
011	ADICIONAL DE INSALUBRIDADE	20,00	236,67	
038	HORA EXTRA 100%	12,00	148,64	
157	VALE ALIMENTAÇÃO		80,00	
195	VALE TRANSPORTE		170,00	
101	I.N.S.S.	8,00		121,98

RESUMO DO SALÁRIO	Salário Base	Sal. Contribuição	Total de Vencimentos	Total de Descontos
	1.114,77	1.524,85	1.774,85	121,98

Base Cál. F.G.T.S	F.G.T.S do Mês	Base Cál. I.R.	LÍQUIDO A RECEBER
1.524,85	121,98	1.213,28	**1.652,87**

DECLARO TER RECEBIDO A IMPORTÂNCIA LÍQUIDA DISCRIMINADA NESTE RECIBO

DATA _____ ASSINATURA DO FUNCIONARIO _____

Modelo Fixo Gráfico - 2 Vias — 2º via/Empregador

CONFERE COM A ORIGINAL
Hospital Mahatma Gandhi

RECIBO DE PAGAMENTO DE SALÁRIO MENSAL

Competência: 02/2020

Empresa: 0001 HOSPITAL PSIQUIATRICO ESPIRITA MAHATMA GANDHI
Rua DUARTINA , 1311
Catanduva SP 15810-150 CNPJ: 47.078.019/0001-14

Divisão R.H.: 063.000.000

Função: TECNICO INFORMATICA

Nº Reg.	Chapa	Nome
03318		**VINICIUS LEOPOLDINO DE ANDRADE MIGLIORUCCI**

Cód.	Descrição	Referência	Vencimentos	Descontos
001	SALÁRIO NORMAL	30,00	2.460,29	
011	ADICIONAL DE INSALUBRIDADE	20,00	236,67	
157	VALE ALIMENTAÇÃO		80,00	
195	VALE TRANSPORTE		170,00	
101	I.N.S.S.	9,00		242,72
190	I.R.R.F.	7,50		41,27

RESUMO DO SALÁRIO	Salário Base	Sal. Contribuição	Total de Vencimentos	Total de Descontos
	2.460,29	2.696,96	2.946,96	283,99

Base Cál. F.G.T.S	F.G.T.S do Mês	Base Cál. I.R.	LÍQUIDO A RECEBER
2.696,96	215,75	2.454,24	**2.662,97**

Modelo Fixo Gráfico - 2 Vias — 1º via/Funcionário

RECIBO DE PAGAMENTO DE SALÁRIO MENSAL

Competência: 02/2020

Empresa: 0001 HOSPITAL PSIQUIATRICO ESPIRITA MAHATMA GANDHI
Rua DUARTINA , 1311
Catanduva SP 15810-150 CNPJ: 47.078.019/0001-14

Divisão R.H.: 063.000.000

Função: TECNICO INFORMATICA

Nº Reg. 03318 | Chapa | Nome: VINICIUS LEOPOLDINO DE ANDRADE MIGLIORUCCI

Cód.	Descrição	Referência	Vencimentos	Descontos
001	SALÁRIO NORMAL	30,00	2.460,29	
011	ADICIONAL DE INSALUBRIDADE	20,00	236,67	
157	VALE ALIMENTAÇÃO		80,00	
195	VALE TRANSPORTE		170,00	
101	I.N.S.S.	9,00		242,72
190	I.R.R.F.	7,50		41,27

RESUMO DO SALÁRIO	Salário Base	Sal. Contribuição	Total de Vencimentos	Total de Descontos
	2.460,29	2.696,96	2.946,96	283,99

Base Cál. F.G.T.S	F.G.T.S do Mês	Base Cál. I.R.	LÍQUIDO A RECEBER
2.696,96	215,75	2.454,24	**2.662,97**

DECLARO TER RECEBIDO A IMPORTÂNCIA LÍQUIDA DISCRIMINADA NESTE RECIBO

DATA _____ ASSINATURA DO FUNCIONARIO _____

Modelo Fixo Gráfico - 2 Vias — 2º via/Empregador

CONFERE COM A ORIGINAL Hospital Mahatma Gandhi

RECIBO DE PAGAMENTO DE SALÁRIO MENSAL

Competência: 02/2020

Empresa: 0001 HOSPITAL PSIQUIATRICO ESPIRITA MAHATMA GANDHI
Rua DUARTINA , 1311
Catanduva SP 15810-150 CNPJ: 47.078.019/0001-14

Divisão R.H.: 063.000.000

Função: ENFERMEIRO

Nº Reg.	Chapa	Nome
02933		**VINICIUS LUIZ VALADAO**

Cód.	Descrição	Referência	Vencimentos	Descontos
001	SALÁRIO NORMAL	30,00	3.012,71	
004	DESCANSO SEMANAL REMUNERADO(A)		60,26	
011	ADICIONAL DE INSALUBRIDADE	20,00	236,67	
157	VALE ALIMENTAÇÃO		80,00	
195	VALE TRANSPORTE		170,00	
209	ADICIONAL NOTURNO 30%	72,00	361,53	
101	I.N.S.S.	11,00		403,82
190	I.R.R.F.	15,00		135,30

RESUMO DO SALÁRIO	Salário Base	Sal. Contribuição	Total de Vencimentos	Total de Descontos
	3.012,71	3.671,17	3.921,17	539,12

Base Cál. F.G.T.S	F.G.T.S do Mês	Base Cál. I.R.	LÍQUIDO A RECEBER
3.671,17	293,69	3.267,35	**3.382,05**

Modelo Fixo Gráfico - 2 Vias

1º via/Funcionário

RECIBO DE PAGAMENTO DE SALÁRIO MENSAL

Competência: 02/2020

Empresa: 0001 HOSPITAL PSIQUIATRICO ESPIRITA MAHATMA GANDHI
Rua DUARTINA , 1311
Catanduva SP 15810-150 CNPJ: 47.078.019/0001-14

Divisão R.H.: 063.000.000

Função: ENFERMEIRO

Nº Reg.	Chapa	Nome
02933		**VINICIUS LUIZ VALADAO**

Cód.	Descrição	Referência	Vencimentos	Descontos
001	SALÁRIO NORMAL	30,00	3.012,71	
004	DESCANSO SEMANAL REMUNERADO(A)		60,26	
011	ADICIONAL DE INSALUBRIDADE	20,00	236,67	
157	VALE ALIMENTAÇÃO		80,00	
195	VALE TRANSPORTE		170,00	
209	ADICIONAL NOTURNO 30%	72,00	361,53	
101	I.N.S.S.	11,00		403,82
190	I.R.R.F.	15,00		135,30

RESUMO DO SALÁRIO	Salário Base	Sal. Contribuição	Total de Vencimentos	Total de Descontos
	3.012,71	3.671,17	3.921,17	539,12

Base Cál. F.G.T.S	F.G.T.S do Mês	Base Cál. I.R.	LÍQUIDO A RECEBER
3.671,17	293,69	3.267,35	**3.382,05**

DECLARO TER RECEBIDO A IMPORTÂNCIA LÍQUIDA DISCRIMINADA NESTE RECIBO

DATA _____ ASSINATURA DO FUNCIONARIO _____

Modelo Fixo Gráfico - 2 Vias

2º via/Empregador

CONFERE COM A ORIGINAL
Hospital Mahatma Gandhi

RECIBO DE PAGAMENTO DE SALÁRIO MENSAL

Competência: 02/2020

Empresa: 0001 HOSPITAL PSIQUIATRICO ESPIRITA MAHATMA GANDHI
Rua DUARTINA , 1311
Catanduva SP 15810-150 CNPJ: 47.078.019/0001-14

Divisão R.H.: 063.000.000

Função: AUXILIAR DE FARMACIA

Nº Reg.	Chapa	Nome
04317		**VINICIUS PEIXE MARICATO**

Cód.	Descrição	Referência	Vencimentos	Descontos
001	SALÁRIO NORMAL	30,00	1.100,34	
004	DESCANSO SEMANAL REMUNERADO(A)		1,83	
011	ADICIONAL DE INSALUBRIDADE	20,00	236,67	
157	VALE ALIMENTAÇÃO		80,00	
195	VALE TRANSPORTE		170,00	
209	ADICIONAL NOTURNO 30%	6,00	11,00	
101	I.N.S.S.	8,00		107,98

RESUMO DO SALÁRIO	Salário Base	Sal. Contribuição	Total de Vencimentos	Total de Descontos
	1.100,34	1.349,84	1.599,84	107,98

Base Cál. F.G.T.S	F.G.T.S do Mês	Base Cál. I.R.	LÍQUIDO A RECEBER
1.349,84	107,98	1.241,86	**1.491,86**

Feliz Aniversario 18/03

Modelo Fixo Gráfico - 2 Vias

1º via/Funcionário

RECIBO DE PAGAMENTO DE SALÁRIO MENSAL

Competência: 02/2020

Empresa: 0001 HOSPITAL PSIQUIATRICO ESPIRITA MAHATMA GANDHI
Rua DUARTINA , 1311
Catanduva SP 15810-150 CNPJ: 47.078.019/0001-14

Divisão R.H.: 063.000.000

Função: AUXILIAR DE FARMACIA

Nº Reg.	Chapa	Nome
04317		**VINICIUS PEIXE MARICATO**

Cód.	Descrição	Referência	Vencimentos	Descontos
001	SALÁRIO NORMAL	30,00	1.100,34	
004	DESCANSO SEMANAL REMUNERADO(A)		1,83	
011	ADICIONAL DE INSALUBRIDADE	20,00	236,67	
157	VALE ALIMENTAÇÃO		80,00	
195	VALE TRANSPORTE		170,00	
209	ADICIONAL NOTURNO 30%	6,00	11,00	
101	I.N.S.S.	8,00		107,98

RESUMO DO SALÁRIO	Salário Base	Sal. Contribuição	Total de Vencimentos	Total de Descontos
	1.100,34	1.349,84	1.599,84	107,98

Base Cál. F.G.T.S	F.G.T.S do Mês	Base Cál. I.R.	LÍQUIDO A RECEBER
1.349,84	107,98	1.241,86	**1.491,86**

Feliz Aniversario 18/03

DECLARO TER RECEBIDO A IMPORTÂNCIA LÍQUIDA DISCRIMINADA NESTE RECIBO

DATA

ASSINATURA DO FUNCIONARIO

Modelo Fixo Gráfico - 2 Vias

2º via/Empregador

CONFERE COM A ORIGINAL
Hospital Mahatma Gandhi

RECIBO DE PAGAMENTO DE SALÁRIO MENSAL

Competência: 02/2020

Empresa: 0001 HOSPITAL PSIQUIATRICO ESPIRITA MAHATMA GANDHI
Rua DUARTINA , 1311
Catanduva SP 15810-150 CNPJ: 47.078.019/0001-14

Divisão R.H.: 063.000.000

Função: AUXILIAR DE FARMACIA

Nº Reg.	Chapa	Nome
02934		**WELLINGTON RODRIGO CRUZ MARQUES**

Cód.	Descrição	Referência	Vencimentos	Descontos
001	SALÁRIO NORMAL	30,00	1.100,34	
004	DESCANSO SEMANAL REMUNERADO(A)		5,50	
011	ADICIONAL DE INSALUBRIDADE	20,00	236,67	
157	VALE ALIMENTAÇÃO		80,00	
195	VALE TRANSPORTE		170,00	
209	ADICIONAL NOTURNO 30%	18,00	33,01	
101	I.N.S.S.	8,00		110,04

RESUMO DO SALÁRIO	Salário Base	Sal. Contribuição	Total de Vencimentos	Total de Descontos
	1.100,34	1.375,52	1.625,52	110,04

Base Cál. F.G.T.S	F.G.T.S do Mês	Base Cál. I.R.	LÍQUIDO A RECEBER
1.375,52	110,04	1.265,48	**1.515,48**

Modelo Fixo Gráfico - 2 Vias — 1º via/Funcionário

RECIBO DE PAGAMENTO DE SALÁRIO MENSAL

Competência: 02/2020

Empresa: 0001 HOSPITAL PSIQUIATRICO ESPIRITA MAHATMA GANDHI
Rua DUARTINA , 1311
Catanduva SP 15810-150 CNPJ: 47.078.019/0001-14

Divisão R.H.: 063.000.000

Função: AUXILIAR DE FARMACIA

Nº Reg.	Chapa	Nome
02934		**WELLINGTON RODRIGO CRUZ MARQUES**

Cód.	Descrição	Referência	Vencimentos	Descontos
001	SALÁRIO NORMAL	30,00	1.100,34	
004	DESCANSO SEMANAL REMUNERADO(A)		5,50	
011	ADICIONAL DE INSALUBRIDADE	20,00	236,67	
157	VALE ALIMENTAÇÃO		80,00	
195	VALE TRANSPORTE		170,00	
209	ADICIONAL NOTURNO 30%	18,00	33,01	
101	I.N.S.S.	8,00		110,04

RESUMO DO SALÁRIO	Salário Base	Sal. Contribuição	Total de Vencimentos	Total de Descontos
	1.100,34	1.375,52	1.625,52	110,04

Base Cál. F.G.T.S	F.G.T.S do Mês	Base Cál. I.R.	LÍQUIDO A RECEBER
1.375,52	110,04	1.265,48	**1.515,48**

DECLARO TER RECEBIDO A IMPORTÂNCIA LÍQUIDA DISCRIMINADA NESTE RECIBO

DATA _____ ASSINATURA DO FUNCIONARIO _____

Modelo Fixo Gráfico - 2 Vias — 2º via/Empregador

CONFERE COM A ORIGINAL
Hospital Mahatma Gandhi

Listador - Relatórios

Listado em 07/04/2020

Caso deseje o logotipo da sua empresa neste relatório, basta colocar um arquivo de nome logo.jpg na mesma pasta deste programa

Início do Arquivo:C:\CAIXA\FOLHA\SISTEMA PROPRIO CATANDUVA\BEBEDOURO\RETORNO\RETORNOCEF1203202654.RET
HOSPITAL PSIQUIATRICO ESPIRITA Convenio:343017 CNPJ: 47.078.019/0001-14 Conta: 2967.003.00001845-5
Sequencial (NSA) = 000015 Arquivo gerado em 10/03/2020 ás 05:39

Início de Lote: HOSPITAL PSIQUIATRICO ESPIRITA CNPJ: 47.078.019/0001-14 Conta: 2967.003.00001845-5

NOME	VENCIMENTO	VALOR CONTA		DT OCORREN
JULIANA APARECIDA DALMAZO DE O	10/03/2020	1.570,45	2967.009.86390906-3	10/03/2020
Crédito ou Débito Efetivado				
KARINE CARLA DA SILVA PENTEADO	10/03/2020	3.116,13	2967.009.86397486-8	10/03/2020
Crédito ou Débito Efetivado				
CARMEM ELIZANGELA DE SOUZA	10/03/2020	1.565,13	0291.009.86281043-8	10/03/2020
Crédito ou Débito Efetivado				
MARCIA MARIA BATISTA	10/03/2020	1.505,30	0291.009.86306963-4	10/03/2020
Crédito ou Débito Efetivado				
RODRIGO PADILHA MEDEIROS	10/03/2020	3.382,05	0291.009.86274042-1	10/03/2020
Crédito ou Débito Efetivado				
LEONARDO CARVALHO RONDON	10/03/2020	1.480,05	0291.009.86318775-0	10/03/2020
Crédito ou Débito Efetivado				
ISABELLA APARECIDA FERREIRA	10/03/2020	1.627,68	0291.009.86311672-1	10/03/2020
Crédito ou Débito Efetivado				
ALEXANDRA MAURA DE FREITAS REI	10/03/2020	2.822,66	0291.009.86318386-0	10/03/2020
Crédito ou Débito Efetivado				
ROGERIO APARECIDO DA SILVA	10/03/2020	1.561,16	0291.009.86294898-7	10/03/2020
Crédito ou Débito Efetivado				
LUCAS BUDZIAK DOURADO	10/03/2020	1.640,91	0291.009.86210551-3	10/03/2020
Crédito ou Débito Efetivado				
DENISE DE FATIMA SOMER	10/03/2020	3.154,16	0291.009.86136127-3	10/03/2020
Crédito ou Débito Efetivado				
SILVIO ALEX NOGUEIRA MADEIRO	10/03/2020	3.116,13	0291.009.86262239-9	10/03/2020
Crédito ou Débito Efetivado				
LUCI MARA RIBEIRO DE PLASTO	10/03/2020	1.330,43	0291.009.86177379-2	10/03/2020
Crédito ou Débito Efetivado				
DIEGO ROBERTO VIEIRA	10/03/2020	1.541,19	0291.009.86200168-8	10/03/2020
Crédito ou Débito Efetivado				
INES CRISTINA DA SILVA RIBEIRO	10/03/2020	1.493,33	0291.009.84901004-0	10/03/2020
Crédito ou Débito Efetivado				
JAERCIO FERREIRA NEVES	10/03/2020	1.491,86	0291.009.84751802-0	10/03/2020
Crédito ou Débito Efetivado				
ROSANGELA PERPETUA FELICIANO	10/03/2020	1.505,30	0291.009.84711483-3	10/03/2020
Crédito ou Débito Efetivado				
NATALIA CRISTINA CORDEIRO	10/03/2020	290,11	0291.009.84724009-0	10/03/2020
Crédito ou Débito Efetivado				
ILDA CRISTINA JUSTO DE BRITO	10/03/2020	3.111,02	0291.009.84703975-0	10/03/2020
Crédito ou Débito Efetivado				
AMANDA MARIANO MARTINS	10/03/2020	3.275,68	0291.009.84716939-5	10/03/2020
Crédito ou Débito Efetivado				
LUCIMARA CRISTINA LOMBARDO	10/03/2020	3.195,91	0291.009.84645092-9	10/03/2020
Crédito ou Débito Efetivado				
SARA PEREIRA RODRIGUES	10/03/2020	1.480,05	0291.009.84082989-6	10/03/2020
Crédito ou Débito Efetivado				
CRISTIANA BEZERRA SANTANA	10/03/2020	3.096,29	0291.009.84058305-6	10/03/2020
Crédito ou Débito Efetivado				

CONFERE COM A ORIGINAL
Hospital Mahatma Gandhi

EYGRISTON JAMES LOPES DE MORAE	10/03/2020	1.373,02	0291.009.83956148-6	10/03/2020
Crédito ou Débito Efetivado				
BEATRIZ APARECIDA VITORINO	10/03/2020	1.385,41	0291.009.83868945-4	10/03/2020
Crédito ou Débito Efetivado				
ADRIANA SILVIA FACHIN	10/03/2020	1.628,13	0291.009.83959861-4	10/03/2020
Crédito ou Débito Efetivado				
LIDIANE MARA MADUREIRA	10/03/2020	1.495,18	0291.009.83949667-6	10/03/2020
Crédito ou Débito Efetivado				
ADALTO ARAUJO COSTA	10/03/2020	2.835,33	0291.009.83924422-7	10/03/2020
Crédito ou Débito Efetivado				
MICHELLI LEONARDO	10/03/2020	1.925,61	1182.009.94621815-7	10/03/2020
Crédito ou Débito Efetivado				
ALINE FERREIRA BERTOLONI	10/03/2020	3.105,02	2967.000.00071254-2	10/03/2020
Crédito ou Débito Efetivado				
ADRIANA CRISTINA DA CRUZ	10/03/2020	2.456,97	2967.009.86584776-6	10/03/2020
Crédito ou Débito Efetivado				
LENITA APARECIDA NOGUEIRA	10/03/2020	1.480,05	2967.009.86396357-2	10/03/2020
Crédito ou Débito Efetivado				
ADRIANA DA SILVA	10/03/2020	830,89	2967.009.86584274-8	10/03/2020
Crédito ou Débito Efetivado				
ANA CAROLINE SOUZA DE MELO	10/03/2020	3.633,91	2967.009.86529003-6	10/03/2020
Crédito ou Débito Efetivado				
LUCAS FELIPE COELHO	10/03/2020	1.503,68	2967.009.86396269-0	10/03/2020
Crédito ou Débito Efetivado				
ANDREIA INACIO	10/03/2020	1.489,97	2967.009.86407067-9	10/03/2020
Crédito ou Débito Efetivado				
AROLDO ORNAGHI DA SILVA	10/03/2020	1.277,74	2967.009.86403394-3	10/03/2020
Crédito ou Débito Efetivado				
BRUNO ROSA DIAS	10/03/2020	2.286,20	2967.009.86403369-2	10/03/2020
Crédito ou Débito Efetivado				
CATIA FERNANDES DE JESUS	10/03/2020	1.642,90	2967.009.86403299-8	10/03/2020
Crédito ou Débito Efetivado				
CRISTIANA MORAES FURQUIM	10/03/2020	1.557,44	2967.009.86403248-3	10/03/2020
Crédito ou Débito Efetivado				
CRISTIANE CUSTODIO DE CASTRO	10/03/2020	1.627,68	2967.009.86403228-9	10/03/2020
Crédito ou Débito Efetivado				
DIANA RODRIGUES DA SILVA	10/03/2020	1.652,87	2967.009.86566052-6	10/03/2020
Crédito ou Débito Efetivado				
ELIANE DE OLIVEIRA INACIO	10/03/2020	1.404,26	2967.009.86400405-6	10/03/2020
Crédito ou Débito Efetivado				
ELIZANGELA CRISTINA DALMAZO	10/03/2020	1.527,30	2967.009.86400281-9	10/03/2020
Crédito ou Débito Efetivado				
FABIANA APARECIDA GONCALVES	10/03/2020	1.648,87	2967.009.86400268-1	10/03/2020
Crédito ou Débito Efetivado				
GRAZIELA CRISTINA BARBOSA	10/03/2020	1.743,27	2967.009.86399885-6	10/03/2020
Crédito ou Débito Efetivado				
JESSICA RIBEIRO DE CAMARGO	10/03/2020	3.089,55	2967.009.86399555-5	10/03/2020
Crédito ou Débito Efetivado				
JOAO LUIS STOCK	10/03/2020	1.527,30	2967.009.86399342-0	10/03/2020
Crédito ou Débito Efetivado				
LAIS DE OLIVEIRA ANGELONI	10/03/2020	1.491,86	2967.009.86397184-2	10/03/2020
Crédito ou Débito Efetivado				
LARISSA DE SOUZA LIMA MOREIRA	10/03/2020	3.262,38	2967.009.86397027-7	10/03/2020
Crédito ou Débito Efetivado				
LARISSA LORENA BARRETO VICENTE	10/03/2020	97,77	2967.009.86396971-6	10/03/2020
Crédito ou Débito Efetivado				
LEDA CRISTINA MAGALHAES MATOS	10/03/2020	2.523,07	2967.009.86396405-6	10/03/2020
Crédito ou Débito Efetivado				

CONFERE COM A ORIGINAL
Hospital Mahatma Gandhi

LEIA PACHECO FICCO	10/03/2020	1.648,87	2967.009.86396387-4 10/03/2020
Crédito ou Débito Efetivado			
LUCIANA CUSTODIO PEREIRA	10/03/2020	883,23	2967.009.86361618-0 10/03/2020
Crédito ou Débito Efetivado			
MARGARETH AMALIA CORREA	10/03/2020	625,81	2967.009.86361419-5 10/03/2020
Crédito ou Débito Efetivado			
MARIA CAROLINA FAVARETO BUZON	10/03/2020	3.062,96	2967.009.86362672-0 10/03/2020
Crédito ou Débito Efetivado			
MARIA DE LOURDES MENDES DAGUST	10/03/2020	1.445,92	2967.009.86362646-0 10/03/2020
Crédito ou Débito Efetivado			
MARILDA KIILL	10/03/2020	3.791,60	2967.009.86362623-1 10/03/2020
Crédito ou Débito Efetivado			
RITA DE CASSIA SCARDUA	10/03/2020	3.385,65	2967.009.86390891-1 10/03/2020
Crédito ou Débito Efetivado			
NAIR DA SILVA CAMILO	10/03/2020	1.648,87	2967.009.86361666-0 10/03/2020
Crédito ou Débito Efetivado			
SILVANIA JORGE DOS SANTOS	10/03/2020	1.660,84	2967.009.86391717-1 10/03/2020
Crédito ou Débito Efetivado			
NEIDE MARIA LOPES	10/03/2020	1.434,77	2967.009.86362865-0 10/03/2020
Crédito ou Débito Efetivado			
NEUSA BATISTA DA SILVA	10/03/2020	1.636,91	2967.009.86362834-0 10/03/2020
Crédito ou Débito Efetivado			
SIRLEI DA SILVA GAZETA	10/03/2020	1.434,77	2967.009.86393205-7 10/03/2020
Crédito ou Débito Efetivado			
TAYNA BORTOLOSSE DE SOUZA	10/03/2020	3.116,13	2967.009.86393392-4 10/03/2020
Crédito ou Débito Efetivado			
TERESA VIEIRA DA SILVA	10/03/2020	1.423,62	2967.009.86393403-3 10/03/2020
Crédito ou Débito Efetivado			
VALERIA BIANCARDE DA SILVA	10/03/2020	1.634,93	2967.009.86393029-1 10/03/2020
Crédito ou Débito Efetivado			
VINICIUS LUIZ VALADAO	10/03/2020	3.382,05	2967.009.86361338-5 10/03/2020
Crédito ou Débito Efetivado			
WELLINGTON RODRIGO CRUZ MARQUE	10/03/2020	1.515,48	2967.009.86361254-0 10/03/2020
Crédito ou Débito Efetivado			
FRANCINE MORALES	10/03/2020	1.639,50	2967.009.86400171-5 10/03/2020
Crédito ou Débito Efetivado			
ANDRE ROBERTO DE DEUS	10/03/2020	1.480,05	2967.009.86407086-5 10/03/2020
Crédito ou Débito Efetivado			
VINICIUS LEOPOLDINO DE ANDRADE	10/03/2020	2.662,97	2967.009.86361354-7 10/03/2020
Crédito ou Débito Efetivado			
VALQUIRIA DE SOUZA	10/03/2020	1.652,87	2967.009.86361401-2 10/03/2020
Crédito ou Débito Efetivado			
EDSON APARECIDO TENORIO	10/03/2020	1.633,58	2967.009.86400436-6 10/03/2020
Crédito ou Débito Efetivado			
MATEUS MAXIMINO BRAGA	10/03/2020	2.560,45	2967.009.86362589-8 10/03/2020
Crédito ou Débito Efetivado			
RAFAELA CAROLINA ALVES BAPTIST	10/03/2020	1.493,33	2967.009.86362703-3 10/03/2020
Crédito ou Débito Efetivado			
MEIRE APARECIDA BARBOSA VERISS	10/03/2020	1.515,48	2967.009.86362547-2 10/03/2020
Crédito ou Débito Efetivado			
KATLYN TAYSA GENARO DE MORAES	10/03/2020	1.641,46	2967.009.86397198-2 10/03/2020
Crédito ou Débito Efetivado			
SAMANTHA FERNANDA NOBRE	10/03/2020	1.633,58	2967.009.86363002-6 10/03/2020
Crédito ou Débito Efetivado			
SIMONE MARIA DO NASCIMENTO DOS	10/03/2020	1.493,33	2967.009.86393178-6 10/03/2020
Crédito ou Débito Efetivado			
FERNANDO ANTONIO MIOTTO	10/03/2020	5.181,46	2967.009.86400251-7 10/03/2020
Crédito ou Débito Efetivado			

CONFERE COM A ORIGINAL
Hospital Mahatma Gandhi

DANIELA CRISTINA MATHIAS	10/03/2020	1.573,10	2967.009.86403033-2	10/03/2020
Crédito ou Débito Efetivado				
TAMIRES DOS SANTOS SOUZA CARVA	10/03/2020	1.404,26	2967.009.86393269-3	10/03/2020
Crédito ou Débito Efetivado				
LETICIA GONCALVES ARENAS	10/03/2020	2.456,97	2967.009.86396329-7	10/03/2020
Crédito ou Débito Efetivado				
ANA MARIA DE SOUZA PEREIRA	10/03/2020	287,02	2967.009.86528826-0	10/03/2020
Crédito ou Débito Efetivado				
ANA APARECIDA DA SILVA	10/03/2020	1.404,26	2967.009.86529749-9	10/03/2020
Crédito ou Débito Efetivado				
NATHALIA VERGANI	10/03/2020	2.722,38	2967.009.86362925-7	10/03/2020
Crédito ou Débito Efetivado				
MATHEUS DE LIMA CIPOLA	10/03/2020	1.633,58	2967.009.86362556-1	10/03/2020
Crédito ou Débito Efetivado				
LUIZ FERNANDO LAZARO	10/03/2020	1.621,78	2967.009.86361557-4	10/03/2020
Crédito ou Débito Efetivado				
VINICIUS PEIXE MARICATO	10/03/2020	1.491,86	2967.009.86361286-9	10/03/2020
Crédito ou Débito Efetivado				
MARIA EDUARDA ORNAGHI DA SILVA	10/03/2020	1.491,86	2967.009.86362639-8	10/03/2020
Crédito ou Débito Efetivado				
RICARDO MALDONADO DE SOUZA	10/03/2020	3.499,11	2967.009.86390895-4	10/03/2020
Crédito ou Débito Efetivado				
SELMA FELIPE DA ROCHA	10/03/2020	3.062,96	2967.009.86362987-7	10/03/2020
Crédito ou Débito Efetivado				
NATHALIA GABRIELA FRANCHIN	10/03/2020	3.096,29	2967.009.86362937-0	10/03/2020
Crédito ou Débito Efetivado				
SIRLENIA BRAGA	10/03/2020	1.404,26	2967.009.86393216-2	10/03/2020
Crédito ou Débito Efetivado				
NILDA DE CASTRO	10/03/2020	1.796,45	2967.009.86362805-6	10/03/2020
Crédito ou Débito Efetivado				
MARCELO DONIZETE RIBEIRO DIAS	10/03/2020	1.517,27	2967.009.86361507-8	10/03/2020
Crédito ou Débito Efetivado				
TIAGO MACHADO DE ANDRADE	10/03/2020	1.633,58	2967.009.86393424-6	10/03/2020
Crédito ou Débito Efetivado				
DOUGLAS DE OLIVEIRA GIRO	10/03/2020	3.364,31	2967.009.86402922-9	10/03/2020
Crédito ou Débito Efetivado				
JULIENE BORDUCHI DURANTI	10/03/2020	2.838,46	2967.009.86398101-5	10/03/2020
Crédito ou Débito Efetivado				
JHONATHAN PEREIRA	10/03/2020	1.633,58	2967.009.86399419-2	10/03/2020
Crédito ou Débito Efetivado				
FRANCISCA MOTA DA SILVA	10/03/2020	1.568,59	2967.009.86400155-3	10/03/2020
Crédito ou Débito Efetivado				
EDER FRANCISCO PELLEGRINO	10/03/2020	2.136,13	2967.009.86402906-7	10/03/2020
Crédito ou Débito Efetivado				
JUSSIRENE APARECIDA RODRIGUES	10/03/2020	3.383,88	2967.009.86397974-6	10/03/2020
Crédito ou Débito Efetivado				
ROGER LOURENCO ROSA	10/03/2020	685,20	2967.009.86390881-4	10/03/2020
Crédito ou Débito Efetivado				
GEDIVALDO MARIANO LUCA DE OLIV	10/03/2020	847,66	2967.009.86400005-0	10/03/2020
Crédito ou Débito Efetivado				
ROSEMEIRE DA ROCHA FERREIRA	10/03/2020	1.652,87	2967.009.86363015-8	10/03/2020
Crédito ou Débito Efetivado				
ANGELA MARIA DE ANDRADE	10/03/2020	2.523,07	2967.009.86406993-0	10/03/2020
Crédito ou Débito Efetivado				
ALINE CAMERRO	10/03/2020	3.249,09	2967.009.86583976-3	10/03/2020
Crédito ou Débito Efetivado				
LUIZ FERNANDO ORETTI DE OLIVEI	10/03/2020	1.491,86	2967.009.86361548-5	10/03/2020
Crédito ou Débito Efetivado				

CONFERE COM A ORIGINAL
Hospital Mahatma Gandhi

LUIS GUSTAVO DE OLIVEIRA	10/03/2020	1.633,58	2967.009.86361567-1 10/03/2020
Crédito ou Débito Efetivado			
RUTE RAMOS NASCIMENTO	10/03/2020	1.404,26	2967.009.86363007-7 10/03/2020
Crédito ou Débito Efetivado			
KARIANA LEITE CARDOSO	10/03/2020	2.812,19	2967.009.86397858-8 10/03/2020
Crédito ou Débito Efetivado			
RAFAEL ZUCCULARO	10/03/2020	1.676,81	2967.009.86362733-5 10/03/2020
Crédito ou Débito Efetivado			
JORGE IVAN GONCALVES	10/03/2020	1.503,68	2967.009.86398437-5 10/03/2020
Crédito ou Débito Efetivado			
JULIANE APARECIDA LAVORINI DO	10/03/2020	1.967,03	2967.009.86398166-0 10/03/2020
Crédito ou Débito Efetivado			
CARLENE CRISTINA RODRIGUES	10/03/2020	1.480,05	2967.009.86400478-1 10/03/2020
Crédito ou Débito Efetivado			
MARISA DE ANDRADE JARDIM	10/03/2020	1.493,33	2967.009.86362608-8 10/03/2020
Crédito ou Débito Efetivado			
ANTONIO RAFAEL PEREZ CAPRARI	10/03/2020	2.920,59	2967.009.95285665-8 10/03/2020
Crédito ou Débito Efetivado			

Quantidade de lançamentos: 119 Valor total R$ 234.540,29
Total Pagos R$ 234.540,29 Total não Pagos R$ 0,00

© 2020 Cobgiro All rights reserved

CONFERE COM A ORIGINAL
Hospital Mahatma Gandhi

0000497



ASSOCIAÇÃO
Mahatma
Gandhi

CONTRATO DE GESTÃO n.º 61/2017

Prestação de Contas Mensal

MARÇO/2020

VOLUME 2/3

- Continuação Comprovantes Comprobatórios.

Vol. 02

ÍNDICE

Item **Páginas**

- **Continuação Doc. Comprobatórios e Compr. de Pagamentos – Março/20.....000002 a 000439**

CONFERE COM A ORIGINAL Hospital Mahatma Gandhi

Município de Tabapuã

Município de Tabapuã

NOTA FISCAL DE SERVIÇOS ELETRÔNICA - NFS-e

Número da NFS-e
215
Código de Verificação de Autenticidade
1JHGO5G36
Data e Hora de Emissão da NFS-e
02/03/2020 às 15:49:21
Chave de Acesso
41823XHXM033D3PDLSM7E3MQD8SCTGV8

Para certificação da autenticidade acesse http://iss.tabapua.sp.gov.br:11322/issweb, menu consultas e informe os dados desta NFS-e.

Informações Fiscais

Exigibilidade do ISS	Número do Processo	Município de Incidência do ISS	Local da Prestação
Exigível		**TABAPUA-SP**	**TABAPUA - SP**

Número do RPS	Série do RPS	Tipo do RPS	Data do RPS	Competência
				02/03/2020

Optante Simples Nacional	Incentivo Fiscal	Regime Especial Tributação	Tipo ISS
1 - Sim	**2 - Não**	**Microempresário e Empresa de Pequeno Porte (ME EPP)**	**04 - Fixo**

PRESTADOR DE SERVIÇOS

CPF/CNPJ	RG/Inscrição Estadual	Inscrição Municipal	Cadastro	Nome/Razão Social
24.777.884/0001-53	**ISENTO**	**3403**	**000002697**	ESCRITORIO CONTABIL AUMAR LTDA

Logradouro	Complemento	Bairro
BARAO DO RIO BRANCO, 1629		**JD MARIA EUGENIA**

CEP	Cidade	Telefone	E-mail
15880-000	**Tabapua-SP**	**17 3531-6700**	**cadastro.aumar@gmail.com**

TOMADOR DE SERVIÇOS

CPF/CNPJ/Documento	RG/Inscrição Estadual	Inscrição Municipal	Nome/Razão Social
47.078.019/0001-14		**3660**	**HOSPITAL PSIQUIATRICO ESPIRITA MAHATMA GANDHI**

Logradouro	Complemento	Bairro
rua duartina, 1311		**jardim soto**

CEP/Cod.Postal	Cidade/País	Telefone	E-mail
15810-150	**CATANDUVA - SP**	**17 35249070**	**contabilidade@mgandhi.com.br**

Discriminação dos Serviços

Qtde.	Un. Medida	Descrição	Vlr. Unitário	Total
1,00	UN	SERVIÇOS PRESTADOS UPA DE BEBEDOURO/SP.	2.612,50	R$ 2.612,50

Imposto Sobre Serviços de Qualquer Natureza - ISS

Construção Civil

LC 116/2003: **17.18**	Alíquota	Atividade Município	Código CNAE	Código da Obra	Código ART
Atuária e cálculos técnicos de qualquer natureza.	**0,00%**	**0000170000018**	**6920601**		

Valor Total dos Serviços	Desconto Incondicionado	Deduções Base Cálculo	Base de Cálculo	Total do ISS	ISS Retido	Desconto Condicionado
R$ 2.612,50	**R$ 0,00**	**R$ 0,00**	**R$ 2.612,50**	**R$ 0,00**	**2 - Não**	**R$ 0,00**

Retenções de Impostos

PIS	COFINS	INSS	IRRF	CSLL	Outras Retenções
R$ 0,00	**R$ 0,00**	**R$ 0,00**	**R$ 0,00**	**R$ 0,00**	**R$ 0,00**

Valor Líquido da NFS-e: R$ 2.612,50

Val. Aprox. Tributos:

Informações Complementares

RECEBI(EMOS) DE **ESCRITORIO CONTABIL AUMAR LTDA** O SERVIÇO CONSTANTE DA NFS-e DE NÚMERO **215** E CÓDIGO DE VERIFICAÇÃO **1JHGO5G36**.

Data	CPF/RG	Assinatura
____/____/____	_____	_____

CONFERE COM A ORIGINAL
Hospital Mahatma Gandhi

0000002

CAIXA

Autorização de transferência eletrônica disponível

Via Internet Banking CAIXA

Tipo de TED:	TED para terceiros
Conta origem:	2967 / 003 / 00001845-5
Tipo de conta:	01 - Conta Corrente
Tipo de pessoa:	JURÍDICA
Nome:	HOSPITAL PSIQ ESP MAHATMA GANDHI
CPF/CNPJ:	47.078.019/0001-14

Banco:	001 - BANCO DO BRASIL - 000000000
Tipo de conta:	01 - Conta Corrente
Conta destino:	50 / 101035-2
Tipo de pessoa:	JURÍDICA
Nome:	ESCRITORIO CONTABIL AUAMR LTDA
CPF/CNPJ:	51.840.726/0001-73
Valor:	R$ 2.612,50
Valor da tarifa:	R$ 0,00
Finalidade:	10 - Crédito em Conta
Identificação da operação:	ESCRITORIO CONTABIL AUMAR
Histórico:	PG NF 215 ESCRITORIO CONTABIL AUMAR

Data / Hora da autorização:	11/03/2020 10:47:39

Código da operação: 65554532

SAC CAIXA: 0800 726 0101
Pessoas com deficiência auditiva: 0800 726 2492
Ouvidoria: 0800 725 7474
Help Desk CAIXA: 0800 726 0104

CONFERE COM A ORIGINAL
Hospital Mahatma Gandhi

ORGANIZAÇÃO SOCIAL
HOSPITAL PSIQUIÁTRICO ESPÍRITA MAHATMA GANDHI

RATEIO DO CUSTO ADMINISTRATIVO
DESPESAS DE PESSOAL DA SEDE ADMINISTRATIVA CENTRALIZADA

Despesa:	FOLHA DE PAGAMENTO	**Setor:**	Núcleo Administrativo Centralizado
Mês/Ano:	Fev/2020		

Valor da Folha de Pagamento Bruta	R$	317.543,85
Encargos sobre a Folha de Pagamento	R$	20.279,27
Provisionamento	R$	-
Total	**R$**	**337.823,12**

RATEIO DA DESPESA ADMINISTRATIVA

Método: Rateio por Unidade de Colaboradores alocados nos Contratos

Projetos:	n.º colaboradores	%	Rateio R$
UPA CATANDUVA-SP	149	9,54%	R$ 32.225,12
ATENÇÃO BÁSICA CATANDUVA-SP	0	0,00%	R$ -
UPA BEBEDOURO-SP	127	8,13%	R$ 27.467,05
UPA BARRETOS-SP	90	5,76%	R$ 19.464,84
ALFREDO CHAVES-ES	89	5,70%	R$ 19.248,56
UPA CARAPINA SERRA-ES	191	12,23%	R$ 41.308,72
UPA CONTINENTE FLORIANÓPOLIS-SC	45	2,88%	R$ 9.732,42
UPA MAFRA-SC	0	0,00%	R$ -
CAPS VIAMÃO-RS	74	4,74%	R$ 16.004,42
UBS VIAMÃO-RS	172	11,01%	R$ 37.199,47
UPA CARAZINHO-RS	63	4,03%	R$ 13.625,39
ARAÇATUBA-SP	349	22,34%	R$ 75.480,33
HOSPITAL SUS-SP	91	5,83%	R$ 19.681,12
NOVO HORIZONTE-SP	56	3,59%	R$ 12.111,46
PAULO LOPES-SC	20	1,28%	R$ 4.325,52
GUAÍBA-RS	46	2,94%	R$ 9.948,70
	1562	100,00%	**R$ 337.823,12**

Custo Administrativo Despesa com Pessoal

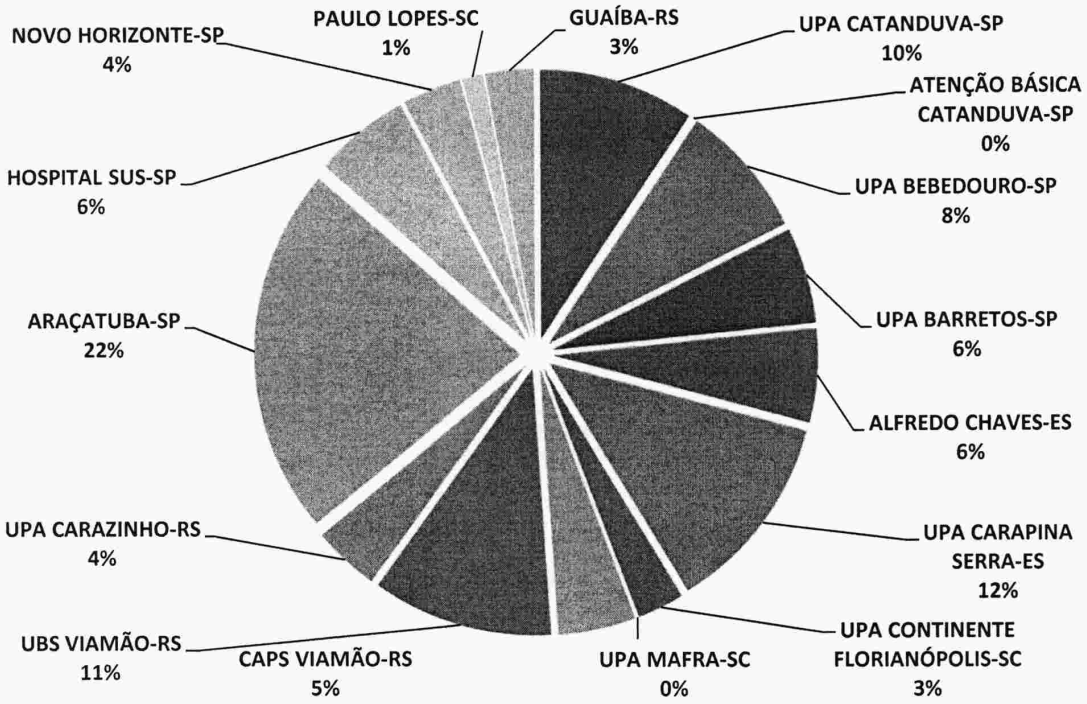

CONFERE COM A ORIGINAL
Hospital Mahatma Gandhi

CAIXA

TEV Enviada

Via Internet Banking CAIXA

Conta origem:	2967 / 003 / 00001845-5
Conta destino:	2967 / 003 / 00001691-6

Nome destinatário:	HOSPITAL PSIQ ESP MAHATMA GANDHI
Quantidade de vezes:	
Valor:	R$ 27.467,05

Data de débito:	11/03/2020
Data/hora da operação:	11/03/2020 12:42:26

Código da operação:	111242
Chave de segurança:	7TTKYNJZQKSAAHY2

Operação realizada com sucesso conforme as informações fornecidas pelo cliente.

SAC CAIXA: 0800 726 0101
Pessoas com deficiência auditiva: 0800 726 2492
Ouvidoria: 0800 725 7474
Help Desk CAIXA: 0800 726 0104

CONFERE COM A ORIGINAL
Hospital Mahatma Gandhi

0000005

PAPELARIA PAPELARTE
Sua Papelaria Amiga

FERREIRA & ALVES LTDA

R. MAL. DEODORO DA FONSECA, 350
CENTRO - BEBEDOURO - SP
Fone: (17)3343-2828 CEP: 14700-435

papelartevendas@terra.com.br

DANFE

Documento Auxiliar da Nota Fiscal Eletrônica

0 - ENTRADA
1 - SAÍDA [1]

Nº 000.012.501
Série 001
Folha 1/0

CHAVE DE ACESSO
3520 0207 9710 7100 0180 5500 1000 0125 0114 5994 4412

Consulta de autenticidade no portal da NF-e
www.nfe.fazenda.gov.br/portal ou no site da SEFAZ Autenticadora

NATUREZA DA OPERAÇÃO	PROTOCOLO DE AUTORIZAÇÃO DE USO
Venda Mercantil	135200123281977 13/02/2020 10:44:40

INSCRIÇÃO ESTADUAL	INSCRIÇÃO ESTADUAL DO SUBSTITUTO TRIBUTÁRIO	CNPJ
210126602113		07.971.071/0001-80

DESTINATÁRIO / REMETENTE

NOME / RAZÃO SOCIAL			CNPJ / CPF	DATA DA EMISSÃO
HOSPITAL PSIQUIATRICO ESPIRITA MAHATMA GANDHI			47.078.019/0001-14	13/02/2020
ENDEREÇO	**BAIRRO / DISTRITO**	**CEP**		**DATA DA SAÍDA**
RUA DUARTINA, 1311	JARDIM SOTO	15810-150		13/02/2020
MUNICÍPIO	**UF**	**TELEFONE / FAX**	**INSCRIÇÃO ESTADUAL**	**HORA DA SAÍDA**
CATANDUVA	SP	(17)3344-8100		10:38:00

CÁLCULO DO IMPOSTO

BASE DE CÁLCULO DO ICMS	VALOR DO ICMS	BASE DE CÁLCULO DO ICMS SUBSTITUIÇÃO	VALOR DO ICMS SUBSTITUIÇÃO	VALOR TOTAL DOS PRODUTOS
0,00	0,00	0,00	0,00	62,20

VALOR DO FRETE	VALOR DO SEGURO	DESCONTO	OUTRAS DESPESAS ACESSÓRIAS	VALOR DO IPI	VALOR TOTAL DA NOTA
0,00	0,00	0,00	0,00	0,00	**62,20**

TRANSPORTADOR / VOLUMES TRANSPORTADOS

NOME / RAZÃO SOCIAL	FRETE POR CONTA	CÓDIGO ANTT	PLACA DO VEÍCULO	UF	CNPJ / CPF
	0 - REMETENTE				

ENDEREÇO	MUNICÍPIO	UF	INSCRIÇÃO ESTADUAL

QUANTIDADE	ESPÉCIE	MARCA	NUMERAÇÃO	PESO BRUTO	PESO LÍQUIDO
34					

DADOS DOS PRODUTOS / SERVIÇOS

CÓDIGO PRODUTO	DESCRIÇÃO DO PRODUTO / SERVIÇO	NCM/SH	CSOSN	CFOP	UNID.	QUANTIDADE	VALOR UNITÁRIO	VALOR DESCONTO	VALOR TOTAL	BASE DE CÁLC. ICMS	VALOR ICMS	VALOR IPI	ALÍQUOTA % ICMS	ALÍQUOTA % IPI
1355	PLASTICO OFICIO 4 FUROS EXTRA GROSSO DAC	39232990	0500	5405	UN	30,00	0,50	0,00	15,00	0,00	0,00	0,00	0,00	0,00
10784	PRANCHETA ACRILICA CRISTAL CARBRINK	39269090	0400	5405	UN	4,00	11,80	0,00	47,20	0,00	0,00	0,00	0,00	0,00

CÁLCULO DO ISSQN

INSCRIÇÃO MUNICIPAL	VALOR TOTAL DOS SERVIÇOS	BASE DE CÁLCULO DO ISSQN	VALOR TOTAL DO ISSQN
	0,00	0,00	0,00

DADOS ADICIONAIS

INFORMAÇÕES COMPLEMENTARES	RESERVADO AO FISCO
Valor aproximado dos Tributos R$ 4,24(6,84%)	

Cód. 33902

Giovani de Carvalho Silva
Gestor de Unidade
Unidade de Pronto Atendimento - UPA

DATA E HORA DA IMPRESSÃO: 13/02/2020 10:39:22

CONFERE COM A ORIGINAL
Hospital Mahatma Gandhi

0000006

SICOOB **756-0**

Recibo do Pagador

Local de Pagamento
Até o vencimento pagável em qualquer banco do sistema de compensação.

Vencimento: **12/03/2020**

Beneficiário FERREIRA & ALVES LTDA - CNPJ: 07.971.071/0001-80
R. MAL. DEODORO DA FONSECA 350 CENTRO BEBEDOURO SP 14700435

Agência / Código Beneficiário: 3188/65654-2

Data do Documento	Numero do Documento	Especie Doc	Aceite	Data do Processamento
13/02/2020	N12501-A	DM	N	13/02/2020

Uso do Banco	Carteira	Especie	Quantidade	Valor
	1	R$		

Nosso Número: 0000952-0

(=) Valor do Documento: **62,20**

Instruções (Texto de responsabilidade do beneficiário.)

PROTESTAR APOS 10 DIAS DO VENCIMENTO, PAPELARIA PAPELARTE.
Protestar em 10 dias corridos após o vencimento
Cobrar juros de 0,2% ao mês de atraso para pagamento a partir de 13/03/2020
Cobrar multa de R$ 3,66 para pagamento a partir de 13/03/2020

(-) Desconto / Abatimento

(-) Outras Deducoes

(+) Mora / Multa / Juros

(+) Outros Acrescimos

(=) Valor Cobrado

Pagador: HOSPITAL PSIQUIATRICO ESPIRITA MAHATMA GANDHI
RUA DUARTINA 1311 - JARDIM SOTO, CATANDUVA / SP - 15810150

CPF / CNPJ: 47.078.019/0001-14

Sacador/
Avalista:

Código de Baixa

Recebimento através do cheque número
do banco.
Esta quitação só terá validade após o
pagamento do cheque pelo banco sacado.

Autenticação Mecânica

SICOOB **756-0** 75691.31886 01065.654202 00095.200010 5 81920000006220

Local de Pagamento
Até o vencimento pagável em qualquer banco do sistema de compensação.

Vencimento: **12/03/2020**

Beneficiário FERREIRA & ALVES LTDA - CNPJ: 07.971.071/0001-80
R. MAL. DEODORO DA FONSECA 350 CENTRO BEBEDOURO SP 14700435

Agência / Código Beneficiário: 3188/65654-2

Data do Documento	Número do Documento	Espécie Doc.	Aceite	Data do Processamento
13/02/2020	N12501-A	DM	N	13/02/2020

Uso do Banco	Carteira	Espécie Moeda	Quantidade	Valor
	1	R$		

Nosso Número: 0000952-0

(=) Valor do Documento: **62,20**

Instruções (Texto de responsabilidade do beneficiário.)

PROTESTAR APOS 10 DIAS DO VENCIMENTO, PAPELARIA PAPELARTE.
Protestar em 10 dias corridos após o vencimento
Cobrar juros de 0,2% ao mês de atraso para pagamento a partir de 13/03/2020
Cobrar multa de R$ 3,66 para pagamento a partir de 13/03/2020

(-) Desconto / Abatimento

(-) Outras Deducoes

(+) Mora / Multa / Juros

(+) Outros Acrescimos

(=) Valor Cobrado

Pagador HOSPITAL PSIQUIATRICO ESPIRITA MAHATMA GANDHI
RUA DUARTINA 1311 - JARDIM SOTO, CATANDUVA / SP - 15810150

CPF / CNPJ: 47.078.019/0001-14

Sacador/
Avalista:

Código de Baixa

Autenticação - Ficha de Compensação

Giovani de Carvalho Silva
Gestor de Unidade
Unidade de Pronto Atendimento - UPA

CONFERE COM A ORIGINAL
Hospital Mahatma Gandhi

HOSPITAL
Mahatma Gandhi
www.associacaomahatmagandhi.org.br

☐ HMG
☒ UPA Belzedário
☐ UBS
☐

Cotação dia 03 / 02 / 2020

Unid.	Quant.	Espécie		FORNECEDORES: Papelarte		MWX					
				Papelaria		Papelaria					
				Unit.	Total	Unit.	Total				
Unid	30	Plástico Ofício 4 Furos		0,50	15,00	0,55	16,50				
Unid.	04	Prancheta Acrílica		11,80	47,20	15,30	61,20				
		TOTAL		62,20		77,70					

CONFERE COM A ORIGINAL
Hospital Mahatma Gandhi

Giovani de Carvalho Silva
Gestor de Unidade
Unidade de Pronto Atendimento - UPA

Aline Ferreira Bertoloni
COREN-SP-485619-ENF

HMG 982

8000008

CAIXA

Autorização de Pagamento de Boleto

Via Internet Banking CAIXA

Banco Recebedor:	CAIXA ECONÔMICA FEDERAL
Pagador Final / Efetivo	
CPF/CNPJ:	47.078.019/0001-14
Nome:	HOSPITAL PSIQ ESP MAHATMA GANDHI
Conta de débito:	2967 / 003 / 00001845-5

Representação numérica do código de barras:	75691.31886 01065.654202 00095.200010 5 81920000006220
Instituição Emissora - Nome do Banco:	BANCO COOPERATIVO DO BRASIL S.A.
Código do Banco:	756
Código do ISPB:	02038232
Beneficiário original / Cedente	
Nome Fantasia:	FERREIRA ALVES LTDA
Nome/Razão Social:	FERREIRA ALVES LTDA
CPF/CNPJ:	07.971.071/0001-80
Pagador Sacado	
Nome/Razão Social:	HOSPITAL PSIQUIATRICO ESPIRITA MAHATMA G
CPF/CNPJ:	47.078.019/0001-14
Pagador Final - Correntista	
Nome/Razão Social:	HOSPITAL PSIQ ESP MAHATMA GANDHI
CPF/CNPJ:	47.078.019/0001-14

Data do Vencimento:	12/03/2020
Data de Efetivação / Agendamento:	12/03/2020
Valor Nominal do Boleto:	62,20
Juros (R$):	0,00
IOF (R$):	0,00
Multa (R$):	0,00
Desconto (R$):	0,00
Abatimento (R$):	0,00
Valor Calculado (R$):	62,20
Valor Pago (R$):	62,20
Identificação do Pagamento:	PG NF 12501 FERREIRA E A.

Data/hora da operação: 12/03/2020 10:13:24

Código da operação: 000211603

ATENCÃO: Esta operação só será realizada após a assinatura dos demais representantes da conta, desde que dentro do horário limite estabelecido, e já se encontra disponível na opção "Pendentes", do item "Contas da Empresa - Consulta Transações".

SAC CAIXA: 0800 726 0101
Pessoas com deficiência auditiva: 0800 726 2492
Ouvidoria: 0800 725 7474
Help Desk CAIXA: 0800 726 0104

CONFERE COM A ORIGINAL
Hospital Mahatma Gandhi

DANFSE - Documento Auxiliar da Nota Fiscal de Serviço Eletrônica

BIOS EQUIPAMENTOS E TECNOLOGIA EIRELI - EPP
RUA ALAGOAS, 52
CEP: 15800-090 - Bairro: CENTRO
Município: Catanduva - SP
E-mail: FABIANA@BIOS.COM.BR
Fone: (00) 0000-0000

CNPJ / CPF	Inscrição Estadual	Inscrição Municipal
10.470.743/0001-89	****	30239

Número da NFS-e	
202000000000419	
Data do Serviço	Código Verificador
03/03/2020	3fccaf083

MUNICIPIO DE CATANDUVA/SP
Secretaria Municipal de Finanças
Fone: (17) 3531-9100 - nfse.catanduva.sp.gov.br/NFSe.Portal

Dt. de Emissão	Exigibilidade ISS	Tributado no Município
03/03/2020	Exigível	Catanduva/SP

TOMADOR DO SERVIÇO

Nome / Razão Social: HOSPITAL PSIQUIATRICO ESPIRITA MAHATMA GANDHI
Endereço: RUA DUARTINA,1311
Cidade: Catanduva | UF: SP | Fone: (17) 3524-9070 | CEP: 15810-150
Bairro: JD SOTO
CNPJ / CPF: 47.078.019/0001-14 | Inscrição Municipal: 3660 | Inscrição Estadual:
E-mail: contabilidade@mgandhi.com.br

Município de Prestação do Serviço

Catanduva/SP

INTERMEDIÁRIO DO SERVIÇO

Nome / Razão Social: ***** | CNPJ / CPF: ***** | Inscrição Municipal: *****
E-mail: | Fone: | Cidade: *****

DESCRIÇÃO DOS SERVIÇOS	VALOR TOTAL	ALIQ.	VALOR IMPOSTO	RETIDO
SERVIÇO DE ASSISTENCIA TECNICA CONFORME CONTRATO - BEBEDOURO. Alíquota Efetiva: 3,2281377637%.	750,00	3,23	24,21	Sim

Código do Serviço: 14.02 - Assistência técnica.
Código NBS: *********

CIDE	COFINS	COFINS Importação	ICMS	IOF	IPI	PIS/PASEP	PIS/PASEP Importação
0,00	0,00	0,00	0,00	0,00	0,00	0,00	0,00

Base Cálculo ISSQN Próprio	Valor do ISSQN Próprio	Base Cálculo ISSQN Retido	Valor do ISSQN Retido	Valor Total do ISSQN	Valor Dedução/Descontos
0,00	0,00	750,00	24,21	0,00	0,00

Valor Total da NFS-e	750,00	Valor Líquido da NFS-e	725,79

Informações Adicionais

NOTA EMITIDA POR ME OU EPP OPTANTE PELO SIMPLES NACIONAL
NÃO GERA DIREITO A CRÉDITO FISCAL DE IPI
Lei 12741/2012: Mun: R$28,65; Est: R$0,00; Fed: R$100,88; Total Aprox: R$129,53. Fonte: IBPT.

Consulta realizada em 03/03/2020 às 11:01:44.
Para consultar a autenticidade acesse: nfse.catanduva.sp.gov.br/NFSe.Portal

202000000000004193fccaf083104707430000189

Recebi(emos) de		
BIOS EQUIPAMENTOS E TECNOLOGIA EIRELI - EPP	202000000000419 Número da NFS-e	Número de Controle do Município
os serviços constantes da Nota Fiscal Eletrônica indicada ao lado.	Competência 03/03/2020	
/ /	NFS-e 3fccaf083	

Consulta realizada em 03/03/2020 às 11:01:44.
Para consultar a autenticidade acesse: nfse.catanduva.sp.gov.br/NFSe.Portal

CONFERE COM A ORIGINAL
Hospital Mahatma Gandhi

0000010

Banco Itaú S.A.

Recibo do Sacado

Cedente **BIOS EQUIPAMENTOS E TECNOLOGIA - EIRELI - EPP CNPJ: 10470743000189**			Agência/Código Cedente **0261/78494-6**	Vencimento **13/03/2020**
Sacado **HOSPITAL PSIQUIATRICO ESP.MAHATMA GANDHI**			Número do Documento **10/03/2020-1390**	Nosso Número **109/00031519-8**
Espécie **R$**	Quantidade	(x) Valor	(=) Valor do Documento **725,79**	(-) Desconto
Demonstrativo:			(+) Outros Acréscimos	(=) Valor Cobrado

Serviços de manutenção conf. contrato Contratos de Locação

Autenticação Mecânica

---------- Corte Aqui ----------

Banco Itaú S.A. | **341-7** | 34191.09008 03151.980269 17849.460005 6 81930000072579

Local de Pagamento **Até o vencimento, preferencialmente no Itaú** **Após o vencimento, somente no Itaú**						Vencimento **13/03/2020**
Beneficiário **BIOS EQUIPAMENTOS E TECNOLOGIA - EIRELI - EPP CNPJ: 10.470.743/0001-89**						Agência/Código Beneficiário **0261/78494-6**
Data Documento **27/02/2020**	Número do Documento **10/03/2020-1390**		Espécie Doc. **DM**	Aceite **N**	Data Processamento **03/03/2020**	Nosso Número **109/00031519-8**
Uso do Banco	Carteira **109**	Espécie **R$**	Quantidade		(x) Valor	(=) Valor do Documento **725,79**
Instruções (Todas as informações deste bloqueto são de exclusiva responsabilidade do Beneficiário) Apos o vencto, cobrar juros de 3% ao mes. Sujeito a protesto 7 dias após o vencimento.						(-) Desconto (+) Mora/Multa (+) Outros Acréscimos (=) Valor Cobrado
Pagador **HOSPITAL PSIQUIATRICO ESP.MAHATMA GANDHI** **RUA DUARTINA, 1311 VILA SOTTO CATANDUVA - SP SP 15810-150** Sacador/Avalista						**CNPJ: 47.078.019/0001-14** **Ficha de Compensação**

Autenticação Mecânica

CONFERE COM A ORIGINAL
Hospital Mahatma Gandhi

0000011

CAIXA

Autorização de Pagamento de Boleto

Via Internet Banking CAIXA

Banco Recebedor:	CAIXA ECONÔMICA FEDERAL
Pagador Final / Efetivo	
CPF/CNPJ:	47.078.019/0001-14
Nome:	HOSPITAL PSIQ ESP MAHATMA GANDHI
Conta de débito:	2967 / 003 / 00001845-5

Representação numérica do código de barras:	34191.09008 03151.980269 17849.460005 6 81930000072579
Instituição Emissora - Nome do Banco:	ITAU UNIBANCO S.A.
Código do Banco:	341
Código do ISPB:	60701190
Beneficiário original / Cedente	
Nome Fantasia:	BIOS EQUIPAMENTOS E TECNOLOGIA
Nome/Razão Social:	BIOS EQUIPAMENTOS E TECNOLOGIA
CPF/CNPJ:	10.470.743/0001-89
Pagador Sacado	
Nome/Razão Social:	HOSPITAL PSIQUIATRICO ESP MAHA
CPF/CNPJ:	47.078.019/0001-14
Pagador Final - Correntista	
Nome/Razão Social:	HOSPITAL PSIQ ESP MAHATMA GANDHI
CPF/CNPJ:	47.078.019/0001-14

Data do Vencimento:	13/03/2020
Data de Efetivação / Agendamento:	12/03/2020
Valor Nominal do Boleto:	725,79
Juros (R$):	0,00
IOF (R$):	0,00
Multa (R$):	0,00
Desconto (R$):	0,00
Abatimento (R$):	0,00
Valor Calculado (R$):	725,79
Valor Pago (R$):	725,79
Identificação do Pagamento:	PG NF 419 BIOS EQUIP.

Data/hora da operação: 12/03/2020 10:14:07

Código da operação: 000243470

ATENCÃO: Esta operação só será realizada após a assinatura dos demais representantes da conta, desde que dentro do horário limite estabelecido, e já se encontra disponível na opção "Pendentes", do item "Contas da Empresa - Consulta Transações".

SAC CAIXA: 0800 726 0101
Pessoas com deficiência auditiva: 0800 726 2492
Ouvidoria: 0800 725 7474
Help Desk CAIXA: 0800 726 0104

CONFERE COM A ORIGINAL Hospital Mahatma Gandhi

Recebemos de COMERCIAL TILELLI LTDA - ME os produtos e/ou serviços constantes da Nota Fiscal Eletrônica indicada ao lado.
Emissão: 19/02/2020 Dest/Reme: HOSPITAL PSIQUIATRICO ESP MAHATMA GANDHI - 348 Valor Total: 18,00

DATA DO RECEBIMENTO	IDENTIFICAÇÃO E ASSINATURA DO RECEBEDOR

NF-e
Nº 000.004.326
Série 001

COMERCIAL TILELLI LTDA - ME

DOUTOR BRANDAO VERAS, 766 - CENTRO - BEBEDOURO - SP
- CEP: 14700-030
Fone: (17)3345-1162

DANFE

Documento Auxiliar da Nota Fiscal Eletrônica

0 - ENTRADA
1 - SAÍDA [1]

Nº 000.004.326
Série 001
Folha 1/1

CHAVE DE ACESSO
3520 0261 7575 5500 0177 5500 1000 0043 2610 0043 2674

Consulta de autenticidade no portal nacional da NF-e www.nfe.fazenda.gov.br/portal ou no site da Sefaz autorizadora

NATUREZA DA OPERAÇÃO	PROTOCOLO DE AUTORIZAÇÃO DE USO
VENDA COM CUPOM FISCAL	**135200141322148 19/02/2020 12:27:22**

INSCRIÇÃO ESTADUAL	INSCRIÇÃO ESTADUAL DO SUBSTITUTO TRIBUTÁRIO	CNPJ / CPF
210030864110		61.757.555/0001-77

DESTINATÁRIO / REMETENTE

NOME / RAZÃO SOCIAL			CNPJ / CPF	DATA DA EMISSÃO
HOSPITAL PSIQUIATRICO ESP MAHATMA GANDHI - 348			47.078.019/0001-14	19/02/2020
ENDEREÇO	**BAIRRO / DISTRITO**		**CEP**	**DATA DA SAÍDA**
R: DUARTINA, 1311	VILA SOLTO		15810-150	19/02/2020
MUNICÍPIO	**UF**	**TELEFONE / FAX**	**INSCRIÇÃO ESTADUAL**	**HORA DA SAÍDA**
CATANDUVA	SP	(17)3524-9070		

FATURA

DADOS DA FATURA	Número: 810358 - Valor Original: R$ 18,00 - Valor Desconto: R$ 0,00 - ValorLíquido: R$ 18,00

DUPLICATAS

Número : 001 Vencimento : 12/03/2020 Valor : R$18,00	

CÁLCULO DO IMPOSTO

BASE DE CÁLCULO DO ICMS	VALOR DO ICMS	BASE DE CÁLCULO DO ICMS SUBST.	VALOR DO ICMS SUBST.	VALOR TOTAL DOS PRODUTOS
0,00	0,00	0,00	0,00	18,00

VALOR DO FRETE	VALOR DO SEGURO	DESCONTO	OUTRAS DESPESAS ACESSÓRIAS	VALOR DO IPI	VALOR TOTAL DA NOTA
0,00	0,00	0,00	0,00	0,00	18,00

TRANSPORTADOR / VOLUMES TRANSPORTADOS

NOME / RAZÃO SOCIAL	FRETE POR CONTA	CÓDIGO ANTT	PLACA DO VEÍCULO	UF	CNPJ / CPF
PROPRIO - 1	0 - REMETENTE				

ENDEREÇO	MUNICÍPIO	UF	INSCRIÇÃO ESTADUAL
CORONEL JOAO MANUEL, 505	BEBEDOURO	SP	ISENTO

QUANTIDADE	ESPÉCIE	MARCA	NUMERAÇÃO	PESO BRUTO	PESO LÍQUIDO
2					

DADOS DOS PRODUTOS / SERVIÇOS

CÓDIGO PRODUTO	DESCRIÇÃO DO PRODUTO / SERVIÇO	NCM/SH	CSOSN	CFOP	UNID.	QTDE.	VALOR UNITÁRIO	VALOR DESCONTO	VALOR LÍQUIDO	BASE DE CÁLC. ICMS	VALOR ICMS	VALOR IPI	ALÍQ. % ICMS	ALÍQ. % IPI
3137	TRINCO P/ PORTA	39249000	0102	5929	PC	4,00	2,50	0,00	10,00	0,00	0,00	0,00	0,00	0,00
3323	FECHO ROLETE	83015000	0102	5929	PC	4,00	2,00	0,00	8,00	0,00	0,00	0,00	0,00	0,00

DADOS ADICIONAIS

INFORMAÇÕES COMPLEMENTARES	RESERVADO AO FISCO
NFe Ref.:(3520 0261 7575 5500 0177 5900 0595 5820 3753 4162 4361) Impostos: Val aprox trib: R$: 2,74 (federal), R$: 3,24 (estadual), R$: Impostos: 4,88 (municipal), R$: 7,14 (produtos) - Fonte: IBPT 01: 102 - TRIBUTADA SEM PERMISSAO DE CREDITO EMPRESA OPTANTE PELO SIMPLES NACIONAL SEM PERMISSAO DE CREDITO. Cód. 34119	Giovani de Carvalho Silva Gestor de Unidade Unidade de Pronto Atendimento - UPA

DATA E HORA DA IMPRESSÃO: 19/02/2020 12:25:53

Sys-House Informática - Tel: (17) 3342-8053 - suporte@syshouseinfo.com.br

CONFERE COM A ORIGINAL
Hospital Mahatma Gandhi

0000013

CAIXA

Autorização de transferência eletrônica disponível

Via Internet Banking CAIXA

Tipo de TED:	TED para terceiros
Conta origem:	2967 / 003 / 00001845-5
Tipo de conta:	01 - Conta Corrente
Tipo de pessoa:	JURÍDICA
Nome:	HOSPITAL PSIQ ESP MAHATMA GANDHI
CPF/CNPJ:	47.078.019/0001-14

Banco:	341 - ITAU - 060701190
Tipo de conta:	01 - Conta Corrente
Conta destino:	8038 / 7367-5
Tipo de pessoa:	JURÍDICA
Nome:	COMERCIAL TILELLI LTDA ME
CPF/CNPJ:	61.757.555/0001-77
Valor:	R$ 18,00
Valor da tarifa:	R$ 0,00
Finalidade:	10 - Crédito em Conta
Identificação da operação:	COMERCIAL TILELLI LTDA ME
Histórico:	PG NF 4326 COMERCIAL TILELLI

Data / Hora da autorização:	12/03/2020 10:17:23

Código da operação: 00391726

SAC CAIXA: 0800 726 0101
Pessoas com deficiência auditiva: 0800 726 2492
Ouvidoria: 0800 725 7474
Help Desk CAIXA: 0800 726 0104

CONFERE COM A ORIGINAL
Hospital Mahatma Gandhi

DANFSE - Documento Auxiliar da Nota Fiscal de Serviço Eletrônica

HORUS BUSINESS LTDA
RUA GUIDO BROGLIA VER., 331
CEP: 15810-155 - Bairro: VILA CELSO MOUAD
Município: Catanduva - SP
E-mail: EDNILSON.MENEGASSO@FOXINTERNET.COM.BR
Fone: (17) 3522-2091

CNPJ / CPF	Inscrição Estadual	Inscrição Municipal
17.314.971/0001-09	260.201.477-113	34965

Número da NFS-e	
202000000000164	
Data do Serviço	Código Verificador
27/02/2020	abf4a9de2

MUNICIPIO DE CATANDUVA/SP
Secretaria Municipal de Finanças
Fone: (17) 3531-9100 - nfse.catanduva.sp.gov.br/NFSe.Portal

Dt. de Emissão	Exigibilidade ISS	Tributado no Município
27/02/2020	Exigível	Catanduva/SP

TOMADOR DO SERVIÇO

Nome / Razão Social: HOSPITAL PSIQUIATRICO ESPIRITA MAHATMA GANDHI
Endereço: RUA DUARTINA,1311
Cidade: Catanduva | UF: SP | Fone: (17) 3524-9070 | CEP: 15810-150
Bairro: JD SOTO
CNPJ / CPF: 47.078.019/0001-14 | Inscrição Municipal: 3660 | Inscrição Estadual:
E-mail: contabilidade@mgandhi.com.br

Município de Prestação do Serviço
Catanduva/SP

INTERMEDIÁRIO DO SERVIÇO

Nome / Razão Social: ***** | CNPJ / CPF: ***** | Inscrição Municipal: *****
E-mail: | Fone: | Cidade: *****

DESCRIÇÃO DOS SERVIÇOS	VALOR TOTAL	ALIQ.	VALOR IMPOSTO	RETIDO
COORDENAÇÃO ADMINISTRATIVA OPERACIONAL DA UPA BEBEDOURO - MÊS DE REFERENCIA FEVEREIRO/2020.	5.500,00	5,00	275,00	Sim

Código do Serviço
17.01 - Assessoria ou consultoria de qualquer natureza, não contida em outros itens desta lista; análise, exame, pesquisa, coleta, compilação e fornecimento de dados e informações de qualquer natureza, inclusive cadastro e similares.

Código NBS
****

CIDE	COFINS	COFINS Importação	ICMS	IOF	IPI	PIS/PASEP	PIS/PASEP Importação
0,00	165,00	0,00	0,00	0,00	0,00	35,75	0,00

Base Cálculo ISSQN Próprio	Valor do ISSQN Próprio	Base Cálculo ISSQN Retido	Valor do ISSQN Retido	Valor Total do ISSQN	Valor Dedução/Descontos
0,00	0,00	5.500,00	275,00	0,00	0,00

Valor Total da NFS-e	5.500,00	Valor Líquido da NFS-e	4.886,75

Informações Adicionais
Lei 12741/2012: Mun: R$224,95; Est: R$0,00; Fed: R$739,75; Total Aprox: R$964,70. Fonte: IBPT.
IR Retido: R$82,50
Retenções: COFINS R$ 165,00;PIS R$ 35,75;CSLL R$ 55,00;

Consulta realizada em 27/02/2020 às 10:08:21.
Para consultar a autenticidade acesse: nfse.catanduva.sp.gov.br/NFSe.Portal

202000000000164abf4a9de217314971000109

Recebi(emos) de	202000000000164 Número da NFS-e	Número de Controle do Município
HORUS BUSINESS LTDA	Competência 27/02/2020	
os serviços constantes da Nota Fiscal Eletrônica indicada ao lado.	NFS-e abf4a9de2	
/ /		

Consulta realizada em 27/02/2020 às 10:08:21.
Para consultar a autenticidade acesse: nfse.catanduva.sp.gov.br/NFSe.Portal

CONFERE COM A ORIGINAL
Hospital Mahatma Gandhi

0000015

CAIXA

Autorização de transferência eletrônica disponível

Via Internet Banking CAIXA

Tipo de TED:	TED para terceiros
Conta origem:	2967 / 003 / 00001845-5
Tipo de conta:	01 - Conta Corrente
Tipo de pessoa:	JURÍDICA
Nome:	HOSPITAL PSIQ ESP MAHATMA GANDHI
CPF/CNPJ:	47.078.019/0001-14

Banco:	237 - BRADESCO - 060746948
Tipo de conta:	01 - Conta Corrente
Conta destino:	146 / 127130-0
Tipo de pessoa:	JURÍDICA
Nome:	HORUS BUSINESS LTDA
CPF/CNPJ:	17.314.971/0001-09
Valor:	R$ 4.886,75
Valor da tarifa:	R$ 0,00
Finalidade:	10 - Crédito em Conta
Identificação da operação:	HORUS
Histórico:	PG NF 164 HORUS BUSINES

Data / Hora da autorização:	12/03/2020 10:18:37

Código da operação: 00427289

SAC CAIXA: 0800 726 0101
Pessoas com deficiência auditiva: 0800 726 2492
Ouvidoria: 0800 725 7474
Help Desk CAIXA: 0800 726 0104

CONFERE COM A ORIGINAL
Hospital Mahatma Gandhi

PREFEITURA MUNICIPAL DE CURITIBA

SECRETARIA MUNICIPAL DE FINANÇAS

NOTA FISCAL DE SERVIÇOS ELETRÔNICA - NFS-e

Número da Nota	4155
Data e Hora de Emissão	28/02/2020 11:40:16
Código de Verificação	UH7G310I

PRESTADOR DE SERVIÇOS

Razão Social: MINO BELO SERVICOS LTDA - ME

CPF / CNPJ: 14.637.685/0001-96 **Inscrição Municipal:** 17 19 0628581-2

Endereço: AV.SETE DE SETEMBRO, 004682 SL 404 - BAIRRO: BATEL **Tel.:** 41 - 32055559

Município: CURITIBA **UF:** PR **Email:** CONTABILIDADE@MBMEDSOLUCOES.COM.BR

TOMADOR DE SERVIÇOS

Nome/Razão Social: HOSPITAL PSIQUIATRICO ESPIRITA MAHATMA GANDHI

CPF / CNPJ: 47.078.019/0001-14 **IMU:** **Outro Doc.:**

Endereço: R DUARTINA, 1311 - BAIRRO: JARDIM SOTO - CEP: 15810150

Município: Catanduva **UF:** SP **Email:** financeiro@mgandhi.com.br

DISCRIMINAÇÃO DOS SERVIÇOS

Referente consultoria e assessoria técnica nas áreas administrativa, financeira, contábil, para gerenciamento e operacionalização dos recursos humanos médicos, no município de Bebedouro/SP. - Serviços prestados no mês de Fevereiro/2020

Dados bancários para transferência
Banco do Brasil
Ag 3407-X
c/c 82176-4

Valor Líquido da Nota Fiscal = R$ 17.000,00

VALOR TOTAL DA NOTA - R$17.000,00

Código da Atividade

17 - 19 - Contabilidade, inclusive serviços técnicos e auxiliares.

Valor Total das Deduções (R$)	Base de Cálculo (R$)	Alíquota (%)	Valor do ISS (R$)	Crédito p/ Abatimento do IPTU
0,00	17.000,00	0,00	0,00	0,00

OUTRAS INFORMAÇÕES

Esta NFS-e foi emitida com respaldo na Lei 73/2009.
Documento emitido por ME ou EPP optante pelo Simples Nacional.
Não gera direito a crédito fiscal de IPI.

Mais informações: nota.curitiba.pr.gov.br

CONFERE COM A ORIGINAL
Hospital Mahatma Gandhi

0000017

CAIXA

Autorização de transferência eletrônica disponível

Via Internet Banking CAIXA

Tipo de TED:	TED para terceiros
Conta origem:	2967 / 003 / 00001845-5
Tipo de conta:	01 - Conta Corrente
Tipo de pessoa:	JURÍDICA
Nome:	HOSPITAL PSIQ ESP MAHATMA GANDHI
CPF/CNPJ:	47.078.019/0001-14

Banco:	001 - BANCO DO BRASIL - 000000000
Tipo de conta:	01 - Conta Corrente
Conta destino:	3407 / 82176-4
Tipo de pessoa:	JURÍDICA
Nome:	MINO BELO E BISINELLI SERVICOS LTDA
CPF/CNPJ:	14.637.685/0001-96
Valor:	R$ 17.000,00
Valor da tarifa:	R$ 0,00
Finalidade:	10 - Crédito em Conta
Identificação da operação:	MINO BELO SERVICOS LTDA
Histórico:	PG NF 4155 MINO BELO SERV. LTDA

Data / Hora da autorização:	12/03/2020 10:19:37

Código da operação: 00468089

SAC CAIXA: 0800 726 0101
Pessoas com deficiência auditiva: 0800 726 2492
Ouvidoria: 0800 725 7474
Help Desk CAIXA: 0800 726 0104

CONFERE COM A ORIGINAL
Hospital Mahatma Gandhi

DANFSE - Documento Auxiliar da Nota Fiscal de Serviço Eletrônica

JM SOLUCOES CONTABEIS CONSULTORIA EIRELI - ME
RUA JOSE GOMES HESPANHA, 59 - CASA FRENTE
CEP: 15802-295 - Bairro: RES DIOFEN MARTANI
Município: Catanduva - SP
E-mail: jmocatanduva@yahoo.com.br
Fone: (17) 3521-4345

CNPJ / CPF	Inscrição Estadual	Inscrição Municipal
18.711.223/0001-22	****	36045

Número da NFS-e	
202000000000282	
Data do Serviço	Código Verificador
28/02/2020	3e670f8ba

MUNICIPIO DE CATANDUVA/SP
Secretaria Municipal de Finanças
Fone: (17) 3531-9100 - nfse.catanduva.sp.gov.br/NFSe.Portal

Dt. de Emissão	Exigibilidade ISS	Tributado no Município
28/02/2020	Exigível	Catanduva/SP

TOMADOR DO SERVIÇO

Nome / Razão Social: HOSPITAL PSIQUIATRICO ESPIRITA MAHATMA GANDHI
Endereço: RUA DUARTINA,1311
Cidade: Catanduva | UF: SP | Fone: (17) 3524-9070 | CEP: 15810-150
Bairro: JD SOTO
CNPJ / CPF: 47.078.019/0001-14 | Inscrição Municipal: 3660 | Inscrição Estadual:
E-mail: contabilidade@mgandhi.com.br

Município de Prestação do Serviço

Catanduva/SP

INTERMEDIÁRIO DO SERVIÇO

Nome / Razão Social: ***** | CNPJ / CPF: ***** | Inscrição Municipal: *****
E-mail: | Fone: | Cidade: *****

DESCRIÇÃO DOS SERVIÇOS	VALOR TOTAL	ALIQ.	VALOR IMPOSTO	RETIDO
Prestação de serviço de consultoria contábil nos procedimentos de Prestação de Contas do Contrato de Gestão n.º 61/2017 firmado com a Prefeitura Municipal de Bebedouro na Gestão da Unidade de Pronto Atendimento - UPA - Porte II - 24 horas, bem como para a Prestação de Serviços Médicos Especializados em Diversas Áreas para o Atendimento de Plantão de Retaguarda do Hospital Municipal de Bebedouro "Julia Pinto Caldeira", conforme contrato. Período mensal 21/12/2019 a 20/01/2020.. Alíquota Efetiva: 2,8434655265%.	2.900,00	2,84	82,46	Sim

Código do Serviço
17.01 - Assessoria ou consultoria de qualquer natureza, não contida em outros itens desta lista; análise, exame, pesquisa, coleta, compilação e fornecimento de dados e informações de qualquer natureza, inclusive cadastro e similares.

Código NBS
****

CIDE	COFINS	COFINS Importação	ICMS	IOF	IPI	PIS/PASEP	PIS/PASEP Importação
0,00	0,00	0,00	0,00	0,00	0,00	0,00	0,00

Base Cálculo ISSQN Próprio	Valor do ISSQN Próprio	Base Cálculo ISSQN Retido	Valor do ISSQN Retido	Valor Total do ISSQN	Valor Dedução/Descontos
0,00	0,00	2.900,00	82,46	0,00	0,00

Valor Total da NFS-e	2.900,00	Valor Líquido da NFS-e	2.817,54

Informações Adicionais

NOTA EMITIDA POR ME OU EPP OPTANTE PELO SIMPLES NACIONAL
NÃO GERA DIREITO A CRÉDITO FISCAL DE IPI
Lei 12741/2012: Mun: R$118,61; Est: R$0,00; Fed: R$390,05; Total Aprox: R$508,66. Fonte: IBPT.

Consulta realizada em 28/02/2020 às 12:54:44.
Para consultar a autenticidade acesse: nfse.catanduva.sp.gov.br/NFSe.Portal

2020000000002823e670f8ba18711223000122

Recebi(emos) de

JM SOLUCOES CONTABEIS CONSULTORIA EIRELI - ME

os serviços constantes da Nota Fiscal Eletrônica indicada ao lado.

/ /

202000000000282
Número da NFS-e

Competência
28/02/2020

NFS-e
3e670f8ba

Número de Controle do Município

Consulta realizada em 28/02/2020 às 12:54:44.
Para consultar a autenticidade acesse: nfse.catanduva.sp.gov.br/NFSe.Portal

CONFERE COM A ORIGINAL
Hospital Mahatma Gandhi

0000019

Ao
HOSPITAL PSIQUIÁTRICO ESPÍRITA "MAHATMA GANDHI"
Rua Duartina, n.º 1311 - Vila Soto
Catanduva-SP
Ao setor financeiro

Referente: Nota Fiscal n.º **2019000282** emitida em **28/02/20**
Prestação de Serviços de consultoria contábil nos procedimentos de Prestação de Contas do CONTRATO DE GESTÃO n.º 61/2017 - UPA 24 HORAS e Retaguarda Médica.
durante o período de **21/12/2019** **A** **20/01/2020**
conforme Contrato

Prezado Cliente,

Anexo à este documento, estamos enviando a NF descrita acima, referente aos serviços prestados por nossa empresa durante o período em epígrafe.

A presente prestação de serviços refere-se ao CONTRATO firmado entre esta estidade e nossa empresa.

O valor do serviço ora dispensado, ficou contratado pelo valor de R$ 2.900,00. Empresa optante pelo sistema de tributação federal SIMPLES NACIONAL. Reter ISSQN conforme legislação local.

Além disso, cabe ressaltar que nossa empresa **está dispensada** da retenção de INSS, de conformidade com dispositivo contido no art. 148, inc. I, da IN INSS 3/2005.

O pagamento poderá ser feito através de Depósito ou transferência bancária na seguinte conta bancária:
Banco: DO BRASIL - Agência 6598-6 - Conta n.º 115.034-0

Também anexamos a Certidão Negativa de Tributos e Contribuições Federais - CND, emitido junto à Receita Federal do Brasil e o Certificado de Regularidade do FGTS - CRF, emitido junto à Caixa Econômica Federal.

Sem mais para o momento.

JM SOLUÇÕES CONTÁBEIS CONSULTORIA EIRELI

CONFERE COM
A ORIGINAL
Hospital Mahatma Gandhi

ATENDIMENTO A CLIENTE

Cliente:	**HOSPITAL PSIQUIÁTRICO ESPÍRITA "MAHATMA GANDHI"**
Órgão atendido:	**O próprio**

Período(s): **21/12/2019 a 20/01/2020**		

ASSUNTOS

- Prestação de serviço de consultoria contábil nos procedimentos de Prestação de Contas do Contrato de Gestão n.º 61/2017 – UPA 24 HORAS e RETAGUARDA MÉDICA, celebrado com a Prefeitura do Município de Bebedouro-SP;
- Orientação aos funcionários dos setores de Prestação de Contas e Financeiro;
- Elaboração da Prestação de Contas Mensal e Anual;
- Visitas presenciais realizadas no período:
  - Dia 23 de dezembro de 2019 das 8:00 h às 17:00 h;
  - Dia 26 de dezembro de 2019 das 8:00 h às 17:00 h;
  - Dia 27 de dezembro de 2019 das 8:00 h às 17:00 h;
  - Dia 03 de janeiro de 2020 das 8:00 h às 17:00 h;
  - Dia 06 de janeiro de 2020 das 8:00 h às 17:00 h;
  - Dia 07 de janeiro de 2020 das 8:00 h às 17:00 h;
  - Dia 08 de janeiro de 2020 das 8:00 h às 17:00 h;
  - Dia 09 de janeiro de 2020 das 8:00 h às 17:00 h;
  - Dia 10 de janeiro de 2020 das 8:00 h às 17:00 h;
  - Dia 13 de janeiro de 2020 das 8:00 h às 17:00 h;
  - Dia 14 de janeiro de 2020 das 8:00 h às 17:00 h;
  - Dia 15 de janeiro de 2020 das 8:00 h às 17:00 h;
  - Dia 16 de janeiro de 2020 das 8:00 h às 17:00 h;
  - Dia 17 de janeiro de 2020 das 8:00 h às 17:00 h;
  - Dia 20 de janeiro de 2020 das 8:00 h às 17:00 h;
- Orientações diversas por telefone e email durante o período.

Local:	**CATANDUVA-SP**	Data:	**20/01/2020**

Consultor

HOSPITAL PSIQUIÁTRICO ESPÍRITA "MAHATMA GANDHI"

CONFERE COM A ORIGINAL
Hospital Mahatma Gandhi

CAIXA

Autorização de transferência eletrônica disponível

Via Internet Banking CAIXA

Tipo de TED:	TED para terceiros
Conta origem:	2967 / 003 / 00001845-5
Tipo de conta:	01 - Conta Corrente
Tipo de pessoa:	JURÍDICA
Nome:	HOSPITAL PSIQ ESP MAHATMA GANDHI
CPF/CNPJ:	47.078.019/0001-14

Banco:	001 - BANCO DO BRASIL - 000000000
Tipo de conta:	01 - Conta Corrente
Conta destino:	6598 / 115034-0
Tipo de pessoa:	JURÍDICA
Nome:	JM SOLUCOES CONTABEIS CONSULTORIA
CPF/CNPJ:	18.711.223/0001-22
Valor:	R$ 2.817,54
Valor da tarifa:	R$ 0,00
Finalidade:	10 - Crédito em Conta
Identificação da operação:	JM SOLUCOES CONTABEIS CON
Histórico:	PG NF 282 JM SOLUCOES CONTABEIS

Data / Hora da autorização:	12/03/2020 10:20:29

Código da operação: 00503179

SAC CAIXA: 0800 726 0101
Pessoas com deficiência auditiva: 0800 726 2492
Ouvidoria: 0800 725 7474
Help Desk CAIXA: 0800 726 0104

CONFERE COM A ORIGINAL
Hospital Mahatma Gandhi

0000022

RECIBO DE PAGAMENTO DE SALÁRIO MENSAL

Competência: 02/2020

Empresa
0001 HOSPITAL PSIQUIATRICO ESPIRITA MAHATMA GANDHI
Rua DUARTINA , 1311
Catanduva SP 15810-150 CNPJ: 47.078.019/0001-14

Divisão R.H.: 063.000.000

Função: CONTR DE ACESSO

Nº Reg.	Chapa	Nome
08407		**DANIELA MONTEIRO DA SILVA**

Cód.	Descrição	Referência	Vencimentos	Descontos
001	SALÁRIO NORMAL	27,00	990,31	
011	ADICIONAL DE INSALUBRIDADE	20,00	212,99	
157	VALE ALIMENTAÇÃO		69,33	
195	VALE TRANSPORTE		147,33	
101	I.N.S.S.	8,00		96,26

RESUMO DO SALÁRIO	Salário Base	Sal. Contribuição	Total de Vencimentos	Total de Descontos
	1.100,34	1.203,30	1.419,96	96,26

Base Cál. F.G.T.S	F.G.T.S do Mês	Base Cál. I.R.	LÍQUIDO A RECEBER
1.203,30	96,26	1.107,04	**1.323,70**

Modelo Fixo Gráfico - 2 Vias

1º via/Funcionário

RECIBO DE PAGAMENTO DE SALÁRIO MENSAL

Competência: 02/2020

Empresa
0001 HOSPITAL PSIQUIATRICO ESPIRITA MAHATMA GANDHI
Rua DUARTINA , 1311
Catanduva SP 15810-150 CNPJ: 47.078.019/0001-14

Divisão R.H.: 063.000.000

Função: CONTR DE ACESSO

Nº Reg.	Chapa	Nome
08407		**DANIELA MONTEIRO DA SILVA**

Cód.	Descrição	Referência	Vencimentos	Descontos
001	SALÁRIO NORMAL	27,00	990,31	
011	ADICIONAL DE INSALUBRIDADE	20,00	212,99	
157	VALE ALIMENTAÇÃO		69,33	
195	VALE TRANSPORTE		147,33	
101	I.N.S.S.	8,00		96,26

RESUMO DO SALÁRIO	Salário Base	Sal. Contribuição	Total de Vencimentos	Total de Descontos
	1.100,34	1.203,30	1.419,96	96,26

Base Cál. F.G.T.S	F.G.T.S do Mês	Base Cál. I.R.	LÍQUIDO A RECEBER
1.203,30	96,26	1.107,04	**1.323,70**

DECLARO TER RECEBIDO A IMPORTÂNCIA LÍQUIDA DISCRIMINADA NESTE RECIBO

DATA

ASSINATURA DO FUNCIONARIO

Modelo Fixo Gráfico - 2 Vias

2º via/Empregador

CONFERE COM A ORIGINAL
Hospital Mahatma Gandhi

CAIXA

Autorização de transferência entre contas da CAIXA - TEV

Via Internet Banking CAIXA

Emitente:	HOSPITAL PSIQ ESP MAHATMA GANDHI
Conta origem:	2967 / 003 / 00001845-5
Conta destino:	0291 / 013 / 00101052-8

Nome destinatário:	DANIELA MONTEIRO DA SILVA
Valor:	R$ 1.323,70
Identificação da operação:	PG SAL. 02.20 DANIELA M.

Data de débito:	12/03/2020
Data/hora da operação:	12/03/2020 10:21:22

Código da operação: 00550564

SAC CAIXA: 0800 726 0101
Pessoas com deficiência auditiva: 0800 726 2492
Ouvidoria: 0800 725 7474
Help Desk CAIXA: 0800 726 0104

CONFERE COM A ORIGINAL
Hospital Mahatma Gandhi

PREFEITURA MUNICIPAL DE CANOAS
Secretaria Municipal da Fazenda
Fonte: Home-Page https://www.canoas.rs.gov.br/
Fone: 0800-5101234

RPS

BM - APOIO EM ADMINISTRACAO LTDA
Rua: RUA IRMAO GUILHERME, 236
CEP: 92020.380– Canoas/RS
CNPJ: 09.582.312/0001-25
Insc. Municipal: 69511

Fone: 51 3059.1136
bm@bmapoio.com.br www.bmapoio.com.br

BM
Apoio ao Terceiro Setor

Identificação da Nota Fiscal

Natureza de Operação	Data/Hora de Emissão da NFSe	Código de Verificação de Autenticidade	Número Nota Fiscal
PRESTACAO DE SERVICOS	03/02/20 14:12:37	8391.E50F.186E	5788
Número da RPS	**Série da RPS**	**Data de emissão da RPS**	
000.000.678	1	03/02/20	

Consulte a autenticidade desse documento acessando o site: https://www.e-nfs.com.br/e-nfs_canoas/index.jsp

Dados do Tomador

CNPJ/CPF	Inscrição Municipal	Razão Social
47.078.019/0001-14		HOSPITAL PSIQUIÁTRICO ESPÍRITA MAHATMA GANDHI

Nome Fantasia	Endereço	Bairro
MAHATMA GANDHI_0001	RUA DUARTINA, 1311	VILA SOTO

CEP	Cidade/Estado	Telefone	Email
15810-150	CATANDUVA/SP	17 3524-9070	financeiro1@mgandhi.com.br

Vencimentos

20/02/20 4.600,00

Descrição dos Serviços

001001000003 - PREST. SERVICO 17.01 PREST.SERV.APOIO E PERITAGEM ADM. Contrato: 2018-30 Parc.: 10/18

Imposto Sobre Serviços de Qualquer Natureza - ISSQN

Cod.Atividade do Município			Alíquota	Item da LC 116/2003	Cod. Nacional Atividade Econômica
0-			5,00	1701	1701
Valor total dos serviços	**Dedução da base de Cálculo**	**Base de Cálculo**	**Desconto Padrão**	**Total ISSQN**	**ISSQN Retido**
R$ 4.600,00	R$ 0,00	R$ 4.600,00	R$ 0,00	R$ 230,00	Não

Retenções de impostos

PIS	COFINS	INSS	IR	CSLL	Outras retenções	ISSQN
R$ 0,00	R$ 0,00	R$ 0,00	R$ 0,00	R$ 0,00		0,00

Valor Líquido da Nota Fiscal

R$ 4.600,00

Informações Complementares

Valor aproximado:Impostos Federais: R$ 0,00; Impostos Estaduais: R$ 0,00; Impostos Municipais: R$ 0,00 (Fonte IBPT)
CONSIDERAR DESCONTO RETENCAO PIS: R$ 0,00 COFINS: R$ 0,00 CSLL: R$ 0,00

CONFERE COM A ORIGINAL
Hospital Mahatma Gandhi

0000025

ORGANIZAÇÃO SOCIAL
HOSPITAL PSIQUIÁTRICO ESPÍRITA MAHATMA GANDHI

RATEIO DO CUSTO ADMINISTRATIVO
DESPESAS DE PESSOAL DA SEDE ADMINISTRATIVA CENTRALIZADA

Despesa:	Núcleo Administrativo Centralizado	**Mês/Ano:**	Fevereiro de 2020
Categoria:			

Nº NF:	NF 5788	**Valor Total R$:**	R$ 4.600,00	**Rateio R$:**	R$ 297,30
Favorecido:	BM - APOIO EM ADMINISTRACAO LTDA				

RATEIO DA DESPESA ADMINISTRATIVA
Método: Rateio por Unidade de Colaboradores alocados nos Contratos

	Projetos	n.º colaboradores	Gráfico	Rateio por projetos %	R$
n.º 01/2015	CATANDUVA-SP	**149**		7,58%	R$ 348,80
n.º 52/2018	CATANDUVA-SP	**403**		20,51%	R$ 943,41
n.º 61/2017	BEBEDOURO-SP	**127**		6,46%	R$ 297,30
n.º 001/2019	BARRETOS-SP	**90**		4,58%	R$ 210,69
n.º 01/2018	ALFREDO CHAVES-ES	**89**		4,53%	R$ 208,35
n.º 061/2019	SERRA-ES	**191**		9,72%	R$ 447,12
n.º 01/2019 SMS	FLORIANÓPOLIS-SC	**45**		2,29%	R$ 105,34
n.º 01/2017	MAFRA-SC	**0**		0,00%	R$ -
n.º 019/2019	VIAMÃO CAPS-RS	**74**		3,77%	R$ 173,23
n.º 121/2019	VIAMÃO UBS-RS	**172**		8,75%	R$ 402,65
n.º 01/2019	CARAZINHO-RS	**63**		3,21%	R$ 147,48
n.º 073/2019	ARAÇATUBA	**349**		17,76%	R$ 817,00
n.º 03/2018	CATANDUVA-SP	**91**		4,63%	R$ 213,03
n.º 001/SS/2019	NOVO HORIZONTE-SP	**56**		2,85%	R$ 131,09
n.º 029/2019	PAULO LOPES-SC	**20**		1,02%	R$ 46,82
n.º 01/2019	GUAÍBA-RS	**46**		2,34%	R$ 107,68
	TOTAL	**1965**		**100%**	**R$ 4.600,00**

CONFERE COM A ORIGINAL
Hospital Mahatma Gandhi

CAIXA

Autorização de transferência entre contas da CAIXA - TEV

Via Internet Banking CAIXA

Emitente:	HOSPITAL PSIQ ESP MAHATMA GANDHI
Conta origem:	2967 / 003 / 00001845-5
Conta destino:	2967 / 003 / 00001474-3

Nome destinatário:	HOSPITAL PSIQ ESP MAHATMA GANDHI
Valor:	R$ 297,30
Identificação da operação:	RATEIO NF 5788 BM AP.

Data de débito:	12/03/2020
Data/hora da operação:	12/03/2020 10:23:27

Código da operação: 00640600

SAC CAIXA: 0800 726 0101
Pessoas com deficiência auditiva: 0800 726 2492
Ouvidoria: 0800 725 7474
Help Desk CAIXA: 0800 726 0104

CONFERE COM A ORIGINAL
Hospital Mahatma Gandhi

TIM S.A.
Av.Ermano Marchetti,172 - Parte B
Água Branca - São Paulo - SP
CNPJ: 02.421.421/0006-26 - I.E.: 115.608.065.110
CNPJ da Matriz: 02.421.421/0001-11

TIM

R$ 2.113,86

VENCIMENTO
25/02/2020

EMISSÃO: 07/02/2020
POSTAGEM: 14/02/2020

CTCE INDAIATUBA SPI PL12
HOSPITAL GANDHI
RUA DUARTINA 1311
JARDIM SOTO
15810-150 - CATANDUVA - SP

FATURA DE PAGAMENTO: 4183358512
REF: FEV/20 PERÍODO 07/01/20 a 06/02/20
CPF/CNPJ: 47078019000114
CLIENTE: 7.1722813
DÉB. AUTOMÁTICO: 00000009139223141012

81000833

7214049716 01183 00000000833 20 140220

IMPORTANTE PARA SUA EMPRESA

Desde 06 de Novembro de 2016 foi incluído o dígito 9 à frente dos números celulares dos DDDs 41, 42, 43, 44, 45, 46, 47, 48, 49, 51, 53, 54 e 55 passando ao formato: (DDD)9xxxx-xxxx. Mais informações em www.tim.com.br/nonodigito.

Nosso atendimento: *144 do seu TIM ou 1056 de qualquer telefone.

AUTENTICAÇÃO MECÂNICA

DÉBITO AUTOMÁTICO

Cadastre sua conta no débito automático de seu banco utilizando o número de identificação neste boleto

CONTA DIGITAL TIM (WWW.MEUTIM.COM.BR)

- **Baixar e imprimir 2ª Via de Conta**
- **Realizar pagamentos online**
- **Alterar data de vencimento**
- **Visualizar contas dos últimos meses**
- **Acessar gráficos avançados**

20200207_TIM_16_SP_1V_EG_9231_AD810
PLO - EMP: TIM - AUDIT: 81000833 - PAG. CLIENTE: 1/1(0 - PAG.

TIM

Consulte e imprima a 2ª via da sua fatura na área exclusiva do site www.tim.com.br

Para sua comodidade, cadastre sua conta em débito automático, em seu banco, utilizando o número de identificação indicado neste boleto. Para mais informações, ligue para a central de atendimento TIM.

Nº de identificação do documento: 4183358512

NOME DO CLIENTE
HOSPITAL GANDHI

IDENTIFICAÇÃO DE DÉBITO AUTOMÁTICO	MÊS DE REFERÊNCIA	DATA DE EMISSÃO	DATA DE VENCIMENTO	VALOR
000000091392231410-12	FEV/2020	07/02/2020	**25/02/2020**	**R$ 2.113,86**

84610000021 - 1 | 13860109011 - 9 | 00418335851 - 6 | 20139223141 - 5

VIA BANCO

AUTENTICAÇÃO MECÂNICA

CONFERE COM A ORIGINAL
Hospital Mahatma Gandhi

0000028

ORGANIZAÇÃO SOCIAL
HOSPITAL PSIQUIÁTRICO ESPÍRITA MAHATMA GANDHI

RATEIO DO CUSTO ADMINISTRATIVO
DESPESAS DE PESSOAL DA SEDE ADMINISTRATIVA CENTRALIZADA

Despesa:	Núcleo Administrativo Centralizado	**Mês/Ano:**	Fevereiro de 2020
Categoria:			

Nº NF:	FATURA 4183358512	**Valor Total R$:**	R$ 2.113,86	**Rateio R$:**	R$ 136,62
Favorecido:	TIM S.A.				

RATEIO DA DESPESA ADMINISTRATIVA
Método: Rateio por Unidade de Colaboradores alocados nos Contratos

	Projetos	n.º colaboradores	Gráfico	Rateio por projetos %		R$
n.º 01/2015	CATANDUVA-SP	**149**		7,58%	R$	160,29
n.º 52/2018	CATANDUVA-SP	**403**		20,51%	R$	433,53
n.º 61/2017	BEBEDOURO-SP	**127**		6,46%	R$	136,62
n.º 001/2019	BARRETOS-SP	**90**		4,58%	R$	96,82
n.º 01/2018	ALFREDO CHAVES-ES	**89**		4,53%	R$	95,74
n.º 061/2019	SERRA-ES	**191**		9,72%	R$	205,47
n.º 01/2019 SMS	FLORIANÓPOLIS-SC	**45**		2,29%	R$	48,41
n.º 01/2017	MAFRA-SC	**0**		0,00%	R$	-
n.º 019/2019	VIAMÃO CAPS-RS	**74**		3,77%	R$	79,61
n.º 121/2019	VIAMÃO UBS-RS	**172**		8,75%	R$	185,03
n.º 01/2019	CARAZINHO-RS	**63**		3,21%	R$	67,77
n.º 073/2019	ARAÇATUBA	**349**		17,76%	R$	375,44
n.º 03/2018	CATANDUVA-SP	**91**		4,63%	R$	97,89
n.º 001/SS/2019	NOVO HORIZONTE-SP	**56**		2,85%	R$	60,24
n.º 029/2019	PAULO LOPES-SC	**20**		1,02%	R$	21,52
n.º 01/2019	GUAÍBA-RS	**46**		2,34%	R$	49,48
	TOTAL	**1965**		**100%**	**R$**	**2.113,86**

CONFERE COM A ORIGINAL
Hospital Mahatma Gandhi

CAIXA

Autorização de transferência entre contas da CAIXA - TEV

Via Internet Banking CAIXA

Emitente:	HOSPITAL PSIQ ESP MAHATMA GANDHI
Conta origem:	2967 / 003 / 00001845-5
Conta destino:	2967 / 003 / 00001474-3

Nome destinatário:	HOSPITAL PSIQ ESP MAHATMA GANDHI
Valor:	R$ 136,62
Identificação da operação:	RATEIO FAT. 8512 TIM S.A

Data de débito:	12/03/2020
Data/hora da operação:	12/03/2020 10:24:41

Código da operação: 00683402

SAC CAIXA: 0800 726 0101
Pessoas com deficiência auditiva: 0800 726 2492
Ouvidoria: 0800 725 7474
Help Desk CAIXA: 0800 726 0104

CONFERE COM A ORIGINAL Hospital Mahatma Gandhi

0000030

RT DANCONI LTDA ME

RUA MACEIO, 865
SAO FRANCISCO
15806-090 - Catanduva - SP
3522-8083

DANFE

Documento Auxiliar da Nota Fiscal Eletrônica

0-ENTRADA
1-SAÍDA [1]

Nº 18197 - S1 - FL 1/1

CONTROLE DO FISCO

Chave de acesso
35 2002 09133555000186 55 001 000018197 128986587 0

Consulta de autenticidade no portal nacional da NFe
www.nfe.fazenda.gov.br/portal

PROTOCOLO DE AUTORIZAÇÃO DE USO
135200150230339 - 21/02/2020 17:17:32-03:00

NATUREZA DA OPERAÇÃO		
VENDA		
INSCRIÇÃO ESTADUAL	INSCRIÇÃO ESTADUAL ST	CNPJ
260170970111		09.133.555/0001-86

DESTINATÁRIO / REMETENTE

NOME / RAZÃO SOCIAL			CNPJ / CPF	DATA DA EMISSÃO
HOSPITAL PSIQUIATRICO ESPIRITA MAHATMA GANDHI			47.078.019/0001-14	21/02/2020
ENDEREÇO		BAIRRO / DISTRITO	CEP	DATA DA SAÍDA
RUA DUARTINA 1311		JARDIM SOTO	15810-150	21/02/2020
MUNICÍPIO	FONE / FAX	UF	INSCRIÇÃO ESTADUAL	HORA DA SAÍDA
CATANDUVA	35227211	SP		

FATURA

Crediário 01/03/2020 R$ 130,00

CÁLCULO DO IMPOSTO

BASE DE CÁLCULO DO ICMS	VALOR DO ICMS	BASE DE CÁLCULO DO ICMS ST	VALOR DO ICMS ST	VALOR TOTAL DOS PRODUTOS
0,00	0,00	0,00	0,00	130,00

VALOR DO FRETE	VALOR DO SEGURO	DESCONTO	OUTRAS DESPESAS ACESSÓRIAS	VALOR DO IPI	VALOR TOTAL DA NOTA
0,00	0,00	0,00	0,00	0,00	130,00

TRANSPORTADOR / VOLUMES TRANSPORTADOS

RAZÃO SOCIAL	FRETE POR CONTA	PLACA DO VEÍCULO	UF	CNPJ / CPF
	9 - Sem frete			
ENDEREÇO	MUNICÍPIO		UF	INSCRIÇÃO ESTADUAL

QUANTIDADE	ESPÉCIE	MARCA	NUMERAÇÃO	PESO BRUTO	PESO LÍQUIDO
1	VOLUMES				

DADOS DO PRODUTO / SERVIÇO

CÓDIGO	DESCRIÇÃO DO PRODUTO / SERVIÇO	NCM/SH	CST	CFOP	UN	QTD	VALOR UNITÁRIO	VALOR TOTAL	VALOR DESC	BC ICMS	BC ICMS ST	VALOR ICMS	VALOR ICMS ST	VALOR IPI	ALÍQ ICMS	ALÍQ IPI
1849	#TORNEIRA LAVATORIO 2153 - C59 KELLY	74182000	0500	5405	UN	1,00	130,00	130,00	0,00	0,00	0,00	0,00	0,00	0,00	0,00	0,00

CÁLCULO DO ISSQN

INSCRIÇÃO MUNICIPAL	VALOR TOTAL DOS SERVIÇOS	BASE DE CÁLCULO DO ISSQN	VALOR DO ISSQN

CÁLCULO DO DIFAL

Valor ICMS UF do Remetente	Valor ICMS UF de Destino	Valor FCP UF Destino
0,00	0,00	0,0

DADOS ADICIONAIS

INFORMAÇÕES COMPLEMENTARES

FATURA CREDIARIO
Documento emitido por ME ou EPP optante Simples Nacional conforme lei complementar nro 123/2006
Valor Aproximado dos Tributos R$ 10,54 Federal, 23,40 Estadual e 0,00 Municipal Fonte: IBPT 6A098E

RESERVADO AO FISCO

www.fwi.com

RECEBEMOS DE RT DANCONI LTDA ME, OS PRODUTOS CONSTANTES DA NFe INDICADA AO LADO
EMISSÃO: 21/02/2020 DESTINATÁRIO: HOSPITAL PSIQUIATRICO ESPIRITA MAHATMA GANDHI VALOR TOTAL: 130,00

DATA DE RECEBIMENTO	IDENTIFICAÇÃO E ASSINATURA DO RECEBEDOR

NF-e
Nº 18197
SÉRIE 1
FOLHA 1/1

CONFERE COM A ORIGINAL
Hospital Mahatma Gandhi

0000031

ORGANIZAÇÃO SOCIAL
HOSPITAL PSIQUIÁTRICO ESPÍRITA MAHATMA GANDHI

RATEIO DO CUSTO ADMINISTRATIVO
DESPESAS DE PESSOAL DA SEDE ADMINISTRATIVA CENTRALIZADA

Despesa:	Núcleo Administrativo Centralizado	**Mês/Ano:**	Fevereiro de 2020
Categoria:			

Nº NF:	NF 18197	**Valor Total R$:**	R$ 130,00	**Rateio R$:**	R$ 8,40
Favorecido:	RT DANCONI LTDA ME				

RATEIO DA DESPESA ADMINISTRATIVA
Método: Rateio por Unidade de Colaboradores alocados nos Contratos

	Projetos	n.º colaboradores	Gráfico	Rateio por projetos %		R$
n.º 01/2015	CATANDUVA-SP	**149**		7,58%	R$	9,86
n.º 52/2018	CATANDUVA-SP	**403**		20,51%	R$	26,66
n.º 61/2017	BEBEDOURO-SP	**127**		6,46%	R$	8,40
n.º 001/2019	BARRETOS-SP	**90**		4,58%	R$	5,95
n.º 01/2018	ALFREDO CHAVES-ES	**89**		4,53%	R$	5,89
n.º 061/2019	SERRA-ES	**191**		9,72%	R$	12,64
n.º 01/2019 SMS	FLORIANÓPOLIS-SC	**45**		2,29%	R$	2,98
n.º 01/2017	MAFRA-SC	**0**		0,00%	R$	-
n.º 019/2019	VIAMÃO CAPS-RS	**74**		3,77%	R$	4,90
n.º 121/2019	VIAMÃO UBS-RS	**172**		8,75%	R$	11,38
n.º 01/2019	CARAZINHO-RS	**63**		3,21%	R$	4,17
n.º 073/2019	ARAÇATUBA	**349**		17,76%	R$	23,09
n.º 03/2018	CATANDUVA-SP	**91**		4,63%	R$	6,02
n.º 001/SS/2019	NOVO HORIZONTE-SP	**56**		2,85%	R$	3,70
n.º 029/2019	PAULO LOPES-SC	**20**		1,02%	R$	1,32
n.º 01/2019	GUAÍBA-RS	**46**		2,34%	R$	3,04
	TOTAL	**1965**		**100%**	**R$**	**130,00**

CONFERE COM A ORIGINAL
Hospital Mahatma Gandhi

RECEBEMOS DE DORELAR UTIL. DOM DO LAR LTDA OS PRODUTOS CONSTANTES DA NOTA FISCAL INDICADA AO LADO

DATA DE RECEBIMENTO | IDENTIFICAÇÃO E ASSINATURA DO RECEBEDOR: HOSPITAL PSIQ.ESP.MAHATMA GANDHI

NF-e Nº 8961 Série

DORELAR UTIL. DOM DO LAR LTDA
R BRASIL 338 - 338 - CENTRO
CATANDUVA-SP - 15800000
Tel.: 35228010

DANFE
DOCUMENTO AUXILIAR DA NOTA FISCAL ELETRÔNICA
1-ENTRADA
2-SAÍDA [2]

Nº 008961
FOLHA 01 de 01
SERIE 0

CHAVE DE ACESSO NFE P/ CONSULTA WWW.NFE.FAZENDA.GOV.BR
3520 0274 6065 5900 0104 5500 0000 0089 6110 0008 9690
Consulta de autencidade no portal nacional da NF-e www.nfe.fazenda.gov.br/portal ou no site da sefaz autorizadora

PROTOCOLO DE AUTORIZAÇÃO 135200090594560

NATUREZA DA OPERAÇÃO: Vendas
INSCRIÇÃO ESTADUAL: 260.062.662.115
INSCR. EST. SUBST. TRIB:
CNPJ: 74.606.559/0001-04

DATA DE EMISSÃO: 03/02/2020
DATA SAÍDA/ENTRADA: 03/02/2020
HORA DA SAÍDA: 09:20:23

DESTINATÁRIO / REMETENTE
NOME / RAZÃO SOCIAL: HOSPITAL PSIQ.ESP.MAHATMA GANDHI
CNPJ / CPF: 47.078.019/0001-14
ENDEREÇO: RUA DUARTINA,1311
BAIRRO / DISTRITO: VILA SOTTO
CEP: 15810150
MUNICÍPIO: CATANDUVA
FONE / FAX: 35249070
UF: SP
INSCRIÇÃO ESTADUAL:

FATURA

Nº DE ORDEM	VENCIMENTO	VALOR
001	04/03/2020	60,00

Nº DE ORDEM	VENCIMENTO	VALOR

Nº DE ORDEM	VENCIMENTO	VALOR

Nº DE ORDEM	VENCIMENTO	VALOR

CÁLCULO DO IMPOSTO

BASE DE CÁLCULO DO ICMS	VALOR DO ICMS	BASE DE CÁLCULO DO ICMS SUBST.	VALOR DO ICMS SUBST.	VALOR TOTAL DOS PRODUTOS
0,00	0,00	0,00	0,00	60,00

VALOR DO FRETE	VALOR DO SEGURO	DESCONTO	OUTRAS DESPESAS ACESSÓRIAS	VALOR DO IPI	VALOR TOTAL DA NOTA
0,00	0,00	0,00	0,00	0,00	60,00

TRANSPORTADOR / VOLUMES TRANSPORTADOS
NOME / RAZÃO SOCIAL:
FRETE POR CONTA 1-EMIT 2-DEST 9-sem frete: [2]
CÓDIGO ANTT:
PLACA DO VEÍCULO:
UF:
CNPJ / CPF:
ENDEREÇO:
MUNICÍPIO:
UF:
INSCRIÇÃO ESTADUAL:

QUANTIDADE	ESPÉCIE	MARCA	NÚMERO	PESO BRUTO	PESO LÍQUIDO
0			0	0,000	0,000

DADOS DO PRODUTO

CÓDIGO	DESCRIÇÃO DOS PRODUTOS / SERVIÇOS	NCM / SH	CST	CFOP	UNID.	QUANTIDADE	VALOR UNITÁRIO	VALOR TOTAL	B.C ICMS	V. ICMS	VALOR DO IPI	ALÍQUOTAS ICMS	ALÍQUOTAS IPI
008273	GARRAFA TERMICA 500ML MAGIC PUMP REF8702	96170010	0102	5102	PC	1,0000	60,0000	60,00	0,00	0,00	0,00	0,00	0,00

CÁLCULO DO ISSQN
INSCRIÇÃO MUNICIPAL:
VALOR TOTAL DOS SERVIÇOS:
BASE DE CÁLCULO DO ISSQN:
VALOR DO ISSQN:

DADOS ADICIONAIS
INFORMAÇÕES COMPLEMENTARES
EMPRESA OPTANTE PELO SIMPLES NACIONAL, NAO GERA DIREITO A CREDITO DE ICMS
Banc 4/03
Baixa

RESERVADO AO FISCO

CONFERE COM A ORIGINAL
Hospital Mahatma Gandhi

0000033

ORGANIZAÇÃO SOCIAL
HOSPITAL PSIQUIÁTRICO ESPÍRITA MAHATMA GANDHI

RATEIO DO CUSTO ADMINISTRATIVO
DESPESAS DE PESSOAL DA SEDE ADMINISTRATIVA CENTRALIZADA

Despesa:	Núcleo Administrativo Centralizado	**Mês/Ano:**	Fevereiro de 2020
Categoria:			

Nº NF:	NF 8961	**Valor Total R$:**	R$ 60,00	**Rateio R$:**	R$ 3,88
Favorecido:	DORELAR UTIL. DOM DO LA LTDA				

RATEIO DA DESPESA ADMINISTRATIVA

Método: Rateio por Unidade de Colaboradores alocados nos Contratos

	Projetos	n.º colaboradores	Gráfico	Rateio por projetos %		R$
n.º 01/2015	CATANDUVA-SP	**149**		7,58%	R$	4,55
n.º 52/2018	CATANDUVA-SP	**403**		20,51%	R$	12,31
n.º 61/2017	BEBEDOURO-SP	**127**		6,46%	R$	3,88
n.º 001/2019	BARRETOS-SP	**90**		4,58%	R$	2,75
n.º 01/2018	ALFREDO CHAVES-ES	**89**		4,53%	R$	2,72
n.º 061/2019	SERRA-ES	**191**		9,72%	R$	5,83
n.º 01/2019 SMS	FLORIANÓPOLIS-SC	**45**		2,29%	R$	1,37
n.º 01/2017	MAFRA-SC	**0**		0,00%	R$	-
n.º 019/2019	VIAMÃO CAPS-RS	**74**		3,77%	R$	2,26
n.º 121/2019	VIAMÃO UBS-RS	**172**		8,75%	R$	5,25
n.º 01/2019	CARAZINHO-RS	**63**		3,21%	R$	1,92
n.º 073/2019	ARAÇATUBA	**349**		17,76%	R$	10,66
n.º 03/2018	CATANDUVA-SP	**91**		4,63%	R$	2,78
n.º 001/SS/2019	NOVO HORIZONTE-SP	**56**		2,85%	R$	1,71
n.º 029/2019	PAULO LOPES-SC	**20**		1,02%	R$	0,61
n.º 01/2019	GUAÍBA-RS	**46**		2,34%	R$	1,40
	TOTAL	**1965**		**100%**	**R$**	**60,00**

CONFERE COM A ORIGINAL
Hospital Mahatma Gandhi

CONFERE COM A ORIGINAL
Hospital Mahatma Gandhi

COFEVAR IND. E COM. DE FERROS LTDA.

RUA: RIO PRETO - 12 - JARDIM BRASIL
CATANDUVA - SP - 15800320
Tel.: 01735313426

DANFE

DOCUMENTO AUXILIAR DA NOTA FISCAL ELETRÔNICA

1 - ENTRADA
2 - SAÍDA [2]

Nº 236665
FOLHA 1 de 1
SÉRIE 0

CHAVE DE ACESSO NFE P/ CONSULTA WWW.NFE.FAZENDA.GOV.BR
3520 0245 1243 7700 0190 5500 0000 2366 6510 0236 6738

Consulta de autenticidade no portal nacional da NF-e
www.nfe.fazenda.gov.br/portal ou no site da sefaz autorizadora

PROTOCOLO DE AUTORIZAÇÃO: 135200091318046

NATUREZA DA OPERAÇÃO: VENDA DE MERCADORIA

INSCRIÇÃO ESTADUAL	INSCR.EST.SUBST.TRIB.	CNPJ
260.018.760.115		45.124.377/0001-90

DESTINATÁRIO / REMETENTE

NOME / RAZÃO SOCIAL			CNPJ / CPF	DATA DE EMISSÃO
HOSPITAL PSIQUIATRICO ESP. MAHATMA GANDHI			47.078.019/0001-14	03/02/2020
ENDEREÇO	**BAIRRO / DISTRITO**		**CEP**	**DATA SAÍDA / ENTRADA**
RUA DUARTINA, 1311	VILA SOTO		15810150	03/02/2020
MUNICÍPIO	**FONE / FAX**	**UF**	**INSCRIÇÃO ESTADUAL**	**HORA DE SAÍDA**
CATANDUVA	01735249072	SP		

FATURA

Nº ORDEM	VENCIMENTO	VALOR	Nº ORDEM	VENCIMENTO	VALOR	Nº ORDEM	VENCIMENTO	VALOR	Nº ORDEM	VENCIMENTO	VALOR
001	04/03/2020	327,60									

CÁLCULO DO IMPOSTO

BASE DE CÁLCULO DO ICMS	VALOR DO ICMS	BASE DE CÁLCULO DO ICMS S/ SUBST	VALOR DO ICMS SUBST.	VALOR TOTAL DOS PRODUTOS
327,60	58,96	0,00	0,00	312,00

VALOR DO FRETE	VALOR DO SEGURO	DESCONTO	OUTRAS DESPESAS ACESSÓRIAS	VALOR DO IPI	VALOR TOTAL DA NOTA
0,00	0,00	0,00	0,00	15,60	327,60

TRANSPORTADOR / VOLUMES TRANSPORTADOS

NOME / RAZÃO SOCIAL	FRETE POR CONTA (1 - EMITENTE, 2 - DESTINATÁRIO)	CÓDIGO ANTT	PLACA DO VEÍCULO	UF	CNPJ / CPF
COFEVAR IND. E COM. DE FERROS LTDA.	1				45.124.377/0001-90

ENDEREÇO	MUNICÍPIO	UF	INSCRIÇÃO ESTADUAL
RUA: RIO PRETO	CATANDUVA	SP	260018760115

QUANTIDADE	ESPÉCIE	MARCA	NUMERO	PESO BRUTO	PESO LÍQUIDO
2			0	60,000	60,000

DADOS DOS PRODUTOS

CÓDIGO	DESCRIÇÃO	NCM / SH	CEST	CST	CFOP	UNID	QUANTIDADE	VALOR UNITÁRIO	VALOR TOTAL	BASE CÁLCULO ICMS	VALOR ICMS	VALOR DO IPI	ALÍQUOTA ICMS	ALÍQUOTA IPI
100010	TB. RET. INDL.100 X 50 P. 2.00 M.M. (AZUL)	73066100		000	5102	KG	30,0000	5,20	156,00	163,80	29,48	7,80	18,00	5,00
000506	TB. RET. INDL. 50 X 30 P. 2.00 M.M. (AZUL)	73066100		000	5102	KG	30,0000	5,20	156,00	163,80	29,48	7,80	18,00	5,00

DADOS ADICIONAIS

INFORMAÇÕES COMPLEMENTARES	RESERVADO AO FISCO
TRIB APROX R$: 56,82 FEDERAL E R$: 56,16 ESTADUAL FONTE: IBPT/FECOMERCIO SP 9013AC	

0000035

ORGANIZAÇÃO SOCIAL
HOSPITAL PSIQUIÁTRICO ESPÍRITA MAHATMA GANDHI

RATEIO DO CUSTO ADMINISTRATIVO
DESPESAS DE PESSOAL DA SEDE ADMINISTRATIVA CENTRALIZADA

Despesa:	Núcleo Administrativo Centralizado	**Mês/Ano:**	Fevereiro de 2020
Categoria:			

Nº NF:	NF 236665	**Valor Total R$:**	R$ 327,60	**Rateio R$:**	R$ 21,17
Favorecido:	COFEVAR IND. E COM. DE FERROS				

RATEIO DA DESPESA ADMINISTRATIVA

Método: Rateio por Unidade de Colaboradores alocados nos Contratos

	Projetos	n.º colaboradores	Gráfico	Rateio por projetos %	R$
n.º 01/2015	CATANDUVA-SP	**149**		7,58%	R$ 24,84
n.º 52/2018	CATANDUVA-SP	**403**		20,51%	R$ 67,19
n.º 61/2017	BEBEDOURO-SP	**127**		6,46%	R$ 21,17
n.º 001/2019	BARRETOS-SP	**90**		4,58%	R$ 15,00
n.º 01/2018	ALFREDO CHAVES-ES	**89**		4,53%	R$ 14,84
n.º 061/2019	SERRA-ES	**191**		9,72%	R$ 31,84
n.º 01/2019 SMS	FLORIANÓPOLIS-SC	**45**		2,29%	R$ 7,50
n.º 01/2017	MAFRA-SC	**0**		0,00%	R$ -
n.º 019/2019	VIAMÃO CAPS-RS	**74**		3,77%	R$ 12,34
n.º 121/2019	VIAMÃO UBS-RS	**172**		8,75%	R$ 28,68
n.º 01/2019	CARAZINHO-RS	**63**		3,21%	R$ 10,50
n.º 073/2019	ARAÇATUBA	**349**		17,76%	R$ 58,18
n.º 03/2018	CATANDUVA-SP	**91**		4,63%	R$ 15,17
n.º 001/SS/2019	NOVO HORIZONTE-SP	**56**		2,85%	R$ 9,34
n.º 029/2019	PAULO LOPES-SC	**20**		1,02%	R$ 3,33
n.º 01/2019	GUAÍBA-RS	**46**		2,34%	R$ 7,67
	TOTAL	**1965**		**100%**	**R$ 327,60**

CONFERE COM A ORIGINAL
Hospital Mahatma Gandhi

COFEVAR IND. E COM. DE FERROS LTDA.

RUA: RIO PRETO - 12 - JARDIM BRASIL
CATANDUVA - SP - 15800320
Tel.: 01735313426

DANFE

DOCUMENTO AUXILIAR DA NOTA FISCAL ELETRÔNICA

1 - ENTRADA
2 - SAÍDA [2]

Nº 236670
FOLHA 1 de 1
SÉRIE 0

CHAVE DE ACESSO NFE P/ CONSULTA WWW.NFE.FAZENDA.GOV.BR
3520 0245 1243 7700 0190 5500 0000 2366 7010 0236 6789

Consulta de autenticidade no portal nacional da NF-e
www.nfe.fazenda.gov.br/portal ou no site da sefaz autorizadora

PROTOCOLO DE AUTORIZAÇÃO: 135200091356178

NATUREZA DA OPERAÇÃO: VENDA DE MERCADORIA

INSCRIÇÃO ESTADUAL	INSCR.EST.SUBST.TRIB.	CNPJ
260.018.760.115		45.124.377/0001-90

DESTINATÁRIO / REMETENTE

NOME / RAZÃO SOCIAL			CNPJ / CPF	DATA DE EMISSÃO
HOSPITAL PSIQUIATRICO ESP. MAHATMA GANDHI			47.078.019/0001-14	03/02/2020
ENDEREÇO	**BAIRRO / DISTRITO**		**CEP**	**DATA SAÍDA / ENTRADA**
RUA DUARTINA, 1311	VILA SOTO		15810150	03/02/2020
MUNICÍPIO	**FONE / FAX**	**UF**	**INSCRIÇÃO ESTADUAL**	**HORA DE SAÍDA**
CATANDUVA	01735249072	SP		

FATURA

Nº ORDEM	VENCIMENTO	VALOR	Nº ORDEM	VENCIMENTO	VALOR	Nº ORDEM	VENCIMENTO	VALOR	Nº ORDEM	VENCIMENTO	VALOR
001	04/03/2020	344,50									

CÁLCULO DO IMPOSTO

BASE DE CÁLCULO DO ICMS	VALOR DO ICMS	BASE DE CÁLCULO DO ICMS SUBST.	VALOR DO ICMS SUBST.	VALOR TOTAL DOS PRODUTOS
344,50	62,01	0,00	0,00	344,50

VALOR DO FRETE	VALOR DO SEGURO	DESCONTO	OUTRAS DESPESAS ACESSÓRIAS	VALOR DO IPI	VALOR TOTAL DA NOTA
0,00	0,00	0,00	0,00	0,00	344,50

TRANSPORTADOR / VOLUMES TRANSPORTADOS

NOME / RAZÃO SOCIAL	FRETE POR CONTA (1 - EMITENTE, 2 - DESTINATÁRIO)	CÓDIGO ANTT	PLACA DO VEÍCULO	UF	CNPJ / CPF
COFEVAR IND. E COM. DE FERROS LTDA.	1				45.124.377/0001-90
ENDEREÇO	**MUNICÍPIO**			**UF**	**INSCRIÇÃO ESTADUAL**
RUA: RIO PRETO	CATANDUVA			SP	260018760115

QUANTIDADE	ESPÉCIE	MARCA	NÚMERO	PESO BRUTO	PESO LÍQUIDO
1			0	50,570	50,570

DADOS DOS PRODUTOS

CÓDIGO	DESCRIÇÃO	NCM/SH	CEST	CST	CFOP	UNID	QUANTIDADE	VALOR UNITÁRIO	VALOR TOTAL	BASE CÁLCULO ICMS	VALOR ICMS	VALOR DO IPI	ALÍQUOTA ICMS	ALÍQUOTA IPI
001328	TELHA GALVALUME TRP. 0.43 X 1.033 - CF 25	73089090	1004800	000	5101	M	13,0000	26,50	344,50	344,50	62,01	0,00	18,00	0,00

SIGA AS INSTRUÇÕES EM ANEXO

DADOS ADICIONAIS

INFORMAÇÕES COMPLEMENTARES	RESERVADO AO FISCO
MATERIAL UTILIZADO PARA INTEGRAR ATIVO IMOBILIZADO DO CLIENTE. - IPI REDUZIDO A ALIQUOTA 0% (ZERO) CONFORME DECRETO LEI NRO. 7879 DE 27.12.2012 - TRIB APROX R$: 46,34 FEDERAL E R$: 62,01 ESTADUAL FONTE: IBPT/FECOMERCIO SP 9013AC	

CONFERE COM A ORIGINAL
Hospital Mahatma Gandhi

00000037

ORGANIZAÇÃO SOCIAL
HOSPITAL PSIQUIÁTRICO ESPÍRITA MAHATMA GANDHI

RATEIO DO CUSTO ADMINISTRATIVO
DESPESAS DE PESSOAL DA SEDE ADMINISTRATIVA CENTRALIZADA

Despesa:	Núcleo Administrativo Centralizado	**Mês/Ano:**	Fevereiro de 2020
Categoria:			

Nº NF:	NF 236670	**Valor Total R$:**	R$ 344,50	**Rateio R$:**	R$ 22,27
Favorecido:	COFEVAR IND. E COM. DE FERROS				

RATEIO DA DESPESA ADMINISTRATIVA
Método: Rateio por Unidade de Colaboradores alocados nos Contratos

	Projetos	n.º colaboradores	Gráfico	Rateio por projetos %	R$
n.º 01/2015	CATANDUVA-SP	**149**		7,58%	R$ 26,12
n.º 52/2018	CATANDUVA-SP	**403**		20,51%	R$ 70,65
n.º 61/2017	BEBEDOURO-SP	**127**		6,46%	R$ 22,27
n.º 001/2019	BARRETOS-SP	**90**		4,58%	R$ 15,78
n.º 01/2018	ALFREDO CHAVES-ES	**89**		4,53%	R$ 15,60
n.º 061/2019	SERRA-ES	**191**		9,72%	R$ 33,49
n.º 01/2019 SMS	FLORIANÓPOLIS-SC	**45**		2,29%	R$ 7,89
n.º 01/2017	MAFRA-SC	**0**		0,00%	R$ -
n.º 019/2019	VIAMÃO CAPS-RS	**74**		3,77%	R$ 12,97
n.º 121/2019	VIAMÃO UBS-RS	**172**		8,75%	R$ 30,15
n.º 01/2019	CARAZINHO-RS	**63**		3,21%	R$ 11,05
n.º 073/2019	ARAÇATUBA	**349**		17,76%	R$ 61,19
n.º 03/2018	CATANDUVA-SP	**91**		4,63%	R$ 15,95
n.º 001/SS/2019	NOVO HORIZONTE-SP	**56**		2,85%	R$ 9,82
n.º 029/2019	PAULO LOPES-SC	**20**		1,02%	R$ 3,51
n.º 01/2019	GUAÍBA-RS	**46**		2,34%	R$ 8,06
	TOTAL	**1965**		**100%**	**R$ 344,50**

CONFERE COM A ORIGINAL
Hospital Mahatma Gandhi

COFEVAR IND. E COM. DE FERROS LTDA.

RUA RIO PRETO - 12 - JARDIM BRASIL
CATANDUVA - SP - 15800320
Tel.: 01735313426

DANFE

DOCUMENTO AUXILIAR DA NOTA FISCAL ELETRÔNICA

1 - ENTRADA
2 - SAÍDA **2**

Nº 236834
FOLHA 1 de 1
SÉRIE 0

CHAVE DE ACESSO DA NF-e PARA CONSULTA VIA WWW.NFE.FAZENDA.GOV.BR
3520 0245 1243 7700 0190 5500 0000 2368 3410 0236 8425

Consulta de autenticidade no portal nacional da NF-e www.nfe.fazenda.gov.br/portal ou no site da sefaz autorizadora

PROTOCOLO DE AUTORIZAÇÃO: 135200098681030

NATUREZA DA OPERAÇÃO		
VENDA DE MERCADORIA		
INSCRIÇÃO ESTADUAL	**INSC.EST.SUBST.TRIB**	**CNPJ**
260.018.760.115		45.124.377/0001-90

DESTINATÁRIO / REMETENTE

NOME / RAZÃO SOCIAL			CNPJ / CPF	DATA DE EMISSÃO
HOSPITAL PSIQUIATRICO ESP. MAHATMA GANDHI			47.078.019/0001-14	05/02/2020
ENDEREÇO	**BAIRRO / DISTRITO**		**CEP**	**DATA SAÍDA / ENTRADA**
RUA DUARTINA, 1311	VILA SOTO		15810150	05/02/2020
MUNICÍPIO	**FONE / FAX**	**UF**	**INSCRIÇÃO ESTADUAL**	**HORA DE SAÍDA**
CATANDUVA	01735249072	SP		

FATURA

Nº ORDEM	VENCIMENTO	VALOR	Nº ORDEM	VENCIMENTO	VALOR	Nº ORDEM	VENCIMENTO	VALOR	Nº ORDEM	VENCIMENTO	VALOR
001	04/03/2020	86,35									

CÁLCULO DO IMPOSTO

BASE DE CÁLCULO DO ICMS	VALOR DO ICMS	BASE DE CÁLCULO DO ICMS SUBST.	VALOR DO ICMS SUBST	VALOR TOTAL DOS PRODUTOS
86,35	12,34	0,00	0,00	84,78

VALOR DO FRETE	VALOR DO SEGURO	DESCONTO	OUTRAS DESPESAS ACESSÓRIAS	VALOR DO IPI	VALOR TOTAL DA NOTA
0,00	0,00	0,00	0,00	1,57	86,35

TRANSPORTADOR / VOLUMES TRANSPORTADOS

NOME / RAZÃO SOCIAL	FRETE POR CONTA (1 - EMITENTE, 2 - DESTINATÁRIO)	CÓDIGO ANTT	PLACA DO VEÍCULO	UF	CNPJ / CPF
HOSPITAL PSIQUIATRICO ESP. MAHATMA GANDHI	2				47.078.019/0001-14
ENDEREÇO	**MUNICÍPIO**			**UF**	**INSCRIÇÃO ESTADUAL**
RUA DUARTINA	CATANDUVA			SP	ISENTO

QUANTIDADE	ESPÉCIE	MARCA	NÚMERO	PESO BRUTO	PESO LÍQUIDO
2			0	17,000	17,000

DADOS DOS PRODUTOS

CÓDIGO	DESCRIÇÃO	NCM / SH	CEST	CST	CFOP	UNID	QUANTIDADE	VALOR UNITÁRIO	VALOR TOTAL	BASE CÁLCULO ICMS	VALOR ICMS	VALOR DO IPI	ALÍQUOTA ICMS	ALÍQUOTA IPI
000049	CANTONEIRA 1.1/2 X 1/8	72162100		000	5102	KG	11,0000	4,86	53,46	53,46	6,42	0,00	12,00	0,00
000094	CHATO 1.1/2 X 1/8	72111900		000	5102	KG	6,0000	5,22	31,32	32,89	5,92	1,57	18,00	5,00

DADOS ADICIONAIS

INFORMAÇÕES COMPLEMENTARES	RESERVADO AO FISCO
TRIB APROX R$: 12,24 FEDERAL E R$: 12,06 ESTADUAL FONTE: IBPT/FECOMERCIO SP 90I3AC	

CONFERE COM A ORIGINAL
Hospital Mahatma Gandhi

ORGANIZAÇÃO SOCIAL
HOSPITAL PSIQUIÁTRICO ESPÍRITA MAHATMA GANDHI

RATEIO DO CUSTO ADMINISTRATIVO
DESPESAS DE PESSOAL DA SEDE ADMINISTRATIVA CENTRALIZADA

Despesa:	Núcleo Administrativo Centralizado	**Mês/Ano:**	Fevereiro de 2020
Categoria:			

Nº NF:	NF 236834	**Valor Total R$:**	R$ 86,35	**Rateio R$:**	R$ 5,58
Favorecido:	COFEVAR IND. E COM. DE FERROS				

RATEIO DA DESPESA ADMINISTRATIVA
Método: Rateio por Unidade de Colaboradores alocados nos Contratos

	Projetos	n.º colaboradores	Gráfico	Rateio por projetos %	R$
n.º 01/2015	CATANDUVA-SP	**149**		7,58%	R$ 6,55
n.º 52/2018	CATANDUVA-SP	**403**		20,51%	R$ 17,71
n.º 61/2017	BEBEDOURO-SP	**127**		6,46%	R$ 5,58
n.º 001/2019	BARRETOS-SP	**90**		4,58%	R$ 3,95
n.º 01/2018	ALFREDO CHAVES-ES	**89**		4,53%	R$ 3,91
n.º 061/2019	SERRA-ES	**191**		9,72%	R$ 8,39
n.º 01/2019 SMS	FLORIANÓPOLIS-SC	**45**		2,29%	R$ 1,98
n.º 01/2017	MAFRA-SC	**0**		0,00%	R$ -
n.º 019/2019	VIAMÃO CAPS-RS	**74**		3,77%	R$ 3,25
n.º 121/2019	VIAMÃO UBS-RS	**172**		8,75%	R$ 7,56
n.º 01/2019	CARAZINHO-RS	**63**		3,21%	R$ 2,77
n.º 073/2019	ARAÇATUBA	**349**		17,76%	R$ 15,34
n.º 03/2018	CATANDUVA-SP	**91**		4,63%	R$ 4,00
n.º 001/SS/2019	NOVO HORIZONTE-SP	**56**		2,85%	R$ 2,46
n.º 029/2019	PAULO LOPES-SC	**20**		1,02%	R$ 0,88
n.º 01/2019	GUAÍBA-RS	**46**		2,34%	R$ 2,02
	TOTAL	**1965**		**100%**	**R$ 86,35**

CONFERE COM A ORIGINAL
Hospital Mahatma Gandhi

I - LOCADORA

casa do construtor
ALUGUEL ■ EQUIPAMENTOS ■ SOLUÇÕES

SOARES CATANDUVA ALUG. DE EQ E MAQ LTDA
RUA BRASIL, 1895 CENTRO - Cep 15.800-030
CATANDUVA-SP Telefone: (17)3524-2367
CNPJ: 07.209.849/0001-19 Inscrição Estadual: ISENTO

Contrato Nº 66270

CONTRATO DE LOCAÇÃO DE BENS MÓVEIS -SEM OPERADOR

Data: CATANDUVA, 17 de fevereiro de 2020

Elaborado por: JULIANA

II - LOCATÁRIO

Nome: HOSPITAL PS ESP MAHATMA GANDHI - (28)
Endereço: RUA DUARTINA, 1311 VILA SOTO CATANDUVA
E-mail: financeiro1@mgandhi.com.br
Preposto:

CNPJ: 47.078.019/0001-14 **IE:** ISENTO
Telefone: (17)3524-9070 ( ) -
Representante: ANTONIO FERREIRA DE ABREU 4972812-3

VIA DO CLIENTE

III - OBRA

Nome: RUA DUARTINA NRO 1311 13357 **Endereço:** R DUARTINA NRO 1311, VILA SOTO CATANDUVA
Contato: **Telefone:** ( ) -

IV - CONDIÇÕES COMERCIAIS

Qtde	Código do Produto	Descrição do Produto	Valor Un. Equip.	Valor Locação Unitário	Valor Locação Total
1	015.65.03.17.03.03-012	ROMPEDOR DEWALT 30KG 25980 220V - 2363	10.470.00	90.00	90.00

Qtde	Código	Descrição do Acessório	Unitário	Total
1	39	Ponteira e talhadeira	0.00	0.00
1	80	Maleta	0.00	0.00

Período de Cobrança: DIARIO
Inicio do contrato: 17/02/2020 08:15
Fim do 1º período cobrança: 18/02/2020 08:15
Forma de Pagamento: NA DEVOLUCAO
Juros moratórios: 1,00% ao Mes

SubTotal Locação:	**90,00**
Total Locação:	**90,00**
Total Partes Móveis:	**0,00**
Deslocamento entrega:	0,00
Deslocamento retirada:	0,00
Total Geral:	**90,00**

V - DECLARAÇÃO

O LOCATÁRIO recebe neste ato, ou na entrega, por si mesmo ou seu preposto, o(s) bem(ns) móvel(is) referido(s) no presente instrumento, e declara: **a)** Tê-lo(s) testado(s) e aprovado(s) previamente e afirma que o(s) mesmo(s) se acha(m) em perfeito estado de funcionamento, limpeza e segurança;**b)** Que conhece detalhadamente sua correta utilização e funcionamento, pelo que se obriga a devolvê-lo(s) em idênticas condições de funcionamento, limpeza e segurança no final desta locação ou na hipótese de rescisão do presente contrato; **c)** Que recebeu o(s) manual(is) de instruções de uso e segurança e se compromete a repassá-las a quem for utilizar o(s) mesmo(s); **d)** Que somente permitirá o uso dos equipamento(s), por profissional(is) qualificado(s) e capacitado(s) para operar; **e)** Que fará uso de todos os equipamentos de segurança (EPIs) necessários na utilização do(s) bem(ns) móvel(is) alugado(s), bem como das normas de segurança pertinentes; **f)** Ter ciência de que a renovação do contrato é automática e por igual período sucessivamente; **g)** Ter ciência de que o equipamento deverá ser devolvido na loja ou que deverá protocolar a solicitação de retirada através do telefone (17)3524-2367; tendo como prova o número do protocolo; **h)** Constitui parte integrante desse **CONTRATO** as **"CONDIÇÕES GERAIS DO CONTRATO DE LOCAÇÃO DE BENS MÓVEIS - SEM OPERADOR"**, registradas no 1º Cartório de Registro de Títulos e Documentos de Rio Claro/SP sob o nº 24095 cuja cópia fiel foi devidamente entregue ao **LOCATÁRIO** neste ato, mediante assinatura neste.

VI - OBSERVAÇÕES

a - Horário de funcionamento
SEG. A SEX

b - Observação no Contrato
O vencimento previsto da 1ª Cobrança do contrato será em 18/02/2020
VEM RETIRAR
SE O EQUIPAMENTO VOLTAR SUJO SERA COBRADO UMA TAXA ADICIONAL DE $ 50,00 REAIS

LOCATÁRIA: **LOCADORA:**

RECEBIDO POR:
RG:



CONFERE COM A ORIGINAL
Hospital Mahatma Gandhi

ORGANIZAÇÃO SOCIAL
HOSPITAL PSIQUIÁTRICO ESPÍRITA MAHATMA GANDHI

RATEIO DO CUSTO ADMINISTRATIVO
DESPESAS DE PESSOAL DA SEDE ADMINISTRATIVA CENTRALIZADA

Despesa:	Núcleo Administrativo Centralizado	**Mês/Ano:**	Fevereiro de 2020
Categoria:			

Nº NF:	FATURA 66270	**Valor Total R$:**	R$ 90,00	**Rateio R$:**	R$ 5,82
Favorecido:	CASA DOS CONTRUTORES MAT. CONTRUCAO LTDA				

RATEIO DA DESPESA ADMINISTRATIVA

Método: Rateio por Unidade de Colaboradores alocados nos Contratos

	Projetos	n.º colaboradores	Gráfico	Rateio por projetos %	R$
n.º 01/2015	CATANDUVA-SP	**149**		7,58%	R$ 6,82
n.º 52/2018	CATANDUVA-SP	**403**		20,51%	R$ 18,46
n.º 61/2017	BEBEDOURO-SP	**127**		6,46%	R$ 5,82
n.º 001/2019	BARRETOS-SP	**90**		4,58%	R$ 4,12
n.º 01/2018	ALFREDO CHAVES-ES	**89**		4,53%	R$ 4,08
n.º 061/2019	SERRA-ES	**191**		9,72%	R$ 8,75
n.º 01/2019 SMS	FLORIANÓPOLIS-SC	**45**		2,29%	R$ 2,06
n.º 01/2017	MAFRA-SC	**0**		0,00%	R$ -
n.º 019/2019	VIAMÃO CAPS-RS	**74**		3,77%	R$ 3,39
n.º 121/2019	VIAMÃO UBS-RS	**172**		8,75%	R$ 7,88
n.º 01/2019	CARAZINHO-RS	**63**		3,21%	R$ 2,89
n.º 073/2019	ARAÇATUBA	**349**		17,76%	R$ 15,98
n.º 03/2018	CATANDUVA-SP	**91**		4,63%	R$ 4,17
n.º 001/SS/2019	NOVO HORIZONTE-SP	**56**		2,85%	R$ 2,56
n.º 029/2019	PAULO LOPES-SC	**20**		1,02%	R$ 0,92
n.º 01/2019	GUAÍBA-RS	**46**		2,34%	R$ 2,11
	TOTAL	**1965**		**100%**	**R$ 90,00**

CONFERE COM A ORIGINAL
Hospital Mahatma Gandhi

DANFE

Documento Auxiliar da Nota Fiscal Eletrônica

Saída: 1
Entrada: 2 | 1

BASICAL Materiais para Construção Ltda.
Av. São Domingos 929 Vila Rodrigues
Catanduva - SP CEP: 15801-330
Fone: (0xx17) 3523-8382

Nº 0063131
Série 1

CHAVE DE ACESSO DA NF-e NO SITE: WWW.NFE.FAZENDA.GOV.BR
3520 0256 5116 5200 0498 5500 1000 0631 3110 4257 1086

NATUREZA DA OPERAÇÃO		PROTOCOLO DE AUTORIZAÇÃO DE USO
VENDA		135200135976811

INSCRIÇÃO ESTADUAL	INSCRIÇÃO ESTADUAL DO SUBST. TRIBUTÁRIO	CNPJ
260147890118		56.511.652/0004-98

DESTINATÁRIO/REMETENTE

NOME/RAZÃO SOCIAL		CNPJ/CPF	DATA DA EMISSÃO
HOSPITAL PSIQUIATRICO ESPIRITA MAHATMA GANDHI		47.078.019/0001-14	18/02/2020
ENDEREÇO	**BAIRRO/DISTRITO**	**CEP**	**DATA DA SAÍDA/ENTRADA**
RUA DUARTINA, 1311	VILA SOTTO	15810-150	18/02/2020
MUNICÍPIO	**FONE/FAX**	**UF** / **INSCRIÇÃO ESTADUAL**	**HORA DA SAÍDA**
Catanduva		SP / 0	07:29:53

FATURA

180373/1 04/03/2020 R$205,00

CÁLCULO DO IMPOSTO

BASE DE CÁLCULO DO ICMS	VALOR DO ICMS	BASE DE CÁLCULO DO ICMS SUBSTITUIÇÃO	VALOR DO ICMS SUBSTITUIÇÃO	VALOR TOTAL DOS PRODUTOS
0,00	0,00	0,00	0,00	205,00

VALOR DO FRETE	VALOR DO SEGURO	DESCONTO	OUTRAS DESPESAS ACESSÓRIAS	VALOR DO IPI	VALOR APROX. TRIB.	VALOR TOTAL DA NOTA
0,00	0,00	0,00	0,00	0,00	69,39	205,00

TRANSPORTADOR/VOLUMES TRANSPORTADOS

RAZÃO SOCIAL	FRETE POR CONTA (1 - EMITENTE, 2 - DESTINATÁRIO)	CÓDIGO ANTT	PLACA DO VEÍCULO	UF	CNPJ/CPF
O Mesmo	1			SP	
ENDEREÇO	**MUNICÍPIO**			**UF**	**INSCRIÇÃO ESTADUAL**

QUANTIDADE	ESPÉCIE	MARCA	NÚMERAÇÃO	PESO BRUTO	PESO LÍQUIDO
10	Volumes Ensacados	Diversas		500.000	500.000

DADOS DO PRODUTO/SERVIÇO

COD. PRODUTO	DESCRIÇÃO DO PRODUTO / SERVIÇO	NCM/SH	CST	CFOP	UNID.	QUANTIDADE	V.R. UNITÁRIO	V.R. TOTAL	BC. ICMS	V.R. ICMS	V.R. IPI	ALIQ. ICMS	ALIQ. IPI	VALOR APROX. TRIBUTOS
000001	CIMENTO TODAS OBRAS ITAU CP II F 32	25232910	060	5.405	SC	10	20.50	205,00	0,00	0,00		0		69,39

CÁLCULO DO ISSQN

INSCRIÇÃO MUNICIPAL	VALOR TOTAL DOS SERVIÇOS	BASE DE CÁLCULO DO ISSQN	VALOR DO ISSQN

DADOS ADICIONAIS

INFORMAÇÕES COMPLEMENTARES	RESERVADO AO FISCO
VALOR APROX. TRIB.: R$ Fed. 69,39 (33.85%) Est. 0,00 (0.00%) FONTE: IBPT Versao 18.1.A Chave: Ar5Fr7 PEDIDO No: 180373	

CONFERIDO

CONFERE COM A ORIGINAL
Hospital Mahatma Gandhi

0000043

ORGANIZAÇÃO SOCIAL
HOSPITAL PSIQUIÁTRICO ESPÍRITA MAHATMA GANDHI

RATEIO DO CUSTO ADMINISTRATIVO
DESPESAS DE PESSOAL DA SEDE ADMINISTRATIVA CENTRALIZADA

Despesa:	Núcleo Administrativo Centralizado	**Mês/Ano:**	Fevereiro de 2020
Categoria:			

Nº NF:	NF 63131	**Valor Total R$:**	R$ 205,00	**Rateio R$:**	R$ 13,25
Favorecido:	BASICAL MATERIAIS PARA CONTRUCAO LTDA				

RATEIO DA DESPESA ADMINISTRATIVA
Método: Rateio por Unidade de Colaboradores alocados nos Contratos

	Projetos	n.º colaboradores	Gráfico	Rateio por projetos %	R$
n.º 01/2015	CATANDUVA-SP	**149**		7,58%	R$ 15,54
n.º 52/2018	CATANDUVA-SP	**403**		20,51%	R$ 42,04
n.º 61/2017	BEBEDOURO-SP	**127**		6,46%	R$ 13,25
n.º 001/2019	BARRETOS-SP	**90**		4,58%	R$ 9,39
n.º 01/2018	ALFREDO CHAVES-ES	**89**		4,53%	R$ 9,28
n.º 061/2019	SERRA-ES	**191**		9,72%	R$ 19,93
n.º 01/2019 SMS	FLORIANÓPOLIS-SC	**45**		2,29%	R$ 4,69
n.º 01/2017	MAFRA-SC	**0**		0,00%	R$ -
n.º 019/2019	VIAMÃO CAPS-RS	**74**		3,77%	R$ 7,72
n.º 121/2019	VIAMÃO UBS-RS	**172**		8,75%	R$ 17,94
n.º 01/2019	CARAZINHO-RS	**63**		3,21%	R$ 6,57
n.º 073/2019	ARAÇATUBA	**349**		17,76%	R$ 36,41
n.º 03/2018	CATANDUVA-SP	**91**		4,63%	R$ 9,49
n.º 001/SS/2019	NOVO HORIZONTE-SP	**56**		2,85%	R$ 5,84
n.º 029/2019	PAULO LOPES-SC	**20**		1,02%	R$ 2,09
n.º 01/2019	GUAÍBA-RS	**46**		2,34%	R$ 4,80
	TOTAL	**1965**		**100%**	**R$ 205,00**

CONFERE COM A ORIGINAL
Hospital Mahatma Gandhi

Recebemos de CASSEVERINI COMERCIO DE MANGUEIRAS E FERRAMENTAS EIRELI os produtos e/ou serviços constantes da Nota Fiscal Eletrônica indicada ao l
Emissão: 21/02/2020 Dest/Reme: HOSPITAL PSIQUIATRICO ESPIRITA MAHATMA GANDHI Valor Total: 74,00

DATA DO RECEBIMENTO	IDENTIFICAÇÃO E ASSINATURA DO RECEBEDOR

NF-e
Nº 000.017.241
Série 001

CASSEVERINI COMERCIO DE MANGUEIRAS E FERRAMENTAS EIRELI

R: MINAS GERAIS, 1087 - CENTRO - CATANDUVA - SP - CEP: 15801-280
Fone: (17)3531-0040
palaciodasborrachas@terra.com.br

DANFE

Documento Auxiliar da Nota Fiscal Eletrônica

0 - ENTRADA
1 - SAÍDA [1]

Nº 000.017.241
SÉRIE 001
FOLHA 1/1

CHAVE DE ACESSO
3520 0201 5795 6000 0105 5500 1000 0172 4111 0058 2506

Consulta de autenticidade no portal nacional da NF-e www.nfe.fazenda.gov.br/portal ou no site da Sefaz autorizadora

NATUREZA DA OPERAÇÃO	PROTOCOLO DE AUTORIZAÇÃO DE USO
Venda de mercadoria	135200148211545 21/02/2020 09:25:47

INSCRIÇÃO ESTADUAL	INSCRIÇÃO ESTADUAL DO SUBSTITUTO TRIBUTÁRIO	CNPJ / CPF
260.071.591.110		01.579.560/0001-05

DESTINATÁRIO / REMETENTE

NOME / RAZÃO SOCIAL				CNPJ / CPF	DATA DA EMISSÃO
HOSPITAL PSIQUIATRICO ESPIRITA MAHATMA GANDHI				47.078.019/0001-14	21/02/2020
ENDEREÇO		**BAIRRO / DISTRITO**		**CEP**	**DATA DA SAÍDA**
RUA DUARTINA, 1311		VILA SOTTO		15810-150	21/02/2020
MUNICÍPIO	**UF**	**TELEFONE / FAX**	**INSCRIÇÃO ESTADUAL**		**HORA DA SAÍDA**
CATANDUVA	SP	(17)3524-9070			09:25:42

DUPLICATAS

Número	001
Vencimento	04/03/2020
Valor	R$ 74,00

CÁLCULO DO IMPOSTO

BASE DE CÁLCULO DO ICMS	VALOR DO ICMS	BASE DE CÁLCULO DO ICMS SUBST.	VALOR DO ICMS SUBST.	V.APROX. TRIBUTOS	VALOR TOTAL DOS PRODUTOS
0,00	0,00	0,00	0,00	26,12 (35,30 %)	74,00
VALOR DO FRETE	**VALOR DO SEGURO**	**DESCONTO**	**OUTRAS DESPESAS ACESSÓRIAS**	**VALOR DO IPI**	**VALOR TOTAL DA NOTA**
0,00	0,00	0,00	0,00	0,00	74,00

TRANSPORTADOR / VOLUMES TRANSPORTADOS

NOME / RAZÃO SOCIAL	FRETE POR CONTA	CÓDIGO ANTT	PLACA DO VEÍCULO	UF	CNPJ / CPF
	0 - REMETENTE				
ENDEREÇO	**MUNICÍPIO**			**UF**	**INSCRIÇÃO ESTADUAL**

QUANTIDADE	ESPÉCIE	MARCA	NUMERAÇÃO	PESO BRUTO	PESO LÍQUIDO

DADOS DOS PRODUTOS / SERVIÇOS

CÓDIGO PRODUTO	DESCRIÇÃO DO PRODUTO / SERVIÇO	NCM/SH	CSOSN	CFOP	UNID.	QTDE.	VALOR UNITÁRIO	VALOR DESCONTO	VALOR LÍQUIDO	BASE DE CÁLC. ICMS	VALOR ICMS	VALOR IPI	ALIQ. % ICMS	ALIQ. % IPI
14385	MANGUEIRA AR HIMAFLEX 3/8	39173900	0102	5102	MT	20,00	3,50	0,00	70,00	0,00	0,00	0,00	0,00	0,00
7	ABRACADEIRA 012-16 - MAB1216	73269090	2102	5405	PC	4,00	1,00	0,00	4,00	0,00	0,00	0,00	0,00	0,00

DADOS ADICIONAIS

INFORMAÇÕES COMPLEMENTARES	RESERVADO AO FISCO
I - "DOCUMENTO EMITIDO POR ME OU EPP OPTANTE PELO SIMPLES NACIONAL" II - "NÃO GERA DIREITO A CRÉDITO FISCAL DE IPI E ISS" "PERMITE O APROVEITAMENTO DO CREDITO DO ICMS NO VALOR DE R$ 0,00 CORRESPONDENTE A ALIQUOTA DE 2,84% NOS TERMOS DO ARTIGO 23 DA LC 123/2006" Valor aproximado tributos R$26,12 (35,30%) Fonte: IBPT	

DATA E HORA DA IMPRESSÃO: 21/02/2020 09:25:47

Projeto ACBr - www.projetoacbr.com.br

CONFERE COM A ORIGINAL
Hospital Mahatma Gandhi

0000045

ORGANIZAÇÃO SOCIAL
HOSPITAL PSIQUIÁTRICO ESPÍRITA MAHATMA GANDHI

RATEIO DO CUSTO ADMINISTRATIVO
DESPESAS DE PESSOAL DA SEDE ADMINISTRATIVA CENTRALIZADA

Despesa:	Núcleo Administrativo Centralizado	**Mês/Ano:**	Fevereiro de 2020
Categoria:			

Nº NF:	NF 17241	**Valor Total R$:**	R$ 74,00	**Rateio R$:**	R$ 4,78
Favorecido:	CASSEVERINI COMERCIO DE MANGUEIRAS E FERRAMENTAS EIRELI				

RATEIO DA DESPESA ADMINISTRATIVA

Método: Rateio por Unidade de Colaboradores alocados nos Contratos

	Projetos	n.º colaboradores	Gráfico	Rateio por projetos %	R$
n.º 01/2015	CATANDUVA-SP	**149**		7,58%	R$ 5,61
n.º 52/2018	CATANDUVA-SP	**403**		20,51%	R$ 15,18
n.º 61/2017	BEBEDOURO-SP	**127**		6,46%	R$ 4,78
n.º 001/2019	BARRETOS-SP	**90**		4,58%	R$ 3,39
n.º 01/2018	ALFREDO CHAVES-ES	**89**		4,53%	R$ 3,35
n.º 061/2019	SERRA-ES	**191**		9,72%	R$ 7,19
n.º 01/2019 SMS	FLORIANÓPOLIS-SC	**45**		2,29%	R$ 1,69
n.º 01/2017	MAFRA-SC	**0**		0,00%	R$ -
n.º 019/2019	VIAMÃO CAPS-RS	**74**		3,77%	R$ 2,79
n.º 121/2019	VIAMÃO UBS-RS	**172**		8,75%	R$ 6,48
n.º 01/2019	CARAZINHO-RS	**63**		3,21%	R$ 2,37
n.º 073/2019	ARAÇATUBA	**349**		17,76%	R$ 13,14
n.º 03/2018	CATANDUVA-SP	**91**		4,63%	R$ 3,43
n.º 001/SS/2019	NOVO HORIZONTE-SP	**56**		2,85%	R$ 2,11
n.º 029/2019	PAULO LOPES-SC	**20**		1,02%	R$ 0,75
n.º 01/2019	GUAÍBA-RS	**46**		2,34%	R$ 1,73
	TOTAL	**1965**		**100%**	**R$ 74,00**

CONFERE COM A ORIGINAL
Hospital Mahatma Gandhi

RECEBEMOS DE DALTO PAPELARIA E LIVRARIA LTDA - EPP OS PRODUTOS CONSTANTES DA NOTA FISCAL INDICADA AO LADO

DATA DE RECEBIMENTO	IDENTIFICAÇÃO E ASSINATURA DO RECEBEDOR

NF-e
Nº 003303
SÉRIE

DALTO PAPELARIA E LIVRARIA LTDA - EPP

RUA RECIFE - 611
CENTRO
CEP: 15800240 - CATANDUVA-SP
Fone: (17)3523-3400

DANFE

Documento Auxiliar da Nota Fiscal Eletrônica

1-ENTRADA
2-SAÍDA [2]

Nº 003303
FOLHA 01 de 01
SÉRIE 0

CONTROLE DO FISCO

CHAVE DE ACESSO NFE P/ CONSULTA WWW.NFE.FAZENDA.GOV.BR
3520 0208 5095 8800 0115 5500 0000 0033 0310 0003 3116

Consulta de autencidade no portal nacional da NF-e www.nfe.fazenda.gov.br/portal ou no site da sefaz autorizadora

NATUREZA DA OPERAÇÃO		PROTOCOLO DE AUTORIZAÇÃO
VENDAS		135200095437650
INSCRIÇÃO ESTADUAL	**INSCR.EST.SUBST.TRIB.**	**CNPJ**
260.163.830.110		08.509.588/0001-15

DESTINATÁRIO / REMETENTE

NOME / RAZÃO SOCIAL			CNPJ / CPF	DATA DE EMISSÃO
HOSPITAL PSIQUIATRICO ESPIRITA MAHATMA GANDHI			47.078.019/0001-14	04/02/2020
ENDEREÇO	**BAIRRO / DISTRITO**	**CEP**		**DATA SAÍDA / ENTRADA**
RUA DUARTINA,1311	VILA SOTO	15810150		04/02/2020
MUNICÍPIO	**FONE / FAX**	**UF**	**INSCRIÇÃO ESTADUAL**	**HORA DA SAÍDA**
CATANDUVA	35249070	SP		11:09:28

FATURA

Nº DE ORDEM	VENCIMENTO	VALOR	Nº DE ORDEM	VENCIMENTO	VALOR	Nº DE ORDEM	VENCIMENTO	VALOR
001	05/03/2020	182,88						

CÁLCULO DO IMPOSTO

BASE DE CÁLCULO DO ICMS	VALOR DO ICMS	BASE DE CÁLCULO DO ICMS SUBST.	VALOR DO ICMS SUBST.	VALOR TOTAL DOS PRODUTOS
0,00	0,00	0,00	0,00	182,88

VALOR DO FRETE	VALOR DO SEGURO	DESCONTO	OUTRAS DESPESAS ACESSÓRIAS	VALOR DO IPI	VALOR TOTAL DA NOTA
0,00	0,00	0,00	0,00	0,00	182,88

TRANSPORTADOR / VOLUMES TRANSPORTADOS

NOME / RAZÃO SOCIAL	FRETE POR CONTA 1-EMIT 2-DEST 9-sem frete	CÓDIGO ANTT	PLACA DO VEÍCULO	UF	CNPJ / CPF
	[1]				

ENDEREÇO	MUNICÍPIO	UF	INSCRIÇÃO ESTADUAL

QUANTIDADE	ESPÉCIE	MARCA	NÚMERO	PESO BRUTO	PESO LÍQUIDO
1				0,000	0,000

DADOS DO PRODUTO

CÓDIGO	DESCRIÇÃO DOS PRODUTOS / SERVIÇOS	NCM / SH	CST	CFOP	UNID.	QTDE.	VR. UNIT.	VR. TOTAL	B.C.ICMS	VR.ICMS	VR IPI	ALÍQ. ICMS	ALÍQ. IPI
6041	BATERIA LITHIUM R.CR2032/3V(COMPUT/AGENDA ELETR	85065090	0500	5405	UN	12,00	3,990	47,88	0,00	0,00	0,00	0	0
2690	PRESILHA JACARE C/ALCA R.801N/	39261000	0500	5405	UN	300,00	0,450	135,00	0,00	0,00	0,00	0	0

CÁLCULO DO ISSQN

INSCRIÇÃO MUNICIPAL	VALOR TOTAL DOS SERVIÇOS	BASE DE CÁLCULO DO ISSQN	VALOR DO ISSQN

DADOS ADICIONAIS

INFORMAÇÕES COMPLEMENTARES	RESERVADO AO FISCO
Trib aprox RS: 10,94 Fed, 36,27 Est Fonte: IBPTDocto emitido por ME/EPP optant e pelo Simples Nacional. Imp. Rec. por Substituicao Tributaria ART 313-S/313-YT rib aprox RS: 10,94 Fed, 36,27 Est Fonte: IBPT	

CONFERE COM A ORIGINAL
Hospital Mahatma Gandhi

0000047

ORGANIZAÇÃO SOCIAL
HOSPITAL PSIQUIÁTRICO ESPÍRITA MAHATMA GANDHI

RATEIO DO CUSTO ADMINISTRATIVO
DESPESAS DE PESSOAL DA SEDE ADMINISTRATIVA CENTRALIZADA

Despesa:	Núcleo Administrativo Centralizado	**Mês/Ano:**	Fevereiro de 2020
Categoria:			

Nº NF:	NF 3303	**Valor Total R$:**	R$ 182,88	**Rateio R$:**	R$ 11,82
Favorecido:	DALTO PAPELARIA E LIVRARIA LTDA - EPP				

RATEIO DA DESPESA ADMINISTRATIVA

Método: Rateio por Unidade de Colaboradores alocados nos Contratos

	Projetos	n.º colaboradores	Gráfico	Rateio por projetos %	R$
n.º 01/2015	CATANDUVA-SP	**149**		7,58%	R$ 13,87
n.º 52/2018	CATANDUVA-SP	**403**		20,51%	R$ 37,51
n.º 61/2017	BEBEDOURO-SP	**127**		6,46%	R$ 11,82
n.º 001/2019	BARRETOS-SP	**90**		4,58%	R$ 8,38
n.º 01/2018	ALFREDO CHAVES-ES	**89**		4,53%	R$ 8,28
n.º 061/2019	SERRA-ES	**191**		9,72%	R$ 17,78
n.º 01/2019 SMS	FLORIANÓPOLIS-SC	**45**		2,29%	R$ 4,19
n.º 01/2017	MAFRA-SC	**0**		0,00%	R$ -
n.º 019/2019	VIAMÃO CAPS-RS	**74**		3,77%	R$ 6,89
n.º 121/2019	VIAMÃO UBS-RS	**172**		8,75%	R$ 16,01
n.º 01/2019	CARAZINHO-RS	**63**		3,21%	R$ 5,86
n.º 073/2019	ARAÇATUBA	**349**		17,76%	R$ 32,48
n.º 03/2018	CATANDUVA-SP	**91**		4,63%	R$ 8,47
n.º 001/SS/2019	NOVO HORIZONTE-SP	**56**		2,85%	R$ 5,21
n.º 029/2019	PAULO LOPES-SC	**20**		1,02%	R$ 1,86
n.º 01/2019	GUAÍBA-RS	**46**		2,34%	R$ 4,28
	TOTAL	**1965**		**100%**	**R$ 182,88**

CONFERE COM A ORIGINAL
Hospital Mahatma Gandhi

DANFSE - Documento Auxiliar da Nota Fiscal de Serviço Eletrônica

ODYN COMUNICACAO EIRELI
RUA MARANHAO, 1368 - ANDAR 6
CEP: 15800-020 - Bairro: CENTRO
Município: Catanduva - SP
E-mail: EDUARDOELUCIANO@NETSITE.COM.BR
Fone: (17) 3524-5982

CNPJ / CPF	Inscrição Estadual	Inscrição Municipal
01.814.440/0001-45	0	25540

Número da NFS-e	
202000000002232	
Data do Serviço	Código Verificador
28/02/2020	abbace715

MUNICIPIO DE CATANDUVA/SP
Secretaria Municipal de Finanças
Fone: (17) 3531-9100 - nfse.catanduva.sp.gov.br/NFSe.Portal

Dt. de Emissão	Exigibilidade ISS	Tributado no Município
28/02/2020	Exigível	Catanduva/SP

TOMADOR DO SERVIÇO

Nome / Razão Social: HOSPITAL PSIQUIATRICO ESPIRITA MAHATMA GANDHI
Endereço: RUA DUARTINA,1311
Cidade: Catanduva | UF: SP | Fone: (17) 3524-9070 | CEP: 15810-150
Bairro: JD SOTO
CNPJ / CPF: 47.078.019/0001-14 | Inscrição Municipal: 3660 | Inscrição Estadual:
E-mail: contabilidade@mgandhi.com.br

Município da Prestação do Serviço

Catanduva/SP

INTERMEDIÁRIO DO SERVIÇO

Nome / Razão Social: ***** | CNPJ / CPF: ***** | Inscrição Municipal: *****
E-mail: | Fone: | Cidade: *****

DESCRIÇÃO DOS SERVIÇOS	VALOR TOTAL	ALIQ.	VALOR IMPOSTO	RETIDO
Fixo mensal referente ao mês de fevereiro de 2020.	2.000,00	5,00	100,00	Sim

Código do Serviço
17.06 - Propaganda e publicidade, inclusive promoção de vendas, planejamento de campanhas ou sistemas de publicidade, elaboração de desenhos, textos e demais materiais publicitários.

Código NBS
****

CIDE	COFINS	COFINS Importação	ICMS	IOF	IPI	PIS/PASEP	PIS/PASEP Importação
0,00	0,00	0,00	0,00	0,00	0,00	0,00	0,00

Base Cálculo ISSQN Próprio	Valor do ISSQN Próprio	Base Cálculo ISSQN Retido	Valor do ISSQN Retido	Valor Total do ISSQN	Valor Dedução/Descontos
0,00	0,00	2.000,00	100,00	0,00	0,00

Valor Total da NFS-e	2.000,00	Valor Líquido da NFS-e	1.900,00

Informações Adicionais
Lei 12741/2012: Mun: R$82,00; Est: R$0,00; Fed: R$269,00; Total Aprox: R$351,00. Fonte: IBPT.

Consulta realizada em 28/02/2020 às 15:24:44.
Para consultar a autenticidade acesse: nfse.catanduva.sp.gov.br/NFSe.Portal

202000000002232abbace71501814440000145

Recebi(emos) de	202000000002232 Número da NFS-e	Número de Controle do Município
ODYN COMUNICACAO EIRELI	Competência 28/02/2020	
os serviços constantes da Nota Fiscal Eletrônica indicada ao lado.	NFS-e abbace715	
/ /		

Consulta realizada em 28/02/2020 às 15:24:44.
Para consultar a autenticidade acesse: nfse.catanduva.sp.gov.br/NFSe.Portal

CONFERE COM A ORIGINAL
Hospital Mahatma Gandhi

0000049

ORGANIZAÇÃO SOCIAL
HOSPITAL PSIQUIÁTRICO ESPÍRITA MAHATMA GANDHI

RATEIO DO CUSTO ADMINISTRATIVO
DESPESAS DE PESSOAL DA SEDE ADMINISTRATIVA CENTRALIZADA

Despesa:	Núcleo Administrativo Centralizado	**Mês/Ano:**	Fevereiro de 2020
Categoria:			

Nº NF:	NF 20202232	**Valor Total R$:**	R$ 2.000,00	**Rateio R$:**	R$ 129,26
Favorecido:	ODYN COMUNICACAO EIRELI				

RATEIO DA DESPESA ADMINISTRATIVA
Método: Rateio por Unidade de Colaboradores alocados nos Contratos

	Projetos	n.º colaboradores	Gráfico	Rateio por projetos %		R$
n.º 01/2015	CATANDUVA-SP	**149**		7,58%	R$	151,65
n.º 52/2018	CATANDUVA-SP	**403**		20,51%	R$	410,18
n.º 61/2017	BEBEDOURO-SP	**127**		6,46%	R$	129,26
n.º 001/2019	BARRETOS-SP	**90**		4,58%	R$	91,60
n.º 01/2018	ALFREDO CHAVES-ES	**89**		4,53%	R$	90,59
n.º 061/2019	SERRA-ES	**191**		9,72%	R$	194,40
n.º 01/2019 SMS	FLORIANÓPOLIS-SC	**45**		2,29%	R$	45,80
n.º 01/2017	MAFRA-SC	**0**		0,00%	R$	-
n.º 019/2019	VIAMÃO CAPS-RS	**74**		3,77%	R$	75,32
n.º 121/2019	VIAMÃO UBS-RS	**172**		8,75%	R$	175,06
n.º 01/2019	CARAZINHO-RS	**63**		3,21%	R$	64,12
n.º 073/2019	ARAÇATUBA	**349**		17,76%	R$	355,22
n.º 03/2018	CATANDUVA-SP	**91**		4,63%	R$	92,62
n.º 001/SS/2019	NOVO HORIZONTE-SP	**56**		2,85%	R$	57,00
n.º 029/2019	PAULO LOPES-SC	**20**		1,02%	R$	20,36
n.º 01/2019	GUAÍBA-RS	**46**		2,34%	R$	46,82
	TOTAL	**1965**		**100%**	**R$**	**2.000,00**

CONFERE COM A ORIGINAL
Hospital Mahatma Gandhi

CONFERE COM A ORIGINAL
Hospital Mahatma Gandhi

DANFE

DOCUMENTO AUXILIAR DA NOTA FISCAL ELETRÔNICA

1-ENTRADA
2-SAÍDA [2]

Nº 232790
FOLHA 01 de 01
SÉRIE 0

BOZOLI ZAMPONI LTDA
AV JOSE NELSON MACHADO - 1379 - VILA CELSO MOUAD
CATANDUVA-SP - 15810185
Tel.: 1735223001

CHAVE DE ACESSO NFE P/ CONSULTA WWW.NFE.FAZENDA.GOV.BR
3520 0203 3257 0800 0100 5500 0000 2327 9010 0232 7988

Consulta de autencidade no portal nacional da NF-e www.nfe.fazenda.gov.br/portal ou no site da sefaz autorizadora

PROTOCOLO DE AUTORIZAÇÃO: 135200095750189

NATUREZA DA OPERAÇÃO		
VENDAS		
INSCRIÇÃO ESTADUAL	INSCR.EST.SUBST.TRIB.	CNPJ
260.079.928.117		03.325.708/0001-00

DESTINATÁRIO / REMETENTE

NOME / RAZÃO SOCIAL			CNPJ / CPF	DATA DE EMISSÃO
HOSPITAL PSIQ. ESPIRITA MAHATMA GANDHI			47.078.019/0001-14	04/02/2020
ENDEREÇO	BAIRRO / DISTRITO		CEP	DATA SAÍDA / ENTRADA
R.DUARTINA,1311	JD.SOTO		15810150	04/02/2020
MUNICÍPIO	FONE / FAX	UF	INSCRIÇÃO ESTADUAL	HORA DA SAÍDA
CATANDUVA	35249072	SP		12:21:30

FATURA

Nº DE ORDEM	VENCIMENTO	VALOR	Nº DE ORDEM	VENCIMENTO	VALOR	Nº DE ORDEM	VENCIMENTO	VALOR	Nº DE ORDEM	VENCIMENTO	VALOR
001	05/03/2020	682,00									

CÁLCULO DO IMPOSTO

BASE DE CÁLCULO DO ICMS	VALOR DO ICMS	BASE DE CÁLCULO DO ICMS SUBST.	VALOR DO ICMS SUBST.	VALOR TOTAL DOS PRODUTOS
0,00	0,00	0,00	0,00	682,00

VALOR DO FRETE	VALOR DO SEGURO	DESCONTO	OUTRAS DESPESAS ACESSÓRIAS	VALOR DO IPI	VALOR TOTAL DA NOTA
0,00	0,00	0,00	0,00	0,00	**682,00**

TRANSPORTADOR / VOLUMES TRANSPORTADOS

NOME / RAZÃO SOCIAL	FRETE POR CONTA 1-EMIT 2-DEST 9-sem frete	CÓDIGO ANTT	PLACA DO VEÍCULO	UF	CNPJ / CPF
	[1]				
ENDEREÇO	MUNICÍPIO			UF	INSCRIÇÃO ESTADUAL

QUANTIDADE	ESPÉCIE	MARCA	NÚMERO	PESO BRUTO	PESO LÍQUIDO
1				44,850	44,850

DADOS DO PRODUTO

CÓDIGO	DESCRIÇÃO DOS PRODUTOS / SERVIÇOS	NCM / SH	CST	CFOP	UNID.	QUANTIDADE	VALOR UNITÁRIO	VALOR TOTAL	BC.ICMS	V.ICMS	VALOR DO IPI	ALÍQUOTAS ICMS	ALÍQUOTAS IPI
641	CORAL R. M. BRANCO NEVE 18L	32091010	060	5405	LTA	1,0000	225,0000	225,00	0,00	0,00	0,00	0,00	0,00
11531	LUA MINGUANTE - SUV SUPER LAVAVEL EGGSHELL SUV F 103 16.0 L-	32091010	060	5405	LTA	1,0000	365,0000	365,00	0,00	0,00	0,00	0,00	0,00
11438	CORAL ESM. BAL.A.AGUA ACET. P 3,2L (LUA MINGANTE -50%)	32091010	060	5405	GL	1,0000	92,0000	92,00	0,00	0,00	0,00	0,00	0,00

CÁLCULO DO ISSQN

INSCRIÇÃO MUNICIPAL	VALOR TOTAL DOS SERVIÇOS	BASE DE CÁLCULO DO ISSQN	VALOR DO ISSQN

DADOS ADICIONAIS

INFORMAÇÕES COMPLEMENTARES	RESERVADO AO FISCO
Vend.: 000004 - FABIO Trib aprox R$: 91,72 Fed, 122,76 Est Fonte: IBPT	

0000051

ORGANIZAÇÃO SOCIAL
HOSPITAL PSIQUIÁTRICO ESPÍRITA MAHATMA GANDHI

RATEIO DO CUSTO ADMINISTRATIVO
DESPESAS DE PESSOAL DA SEDE ADMINISTRATIVA CENTRALIZADA

Despesa:	Núcleo Administrativo Centralizado	**Mês/Ano:**	Fevereiro de 2020
Categoria:			

Nº NF:	NF 232790	**Valor Total R$:**	R$ 682,00	**Rateio R$:**	R$ 44,08
Favorecido:	BOZOLI ZAMPONI LTDA				

RATEIO DA DESPESA ADMINISTRATIVA

Método: Rateio por Unidade de Colaboradores alocados nos Contratos

	Projetos	n.º colaboradores	Gráfico	Rateio por projetos %		R$
n.º 01/2015	CATANDUVA-SP	**149**		7,58%	R$	51,71
n.º 52/2018	CATANDUVA-SP	**403**		20,51%	R$	139,87
n.º 61/2017	BEBEDOURO-SP	**127**		6,46%	R$	44,08
n.º 001/2019	BARRETOS-SP	**90**		4,58%	R$	31,24
n.º 01/2018	ALFREDO CHAVES-ES	**89**		4,53%	R$	30,89
n.º 061/2019	SERRA-ES	**191**		9,72%	R$	66,29
n.º 01/2019 SMS	FLORIANÓPOLIS-SC	**45**		2,29%	R$	15,62
n.º 01/2017	MAFRA-SC	**0**		0,00%	R$	-
n.º 019/2019	VIAMÃO CAPS-RS	**74**		3,77%	R$	25,68
n.º 121/2019	VIAMÃO UBS-RS	**172**		8,75%	R$	59,70
n.º 01/2019	CARAZINHO-RS	**63**		3,21%	R$	21,87
n.º 073/2019	ARAÇATUBA	**349**		17,76%	R$	121,13
n.º 03/2018	CATANDUVA-SP	**91**		4,63%	R$	31,58
n.º 001/SS/2019	NOVO HORIZONTE-SP	**56**		2,85%	R$	19,44
n.º 029/2019	PAULO LOPES-SC	**20**		1,02%	R$	6,94
n.º 01/2019	GUAÍBA-RS	**46**		2,34%	R$	15,97
	TOTAL	**1965**		**100%**	**R$**	**682,00**

CONFERE COM A ORIGINAL
Hospital Mahatma Gandhi

RECEBEMOS DE AMS COMERCIO DE FERRAGENS LTDA - ME OS PRODUTOS/SERVIÇOS CONSTANTES NA NOTA FISCAL INDICADA AO LADO		NF-e Nº 000.008.612 SÉRIE : 1
DATA DE RECEBIMENTO	IDENTIFICAÇÃO E ASSINATURA DO RECEBEDOR	

AMS COMERCIO DE FERRAGENS LTDA ME
Rua Brasil, 09 - Centro / Catanduva-SP Cep: 15.800-030
Tel. (17) 3521 - 3599 / 3521 - 2756

DANFE
DOCUMENTO AUXILIAR DA NOTA FISCAL ELETRÔNICA

0 - Entrada
1 - Saída [1]

Nº 000.008.612
SÉRIE :1
FOLHA:1 de 1

CHAVE DE ACESSO
3520 0206 1655 1100 0140 5500 1000 0086 1215 2346 0664

Consulta de autenticidade no portal nacional da NF-e www.nfe.fazenda.gov.br/portal ou no site da Sefaz Autorizadora

NATUREZA DA OPERAÇÃO	PROTOCOLO DE AUTORIZAÇÃO DE USO
VENDAS	135200096654684 - 2020-02-04T16:05:37-0

INSCRIÇÃO ESTADUAL	INSCRIÇÃO ESTADUAL SUB. TRIBUTARIA	CNPJ
260150748111		06.165.511/0001-40

DESTINATÁRIO/REMETENTE

NOME/RAZÃO SOCIAL			CNPJ/CPF	DATA DA EMISSÃO
106 - HOSPITAL PSIQUIATRA ESPIRITA MAHATMA GANDHI			47.078.019/0001-14	04/02/2020
ENDEREÇO	BAIRRO/DISTRITO	CEP		DATA DE SAÍDA/ENTRADA
RUA DUARTINA, 1311	JARDIM SOTTO	15.810-150		04/02/2020
MUNICÍPIO	FONE/FAX	UF	INSCRIÇÃO ESTADUAL	HORA DE SAÍDA
CATANDUVA	1735249072	SP		16:00:38

FATURA/DUPLICATA

CÁLCULO DO IMPOSTO

BASE DE CÁLCULO DE ICMS	VALOR DO ICMS	BASE DE CÁLCULO ICMS ST	VALOR DO ICMS SUBSTITUIÇÃO	VALOR TOTAL DOS PRODUTOS
0,00	0,00	0,00	0,00	70,00

VALOR DO FRETE	VALOR DO SEGURO	DESCONTO	OUTRAS DESPESAS ACESSÓRIAS	VALOR DO IPI	VALOR TOTAL DA NOTA
0,00	0,00	0,00	0,00	0,00	70,00

TRANSPORTADOR/VOLUMES TRANSPORTADOS

RAZÃO SOCIAL	FRETE POR CONTA	CÓDIGO ANTT	PLACA DO VEÍCULO	UF	CNPJ/CPF
ENTREGA PROPRIA	0 - Rem.				

ENDEREÇO	MUNICÍPIO	UF	INSCRIÇÃO ESTADUAL
	CATANDUVA	SP	ISENTO

QUANTIDADE	ESPÉCIE	MARCA	NUMERAÇÃO	PESO BRUTO	PESO LIQUIDO

DADOS DO PRODUTO/SERVIÇO

COD. PROD.	DESCRIÇÃO DO PRODUTO/SERVIÇO	NCM SH	CST	CFOP	UNID.	QUANT.	VALOR UNITARIO	VALOR TOTAL	B.CALC. ICMS	VALOR ICMS	VALOR IPI	ALIQUOTAS ICMS	ALIQUOTAS IPI
377	ALICATE UNIVERSAL ELETRECISTA BELZER 8"	82032010	0500	5403	PC	1,0000	70,0000	70,00	0,00	0,00	0,00	0,00	0,00

Jmc 05/03/20

CÁLCULO DO ISSQN

INSCRIÇÃO MUNICIPAL	VALOR TOTAL DOS SERVIÇOS	BASE DE CALCULO DO ISSQN	VALOR DO ISSQN
	0,00	0,00	0,00

DADOS ADICIONAIS

INFORMAÇÕES COMPLEMENTARES	RESERVADO AO FISCO
Trib aprox R$: 5,27 Federal e 12,60 Estadual / Fonte: IBPT/EMPRESOMETRO.COM.BR D11D7F Permite aproveitamento do Credito de Icms no valor de $ 0,00 - Correspondente Aliq. de 1,86 % (artigo 23 lc 123/06) Base Calc. Credito p/ Aproveitamento ICMS: 0,00 Optante pelo simples nacional, não gera crédito fiscal de ipi e iss.	

CONFERE COM A ORIGINAL
Hospital Mahatma Gandhi

0000053

ORGANIZAÇÃO SOCIAL
HOSPITAL PSIQUIÁTRICO ESPÍRITA MAHATMA GANDHI

RATEIO DO CUSTO ADMINISTRATIVO
DESPESAS DE PESSOAL DA SEDE ADMINISTRATIVA CENTRALIZADA

Despesa:	Núcleo Administrativo Centralizado	**Mês/Ano:**	Fevereiro de 2020
Categoria:			

Nº NF:	NF 8612	**Valor Total R$:**	R$ 70,00	**Rateio R$:**	R$ 4,52
Favorecido:	AMS COMERCIO DE FERRAGENS LTDA ME				

RATEIO DA DESPESA ADMINISTRATIVA

Método: Rateio por Unidade de Colaboradores alocados nos Contratos

	Projetos	n.º colaboradores	Gráfico	Rateio por projetos %	R$
n.º 01/2015	CATANDUVA-SP	**149**		7,58%	R$ 5,31
n.º 52/2018	CATANDUVA-SP	**403**		20,51%	R$ 14,36
n.º 61/2017	BEBEDOURO-SP	**127**		6,46%	R$ 4,52
n.º 001/2019	BARRETOS-SP	**90**		4,58%	R$ 3,21
n.º 01/2018	ALFREDO CHAVES-ES	**89**		4,53%	R$ 3,17
n.º 061/2019	SERRA-ES	**191**		9,72%	R$ 6,80
n.º 01/2019 SMS	FLORIANÓPOLIS-SC	**45**		2,29%	R$ 1,60
n.º 01/2017	MAFRA-SC	**0**		0,00%	R$ -
n.º 019/2019	VIAMÃO CAPS-RS	**74**		3,77%	R$ 2,64
n.º 121/2019	VIAMÃO UBS-RS	**172**		8,75%	R$ 6,13
n.º 01/2019	CARAZINHO-RS	**63**		3,21%	R$ 2,24
n.º 073/2019	ARAÇATUBA	**349**		17,76%	R$ 12,43
n.º 03/2018	CATANDUVA-SP	**91**		4,63%	R$ 3,24
n.º 001/SS/2019	NOVO HORIZONTE-SP	**56**		2,85%	R$ 1,99
n.º 029/2019	PAULO LOPES-SC	**20**		1,02%	R$ 0,71
n.º 01/2019	GUAÍBA-RS	**46**		2,34%	R$ 1,64
	TOTAL	**1965**		**100%**	**R$ 70,00**

CONFERE COM A ORIGINAL
Hospital Mahatma Gandhi

RECEBEMOS DE AMS COMERCIO DE FERRAGENS LTDA - ME OS PRODUTOS/SERVIÇOS CONSTANTES NA NOTA FISCAL INDICADA AO LADO		NF-e Nº 000.008.613 SÉRIE : 1
DATA DE RECEBIMENTO	IDENTIFICAÇÃO E ASSINATURA DO RECEBEDOR	

AMS COMERCIO DE FERRAGENS LTDA ME
Rua Brasil, 09 - Centro / Catanduva-SP Cep: 15.800-030
Tel. (17) 3521 - 3599 / 3521 - 2756

DANFE
DOCUMENTO AUXILIAR DA NOTA FISCAL ELETRÔNICA

0 - Entrada
1 - Saída [1]

Nº 000.008.613
SÉRIE :1
FOLHA:1 de 1

CHAVE DE ACESSO
3520 0206 1655 1100 0140 5500 1000 0086 1316 9702 9575

Consulta de autenticidade no portal nacional da NF-e www.nfe.fazenda.gov.br/portal ou no site da Sefaz Autorizadora

NATUREZA DA OPERAÇÃO	PROTOCOLO DE AUTORIZAÇÃO DE USO
VENDAS	135200096659826 - 2020-02-04T16:06:28-0

INSCRIÇÃO ESTADUAL	INSCRIÇÃO ESTADUAL SUB. TRIBUTARIA	CNPJ
260150748111		06.165.511/0001-40

DESTINATÁRIO/REMETENTE

NOME/RAZÃO SOCIAL			CNPJ/CPF	DATA DA EMISSÃO
106 - HOSPITAL PSIQUIATRA ESPIRITA MAHATMA GANDHI			47.078.019/0001-14	04/02/2020
ENDEREÇO	BAIRRO/DISTRITO		CEP	DATA DE SAÍDA/ENTRADA
RUA DUARTINA, 1311	JARDIM SOTTO		15.810-150	04/02/2020
MUNICÍPIO	FONE/FAX	UF	INSCRIÇÃO ESTADUAL	HORA DE SAÍDA
CATANDUVA	1735249072	SP		16:01:29

FATURA/DUPLICATA

CÁLCULO DO IMPOSTO

BASE DE CÁLCULO DE ICMS	VALOR DO ICMS	BASE DE CÁLCULO ICMS ST	VALOR DO ICMS SUBSTITUIÇÃO	VALOR TOTAL DOS PRODUTOS
0,00	0,00	0,00	0,00	114,00

VALOR DO FRETE	VALOR DO SEGURO	DESCONTO	OUTRAS DESPESAS ACESSÓRIAS	VALOR DO IPI	VALOR TOTAL DA NOTA
0,00	0,00	0,00	0,00	0,00	114,00

TRANSPORTADOR/VOLUMES TRANSPORTADOS

RAZÃO SOCIAL	FRETE POR CONTA	CÓDIGO ANTT	PLACA DO VEÍCULO	UF	CNPJ/CPF
ENTREGA PROPRIA	0 - Rem.				

ENDEREÇO	MUNICÍPIO	UF	INSCRIÇÃO ESTADUAL
	CATANDUVA	SP	ISENTO

QUANTIDADE	ESPÉCIE	MARCA	NUMERAÇÃO	PESO BRUTO	PESO LIQUIDO

DADOS DO PRODUTO/SERVIÇO

COD. PROD.	DESCRIÇÃO DO PRODUTO/SERVIÇO	NCM SH	CST	CFOP	UNID.	QUANT.	VALOR UNITARIO	VALOR TOTAL	B.CALC. ICMS	VALOR ICMS	VALOR IPI	ALIQUOTAS ICMS	ALIQUOTAS IPI
1973	DISCO CORTE FERRO TELSTAR 10 X 1/8 X 3/4 1T	68042211	7500	5403	PC	5,0000	18,0000	90,00	0,00	0,00	0,00	0,00	0,00
6260	SILICONE TEK BOND ACET. INCOLOR 50 GR	35061090	0500	5403	TB	4,0000	6,0000	24,00	0,00	0,00	0,00	0,00	0,00

Venc. 05/03/20

CÁLCULO DO ISSQN

INSCRIÇÃO MUNICIPAL	VALOR TOTAL DOS SERVIÇOS	BASE DE CALCULO DO ISSQN	VALOR DO ISSQN
	0,00	0,00	0,00

DADOS ADICIONAIS

INFORMAÇÕES COMPLEMENTARES	RESERVADO AO FISCO
Trib aprox R$: 8,93 Federal e 20,52 Estadual / Fonte: IBPT/EMPRESOMETRO.COM.BR D11D7F Permite aproveitamento do Credito de Icms no valor de $ 0,00 - Correspondente Aliq. de 1,86 % (artigo 23 lc 123/06) Base Calc. Credito p/ Aproveitamento ICMS: 0,00 Optante pelo simples nacional, não gera crédito fiscal de ipi e iss.	

CONFERE COM A ORIGINAL
Hospital Mahatma Gandhi

0000055

ORGANIZAÇÃO SOCIAL
HOSPITAL PSIQUIÁTRICO ESPÍRITA MAHATMA GANDHI

RATEIO DO CUSTO ADMINISTRATIVO
DESPESAS DE PESSOAL DA SEDE ADMINISTRATIVA CENTRALIZADA

Despesa:	Núcleo Administrativo Centralizado	**Mês/Ano:**	Fevereiro de 2020
Categoria:			

Nº NF:	NF 8613	**Valor Total R$:**	R$ 114,00	**Rateio R$:**	R$ 7,37
Favorecido:	AMS COMERCIO DE FERRAGENS LTDA ME				

RATEIO DA DESPESA ADMINISTRATIVA
Método: Rateio por Unidade de Colaboradores alocados nos Contratos

	Projetos	n.º colaboradores	Gráfico	Rateio por projetos %	R$
n.º 01/2015	CATANDUVA-SP	**149**		7,58%	R$ 8,64
n.º 52/2018	CATANDUVA-SP	**403**		20,51%	R$ 23,38
n.º 61/2017	BEBEDOURO-SP	**127**		6,46%	R$ 7,37
n.º 001/2019	BARRETOS-SP	**90**		4,58%	R$ 5,22
n.º 01/2018	ALFREDO CHAVES-ES	**89**		4,53%	R$ 5,16
n.º 061/2019	SERRA-ES	**191**		9,72%	R$ 11,08
n.º 01/2019 SMS	FLORIANÓPOLIS-SC	**45**		2,29%	R$ 2,61
n.º 01/2017	MAFRA-SC	**0**		0,00%	R$ -
n.º 019/2019	VIAMÃO CAPS-RS	**74**		3,77%	R$ 4,29
n.º 121/2019	VIAMÃO UBS-RS	**172**		8,75%	R$ 9,98
n.º 01/2019	CARAZINHO-RS	**63**		3,21%	R$ 3,65
n.º 073/2019	ARAÇATUBA	**349**		17,76%	R$ 20,25
n.º 03/2018	CATANDUVA-SP	**91**		4,63%	R$ 5,28
n.º 001/SS/2019	NOVO HORIZONTE-SP	**56**		2,85%	R$ 3,25
n.º 029/2019	PAULO LOPES-SC	**20**		1,02%	R$ 1,16
n.º 01/2019	GUAÍBA-RS	**46**		2,34%	R$ 2,67
	TOTAL	**1965**		**100%**	**R$ 114,00**

CONFERE COM A ORIGINAL
Hospital Mahatma Gandhi

RECEBEMOS DE Comercial Instaladora Elétrica Revoltini LTDA - ME OS PRODUTOS / SERVIÇOS CONSTANTES DA NOTA FISCAL INDICADO AO LADO
EMISSÃO: 06/02/2020 - DEST / REM Hospital Pisquiátrico Espirita Mahatma Gandhi - VALOR TOTAL R$ 237,00

NF-e
Nº 000001819
SÉRIE 001

DATA DE RECEBIMENTO	IDENTIFICAÇÃO E ASSINATURA DO RECEBEDOR

IDENTIFICAÇÃO DO EMITENTE

Comercial Instaladora Elétrica Revoltini LTDA - ME

RUA MINAS GERAIS, 1276 - Centro -
CEP:15801-280 - CATANDUVA - SP
TEL: (17)3524-1707

DANFE

DOCUMENTO AUXILIAR DA NOTA FISCAL ELETRÔNICA

0 - ENTRADA
1 - SAÍDA **1**

Nº 000001819 FL. 1 /1
SÉRIE 001

CHAVE DE ACESSO
3520 0266 5816 9500 0150 5500 1000 0018 1917 4646 4113

Consulta de autenticidade no portal nacional da NF-e www.nfe.fazenda.gov.br/portal ou no site da Sefaz Autorizadora

NATUREZA DE OPERAÇÃO	PROTOCOLO DE AUTORIZAÇÃO DE USO
Venda de mercadorias	135200104088856 06/02/2020 15:35:27

INSCRIÇÃO ESTADUAL	INSCRIÇÃO ESTADUAL DO SUBST. TRIB.	CNPJ / CPF
260.054.429.117		66.581.695/0001-50

DESTINATÁRIO / REMETENTE

NOME / RAZÃO SOCIAL			CNPJ / CPF	DATA DA EMISSÃO
Hospital Pisquiátrico Espirita Mahatma Gandhi			47.078.019/0001-14	06/02/2020
ENDEREÇO	**BAIRRO / DISTRITO**		**CEP**	**DATA SAÍDA / ENTRADA**
Rua Duartina, 1311	Jardim Soto		15810-150	06/02/2020
MUNICÍPIO	**FONE / FAX**	**UF**	**INSCRIÇÃO ESTADUAL**	**HORA DA SAÍDA**
CATANDUVA	(17)3524-9070	SP		15:33:00

CÁLCULO DO IMPOSTO

BASE DE CÁLCULO DO ICMS	VALOR DO ICMS	BASE CÁLC. ICMS SUBST.	VALOR DO ICMS SUBST.	VALOR APROX. DOS TRIBUTOS	VALOR TOTAL DOS PRODUTOS
0,00	0,00	0,00	0,00	85,54	237,00
VALOR DO FRETE	**VALOR DO SEGURO**	**DESCONTO**	**OUTRAS DESP. ACESS.**	**VALOR DO IPI**	**VALOR TOTAL DA NOTA**
0,00	0,00	0,00	0,00	0,00	237,00

TRANSPORTADOR / VOLUMES TRANSPORTADOS

RAZÃO SOCIAL	FRETE POR CONTA	CÓDIGO ANTT	PLACA DO VEÍCULO	UF	CNPJ / CPF
	9 - SEM FRETE				

ENDEREÇO	MUNICÍPIO	UF	INSCRIÇÃO ESTADUAL

QUANTIDADE	ESPÉCIE	MARCA	NUMERAÇÃO	PESO BRUTO	PESO LÍQUIDO

DADOS DO PRODUTO / SERVIÇOS

CÓDIGO DO PROD. / SERV.	DESCRIÇÃO DO PRODUTO / SERVIÇO	NCM / SH	CSOSN	CFOP	UNID.	QUANT.	VALOR UNITÁRIO	VALOR DESCONTO	VALOR LÍQUIDO	BASE CÁLC. ICMS	VALOR I.C.M.S.	VALOR I.P.I.	ALÍQUOTA ICMS	ALÍQUOTA IPI
2	Porteiro eletronico HDL F	85171810	0102	5.405	pc	1,00	195,00	0,00	195,00	0,00	0,00	0,00	0,00	0
1313	placa sinalizadora 110-22	39031900	0102	5.405	pc	140,00	0,30	0,00	42,00	0,00	0,00	0,00	0,00	0

Venc. 05/03/20

DADOS ADICIONAIS

INFORMAÇÕES COMPLEMENTARES	RESERVADO AO FISCO
Permite o aproveitamento do crédito do ICMS no valor de R$ 0,00 corresp. à alíquota de 3,18% nos termos do Art. 23 da LC 123/2006. Documento emitido por ME ou EPP optante pelo Simp es Nacional. Não gera direito a crédito fiscal de ISS e IPI. Valor aproximado tributos R$85,54 (36,09%) Fonte: IBPT	

Projeto ACBr - www.projetoacbr

CONFERE COM A ORIGINAL
Hospital Mahatma Gandhi

0000057

ORGANIZAÇÃO SOCIAL
HOSPITAL PSIQUIÁTRICO ESPÍRITA MAHATMA GANDHI

RATEIO DO CUSTO ADMINISTRATIVO
DESPESAS DE PESSOAL DA SEDE ADMINISTRATIVA CENTRALIZADA

Despesa:	Núcleo Administrativo Centralizado	**Mês/Ano:**	Fevereiro de 2020
Categoria:			

Nº NF:	NF 1819	**Valor Total R$:**	R$ 237,00	**Rateio R$:**	R$ 15,32
Favorecido:	COMERCIAL INSTALADORA ELETRICA REVOLTINI LTDA - ME				

RATEIO DA DESPESA ADMINISTRATIVA

Método: Rateio por Unidade de Colaboradores alocados nos Contratos

	Projetos	n.º colaboradores	Gráfico	Rateio por projetos %	R$
n.º 01/2015	CATANDUVA-SP	**149**		7,58%	R$ 17,97
n.º 52/2018	CATANDUVA-SP	**403**		20,51%	R$ 48,61
n.º 61/2017	BEBEDOURO-SP	**127**		6,46%	R$ 15,32
n.º 001/2019	BARRETOS-SP	**90**		4,58%	R$ 10,85
n.º 01/2018	ALFREDO CHAVES-ES	**89**		4,53%	R$ 10,73
n.º 061/2019	SERRA-ES	**191**		9,72%	R$ 23,04
n.º 01/2019 SMS	FLORIANÓPOLIS-SC	**45**		2,29%	R$ 5,43
n.º 01/2017	MAFRA-SC	**0**		0,00%	R$ -
n.º 019/2019	VIAMÃO CAPS-RS	**74**		3,77%	R$ 8,93
n.º 121/2019	VIAMÃO UBS-RS	**172**		8,75%	R$ 20,75
n.º 01/2019	CARAZINHO-RS	**63**		3,21%	R$ 7,60
n.º 073/2019	ARAÇATUBA	**349**		17,76%	R$ 42,09
n.º 03/2018	CATANDUVA-SP	**91**		4,63%	R$ 10,98
n.º 001/SS/2019	NOVO HORIZONTE-SP	**56**		2,85%	R$ 6,75
n.º 029/2019	PAULO LOPES-SC	**20**		1,02%	R$ 2,41
n.º 01/2019	GUAÍBA-RS	**46**		2,34%	R$ 5,55
	TOTAL	**1965**		**100%**	**R$ 237,00**

CONFERE COM A ORIGINAL
Hospital Mahatma Gandhi

IDENTIFICAÇÃO DO EMITENTE

CATANDUVA MAQUINAS P/ESCRITORIO LTDA - ROMAO MAQUINAS

RUA 24 de FEVEREIRO, 74 - CENTRO
15801-180 CATANDUVA - SP
FONE: 3522-6167

DANFE
DOCUMENTO AUXILIAR DA NOTA FISCAL ELETRÔNICA
0-ENTRADA
1-SAÍDA [1]
000.006.559
SÉRIE 1
FOLHA 1/1

CHAVE DE ACESSO
3520 0247 0796 5200 0127 5500 1000 0065 5913 1387 9040

Consulta de autenticidade no portal nacional da NF-e
www.nfe.fazenda.gov.br/portal
ou no site da Sefaz Autorizadora

NATUREZA DA OPERAÇÃO		PROTOCOLO DE AUTORIZAÇÃO DE USO
VENDA DE MERCADORIA		135200140475103 19/02/2020 09:29:36
INSCRIÇÃO ESTADUAL	**INSCRIÇÃO ESTADUAL DO SUBST. TRIBUT**	**CNPJ**
260.008.463.112		47.079.652/0001-27

DESTINATÁRIO / REMETENTE

NOME / RAZÃO SOCIAL				CNPJ / CPF	DATA DA EMISSÃO
HOSPITAL PSIQUIATRICO ESPIRITA MAHATMA GANDHI				47.078.019/0001-14	19/02/2020
ENDEREÇO		**BAIRRO / DISTRITO**		**CEP**	**DATA DA SAÍDA**
R. DUARTINA, 1311		VILA SOTO		15810-150	19/02/2020
MUNICÍPIO	**UF**	**FONE / FAX**	**INSCRIÇÃO ESTADUAL**		**HORA DA SAÍDA**
CATANDUVA	SP	3524-9070			09:29:31

FATURA / DUPLICATA

N. DUPL.	VENCIMENTO	VALOR	N. DUPL.	VENCIMENTO	VALOR
001	05/03/2020	163,00	002	04/04/2020	163,00

CÁLCULO DO IMPOSTO

BASE CÁLC ICMS	VALOR ICMS	BASE CÁLC ICMS ST	VALOR ICMS ST	TOTAL DOS PRODUTOS
0,00	0,00	0,00	0,00	326,00

VALOR FRETE	VALOR SEGURO	VALOR DESCONTO	OUTRAS DESP	VALOR IPI	VALOR APROX TRIB	TOTAL DA NOTA
0,00	0,00	0,00	0,00	0,00	57,25	326,00

TRANSPORTADOR / VOLUMES TRANSPORTADOS

NOME / RAZÃO SOCIAL	FRETE POR CONTA	CÓDIGO ANTT	PLACA DO VEIC	UF	CNPJ / CPF
VEICULO PROPRIO	0-EMITENTE				

ENDEREÇO	MUNICÍPIO	UF	INSCRIÇÃO ESTADUAL

QUANTIDADE	ESPÉCIE	MARCA	NUMERAÇÃO	PESO BRUTO	PESO LÍQUIDO

DADOS DOS PRODUTOS / SERVIÇOS

CÓDIGO PRODUTO	DESCRIÇÃO DO PRODUTO / SERVIÇO	NCM/SH	CSOSN	CFOP	UNID	QUANT	VALOR UNIT	VALOR TOTAL	B.CÁLC ICMS	VALOR ICMS	ALÍQ. ICMS	V.APROX. TRIBUTOS
0006999	MESA 120 X 060 UNO COLOR	94033000	0102	5102	PC	1	212,00	212,00	0,00	0,00		37,23
0006953	GAVETEIRO FIXO 02 GAVETAS UNO COLLOR	94033000	0102	5102	PC	1	114,00	114,00	0,00	0,00		20,02

DADOS ADICIONAIS

INFORMAÇÕES COMPLEMENTARES	RESERVADO AO FISCO
LOCAL DE ENTREGA: R. DUARTINA Nr.1311 VILA SOTO 15810-150-CATANDUVA-SP DOCUMENTO EMITIDO POR ME OU EPP - OPTANTE PELO SIMPLESNACIONAL-NAO GERA DIREITO A CREDITO FISCAL DE IPI,ICM E ISS - Percentual Aproximado de Tributos (17,56 %) Fonte: IBPT	

CONFERE COM A ORIGINAL
Hospital Mahatma Gandhi

ORGANIZAÇÃO SOCIAL
HOSPITAL PSIQUIÁTRICO ESPÍRITA MAHATMA GANDHI

RATEIO DO CUSTO ADMINISTRATIVO
DESPESAS DE PESSOAL DA SEDE ADMINISTRATIVA CENTRALIZADA

Despesa:	Núcleo Administrativo Centralizado	**Mês/Ano:**	Fevereiro de 2020
Categoria:			

Nº NF:	NF 6559	**Valor Total R$:**	R$ 326,00	**Rateio R$:**	R$ 21,07
Favorecido:	CATANDUVA MAQUINAS P/ESCRITORIO LTDA				

RATEIO DA DESPESA ADMINISTRATIVA

Método: Rateio por Unidade de Colaboradores alocados nos Contratos

	Projetos	n.º colaboradores	Gráfico	Rateio por projetos %	R$
n.º 01/2015	CATANDUVA-SP	**149**		7,58%	R$ 24,72
n.º 52/2018	CATANDUVA-SP	**403**		20,51%	R$ 66,86
n.º 61/2017	BEBEDOURO-SP	**127**		6,46%	R$ 21,07
n.º 001/2019	BARRETOS-SP	**90**		4,58%	R$ 14,93
n.º 01/2018	ALFREDO CHAVES-ES	**89**		4,53%	R$ 14,77
n.º 061/2019	SERRA-ES	**191**		9,72%	R$ 31,69
n.º 01/2019 SMS	FLORIANÓPOLIS-SC	**45**		2,29%	R$ 7,47
n.º 01/2017	MAFRA-SC	**0**		0,00%	R$ -
n.º 019/2019	VIAMÃO CAPS-RS	**74**		3,77%	R$ 12,28
n.º 121/2019	VIAMÃO UBS-RS	**172**		8,75%	R$ 28,54
n.º 01/2019	CARAZINHO-RS	**63**		3,21%	R$ 10,45
n.º 073/2019	ARAÇATUBA	**349**		17,76%	R$ 57,90
n.º 03/2018	CATANDUVA-SP	**91**		4,63%	R$ 15,10
n.º 001/SS/2019	NOVO HORIZONTE-SP	**56**		2,85%	R$ 9,29
n.º 029/2019	PAULO LOPES-SC	**20**		1,02%	R$ 3,32
n.º 01/2019	GUAÍBA-RS	**46**		2,34%	R$ 7,63
	TOTAL	**1965**		**100%**	**R$ 326,00**

CONFERE COM A ORIGINAL
Hospital Mahatma Gandhi

Trida - Eletronica Comercial Ltda ME

Rua Brasil, 1070
Centro
15800-030 - Catanduva - SP
(17) 3522-2017

DANFE
Documento Auxiliar da Nota Fiscal Eletrônica

0-ENTRADA
1-SAÍDA [1]

Nº 48528 - S1 - FL 1/1

CONTROLE DO FISCO

Chave de acesso
3520 0268 1309 4700 0150 5500 1000 0485 2810 0586 8577

Consulta de autenticidade no portal nacional da NFe
www.nfe.fazenda.gov.br/portal

PROTOCOLO DE AUTORIZAÇÃO DE USO
135200100628633 - 05/02/2020 16:32:38-03:00

NATUREZA DA OPERAÇÃO		
VENDA		
INSCRIÇÃO ESTADUAL	INSCRIÇÃO ESTADUAL ST	CNPJ
260057419111		68.130.947/0001-50

DESTINATÁRIO / REMETENTE

NOME / RAZÃO SOCIAL			CNPJ / CPF	DATA DA EMISSÃO
HOSPITAL PSIQUIATRICO ESPIRITA MAHATMA GANDHI			47.078.019/0001-14	05/02/2020
ENDEREÇO		BAIRRO / DISTRITO	CEP	DATA DA SAÍDA
RUA DUARTINA 1311		JARDIM SOTO	15810-150	05/02/2020
MUNICÍPIO	FONE / FAX	UF	INSCRIÇÃO ESTADUAL	HORA DA SAÍDA
CATANDUVA	35249070	SP		

FATURA

Dinheiro 05/02/2020 R$ 180,00

CÁLCULO DO IMPOSTO

BASE DE CÁLCULO DO ICMS	VALOR DO ICMS	BASE DE CÁLCULO DO ICMS ST	VALOR DO ICMS ST	VALOR TOTAL DOS PRODUTOS
0,00	0,00	0,00	0,00	180,00

VALOR DO FRETE	VALOR DO SEGURO	DESCONTO	OUTRAS DESPESAS ACESSÓRIAS	VALOR DO IPI	VALOR TOTAL DA NOTA
0,00	0,00	0,00	0,00	0,00	180,00

TRANSPORTADOR / VOLUMES TRANSPORTADOS

RAZÃO SOCIAL	FRETE POR CONTA	PLACA DO VEÍCULO	UF	CNPJ / CPF
	9 - Sem frete			
ENDEREÇO	MUNICÍPIO		UF	INSCRIÇÃO ESTADUAL

QUANTIDADE	ESPÉCIE	MARCA	NUMERAÇÃO	PESO BRUTO	PESO LÍQUIDO
1	VOLUMES				

DADOS DO PRODUTO / SERVIÇO

CÓDIGO	DESCRIÇÃO DO PRODUTO / SERVIÇO	NCM/SH	CST	CFOP	UN	QTD	VALOR UNITÁRIO	VALOR TOTAL	VALOR DESC	BC ICMS	BC ICMS ST	VALOR ICMS	VALOR ICMS ST	VALOR IPI	ALÍQ ICMS	ALÍQ IPI
12221	FONTE P/ TV	85044090	0500	5405	un	1	180,00	180,00	0,00	0,00	0,00	0,00	0,00	0,00	0,00	0,00

Venc. 06/03/20

CÁLCULO DO ISSQN

INSCRIÇÃO MUNICIPAL	VALOR TOTAL DOS SERVIÇOS	BASE DE CÁLCULO DO ISSQN	VALOR DO ISSQN

CÁLCULO DO DIFAL

Valor ICMS UF do Remetente	Valor ICMS UF de Destino	Valor FCP UF Destino
0,00	0,00	0,00

DADOS ADICIONAIS

INFORMAÇÕES COMPLEMENTARES	RESERVADO AO FISCO
ELETRONICA BERALDI Documento emitido por ME ou EPP optante Simples Nacional conforme lei complementar nro 123/2006 Valor Aproximado dos Tributos R$ 18,59 Federal, 21,60 Estadual e 0,00 Municipal Fonte: IBPT 6A098E	

www.fwi.com.br

RECEBEMOS DE Trida - Eletronica Comercial Ltda ME, OS PRODUTOS CONSTANTES DA NFe INDICADA AO LADO
EMISSÃO: 05/02/2020 DESTINATÁRIO: HOSPITAL PSIQUIATRICO ESPIRITA MAHATMA GANDHI VALOR TOTAL: 180,00

DATA DE RECEBIMENTO	IDENTIFICAÇÃO E ASSINATURA DO RECEBEDOR	NF-e Nº 48528 SÉRIE 1 FOLHA 1/1

CONFERE COM A ORIGINAL
Hospital Mahatma Gandhi

0000061

ORGANIZAÇÃO SOCIAL
HOSPITAL PSIQUIÁTRICO ESPÍRITA MAHATMA GANDHI

RATEIO DO CUSTO ADMINISTRATIVO
DESPESAS DE PESSOAL DA SEDE ADMINISTRATIVA CENTRALIZADA

Despesa:	Núcleo Administrativo Centralizado	**Mês/Ano:**	Fevereiro de 2020
Categoria:			

Nº NF:	NF 48528	**Valor Total R$:**	R$ 180,00	**Rateio R$:**	R$ 11,63
Favorecido:	TRIDA - ELETRONICA COMERCIAL LTDA ME				

RATEIO DA DESPESA ADMINISTRATIVA

Método: Rateio por Unidade de Colaboradores alocados nos Contratos

	Projetos	n.º colaboradores	Gráfico	Rateio por projetos %	R$
n.º 01/2015	CATANDUVA-SP	**149**		7,58%	R$ 13,65
n.º 52/2018	CATANDUVA-SP	**403**		20,51%	R$ 36,92
n.º 61/2017	BEBEDOURO-SP	**127**		6,46%	R$ 11,63
n.º 001/2019	BARRETOS-SP	**90**		4,58%	R$ 8,24
n.º 01/2018	ALFREDO CHAVES-ES	**89**		4,53%	R$ 8,15
n.º 061/2019	SERRA-ES	**191**		9,72%	R$ 17,50
n.º 01/2019 SMS	FLORIANÓPOLIS-SC	**45**		2,29%	R$ 4,12
n.º 01/2017	MAFRA-SC	**0**		0,00%	R$ -
n.º 019/2019	VIAMÃO CAPS-RS	**74**		3,77%	R$ 6,78
n.º 121/2019	VIAMÃO UBS-RS	**172**		8,75%	R$ 15,76
n.º 01/2019	CARAZINHO-RS	**63**		3,21%	R$ 5,77
n.º 073/2019	ARAÇATUBA	**349**		17,76%	R$ 31,97
n.º 03/2018	CATANDUVA-SP	**91**		4,63%	R$ 8,34
n.º 001/SS/2019	NOVO HORIZONTE-SP	**56**		2,85%	R$ 5,13
n.º 029/2019	PAULO LOPES-SC	**20**		1,02%	R$ 1,83
n.º 01/2019	GUAÍBA-RS	**46**		2,34%	R$ 4,21
	TOTAL	**1965**		**100%**	**R$ 180,00**

CONFERE COM A ORIGINAL
Hospital Mahatma Gandhi

RECEBEMOS DE AMS COMERCIO DE FERRAGENS LTDA - ME OS PRODUTOS/SERVIÇOS CONSTANTES NA NOTA FISCAL INDICADA AO LADO

DATA DE RECEBIMENTO	IDENTIFICAÇÃO E ASSINATURA DO RECEBEDOR

NF-e
Nº 000.008.615
SÉRIE : 1

AMS COMERCIO DE FERRAGENS LTDA ME
Rua Brasil, 09 - Centro / Catanduva-SP Cep: 15.800-030
Tel. (17) 3521 - 3599 / 3521 - 2756

DANFE
DOCUMENTO AUXILIAR DA NOTA FISCAL ELETRÔNICA

0 - Entrada
1 - Saída [1]

Nº 000.008.615
SÉRIE :1
FOLHA:1 de 1

CHAVE DE ACESSO
3520 0206 1655 1100 0140 5500 1000 0086 1517 0918 8613

Consulta de autenticidade no portal nacional da NF-e www.nfe.fazenda.gov.br/portal ou no site da Sefaz Autorizadora

NATUREZA DA OPERAÇÃO	PROTOCOLO DE AUTORIZAÇÃO DE USO
VENDAS	135200099702773 - 2020-02-05T13:20:28-0

INSCRIÇÃO ESTADUAL	INSCRIÇÃO ESTADUAL SUB. TRIBUTARIA	CNPJ
260150748111		06.165.511/0001-40

DESTINATÁRIO/REMETENTE

NOME/RAZÃO SOCIAL			CNPJ/CPF	DATA DA EMISSÃO
106 - HOSPITAL PSIQUIATRA ESPIRITA MAHATMA GANDHI			47.078.019/0001-14	05/02/2020
ENDEREÇO	**BAIRRO/DISTRITO**		**CEP**	**DATA DE SAÍDA/ENTRADA**
RUA DUARTINA, 1311	JARDIM SOTTO		15.810-150	05/02/2020
MUNICÍPIO	**FONE/FAX**	**UF**	**INSCRIÇÃO ESTADUAL**	**HORA DE SAÍDA**
CATANDUVA	1735249072	SP		14:15:25

FATURA/DUPLICATA

CÁLCULO DO IMPOSTO

BASE DE CÁLCULO DE ICMS	VALOR DO ICMS	BASE DE CÁLCULO ICMS ST	VALOR DO ICMS SUBSTITUIÇÃO	VALOR TOTAL DOS PRODUTOS
0,00	0,00	0,00	0,00	17,00

VALOR DO FRETE	VALOR DO SEGURO	DESCONTO	OUTRAS DESPESAS ACESSÓRIAS	VALOR DO IPI	VALOR TOTAL DA NOTA
0,00	0,00	0,00	0,00	0,00	17,00

TRANSPORTADOR/VOLUMES TRANSPORTADOS

RAZÃO SOCIAL	FRETE POR CONTA	CÓDIGO ANTT	PLACA DO VEÍCULO	UF	CNPJ/CPF
ENTREGA PROPRIA	0 - Rem.				

ENDEREÇO	MUNICÍPIO	UF	INSCRIÇÃO ESTADUAL
	CATANDUVA	SP	ISENTO

QUANTIDADE	ESPÉCIE	MARCA	NUMERAÇÃO	PESO BRUTO	PESO LIQUIDO

DADOS DO PRODUTO/SERVIÇO

COD. PROD.	DESCRIÇÃO DO PRODUTO/SERVIÇO	NCM SH	CST	CFOP	UNID.	QUANT.	VALOR UNITARIO	VALOR TOTAL	B.CALC. ICMS	VALOR ICMS	VALOR IPI	ALIQUOTAS ICMS	ALIQUOTAS IPI
6001	SACHO SCHNEIDER 2 PONTA 40 CM	82019000	0500	5403	PC	1,0000	17,0000	17,00	0,00	0,00	0,00	0,00	0,00

Vmc. 06/03/20

CÁLCULO DO ISSQN

INSCRIÇÃO MUNICIPAL	VALOR TOTAL DOS SERVIÇOS	BASE DE CALCULO DO ISSQN	VALOR DO ISSQN
	0,00	0,00	0,00

DADOS ADICIONAIS

INFORMAÇÕES COMPLEMENTARES	RESERVADO AO FISCO
Trib aprox R$: 0,71 Federal e 2,04 Estadual / Fonte: IBPT/EMPRESOMET RO.COM.BR D11D7F Permite aproveitamento do Credito de Icms no valor de $ 0,00 - Correspondente Aliq. de 1,86 % (artigo 23 lc 123/06) Base Calc. Credito p/ Aproveitamento ICMS: 0,00 Optante pelo simples nacional, não gera crédito fiscal de ipi e iss.	

CONFERE COM A ORIGINAL
Hospital Mahatma Gandhi

0000063

ORGANIZAÇÃO SOCIAL
HOSPITAL PSIQUIÁTRICO ESPÍRITA MAHATMA GANDHI

RATEIO DO CUSTO ADMINISTRATIVO
DESPESAS DE PESSOAL DA SEDE ADMINISTRATIVA CENTRALIZADA

Despesa:	Núcleo Administrativo Centralizado	**Mês/Ano:**	Fevereiro de 2020
Categoria:			

Nº NF:	NF 8615	**Valor Total R$:**	R$ 17,00	**Rateio R$:**	R$ 1,10
Favorecido:	AMS COMERCIO DE FERRAGENS LTDA ME				

RATEIO DA DESPESA ADMINISTRATIVA
Método: Rateio por Unidade de Colaboradores alocados nos Contratos

	Projetos	n.º colaboradores	Gráfico	Rateio por projetos %	R$
n.º 01/2015	CATANDUVA-SP	**149**		7,58%	R$ 1,29
n.º 52/2018	CATANDUVA-SP	**403**		20,51%	R$ 3,49
n.º 61/2017	BEBEDOURO-SP	**127**		6,46%	R$ 1,10
n.º 001/2019	BARRETOS-SP	**90**		4,58%	R$ 0,78
n.º 01/2018	ALFREDO CHAVES-ES	**89**		4,53%	R$ 0,77
n.º 061/2019	SERRA-ES	**191**		9,72%	R$ 1,65
n.º 01/2019 SMS	FLORIANÓPOLIS-SC	**45**		2,29%	R$ 0,39
n.º 01/2017	MAFRA-SC	**0**		0,00%	R$ -
n.º 019/2019	VIAMÃO CAPS-RS	**74**		3,77%	R$ 0,64
n.º 121/2019	VIAMÃO UBS-RS	**172**		8,75%	R$ 1,49
n.º 01/2019	CARAZINHO-RS	**63**		3,21%	R$ 0,55
n.º 073/2019	ARAÇATUBA	**349**		17,76%	R$ 3,02
n.º 03/2018	CATANDUVA-SP	**91**		4,63%	R$ 0,79
n.º 001/SS/2019	NOVO HORIZONTE-SP	**56**		2,85%	R$ 0,48
n.º 029/2019	PAULO LOPES-SC	**20**		1,02%	R$ 0,17
n.º 01/2019	GUAÍBA-RS	**46**		2,34%	R$ 0,40
	TOTAL	**1965**		**100%**	**R$ 17,00**

CONFERE COM A ORIGINAL
Hospital Mahatma Gandhi

CONFERE COM A ORIGINAL
Hospital Mahatma Gandhi

CASA DOS CONSTRUTORES - MATRIZ

CASA DOS CONSTRUTORES MAT.CONSTRUCAO LTDA
AV. ENG. JOSE NELSON MACHADO - 1489 - VILA CELSO
CATANDUVA-SP - 15810185
Tel.: 1735249999

CASA DOS CONSTRUTORES
Porcelanatos e Acabamentos

DANFE

DOCUMENTO AUXILIAR DA NOTA FISCAL ELETRÔNICA

1-ENTRADA
2-SAÍDA [2]

Nº 385480
FOLHA 01 de 01
SÉRIE 0

CHAVE DE ACESSO NFE P/ CONSULTA WWW.NFE.FAZENDA.GOV.BR
3520 0249 6876 3500 0106 5500 0000 3854 8010 0385 4882
Consulta de autencidade no portal nacional da NF-e www.nfe.fazenda.gov.br/portal ou no site da sefaz autorizadora

PROTOCOLO DE AUTORIZAÇÃO 135200098434093

NATUREZA DA OPERAÇÃO		
VENDA		
INSCRIÇÃO ESTADUAL	INSCR.EST.SUBST.TRIB.	CNPJ
260.005.428.113		49.687.635/0001-06

DESTINATÁRIO / REMETENTE

NOME / RAZÃO SOCIAL			CNPJ / CPF	DATA DE EMISSÃO
HOSPITAL PSQ. ESP. MAHATMA GANDHI			47.078.019/0001-14	05/02/2020
ENDEREÇO	BAIRRO / DISTRITO	CEP		DATA SAÍDA / ENTRADA
RUA DUARTINA,1311	JARDIM SOTO	15810150		05/02/2020
MUNICÍPIO	FONE / FAX	UF	INSCRIÇÃO ESTADUAL	HORA DA SAÍDA
CATANDUVA	17035249070	SP		08:25:10

FATURA

Nº DE ORDEM	VENCIMENTO	VALOR	Nº DE ORDEM	VENCIMENTO	VALOR	Nº DE ORDEM	VENCIMENTO	VALOR	Nº DE ORDEM	VENCIMENTO	VALOR
001	06/03/2020	59,00									

CÁLCULO DO IMPOSTO

BASE DE CÁLCULO DO ICMS	VALOR DO ICMS	BASE DE CÁLCULO DO ICMS SUBST.	VALOR DO ICMS SUBST.	VALOR TOTAL DOS PRODUTOS
0,00	0,00	0,00	0,00	59,00

VALOR DO FRETE	VALOR DO SEGURO	DESCONTO	OUTRAS DESPESAS ACESSÓRIAS	VALOR DO IPI	VALOR TOTAL DA NOTA
0,00	0,00	0,00	0,00	0,00	59,00

TRANSPORTADOR / VOLUMES TRANSPORTADOS

NOME / RAZÃO SOCIAL	FRETE POR CONTA 1-EMIT 2-DEST 9-sem frete	CÓDIGO ANTT	PLACA DO VEÍCULO	UF	CNPJ / CPF
	[1]				
ENDEREÇO	MUNICÍPIO			UF	INSCRIÇÃO ESTADUAL

QUANTIDADE	ESPÉCIE	MARCA	NÚMERO	PESO BRUTO	PESO LÍQUIDO
0				0,000	0,000

DADOS DO PRODUTO

CÓDIGO	DESCRIÇÃO DOS PRODUTOS / SERVIÇOS	NCM / SH	CST	CFOP	UNID.	QUANTIDADE	VALOR UNITÁRIO	VALOR TOTAL	BC ICMS	V. ICMS	VALOR DO IPI	ALÍQUOTAS ICMS	ALÍQUOTAS IPI
008617	TUBO EXTENSIVO UNIVERSAL BR BLUKIT	39174090	060	5405	PC	10,0000	5,9000	59,00	0,00	0,00	0,00	0,00	0,00

ENTREGUE - EXPEDIÇÃO
06/02/20

CÁLCULO DO ISSQN

INSCRIÇÃO MUNICIPAL	VALOR TOTAL DOS SERVIÇOS	BASE DE CÁLCULO DO ISSQN	VALOR DO ISSQN

DADOS ADICIONAIS

INFORMAÇÕES COMPLEMENTARES	RESERVADO AO FISCO
Cond.Pgt.:30 DIAS Forma Pgt.:AGUARDANDO FECHAMENT VEM BUSCARCod Cli:371 Vd1:VANIA SELMA MARTrib a prox R$: 2,48 Fed, Fonte: IBPT	

Nota Lançada em: 06/02/20
Unidade: HMG
Setor: Manutenção
Descrição: Uso Hospital

330522

5900065

ORGANIZAÇÃO SOCIAL
HOSPITAL PSIQUIÁTRICO ESPÍRITA MAHATMA GANDHI

RATEIO DO CUSTO ADMINISTRATIVO
DESPESAS DE PESSOAL DA SEDE ADMINISTRATIVA CENTRALIZADA

Despesa:	Núcleo Administrativo Centralizado	**Mês/Ano:**	Fevereiro de 2020
Categoria:			

Nº NF:	NF 385480	**Valor Total R$:**	R$ 59,00	**Rateio R$:**	R$ 3,81
Favorecido:	CASA DOS CONTRUTORES MAT. CONTRUCAO LTDA				

RATEIO DA DESPESA ADMINISTRATIVA
Método: Rateio por Unidade de Colaboradores alocados nos Contratos

	Projetos	n.º colaboradores	Gráfico	Rateio por projetos %		R$
n.º 01/2015	CATANDUVA-SP	**149**		7,58%	R$	4,47
n.º 52/2018	CATANDUVA-SP	**403**		20,51%	R$	12,10
n.º 61/2017	BEBEDOURO-SP	**127**		6,46%	R$	3,81
n.º 001/2019	BARRETOS-SP	**90**		4,58%	R$	2,70
n.º 01/2018	ALFREDO CHAVES-ES	**89**		4,53%	R$	2,67
n.º 061/2019	SERRA-ES	**191**		9,72%	R$	5,73
n.º 01/2019 SMS	FLORIANÓPOLIS-SC	**45**		2,29%	R$	1,35
n.º 01/2017	MAFRA-SC	**0**		0,00%	R$	-
n.º 019/2019	VIAMÃO CAPS-RS	**74**		3,77%	R$	2,22
n.º 121/2019	VIAMÃO UBS-RS	**172**		8,75%	R$	5,16
n.º 01/2019	CARAZINHO-RS	**63**		3,21%	R$	1,89
n.º 073/2019	ARAÇATUBA	**349**		17,76%	R$	10,48
n.º 03/2018	CATANDUVA-SP	**91**		4,63%	R$	2,73
n.º 001/SS/2019	NOVO HORIZONTE-SP	**56**		2,85%	R$	1,68
n.º 029/2019	PAULO LOPES-SC	**20**		1,02%	R$	0,60
n.º 01/2019	GUAÍBA-RS	**46**		2,34%	R$	1,38
	TOTAL	**1965**		**100%**	**R$**	**59,00**

CONFERE COM A ORIGINAL
Hospital Mahatma Gandhi

DANFSE - Documento Auxiliar da Nota Fiscal de Serviço Eletrônica

AVANT CATANDUVA INFORMATICA - EIRELI - EPP
RUA BRASIL, 2439
CEP: 15800-030 - Bairro: JD BRASIL
Município: Catanduva - SP
E-mail: LAZARIN2013@BOL.COM.BR
Fone: (00) 0000-0000

CNPJ / CPF	Inscrição Estadual	Inscrição Municipal
14.426.495/0001-20	260.092.083.117	33448

Número da NFS-e	
202000000000743	
Data do Serviço	Código Verificador
06/02/2020	8f0fa71e1

MUNICIPIO DE CATANDUVA/SP
Secretaria Municipal de Finanças
Fone: (17) 3531-9100 - nfse.catanduva.sp.gov.br/NFSe.Portal

Dt. de Emissão	Exigibilidade ISS	Tributado no Município
06/02/2020	Exigível	Catanduva/SP

TOMADOR DO SERVIÇO

Nome / Razão Social: HOSPITAL PSIQUIATRICO ESPIRITA MAHATMA GANDHI
Endereço: RUA DUARTINA,1311
Cidade: Catanduva | UF: SP | Fone: (17) 3524-9070 | CEP: 15810-150
Bairro: JD SOTO
CNPJ / CPF: 47.078.019/0001-14 | Inscrição Municipal: 3660 | Inscrição Estadual:
E-mail: contabilidade@mgandhi.com.br

Município de Prestação do Serviço: Catanduva/SP

INTERMEDIÁRIO DO SERVIÇO

Nome / Razão Social: ***** | CNPJ / CPF: ***** | Inscrição Municipal: *****
E-mail: | Fone: | Cidade: *****

DESCRIÇÃO DOS SERVIÇOS	VALOR TOTAL	ALIQ.	VALOR IMPOSTO	RETIDO
SERVIÇO DE IMPRESSÃO BANCO DO BRASIL AGENCIA 0050-7 CONTA 46420-1 VENCIMENTO 06/03/2020. Alíquota Efetiva: 3,5908640188%.	1.079,11	3,59	38,75	Sim

Código do Serviço: 13.04 - Reprografia, microfilmagem e digitalização.
Código NBS: *********

CIDE	COFINS	COFINS Importação	ICMS	IOF	IPI	PIS/PASEP	PIS/PASEP Importação
0,00	0,00	0,00	0,00	0,00	0,00	0,00	0,00

Base Cálculo ISSQN Próprio	Valor do ISSQN Próprio	Base Cálculo ISSQN Retido	Valor do ISSQN Retido	Valor Total do ISSQN	Valor Dedução/Descontos
0,00	0,00	1.079,11	38,75	0,00	0,00

Valor Total da NFS-e: 1.079,11 | **Valor Líquido da NFS-e:** 1.040,36

Informações Adicionais

NOTA EMITIDA POR ME OU EPP OPTANTE PELO SIMPLES NACIONAL
NÃO GERA DIREITO A CRÉDITO FISCAL DE IPI
Lei 12741/2012: Mun: R$25,36; Est: R$0,00; Fed: R$145,14; Total Aprox: R$170,50. Fonte: IBPT.

Consulta realizada em 06/02/2020 às 15:07:11.
Para consultar a autenticidade acesse: nfse.catanduva.sp.gov.br/NFSe.Portal

2020000000007438f0fa71e114426495000120

Recebi(emos) de	202000000000743 Número da NFS-e	Número de Controle do Município
AVANT CATANDUVA INFORMATICA - EIRELI - EPP	Competência 06/02/2020	
os serviços constantes da Nota Fiscal Eletrônica indicada ao lado.	NFS-e 8f0fa71e1	
/ /		

Consulta realizada em 06/02/2020 às 15:07:11.
Para consultar a autenticidade acesse: nfse.catanduva.sp.gov.br/NFSe.Portal

CONFERE COM A ORIGINAL
Hospital Mahatma Gandhi

0000067

ORGANIZAÇÃO SOCIAL
HOSPITAL PSIQUIÁTRICO ESPÍRITA MAHATMA GANDHI

RATEIO DO CUSTO ADMINISTRATIVO
DESPESAS DE PESSOAL DA SEDE ADMINISTRATIVA CENTRALIZADA

Despesa:	Núcleo Administrativo Centralizado	**Mês/Ano:**	Fevereiro de 2020
Categoria:			

Nº NF:	NF 2020743	**Valor Total R$:**	R$ 1.079,11	**Rateio R$:**	R$ 69,74
Favorecido:	AVANT CATANDUVA INFORMATICA - EIRELI - EPP				

RATEIO DA DESPESA ADMINISTRATIVA

Método: Rateio por Unidade de Colaboradores alocados nos Contratos

	Projetos	n.º colaboradores	Gráfico	Rateio por projetos %		R$
n.º 01/2015	CATANDUVA-SP	**149**		7,58%	R$	81,83
n.º 52/2018	CATANDUVA-SP	**403**		20,51%	R$	221,31
n.º 61/2017	BEBEDOURO-SP	**127**		6,46%	R$	69,74
n.º 001/2019	BARRETOS-SP	**90**		4,58%	R$	49,42
n.º 01/2018	ALFREDO CHAVES-ES	**89**		4,53%	R$	48,88
n.º 061/2019	SERRA-ES	**191**		9,72%	R$	104,89
n.º 01/2019 SMS	FLORIANÓPOLIS-SC	**45**		2,29%	R$	24,71
n.º 01/2017	MAFRA-SC	**0**		0,00%	R$	-
n.º 019/2019	VIAMÃO CAPS-RS	**74**		3,77%	R$	40,64
n.º 121/2019	VIAMÃO UBS-RS	**172**		8,75%	R$	94,46
n.º 01/2019	CARAZINHO-RS	**63**		3,21%	R$	34,60
n.º 073/2019	ARAÇATUBA	**349**		17,76%	R$	191,66
n.º 03/2018	CATANDUVA-SP	**91**		4,63%	R$	49,97
n.º 001/SS/2019	NOVO HORIZONTE-SP	**56**		2,85%	R$	30,75
n.º 029/2019	PAULO LOPES-SC	**20**		1,02%	R$	10,98
n.º 01/2019	GUAÍBA-RS	**46**		2,34%	R$	25,26
	TOTAL	**1965**		**100%**	**R$**	**1.079,11**

CONFERE COM A ORIGINAL
Hospital Mahatma Gandhi

DANFSE - Documento Auxiliar da Nota Fiscal de Serviço Eletrônica

AVANT CATANDUVA INFORMATICA - EIRELI - EPP
RUA BRASIL, 2439
CEP: 15800-030 - Bairro: JD BRASIL
Município: Catanduva - SP
E-mail: LAZARIN2013@BOL.COM.BR
Fone: (00) 0000-0000

CNPJ / CPF	Inscrição Estadual	Inscrição Municipal
14.426.495/0001-20	260.092.083.117	33448

Número da NFS-e	
202000000000745	
Data do Serviço	Código Verificador
06/02/2020	1ff679537

MUNICIPIO DE CATANDUVA/SP
Secretaria Municipal de Finanças
Fone: (17) 3531-9100 - nfse.catanduva.sp.gov.br/NFSe.Portal

Dt. de Emissão	Exigibilidade ISS	Tributado no Município
06/02/2020	Exigível	Catanduva/SP

TOMADOR DO SERVIÇO

Nome / Razão Social: HOSPITAL PSIQUIATRICO ESPIRITA MAHATMA GANDHI
Endereço: RUA DUARTINA,1311
Cidade: Catanduva | UF: SP | Fone: (17) 3524-9070 | CEP: 15810-150
Bairro: JD SOTO
CNPJ / CPF: 47.078.019/0001-14 | Inscrição Municipal: 3660 | Inscrição Estadual:
E-mail: contabilidade@mgandhi.com.br

Município de Prestação do Serviço
Catanduva/SP

INTERMEDIÁRIO DO SERVIÇO

Nome / Razão Social: ***** | CNPJ / CPF: ***** | Inscrição Municipal: *****
E-mail: | Fone: | Cidade: *****

DESCRIÇÃO DOS SERVIÇOS	VALOR TOTAL	ALIQ.	VALOR IMPOSTO	RETIDO
SERVIÇO DE IMPRESSÃO BANCO DO BRASIL AGENCIA 0050-7 CONTA 46420-1 VENCIMENTO 06/03/2020. Alíquota Efetiva: 3,5908640188%.	1.000,00	3,59	35,91	Sim

Código do Serviço: 13.04 - Reprografia, microfilmagem e digitalização.
Código NBS: *********

CIDE	COFINS	COFINS Importação	ICMS	IOF	IPI	PIS/PASEP	PIS/PASEP Importação
0,00	0,00	0,00	0,00	0,00	0,00	0,00	0,00

Base Cálculo ISSQN Próprio	Valor do ISSQN Próprio	Base Cálculo ISSQN Retido	Valor do ISSQN Retido	Valor Total do ISSQN	Valor Dedução/Descontos
0,00	0,00	1.000,00	35,91	0,00	0,00

Valor Total da NFS-e	1.000,00	Valor Líquido da NFS-e	964,09

Informações Adicionais

NOTA EMITIDA POR ME OU EPP OPTANTE PELO SIMPLES NACIONAL
NÃO GERA DIREITO A CRÉDITO FISCAL DE IPI
Lei 12741/2012: Mun: R$23,50; Est: R$0,00; Fed: R$134,50; Total Aprox: R$158,00. Fonte: IBPT.

Consulta realizada em 06/02/2020 às 15:09:01.
Para consultar a autenticidade acesse: nfse.catanduva.sp.gov.br/NFSe.Portal

2020000000007451ff67953714426495000120

Recebi(emos) de	202000000000745 Número da NFS-e	Número de Controle do Município
AVANT CATANDUVA INFORMATICA - EIRELI - EPP	Competência 06/02/2020	
os serviços constantes da Nota Fiscal Eletrônica indicada ao lado.	NFS-e 1ff679537	
/ /		

Consulta realizada em 06/02/2020 às 15:09:01.
Para consultar a autenticidade acesse: nfse.catanduva.sp.gov.br/NFSe.Portal

CONFERE COM A ORIGINAL
Hospital Mahatma Gandhi

ORGANIZAÇÃO SOCIAL
HOSPITAL PSIQUIÁTRICO ESPÍRITA MAHATMA GANDHI

RATEIO DO CUSTO ADMINISTRATIVO
DESPESAS DE PESSOAL DA SEDE ADMINISTRATIVA CENTRALIZADA

Despesa:	Núcleo Administrativo Centralizado	**Mês/Ano:**	Fevereiro de 2020
Categoria:			

Nº NF:	NF 2020745	**Valor Total R$:**	R$ 1.000,00	**Rateio R$:**	R$ 64,63
Favorecido:	AVANT CATANDUVA INFORMATICA - EIRELI - EPP				

RATEIO DA DESPESA ADMINISTRATIVA
Método: Rateio por Unidade de Colaboradores alocados nos Contratos

	Projetos	n.º colaboradores	Gráfico	Rateio por projetos %		R$
n.º 01/2015	CATANDUVA-SP	**149**		7,58%	R$	75,83
n.º 52/2018	CATANDUVA-SP	**403**		20,51%	R$	205,09
n.º 61/2017	BEBEDOURO-SP	**127**		6,46%	R$	64,63
n.º 001/2019	BARRETOS-SP	**90**		4,58%	R$	45,80
n.º 01/2018	ALFREDO CHAVES-ES	**89**		4,53%	R$	45,29
n.º 061/2019	SERRA-ES	**191**		9,72%	R$	97,20
n.º 01/2019 SMS	FLORIANÓPOLIS-SC	**45**		2,29%	R$	22,90
n.º 01/2017	MAFRA-SC	**0**		0,00%	R$	-
n.º 019/2019	VIAMÃO CAPS-RS	**74**		3,77%	R$	37,66
n.º 121/2019	VIAMÃO UBS-RS	**172**		8,75%	R$	87,53
n.º 01/2019	CARAZINHO-RS	**63**		3,21%	R$	32,06
n.º 073/2019	ARAÇATUBA	**349**		17,76%	R$	177,61
n.º 03/2018	CATANDUVA-SP	**91**		4,63%	R$	46,31
n.º 001/SS/2019	NOVO HORIZONTE-SP	**56**		2,85%	R$	28,50
n.º 029/2019	PAULO LOPES-SC	**20**		1,02%	R$	10,18
n.º 01/2019	GUAÍBA-RS	**46**		2,34%	R$	23,41
	TOTAL	**1965**		**100%**	**R$**	**1.000,00**

CONFERE COM A ORIGINAL
Hospital Mahatma Gandhi

DANFSE - Documento Auxiliar da Nota Fiscal de Serviço Eletrônica

AVANT CATANDUVA INFORMATICA - EIRELI - EPP
RUA BRASIL, 2439
CEP: 15800-030 - Bairro: JD BRASIL
Município: Catanduva - SP
E-mail: LAZARIN2013@BOL.COM.BR
Fone: (00) 0000-0000

CNPJ / CPF	Inscrição Estadual	Inscrição Municipal
14.426.495/0001-20	260.092.083.117	33448

Número da NFS-e	
202000000000749	
Data do Serviço	Código Verificador
06/02/2020	acaef1e6e

MUNICIPIO DE CATANDUVA/SP
Secretaria Municipal de Finanças
Fone: (17) 3531-9100 - nfse.catanduva.sp.gov.br/NFSe.Portal

Dt. de Emissão	Exigibilidade ISS	Tributado no Município
06/02/2020	Exigível	Catanduva/SP

TOMADOR DO SERVIÇO

Nome / Razão Social: HOSPITAL PSIQUIATRICO ESPIRITA MAHATMA GANDHI
Endereço: RUA DUARTINA,1311
Cidade: Catanduva | UF: SP | Fone: (17) 3524-9070 | CEP: 15810-150
Bairro: JD SOTO
CNPJ / CPF: 47.078.019/0001-14 | Inscrição Municipal: 3660 | Inscrição Estadual:
E-mail: contabilidade@mgandhi.com.br

Município de Prestação do Serviço
Catanduva/SP

INTERMEDIÁRIO DO SERVIÇO

Nome / Razão Social: ***** | CNPJ / CPF: ***** | Inscrição Municipal: *****
E-mail: | Fone: | Cidade: *****

DESCRIÇÃO DOS SERVIÇOS	VALOR TOTAL	ALIQ.	VALOR IMPOSTO	RETIDO
SERVIÇO DE IMPRESSÃO M4555 BANCO DO BRASIL AGENCIA 0050-7 CONTA 46420-1 VENCIMENTO 06/03/2020. Alíquota Efetiva: 3,5908640188%.	413,42	3,59	14,85	Sim

Código do Serviço: 13.04 - Reprografia, microfilmagem e digitalização.
Código NBS: *********

CIDE	COFINS	COFINS Importação	ICMS	IOF	IPI	PIS/PASEP	PIS/PASEP Importação
0,00	0,00	0,00	0,00	0,00	0,00	0,00	0,00

Base Cálculo ISSQN Próprio	Valor do ISSQN Próprio	Base Cálculo ISSQN Retido	Valor do ISSQN Retido	Valor Total do ISSQN	Valor Dedução/Descontos
0,00	0,00	413,42	14,85	0,00	0,00

Valor Total da NFS-e: 413,42 | **Valor Líquido da NFS-e:** 398,57

Informações Adicionais

NOTA EMITIDA POR ME OU EPP OPTANTE PELO SIMPLES NACIONAL
NÃO GERA DIREITO A CRÉDITO FISCAL DE IPI
Lei 12741/2012: Mun: R$9,72; Est: R$0,00; Fed: R$55,60; Total Aprox: R$65,32. Fonte: IBPT.

Consulta realizada em 06/02/2020 às 15:15:56.
Para consultar a autenticidade acesse: nfse.catanduva.sp.gov.br/NFSe.Portal

202000000000749acaef1e6e14426495000120

Recebi(emos) de	202000000000749 Número da NFS-e	Número de Controle do Município
AVANT CATANDUVA INFORMATICA - EIRELI - EPP	Competência 06/02/2020	
os serviços constantes da Nota Fiscal Eletrônica indicada ao lado.	NFS-e acaef1e6e	
/ /		

Consulta realizada em 06/02/2020 às 15:15:56.
Para consultar a autenticidade acesse: nfse.catanduva.sp.gov.br/NFSe.Portal

CONFERE COM A ORIGINAL
Hospital Mahatma Gandhi

0000071

ORGANIZAÇÃO SOCIAL
HOSPITAL PSIQUIÁTRICO ESPÍRITA MAHATMA GANDHI

RATEIO DO CUSTO ADMINISTRATIVO
DESPESAS DE PESSOAL DA SEDE ADMINISTRATIVA CENTRALIZADA

Despesa:	Núcleo Administrativo Centralizado	**Mês/Ano:**	Fevereiro de 2020
Categoria:			

Nº NF:	NF 2020749	**Valor Total R$:**	R$ 413,42	**Rateio R$:**	R$ 26,72
Favorecido:	AVANT CATANDUVA INFORMATICA - EIRELI - EPP				

RATEIO DA DESPESA ADMINISTRATIVA

Método: Rateio por Unidade de Colaboradores alocados nos Contratos

	Projetos	n.º colaboradores	Gráfico	Rateio por projetos %		R$
n.º 01/2015	CATANDUVA-SP	**149**		7,58%	R$	31,35
n.º 52/2018	CATANDUVA-SP	**403**		20,51%	R$	84,79
n.º 61/2017	BEBEDOURO-SP	**127**		6,46%	R$	26,72
n.º 001/2019	BARRETOS-SP	**90**		4,58%	R$	18,94
n.º 01/2018	ALFREDO CHAVES-ES	**89**		4,53%	R$	18,72
n.º 061/2019	SERRA-ES	**191**		9,72%	R$	40,18
n.º 01/2019 SMS	FLORIANÓPOLIS-SC	**45**		2,29%	R$	9,47
n.º 01/2017	MAFRA-SC	**0**		0,00%	R$	-
n.º 019/2019	VIAMÃO CAPS-RS	**74**		3,77%	R$	15,57
n.º 121/2019	VIAMÃO UBS-RS	**172**		8,75%	R$	36,19
n.º 01/2019	CARAZINHO-RS	**63**		3,21%	R$	13,25
n.º 073/2019	ARAÇATUBA	**349**		17,76%	R$	73,43
n.º 03/2018	CATANDUVA-SP	**91**		4,63%	R$	19,15
n.º 001/SS/2019	NOVO HORIZONTE-SP	**56**		2,85%	R$	11,78
n.º 029/2019	PAULO LOPES-SC	**20**		1,02%	R$	4,21
n.º 01/2019	GUAÍBA-RS	**46**		2,34%	R$	9,68
	TOTAL	**1965**		**100%**	**R$**	**413,42**

CONFERE COM A ORIGINAL
Hospital Mahatma Gandhi

DANFSE - Documento Auxiliar da Nota Fiscal de Serviço Eletrônica

AVANT CATANDUVA INFORMATICA - EIRELI - EPP
RUA BRASIL, 2439
CEP: 15800-030 - Bairro: JD BRASIL
Município: Catanduva - SP
E-mail: LAZARIN2013@BOL.COM.BR
Fone: (00) 0000-0000

CNPJ / CPF	Inscrição Estadual	Inscrição Municipal
14.426.495/0001-20	260.092.083.117	33448

Número da NFS-e	
202000000000750	
Data do Serviço	Código Verificador
06/02/2020	64b00aee2

MUNICIPIO DE CATANDUVA/SP
Secretaria Municipal de Finanças
Fone: (17) 3531-9100 - nfse.catanduva.sp.gov.br/NFSe.Portal

Dt. de Emissão	Exigibilidade ISS	Tributado no Município
06/02/2020	Exigível	Catanduva/SP

TOMADOR DO SERVIÇO

Nome / Razão Social: HOSPITAL PSIQUIATRICO ESPIRITA MAHATMA GANDHI
Endereço: RUA DUARTINA,1311
Cidade: Catanduva | UF: SP | Fone: (17) 3524-9070 | CEP: 15810-150
Bairro: JD SOTO
CNPJ / CPF: 47.078.019/0001-14 | Inscrição Municipal: 3660 | Inscrição Estadual:
E-mail: contabilidade@mgandhi.com.br

Município de Prestação do Serviço
Catanduva/SP

INTERMEDIÁRIO DO SERVIÇO

Nome / Razão Social: ***** | CNPJ / CPF: ***** | Inscrição Municipal: *****
E-mail: | Fone: | Cidade: *****

DESCRIÇÃO DOS SERVIÇOS	VALOR TOTAL	ALIQ.	VALOR IMPOSTO	RETIDO
SERVIÇO DE IMPRESSÃO M4555 BANCO DO BRASIL AGENCIA 0050-7 CONTA 46420-1 VENCIMENTO 06/03/2020. Alíquota Efetiva: 3,5908640188%.	438,66	3,59	15,75	Sim

Código do Serviço: 13.04 - Reprografia, microfilmagem e digitalização.
Código NBS: *********

CIDE	COFINS	COFINS Importação	ICMS	IOF	IPI	PIS/PASEP	PIS/PASEP Importação
0,00	0,00	0,00	0,00	0,00	0,00	0,00	0,00

Base Cálculo ISSQN Próprio	Valor do ISSQN Próprio	Base Cálculo ISSQN Retido	Valor do ISSQN Retido	Valor Total do ISSQN	Valor Dedução/Descontos
0,00	0,00	438,66	15,75	0,00	0,00

Valor Total da NFS-e: 438,66 | **Valor Líquido da NFS-e:** 422,91

Informações Adicionais

NOTA EMITIDA POR ME OU EPP OPTANTE PELO SIMPLES NACIONAL
NÃO GERA DIREITO A CRÉDITO FISCAL DE IPI
Lei 12741/2012: Mun: R$10,31; Est: R$0,00; Fed: R$59,00; Total Aprox: R$69,31. Fonte: IBPT.

Consulta realizada em 06/02/2020 às 15:17:45.
Para consultar a autenticidade acesse: nfse.catanduva.sp.gov.br/NFSe.Portal

20200000000075064b00aee214426495000120

Recebi(emos) de		
AVANT CATANDUVA INFORMATICA - EIRELI - EPP	202000000000750 Número da NFS-e	Número de Controle do Município
os serviços constantes da Nota Fiscal Eletrônica indicada ao lado.	Competência 06/02/2020	
/ /	NFS-e 64b00aee2	

Consulta realizada em 06/02/2020 às 15:17:45.
Para consultar a autenticidade acesse: nfse.catanduva.sp.gov.br/NFSe.Portal

CONFERE COM A ORIGINAL
Hospital Mahatma Gandhi

0000073

ORGANIZAÇÃO SOCIAL
HOSPITAL PSIQUIÁTRICO ESPÍRITA MAHATMA GANDHI

RATEIO DO CUSTO ADMINISTRATIVO
DESPESAS DE PESSOAL DA SEDE ADMINISTRATIVA CENTRALIZADA

Despesa:	Núcleo Administrativo Centralizado	**Mês/Ano:**	Fevereiro de 2020
Categoria:			

Nº NF:	NF 2020750	**Valor Total R$:**	R$ 438,66	**Rateio R$:**	R$ 28,35
Favorecido:	AVANT CATANDUVA INFORMATICA - EIRELI - EPP				

RATEIO DA DESPESA ADMINISTRATIVA

Método: Rateio por Unidade de Colaboradores alocados nos Contratos

	Projetos	n.º colaboradores	Gráfico	Rateio por projetos %		R$
n.º 01/2015	CATANDUVA-SP	**149**		7,58%	R$	33,26
n.º 52/2018	CATANDUVA-SP	**403**		20,51%	R$	89,96
n.º 61/2017	BEBEDOURO-SP	**127**		6,46%	R$	28,35
n.º 001/2019	BARRETOS-SP	**90**		4,58%	R$	20,09
n.º 01/2018	ALFREDO CHAVES-ES	**89**		4,53%	R$	19,87
n.º 061/2019	SERRA-ES	**191**		9,72%	R$	42,64
n.º 01/2019 SMS	FLORIANÓPOLIS-SC	**45**		2,29%	R$	10,05
n.º 01/2017	MAFRA-SC	**0**		0,00%	R$	-
n.º 019/2019	VIAMÃO CAPS-RS	**74**		3,77%	R$	16,52
n.º 121/2019	VIAMÃO UBS-RS	**172**		8,75%	R$	38,40
n.º 01/2019	CARAZINHO-RS	**63**		3,21%	R$	14,06
n.º 073/2019	ARAÇATUBA	**349**		17,76%	R$	77,91
n.º 03/2018	CATANDUVA-SP	**91**		4,63%	R$	20,31
n.º 001/SS/2019	NOVO HORIZONTE-SP	**56**		2,85%	R$	12,50
n.º 029/2019	PAULO LOPES-SC	**20**		1,02%	R$	4,46
n.º 01/2019	GUAÍBA-RS	**46**		2,34%	R$	10,27
	TOTAL	**1965**		**100%**	**R$**	**438,66**

CONFERE COM A ORIGINAL
Hospital Mahatma Gandhi

DANFSE - Documento Auxiliar da Nota Fiscal de Serviço Eletrônica

AVANT CATANDUVA INFORMATICA - EIRELI - EPP
RUA BRASIL, 2439
CEP: 15800-030 - Bairro: JD BRASIL
Município: Catanduva - SP
E-mail: LAZARIN2013@BOL.COM.BR
Fone: (00) 0000-0000

CNPJ / CPF	Inscrição Estadual	Inscrição Municipal
14.426.495/0001-20	260.092.083.117	33448

Número da NFS-e	
202000000000752	
Data do Serviço	Código Verificador
06/02/2020	035cdd0c1

MUNICIPIO DE CATANDUVA/SP
Secretaria Municipal de Finanças
Fone: (17) 3531-9100 - nfse.catanduva.sp.gov.br/NFSe.Portal

Dt. de Emissão	Exigibilidade ISS	Tributado no Município
06/02/2020	Exigível	Catanduva/SP

TOMADOR DO SERVIÇO

Nome / Razão Social: HOSPITAL PSIQUIATRICO ESPIRITA MAHATMA GANDHI
Endereço: RUA DUARTINA,1311
Cidade: Catanduva | UF: SP | Fone: (17) 3524-9070 | CEP: 15810-150
Bairro: JD SOTO
CNPJ / CPF: 47.078.019/0001-14 | Inscrição Municipal: 3660 | Inscrição Estadual:
E-mail: contabilidade@mgandhi.com.br

Município de Prestação do Serviço
Catanduva/SP

INTERMEDIÁRIO DO SERVIÇO

Nome / Razão Social: ***** | CNPJ / CPF: ***** | Inscrição Municipal: *****
E-mail: | Fone: | Cidade: *****

DESCRIÇÃO DOS SERVIÇOS	VALOR TOTAL	ALIQ.	VALOR IMPOSTO	RETIDO
SERVIÇO DE IMPRESSÃO BANCO DO BRASIL AGENCIA 0050-7 CONTA 46420-1 VENCIMENTO 06/03/2020. Alíquota Efetiva: 3,5908640188%.	595,32	3,59	21,38	Sim

Código do Serviço: 13.04 - Reprografia, microfilmagem e digitalização.
Código NBS: *********

CIDE	COFINS	COFINS Importação	ICMS	IOF	IPI	PIS/PASEP	PIS/PASEP Importação
0,00	0,00	0,00	0,00	0,00	0,00	0,00	0,00

Base Cálculo ISSQN Próprio	Valor do ISSQN Proprio	Base Cálculo ISSQN Retido	Valor do ISSQN Retido	Valor Total do ISSQN	Valor Dedução/Descontos
0,00	0,00	595,32	21,38	0,00	0,00

Valor Total da NFS-e: 595,32 | **Valor Líquido da NFS-e:** 573,94

Informações Adicionais

NOTA EMITIDA POR ME OU EPP OPTANTE PELO SIMPLES NACIONAL
NÃO GERA DIREITO A CRÉDITO FISCAL DE IPI
Lei 12741/2012: Mun: R$13,99; Est: R$0,00; Fed: R$80,07; Total Aprox: R$94,06. Fonte: IBPT.

Consulta realizada em 06/02/2020 às 15:22:59.
Para consultar a autenticidade acesse: nfse.catanduva.sp.gov.br/NFSe.Portal

2020000000000752035cdd0c114426495000120

Recebi(emos) de	202000000000752 Número da NFS-e	Número de Controle do Município
AVANT CATANDUVA INFORMATICA - EIRELI - EPP	Competência 06/02/2020	
os serviços constantes da Nota Fiscal Eletrônica indicada ao lado.	NFS-e 035cdd0c1	
/ /		

Consulta realizada em 06/02/2020 às 15:22:59.
Para consultar a autenticidade acesse: nfse.catanduva.sp.gov.br/NFSe.Portal

CONFERE COM A ORIGINAL
Hospital Mahatma Gandhi

ORGANIZAÇÃO SOCIAL
HOSPITAL PSIQUIÁTRICO ESPÍRITA MAHATMA GANDHI

RATEIO DO CUSTO ADMINISTRATIVO
DESPESAS DE PESSOAL DA SEDE ADMINISTRATIVA CENTRALIZADA

Despesa:	Núcleo Administrativo Centralizado	**Mês/Ano:**	Fevereiro de 2020
Categoria:			

Nº NF:	NF 2020752	**Valor Total R$:**	R$ 595,32	**Rateio R$:**	R$ 38,48
Favorecido:	AVANT CATANDUVA INFORMATICA - EIRELI - EPP				

RATEIO DA DESPESA ADMINISTRATIVA

Método: Rateio por Unidade de Colaboradores alocados nos Contratos

	Projetos	n.º colaboradores	Gráfico	Rateio por projetos %		R$
n.º 01/2015	CATANDUVA-SP	**149**		7,58%	R$	45,14
n.º 52/2018	CATANDUVA-SP	**403**		20,51%	R$	122,09
n.º 61/2017	BEBEDOURO-SP	**127**		6,46%	R$	38,48
n.º 001/2019	BARRETOS-SP	**90**		4,58%	R$	27,27
n.º 01/2018	ALFREDO CHAVES-ES	**89**		4,53%	R$	26,96
n.º 061/2019	SERRA-ES	**191**		9,72%	R$	57,87
n.º 01/2019 SMS	FLORIANÓPOLIS-SC	**45**		2,29%	R$	13,63
n.º 01/2017	MAFRA-SC	**0**		0,00%	R$	-
n.º 019/2019	VIAMÃO CAPS-RS	**74**		3,77%	R$	22,42
n.º 121/2019	VIAMÃO UBS-RS	**172**		8,75%	R$	52,11
n.º 01/2019	CARAZINHO-RS	**63**		3,21%	R$	19,09
n.º 073/2019	ARAÇATUBA	**349**		17,76%	R$	105,73
n.º 03/2018	CATANDUVA-SP	**91**		4,63%	R$	27,57
n.º 001/SS/2019	NOVO HORIZONTE-SP	**56**		2,85%	R$	16,97
n.º 029/2019	PAULO LOPES-SC	**20**		1,02%	R$	6,06
n.º 01/2019	GUAÍBA-RS	**46**		2,34%	R$	13,94
	TOTAL	**1965**		**100%**	**R$**	**595,32**

CONFERE COM A ORIGINAL
Hospital Mahatma Gandhi

AVANT CATANDUVA INFORMATICA LTDA E IRELI EPP
RUA BRASIL, 2439
CENTRO
15800-030 - CATANDUVA - SP
(17) 3521-3160

DANFE
Documento Auxiliar da Nota Fiscal Eletrônica

0-ENTRADA
1-SAÍDA [1]

Nº 0005192 - S 1 - FL 1/1

CONTROLE DO FISCO

Chave de acesso da NFe para consulta de autenticidade no site www.nfe.fazenda.gov.br
3520 0214 4264 9500 0120 5500 1000 0051 9219 6655 5427

PROTOCOLO DE AUTORIZAÇÃO DE USO
135200107276753 - 07/02/2020 13:36:22-

NATUREZA DA OPERAÇÃO		
VENDA ST		
INSCRIÇÃO ESTADUAL	INSCRIÇÃO ESTADUAL ST	CNPJ
260092083117		14.426.495/0001-20

DESTINATÁRIO / REMETENTE

NOME / RAZÃO SOCIAL				
HOSPITAL PSIQ. ESPIRITA MAHATMA GANDHI (000364)			CNPJ / CPF: 47.078.019/0001-14	DATA DA EMISSÃO: 07/02/2020
ENDEREÇO		BAIRRO / DISTRITO	CEP	DATA DA SAÍDA
RUA DUARTINA 1311		VILA SOTO	15810-150	07/02/2020
MUNICÍPIO	FONE / FAX	UF	INSCRIÇÃO ESTADUAL	HORA DA SAÍDA
Catanduva	1735249070	SP		13:36:15

FATURA

Crediário 06/03/2020 R$ 80,00

CÁLCULO DO IMPOSTO

BASE DE CÁLCULO DO ICMS	VALOR DO ICMS	BASE DE CÁLCULO DO ICMS ST	VALOR DO ICMS ST	VALOR TOTAL DOS PRODUTOS
0,00	0,00	0,00	0,00	80,00

VALOR DO FRETE	VALOR DO SEGURO	DESCONTO	OUTRAS DESPESAS ACESSÓRIAS	VALOR DO IPI	VALOR TOTAL DA NOTA
0,00	0,00	0,00	0,00	0,00	80,00

TRANSPORTADOR / VOLUMES TRANSPORTADOS

RAZÃO SOCIAL	FRETE POR CONTA	PLACA DO VEÍCULO	UF	CNPJ / CPF
	0 - Emitente (CIF)			

ENDEREÇO	MUNICÍPIO	UF	INSCRIÇÃO ESTADUAL

QUANTIDADE	ESPÉCIE	MARCA	NUMERAÇÃO	PESO BRUTO	PESO LÍQUIDO

DADOS DO PRODUTO / SERVIÇO

CÓDIGO	DESCRIÇÃO DO PRODUTO / SERVIÇO	NCM/SH	CST	CFOP	UN	QTD	VALOR UNITÁRIO	VALOR TOTAL	VALOR DESC	BC ICMS	BC ICMS ST	VALOR ICMS	VALOR ICMS ST	VALOR IPI	ALÍQ ICMS	ALÍQ IPI
001434	RIBON CERA 110X74 -	84439923	0500	5405	UN	4,00	20,00	80,00	0,00	0,00	0,00	0,00	0,00	0,00	0,00	0,00

CÁLCULO DO ISSQN

INSCRIÇÃO MUNICIPAL	VALOR TOTAL DOS SERVIÇOS	BASE DE CÁLCULO DO ISSQN	VALOR DO ISSQN

CÁLCULO DO DIFAL

Valor ICMS UF do Remetente	Valor ICMS UF de Destino	Valor FCP UF Destino
0,00	0,00	0,00

DADOS ADICIONAIS

INFORMAÇÕES COMPLEMENTARES	RESERVADO AO FISCO
OPTANTE PELO SIMPLES NACIONAL CONFORME LEI COMPLEMENTAR 123/06 ESTE DOCUMENTO NAO TRANSFERE CREDITO DE ICMS-COMUNICADO CAT-9/99 ICMS REC.P/SUBS.TRIB DLC 53.625/2008 BANCO DO BRASIL AGENCIA 0050-7 CONTA 46420-1 VENDEDOR.: 0018 TRIB APROX R$ 6,02 Federal e 9,60 Estadual - Fonte: IBPT/FECOMERCIO SP	

www.fwl.com.br

RECEBEMOS DE AVANT CATANDUVA INFORMATICA LTDA EIRELI EPP, OS PRODUTOS / SERVIÇOS CONSTANTES DA NOTA FISCAL ELETRÔNICA INDICADA AO LADO. EMISSÃO: 07/02/2020 DESTINATÁRIO: HOSPITAL PSIQ. ESPIRITA MAHATMA GANDHI (000364) VALOR TOTAL: 80,00

DATA DE RECEBIMENTO	IDENTIFICAÇÃO E ASSINATURA DO RECEBEDOR	NF-e Nº 0005192 SÉRIE 1 FOLHA 1/1

CONFERE COM A ORIGINAL
Hospital Mahatma Gandhi

0000077

ORGANIZAÇÃO SOCIAL
HOSPITAL PSIQUIÁTRICO ESPÍRITA MAHATMA GANDHI

RATEIO DO CUSTO ADMINISTRATIVO
DESPESAS DE PESSOAL DA SEDE ADMINISTRATIVA CENTRALIZADA

Despesa:	Núcleo Administrativo Centralizado	**Mês/Ano:**	Fevereiro de 2020
Categoria:			

Nº NF:	NF 5192	**Valor Total R$:**	R$ 80,00	**Rateio R$:**	R$ 5,17
Favorecido:	AVANT CATANDUVA INFORMATICA - EIRELI - EPP				

RATEIO DA DESPESA ADMINISTRATIVA

Método: Rateio por Unidade de Colaboradores alocados nos Contratos

	Projetos	n.º colaboradores	Gráfico	Rateio por projetos %	R$
n.º 01/2015	CATANDUVA-SP	**149**		7,58%	R$ 6,07
n.º 52/2018	CATANDUVA-SP	**403**		20,51%	R$ 16,41
n.º 61/2017	BEBEDOURO-SP	**127**		6,46%	R$ 5,17
n.º 001/2019	BARRETOS-SP	**90**		4,58%	R$ 3,66
n.º 01/2018	ALFREDO CHAVES-ES	**89**		4,53%	R$ 3,62
n.º 061/2019	SERRA-ES	**191**		9,72%	R$ 7,78
n.º 01/2019 SMS	FLORIANÓPOLIS-SC	**45**		2,29%	R$ 1,83
n.º 01/2017	MAFRA-SC	**0**		0,00%	R$ -
n.º 019/2019	VIAMÃO CAPS-RS	**74**		3,77%	R$ 3,01
n.º 121/2019	VIAMÃO UBS-RS	**172**		8,75%	R$ 7,00
n.º 01/2019	CARAZINHO-RS	**63**		3,21%	R$ 2,56
n.º 073/2019	ARAÇATUBA	**349**		17,76%	R$ 14,21
n.º 03/2018	CATANDUVA-SP	**91**		4,63%	R$ 3,70
n.º 001/SS/2019	NOVO HORIZONTE-SP	**56**		2,85%	R$ 2,28
n.º 029/2019	PAULO LOPES-SC	**20**		1,02%	R$ 0,81
n.º 01/2019	GUAÍBA-RS	**46**		2,34%	R$ 1,87
	TOTAL	**1965**		**100%**	**R$ 80,00**

CONFERE COM A ORIGINAL
Hospital Mahatma Gandhi

PREFEITURA MUNICIPAL DE SÃO JOSÉ DO RIO
SECRETARIA MUNICIPAL DA FAZENDA
NOTA FISCAL ELETRÔNICA DE SERVIÇO - NFS-e

Número da NFS-e: 7285

Data e Hora da Emissão:	20/02/2020 09:42:12	Competência:	20/2/2020	Código de Verificação:	UDC8OKB5Q
Número do RPS:		Nº da NFS-e substituída:		Local da Prestação:	SAO JOSE DO RIO PRETO - SP

Dados do Prestador de Serviços

Razão Social/Nome:	TEMPO TELEFONIA LTDA						
CNPJ/CPF:	09.603.502/0001-81	Inscrição Municipal:	1447550	Município:	SAO JOSE DO RIO PRETO	UF	SP
Endereço e Cep:	RUA MARTINHO GONÇALVES ,2094 - VILA NOSSA SENHORA DA PAZ CEP: 15025-160						
Complemento:		Telefone:	40092199	e-mail:			

Dados do Tomador de Serviços

Razão Social/Nome:	HOSPITAL PSIQUIATRICO ESPÍRITA MAHATMA GANDHI						
CNPJ/CPF:	47.078.019/0001-14	Inscrição Municipal:		Município:	CATANDUVA	UF:	SP
Endereço e CEP:	RUA DUARTINA ,1311 - JARDIM SOTO CEP: 15810-150						
Complemento:		Telefone:	(17)3524-9070	e-mail:	financeiro@mgandhi.com.br		

Discriminação dos Serviços

DICIONAL POR KM RODADO	120	R$1,30	R$156,00
AO OBRA VISITA TECNICA GP	1	R$120,00	R$120,00
AO OBRA HORA TECNICA GP1 (MINUTO)	330	R$1,88	R$620,40

ENC. 06/03/2020
S 40157 40158

Código do Serviço / Atividade

14.01 / 14.01.00 - Lubrificação, limpeza, lustração, revisão, carga e recarga, conserto, restauração, blindagem, manute

Dados do Prestador de Serviços de Construção Civil

Código da Obra:		Código ART:	

Tributos Federais

PIS:		COFINS:		IR(R$):		INSS(R$):		CSLL(R$):	

Valor Total do Serviço

Valor dos Serviços - R$:	896,40	Natureza Operação	Valor dos Serviços - R$:	896,40
Desconto Incondicionado:	0,00	1-Tributação no município	Deduções/Deduções Permitidas em Lei	0,00
Desconto Condicionado:	0,00	Regime Especial Tributação	Desconto Incondicionado:	0,00
Retenções Federais:	0,00	0-Nenhum	(=) Base de Cálculo	
Outras Retenções:	0,00	Opção Simples Nacional	(x) Alíquota %	4,26
Valor ISSQN Retido:	0,00	1-Sim	ISS a reter:	( ) Sim (X) Não
		Incentivador Cultural	(=) Valor do ISS R$:	
		2-Não		

TOTAL DA NFS-e R$: 896,40

Avisos
1- Uma via desta Nota Fiscal será enviada através do e-mail fornecido pelo Tomador dos Serviços.
2- A autenticidade desta Nota Fiscal poderá ser verificada no site sjrp.ginfes.com.br, com a utilização do Código de Verificação.

CONFERE COM A ORIGINAL
Hospital Mahatma Gandhi

ORGANIZAÇÃO SOCIAL
HOSPITAL PSIQUIÁTRICO ESPÍRITA MAHATMA GANDHI

RATEIO DO CUSTO ADMINISTRATIVO
DESPESAS DE PESSOAL DA SEDE ADMINISTRATIVA CENTRALIZADA

Despesa:	Núcleo Administrativo Centralizado	**Mês/Ano:**	Fevereiro de 2020
Categoria:			

Nº NF:	NF 7285	**Valor Total R$:**	R$ 896,40	**Rateio R$:**	R$ 57,94
Favorecido:	TEMPO TELEFONIA LTDA				

RATEIO DA DESPESA ADMINISTRATIVA

Método: Rateio por Unidade de Colaboradores alocados nos Contratos

	Projetos	n.º colaboradores	Gráfico	Rateio por projetos %		R$
n.º 01/2015	CATANDUVA-SP	**149**		7,58%	R$	67,97
n.º 52/2018	CATANDUVA-SP	**403**		20,51%	R$	183,84
n.º 61/2017	BEBEDOURO-SP	**127**		6,46%	R$	57,94
n.º 001/2019	BARRETOS-SP	**90**		4,58%	R$	41,06
n.º 01/2018	ALFREDO CHAVES-ES	**89**		4,53%	R$	40,60
n.º 061/2019	SERRA-ES	**191**		9,72%	R$	87,13
n.º 01/2019 SMS	FLORIANÓPOLIS-SC	**45**		2,29%	R$	20,53
n.º 01/2017	MAFRA-SC	**0**		0,00%	R$	-
n.º 019/2019	VIAMÃO CAPS-RS	**74**		3,77%	R$	33,76
n.º 121/2019	VIAMÃO UBS-RS	**172**		8,75%	R$	78,46
n.º 01/2019	CARAZINHO-RS	**63**		3,21%	R$	28,74
n.º 073/2019	ARAÇATUBA	**349**		17,76%	R$	159,21
n.º 03/2018	CATANDUVA-SP	**91**		4,63%	R$	41,51
n.º 001/SS/2019	NOVO HORIZONTE-SP	**56**		2,85%	R$	25,55
n.º 029/2019	PAULO LOPES-SC	**20**		1,02%	R$	9,12
n.º 01/2019	GUAÍBA-RS	**46**		2,34%	R$	20,98
	TOTAL	**1965**		**100%**	**R$**	**896,40**

CONFERE COM A ORIGINAL
Hospital Mahatma Gandhi

RECEBEMOS DE AMS COMERCIO DE FERRAGENS LTDA - ME OS PRODUTOS/SERVIÇOS CONSTANTES NA NOTA FISCAL INDICADA AO LADO		NF-e Nº 000.008.622 SÉRIE : 1
DATA DE RECEBIMENTO	IDENTIFICAÇÃO E ASSINATURA DO RECEBEDOR	

AMS COMERCIO DE FERRAGENS LTDA ME
Rua Brasil, 09 - Centro / Catanduva-SP Cep: 15.800-030
Tel. (17) 3521 - 3599 / 3521 - 2756

DANFE
DOCUMENTO AUXILIAR DA NOTA FISCAL ELETRÔNICA

0 - Entrada
1 - Saída [1]

Nº 000.008.622
SÉRIE :1
FOLHA:1 de 1

CHAVE DE ACESSO
3520 0206 1655 1100 0140 5500 1000 0086 2218 1180 0971

Consulta de autenticidade no portal nacional da NF-e www.nfe.fazenda.gov.br/portal ou no site da Sefaz Autorizadora

NATUREZA DA OPERAÇÃO		PROTOCOLO DE AUTORIZAÇÃO DE USO
VENDAS		135200104563178 - 2020-02-06T17:10:55-0
INSCRIÇÃO ESTADUAL	**INSCRIÇÃO ESTADUAL SUB. TRIBUTARIA**	**CNPJ**
260150748111		06.165.511/0001-40

DESTINATÁRIO/REMETENTE

NOME/RAZÃO SOCIAL			CNPJ/CPF	DATA DA EMISSÃO
106 - HOSPITAL PSIQUIATRA ESPIRITA MAHATMA GANDHI			47.078.019/0001-14	06/02/2020
ENDEREÇO	**BAIRRO/DISTRITO**		**CEP**	**DATA DE SAÍDA/ENTRADA**
RUA DUARTINA, 1311	JARDIM SOTTO		15.810-150	06/02/2020
MUNICÍPIO	**FONE/FAX**	**UF**	**INSCRIÇÃO ESTADUAL**	**HORA DE SAÍDA**
CATANDUVA	1735249072	SP		17:05:55

FATURA/DUPLICATA

CÁLCULO DO IMPOSTO

BASE DE CÁLCULO DE ICMS	VALOR DO ICMS	BASE DE CÁLCULO ICMS ST	VALOR DO ICMS SUBSTITUIÇÃO	VALOR TOTAL DOS PRODUTOS
0,00	0,00	0,00	0,00	130,00

VALOR DO FRETE	VALOR DO SEGURO	DESCONTO	OUTRAS DESPESAS ACESSÓRIAS	VALOR DO IPI	VALOR TOTAL DA NOTA
0,00	0,00	0,00	0,00	0,00	130,00

TRANSPORTADOR/VOLUMES TRANSPORTADOS

RAZÃO SOCIAL	FRETE POR CONTA	CÓDIGO ANTT	PLACA DO VEÍCULO	UF	CNPJ/CPF
ENTREGA PROPRIA	0 - Rem.				

ENDEREÇO	MUNICÍPIO	UF	INSCRIÇÃO ESTADUAL
	CATANDUVA	SP	ISENTO

QUANTIDADE	ESPÉCIE	MARCA	NUMERAÇÃO	PESO BRUTO	PESO LIQUIDO

DADOS DO PRODUTO/SERVIÇO

COD. PROD.	DESCRIÇÃO DO PRODUTO/SERVIÇO	NCM SH	CST	CFOP	UNID.	QUANT.	VALOR UNITARIO	VALOR TOTAL	B.CALC. ICMS	VALOR ICMS	VALOR IPI	ALIQUOTAS ICMS	ALIQUOTAS IPI
2044	DISCO DIAMANTADO SEGMENTADO NORTON 230 MM	84669100	0500	5403	PC	2,0000	65,0000	130,00	0,00	0,00	0,00	0,00	0,00

Venc. 07/03/20

CÁLCULO DO ISSQN

INSCRIÇÃO MUNICIPAL	VALOR TOTAL DOS SERVIÇOS	BASE DE CALCULO DO ISSQN	VALOR DO ISSQN
	0,00	0,00	0,00

DADOS ADICIONAIS

INFORMAÇÕES COMPLEMENTARES	RESERVADO AO FISCO
Trib aprox R$: 5,46 Federal e 11,44 Estadual / Fonte: IBPT/EMPRESOME TRO.COM.BR D11D7F Permite aproveitamento do Credito de Icms no valor de $ 0,00 - Correspondente Aliq. de 1,86 % (artigo 23 Ic 123/06) Base Calc. Credito p/ Aproveitamento ICMS: 0,00 Optante pelo simples nacional, não gera crédito fiscal de ipi e iss.	

CONFERE COM A ORIGINAL
Hospital Mahatma Gandhi

0000081

ORGANIZAÇÃO SOCIAL
HOSPITAL PSIQUIÁTRICO ESPÍRITA MAHATMA GANDHI

RATEIO DO CUSTO ADMINISTRATIVO
DESPESAS DE PESSOAL DA SEDE ADMINISTRATIVA CENTRALIZADA

Despesa:	Núcleo Administrativo Centralizado	**Mês/Ano:**	Fevereiro de 2020
Categoria:			

Nº NF:	NF 8622	**Valor Total R$:**	R$ 130,00	**Rateio R$:**	R$ 8,40
Favorecido:	AMS COMERCIO DE FERRAGENS LTDA ME				

RATEIO DA DESPESA ADMINISTRATIVA

Método: Rateio por Unidade de Colaboradores alocados nos Contratos

	Projetos	n.º colaboradores	Gráfico	Rateio por projetos %	R$
n.º 01/2015	CATANDUVA-SP	**149**		7,58%	R$ 9,86
n.º 52/2018	CATANDUVA-SP	**403**		20,51%	R$ 26,66
n.º 61/2017	BEBEDOURO-SP	**127**		6,46%	R$ 8,40
n.º 001/2019	BARRETOS-SP	**90**		4,58%	R$ 5,95
n.º 01/2018	ALFREDO CHAVES-ES	**89**		4,53%	R$ 5,89
n.º 061/2019	SERRA-ES	**191**		9,72%	R$ 12,64
n.º 01/2019 SMS	FLORIANÓPOLIS-SC	**45**		2,29%	R$ 2,98
n.º 01/2017	MAFRA-SC	**0**		0,00%	R$ -
n.º 019/2019	VIAMÃO CAPS-RS	**74**		3,77%	R$ 4,90
n.º 121/2019	VIAMÃO UBS-RS	**172**		8,75%	R$ 11,38
n.º 01/2019	CARAZINHO-RS	**63**		3,21%	R$ 4,17
n.º 073/2019	ARAÇATUBA	**349**		17,76%	R$ 23,09
n.º 03/2018	CATANDUVA-SP	**91**		4,63%	R$ 6,02
n.º 001/SS/2019	NOVO HORIZONTE-SP	**56**		2,85%	R$ 3,70
n.º 029/2019	PAULO LOPES-SC	**20**		1,02%	R$ 1,32
n.º 01/2019	GUAÍBA-RS	**46**		2,34%	R$ 3,04
	TOTAL	**1965**		**100%**	**R$ 130,00**

CONFERE COM A ORIGINAL
Hospital Mahatma Gandhi

RECEBEMOS DE DALTO PAPELARIA E LIVRARIA LTDA - EPP OS PRODUTOS CONSTANTES DA NOTA FISCAL INDICADA AO LADO

DATA DE RECEBIMENTO	IDENTIFICAÇÃO E ASSINATURA DO RECEBEDOR

NF-e
Nº 003315
SÉRIE

DALTO PAPELARIA E LIVRARIA LTDA - EPP

RUA RECIFE - 611
CENTRO
CEP: 15800240 - CATANDUVA-SP
Fone: (17)3523-3400

DANFE

Documento Auxiliar da Nota Fiscal Eletrônica

1-ENTRADA
2-SAÍDA [2]

Nº 003315
FOLHA 01 de 01
SÉRIE 0

CONTROLE DO FISCO

CHAVE DE ACESSO NFE NO CONSULTA WWW.NFE.FAZENDA.GOV.BR
3520 0208 5095 8800 0115 5500 0000 0033 1510 0003 3230

Consulta de autencidade no portal nacional da NF-e www.nfe.fazenda.gov.br/portal ou no site da sefaz autorizadora

NATUREZA DA OPERAÇÃO		PROTOCOLO DE AUTORIZAÇÃO
VENDAS		135200106278912
INSCRIÇÃO ESTADUAL	**INSCR.EST.SUBST.TRIB.**	**CNPJ**
260.163.830.110		08.509.588/0001-15

DESTINATÁRIO / REMETENTE

NOME / RAZÃO SOCIAL			CNPJ / CPF	DATA DE EMISSÃO
HOSPITAL PSIQUIATRICO ESPIRITA MAHATMA GANDHI			47.078.019/0001-14	07/02/2020
ENDEREÇO	**BAIRRO / DISTRITO**	**CEP**		**DATA SAÍDA / ENTRADA**
RUA DUARTINA,1311	VILA SOTO	15810150		07/02/2020
MUNICÍPIO	**FONE / FAX**	**UF**	**INSCRIÇÃO ESTADUAL**	**HORA DA SAÍDA**
CATANDUVA	35249070	SP		09:36:08

FATURA

Nº DE ORDEM	VENCIMENTO	VALOR	Nº DE ORDEM	VENCIMENTO	VALOR	Nº DE ORDEM	VENCIMENTO	VALOR
001	08/03/2020	111,98						

CÁLCULO DO IMPOSTO

BASE DE CÁLCULO DO ICMS	VALOR DO ICMS	BASE DE CÁLCULO DO ICMS SUBST.	VALOR DO ICMS SUBST.	VALOR TOTAL DOS PRODUTOS
0,00	0,00	0,00	0,00	111,98

VALOR DO FRETE	VALOR DO SEGURO	DESCONTO	OUTRAS DESPESAS ACESSÓRIAS	VALOR DO IPI	VALOR TOTAL DA NOTA
0,00	0,00	0,00	0,00	0,00	111,98

TRANSPORTADOR / VOLUMES TRANSPORTADOS

NOME / RAZÃO SOCIAL	FRETE POR CONTA 1-EMIT 2-DEST 9-sem frete	CÓDIGO ANTT	PLACA DO VEÍCULO	UF	CNPJ / CPF
	[1]				

ENDEREÇO	MUNICÍPIO	UF	INSCRIÇÃO ESTADUAL

QUANTIDADE	ESPÉCIE	MARCA	NÚMERO	PESO BRUTO	PESO LÍQUIDO
1				0,000	0,000

DADOS DO PRODUTO

CÓDIGO	DESCRIÇÃO DOS PRODUTOS / SERVIÇOS	NCM / SH	CST	CFOP	UNID.	QTDE	VR. UNIT.	VR. TOTAL	BC.ICMS	VR.ICMS	VR IPI	ALÍQ. ICMS	ALÍQ. IPI
5555	ETIQUETA P/COMP.LAS. 25,4X 66,7MM 3000 ET.R.61	48219000	0102	5102	CX	2,00	55,990	111,98	0,00	0,00	0,00	0	0

CÁLCULO DO ISSQN

INSCRIÇÃO MUNICIPAL	VALOR TOTAL DOS SERVIÇOS	BASE DE CÁLCULO DO ISSQN	VALOR DO ISSQN

DADOS ADICIONAIS

INFORMAÇÕES COMPLEMENTARES	RESERVADO AO FISCO
Trib aprox R$: 9,18 Fed, 13,44 Est Fonte: IBPTDocto emitido por ME/EPP optante pelo Simples Nacional.Trib aprox R$: 9,18 Fed, 13,44 Est Fonte: IBPT	

CONFERE COM A ORIGINAL
Hospital Mahatma Gandhi

ORGANIZAÇÃO SOCIAL
HOSPITAL PSIQUIÁTRICO ESPÍRITA MAHATMA GANDHI

RATEIO DO CUSTO ADMINISTRATIVO
DESPESAS DE PESSOAL DA SEDE ADMINISTRATIVA CENTRALIZADA

Despesa:	Núcleo Administrativo Centralizado	**Mês/Ano:**	Fevereiro de 2020
Categoria:			

Nº NF:	NF 3315	**Valor Total R$:**	R$ 111,98	**Rateio R$:**	R$ 7,24
Favorecido:	DALTO PAPELARIA E LIVRARIA LTDA - EPP				

RATEIO DA DESPESA ADMINISTRATIVA

Método: Rateio por Unidade de Colaboradores alocados nos Contratos

	Projetos	n.º colaboradores	Gráfico	Rateio por projetos %		R$
n.º 01/2015	CATANDUVA-SP	**149**		7,58%	R$	8,49
n.º 52/2018	CATANDUVA-SP	**403**		20,51%	R$	22,97
n.º 61/2017	BEBEDOURO-SP	**127**		6,46%	R$	7,24
n.º 001/2019	BARRETOS-SP	**90**		4,58%	R$	5,13
n.º 01/2018	ALFREDO CHAVES-ES	**89**		4,53%	R$	5,07
n.º 061/2019	SERRA-ES	**191**		9,72%	R$	10,88
n.º 01/2019 SMS	FLORIANÓPOLIS-SC	**45**		2,29%	R$	2,56
n.º 01/2017	MAFRA-SC	**0**		0,00%	R$	-
n.º 019/2019	VIAMÃO CAPS-RS	**74**		3,77%	R$	4,22
n.º 121/2019	VIAMÃO UBS-RS	**172**		8,75%	R$	9,80
n.º 01/2019	CARAZINHO-RS	**63**		3,21%	R$	3,59
n.º 073/2019	ARAÇATUBA	**349**		17,76%	R$	19,89
n.º 03/2018	CATANDUVA-SP	**91**		4,63%	R$	5,19
n.º 001/SS/2019	NOVO HORIZONTE-SP	**56**		2,85%	R$	3,19
n.º 029/2019	PAULO LOPES-SC	**20**		1,02%	R$	1,14
n.º 01/2019	GUAÍBA-RS	**46**		2,34%	R$	2,62
	TOTAL	**1965**		**100%**	**R$**	**111,98**

CONFERE COM A ORIGINAL
Hospital Mahatma Gandhi

COMAFER ACABAMENTOS E FERRAGENS LTDA
AV ENG JOSE N. MACHADO, 1297 - LJ 2
CENTRO
15810-185 - CATANDUVA - SP
(17) 3522-0250

DANFE
Documento Auxiliar da Nota Fiscal Eletrônica

0-ENTRADA
1-SAÍDA [1]

Nº 0026636 - S 1 - FL 1/1

CONTROLE DO FISCO

NATUREZA DA OPERAÇÃO		
VENDA C/SUB TRIBUT.		
INSCRIÇÃO ESTADUAL	INSCRIÇÃO ESTADUAL ST	CNPJ
260143370116		04.902.520/0001-40

Chave de acesso da NFe para consulta de autenticidade no site www.nfe.fazenda.gov.br
3520 0204 9025 2000 0140 5500 1000 0266 3613 5081 0600

PROTOCOLO DE AUTORIZAÇÃO DE USO
135200106977138 - 07/02/2020 12:05:23-

DESTINATÁRIO / REMETENTE

NOME / RAZÃO SOCIAL			CNPJ / CPF	DATA DA EMISSÃO
HOSPITAL PSIQ ESPIRITA MAHATMA GANDHI (000132)			47.078.019/0001-14	07/02/2020
ENDEREÇO		BAIRRO / DISTRITO	CEP	DATA DA SAÍDA
RUA DUARTINA, 1311		JD. SOTO	15810-150	07/02/2020
MUNICÍPIO	FONE / FAX	UF	INSCRIÇÃO ESTADUAL	HORA DA SAÍDA
Catanduva	1735249070	SP		12:05:24

FATURA

Crediário 08/03/2020 R$ 58,00

CÁLCULO DO IMPOSTO

BASE DE CÁLCULO DO ICMS	VALOR DO ICMS	BASE DE CÁLCULO DO ICMS ST	VALOR DO ICMS ST	VALOR TOTAL DOS PRODUTOS
0,00	0,00	0,00	0,00	58,00

VALOR DO FRETE	VALOR DO SEGURO	DESCONTO	OUTRAS DESPESAS ACESSÓRIAS	VALOR DO IPI	VALOR TOTAL DA NOTA
0,00	0,00	0,00	0,00	0,00	58,00

TRANSPORTADOR / VOLUMES TRANSPORTADOS

RAZÃO SOCIAL	FRETE POR CONTA	PLACA DO VEÍCULO	UF	CNPJ / CPF
	1 - Destinatário (FOB)			

ENDEREÇO	MUNICÍPIO	UF	INSCRIÇÃO ESTADUAL

QUANTIDADE	ESPÉCIE	MARCA	NUMERAÇÃO	PESO BRUTO	PESO LÍQUIDO

DADOS DO PRODUTO / SERVIÇO

CÓDIGO	DESCRIÇÃO DO PRODUTO / SERVIÇO	NCM/SH	CST	CFOP	UN	QTD	VALOR UNITÁRIO	VALOR TOTAL	VALOR DESC	BC ICMS	BC ICMS ST	VALOR ICMS	VALOR ICMS ST	VALOR IPI	ALÍQ ICMS	ALÍQ IPI
001250	PUXADOR P/ PORTA GRANDE ZFC - 618104	83024100	0500	5405	UN	2,00	29,00	58,00	0,00	0,00	0,00	0,00	0,00	0,00	0,00	0,00

CÁLCULO DO ISSQN

INSCRIÇÃO MUNICIPAL	VALOR TOTAL DOS SERVIÇOS	BASE DE CÁLCULO DO ISSQN	VALOR DO ISSQN

CÁLCULO DO DIFAL

Valor ICMS UF do Remetente	Valor ICMS UF de Destino	Valor FCP UF Destino
0,00	0,00	0,00

DADOS ADICIONAIS

INFORMAÇÕES COMPLEMENTARES	RESERVADO AO FISCO
OPTANTE PELO SIMPLES NACIONAL CONFORME LEI COMPLEMENTAR 123/06 ESTE DOCUMENTO NAO TRANSFERE CREDITO DE ICMS-COMUNICADO CAT-9/99 ** ICMS RECOLHIDO P/SUBSTITUICAO, ART.313 DO RICMS/SP VENDEDOR.: 0002 TRIB APROX R$ 2,96 Federal e 10,44 Estadual - Fonte: IBPT/FECOMERCIO SP	

www.fwi.com.br

RECEBEMOS DE COMAFER ACABAMENTOS E FERRAGENS LTDA, OS PRODUTOS / SERVIÇOS CONSTANTES DA NOTA FISCAL ELETRÔNICA INDICADA AO LADO. EMISSÃO: 07/02/2020 DESTINATÁRIO: HOSPITAL PSIQ ESPIRITA MAHATMA GANDHI (000132) VALOR TOTAL: 58,00

DATA DE RECEBIMENTO	IDENTIFICAÇÃO E ASSINATURA DO RECEBEDOR	NF-e Nº 0026636 SÉRIE 1 FOLHA 1/1

CONFERE COM A ORIGINAL
Hospital Mahatma Gandhi

ORGANIZAÇÃO SOCIAL
HOSPITAL PSIQUIÁTRICO ESPÍRITA MAHATMA GANDHI

RATEIO DO CUSTO ADMINISTRATIVO
DESPESAS DE PESSOAL DA SEDE ADMINISTRATIVA CENTRALIZADA

Despesa:	Núcleo Administrativo Centralizado	**Mês/Ano:**	Fevereiro de 2020
Categoria:			

Nº NF:	NF 26636	**Valor Total R$:**	R$ 58,00	**Rateio R$:**	R$ 3,75
Favorecido:	COMAFER ACAMENTOS E FERRAGENS LTDA				

RATEIO DA DESPESA ADMINISTRATIVA

Método: Rateio por Unidade de Colaboradores alocados nos Contratos

	Projetos	n.º colaboradores	Gráfico	Rateio por projetos %	R$
n.º 01/2015	CATANDUVA-SP	**149**		7,58%	R$ 4,40
n.º 52/2018	CATANDUVA-SP	**403**		20,51%	R$ 11,90
n.º 61/2017	BEBEDOURO-SP	**127**		6,46%	R$ 3,75
n.º 001/2019	BARRETOS-SP	**90**		4,58%	R$ 2,66
n.º 01/2018	ALFREDO CHAVES-ES	**89**		4,53%	R$ 2,63
n.º 061/2019	SERRA-ES	**191**		9,72%	R$ 5,64
n.º 01/2019 SMS	FLORIANÓPOLIS-SC	**45**		2,29%	R$ 1,33
n.º 01/2017	MAFRA-SC	**0**		0,00%	R$ -
n.º 019/2019	VIAMÃO CAPS-RS	**74**		3,77%	R$ 2,18
n.º 121/2019	VIAMÃO UBS-RS	**172**		8,75%	R$ 5,08
n.º 01/2019	CARAZINHO-RS	**63**		3,21%	R$ 1,86
n.º 073/2019	ARAÇATUBA	**349**		17,76%	R$ 10,30
n.º 03/2018	CATANDUVA-SP	**91**		4,63%	R$ 2,69
n.º 001/SS/2019	NOVO HORIZONTE-SP	**56**		2,85%	R$ 1,65
n.º 029/2019	PAULO LOPES-SC	**20**		1,02%	R$ 0,59
n.º 01/2019	GUAÍBA-RS	**46**		2,34%	R$ 1,36
	TOTAL	**1965**		**100%**	**R$ 58,00**

CONFERE COM A ORIGINAL
Hospital Mahatma Gandhi

RECEBEMOS DE AMS COMERCIO DE FERRAGENS LTDA - ME OS PRODUTOS/SERVIÇOS CONSTANTES NA NOTA FISCAL INDICADA AO LADO		NF-e Nº 000.008.627 SÉRIE : 1
DATA DE RECEBIMENTO	IDENTIFICAÇÃO E ASSINATURA DO RECEBEDOR	

AMS COMERCIO DE FERRAGENS LTDA ME
Rua Brasil, 09 - Centro / Catanduva-SP Cep: 15.800-030
Tel. (17) 3521 - 3599 / 3521 - 2756

DANFE
DOCUMENTO AUXILIAR DA NOTA FISCAL ELETRÔNICA

0 - Entrada
1 - Saída [1]

Nº 000.008.627
SÉRIE :1
FOLHA:1 de 1

CHAVE DE ACESSO
3520 0206 1655 1100 0140 5500 1000 0086 2713 3964 5013

Consulta de autenticidade no portal nacional da NF-e www.nfe.fazenda.gov.br/portal ou no site da Sefaz Autorizadora

NATUREZA DA OPERAÇÃO	PROTOCOLO DE AUTORIZAÇÃO DE USO
VENDAS	135200108210575 - 2020-02-07T17:00:02-0

INSCRIÇÃO ESTADUAL	INSCRIÇÃO ESTADUAL SUB. TRIBUTARIA	CNPJ
260150748111		06.165.511/0001-40

DESTINATÁRIO/REMETENTE

NOME/RAZÃO SOCIAL			CNPJ/CPF	DATA DA EMISSÃO
106 - HOSPITAL PSIQUIATRA ESPIRITA MAHATMA GANDHI			47.078.019/0001-14	07/02/2020
ENDEREÇO	BAIRRO/DISTRITO	CEP		DATA DE SAÍDA/ENTRADA
RUA DUARTINA, 1311	JARDIM SOTTO	15.810-150		07/02/2020
MUNICÍPIO	FONE/FAX	UF	INSCRIÇÃO ESTADUAL	HORA DE SAÍDA
CATANDUVA	1735249072	SP		16:55:06

FATURA/DUPLICATA

CÁLCULO DO IMPOSTO

BASE DE CÁLCULO DE ICMS	VALOR DO ICMS	BASE DE CÁLCULO ICMS ST	VALOR DO ICMS SUBSTITUIÇÃO	VALOR TOTAL DOS PRODUTOS
0,00	0,00	0,00	0,00	12,00

VALOR DO FRETE	VALOR DO SEGURO	DESCONTO	OUTRAS DESPESAS ACESSÓRIAS	VALOR DO IPI	VALOR TOTAL DA NOTA
0,00	0,00	0,00	0,00	0,00	12,00

TRANSPORTADOR/VOLUMES TRANSPORTADOS

RAZÃO SOCIAL	FRETE POR CONTA	CÓDIGO ANTT	PLACA DO VEÍCULO	UF	CNPJ/CPF
ENTREGA PROPRIA	0 - Rem.				

ENDEREÇO	MUNICÍPIO	UF	INSCRIÇÃO ESTADUAL
	CATANDUVA	SP	ISENTO

QUANTIDADE	ESPÉCIE	MARCA	NUMERAÇÃO	PESO BRUTO	PESO LIQUIDO

DADOS DO PRODUTO/SERVIÇO

COD. PROD.	DESCRIÇÃO DO PRODUTO/SERVIÇO	NCM SH	CST	CFOP	UNID.	QUANT.	VALOR UNITARIO	VALOR TOTAL	B.CALC. ICMS	VALOR ICMS	VALOR IPI	ALIQUOTAS ICMS	ALIQUOTAS IPI
1331	CHAVE COMBINADA MAYLE 13 MM	82041100	7500	5403	PC	1,0000	12,0000	12,00	0,00	0,00	0,00	0,00	0,00

Jmc. 08/03/20

CÁLCULO DO ISSQN

INSCRIÇÃO MUNICIPAL	VALOR TOTAL DOS SERVIÇOS	BASE DE CALCULO DO ISSQN	VALOR DO ISSQN
	0,00	0,00	0,00

DADOS ADICIONAIS

INFORMAÇÕES COMPLEMENTARES	RESERVADO AO FISCO
Trib aprox R$: 2,02 Federal e 2,16 Estadual / Fonte: IBPT/EMPRESOMETRO.COM.BR D11D7F Permite aproveitamento do Credito de Icms no valor de $ 0,00 - Correspondente Aliq. de 1,86 % (artigo 23 lc 123/06) Base Calc. Credito p/ Aproveitamento ICMS: 0,00 Optante pelo simples nacional, não gera crédito fiscal de ipi e iss.	

CONFERE COM A ORIGINAL
Hospital Mahatma Gandhi

0000087

ORGANIZAÇÃO SOCIAL
HOSPITAL PSIQUIÁTRICO ESPÍRITA MAHATMA GANDHI

RATEIO DO CUSTO ADMINISTRATIVO
DESPESAS DE PESSOAL DA SEDE ADMINISTRATIVA CENTRALIZADA

Despesa:	Núcleo Administrativo Centralizado	**Mês/Ano:**	Fevereiro de 2020
Categoria:			

Nº NF:	NF 8627	**Valor Total R$:**	R$ 12,00	**Rateio R$:**	R$ 0,78
Favorecido:	AMS COMERCIO DE FERRAGENS LTDA ME				

RATEIO DA DESPESA ADMINISTRATIVA

Método: Rateio por Unidade de Colaboradores alocados nos Contratos

	Projetos	n.º colaboradores	Gráfico	Rateio por projetos %	R$
n.º 01/2015	CATANDUVA-SP	**149**		7,58%	R$ 0,91
n.º 52/2018	CATANDUVA-SP	**403**		20,51%	R$ 2,46
n.º 61/2017	BEBEDOURO-SP	**127**		6,46%	R$ 0,78
n.º 001/2019	BARRETOS-SP	**90**		4,58%	R$ 0,55
n.º 01/2018	ALFREDO CHAVES-ES	**89**		4,53%	R$ 0,54
n.º 061/2019	SERRA-ES	**191**		9,72%	R$ 1,17
n.º 01/2019 SMS	FLORIANÓPOLIS-SC	**45**		2,29%	R$ 0,27
n.º 01/2017	MAFRA-SC	**0**		0,00%	R$ -
n.º 019/2019	VIAMÃO CAPS-RS	**74**		3,77%	R$ 0,45
n.º 121/2019	VIAMÃO UBS-RS	**172**		8,75%	R$ 1,05
n.º 01/2019	CARAZINHO-RS	**63**		3,21%	R$ 0,38
n.º 073/2019	ARAÇATUBA	**349**		17,76%	R$ 2,13
n.º 03/2018	CATANDUVA-SP	**91**		4,63%	R$ 0,56
n.º 001/SS/2019	NOVO HORIZONTE-SP	**56**		2,85%	R$ 0,34
n.º 029/2019	PAULO LOPES-SC	**20**		1,02%	R$ 0,12
n.º 01/2019	GUAÍBA-RS	**46**		2,34%	R$ 0,28
	TOTAL	**1965**		**100%**	**R$ 12,00**

CONFERE COM A ORIGINAL
Hospital Mahatma Gandhi

CONFERE COM A ORIGINAL
Hospital Mahatma Gandhi

CASA DOS CONSTRUTORES - MATRIZ

CASA DOS CONSTRUTORES MAT.CONSTRUCAO LTDA
AV. ENG. JOSE NELSON MACHADO - 1489 - VILA CELSO
CATANDUVA-SP - 15810185
Tel.: 1735249999

DANFE
DOCUMENTO AUXILIAR DA NOTA FISCAL ELETRÔNICA
1-ENTRADA
2-SAÍDA [2]

Nº 386031
FOLHA 01 de 01
SERIE 0

CHAVE DE ACESSO NFE P/ CONSULTA WWW.NFE.FAZENDA.GOV.BR
3520 0249 6876 3500 0106 5500 0000 3860 3110 0386 0392
Consulta de autencidade no portal nacional da NF-e www.nfe.fazenda.gov.br/portal ou no site da sefaz autorizadora
PROTOCOLO DE AUTORIZAÇÃO 135200106270736

NATUREZA DA OPERAÇÃO		
VENDA		
INSCRIÇÃO ESTADUAL	INSCR.EST.SUBST.TRIB.	CNPJ
260.005.428.113		49.687.635/0001-06

DESTINATÁRIO / REMETENTE

NOME / RAZÃO SOCIAL			CNPJ / CPF	DATA DE EMISSÃO
HOSPITAL PSQ. ESP. MAHATMA GANDHI			47.078.019/0001-14	07/02/2020
ENDEREÇO	BAIRRO / DISTRITO		CEP	DATA SAÍDA / ENTRADA
RUA DUARTINA,1311	JARDIM SOTO		15810150	07/02/2020
MUNICÍPIO	FONE / FAX	UF	INSCRIÇÃO ESTADUAL	HORA DA SAÍDA
CATANDUVA	17035249070	SP		09:35:11

FATURA

Nº DE ORDEM	VENCIMENTO	VALOR	Nº DE ORDEM	VENCIMENTO	VALOR	Nº DE ORDEM	VENCIMENTO	VALOR	Nº DE ORDEM	VENCIMENTO	VALOR
001	08/03/2020	167,36									

CÁLCULO DO IMPOSTO

BASE DE CALCULO DO ICMS	VALOR DO ICMS	BASE DE CALCULO DO ICMS SUBST.	VALOR DO ICMS SUBST.	VALOR TOTAL DOS PRODUTOS
0,00	0,00	0,00	0,00	167,36

VALOR DO FRETE	VALOR DO SEGURO	DESCONTO	OUTRAS DESPESAS ACESSORIAS	VALOR DO IPI	VALOR TOTAL DA NOTA
0,00	0,00	0,00	0,00	0,00	167,36

TRANSPORTADOR / VOLUMES TRANSPORTADOS

NOME / RAZÃO SOCIAL	FRETE POR CONTA 1-EMIT 2-DEST 9-sem frete	CÓDIGO ANTT	PLACA DO VEÍCULO	UF	CNPJ / CPF
	[1]				
ENDEREÇO	MUNICÍPIO			UF	INSCRIÇÃO ESTADUAL

QUANTIDADE	ESPÉCIE	MARCA	NUMERO	PESO BRUTO	PESO LIQUIDO
0				0,000	0,000

DADOS DO PRODUTO

CÓDIGO	DESCRIÇÃO DOS PRODUTOS / SERVIÇOS	NCM / SH	CST	CFOP	UNID.	QUANTIDADE	VALOR UNITÁRIO	VALOR TOTAL	BC ICMS	V.ICMS	VALOR DO IPI	ALÍQUOTAS ICMS	ALÍQUOTAS IPI
000044	BUCHA TIGRE SOLDAVEL LONGA 1.1/2" X 3/4" (22076930)	39174090	060	5405	PC	2,0000	4,4980	9,00	0,00	0,00	0,00	0,00	0,00
000080	CANO TIGRE SOLDAVEL 1.1/2" - (10120 500)	39172300	060	5405	MT	12,0000	13,1970	158,36	0,00	0,00	0,00	0,00	0,00

ENTREGUE - EXPEDIÇÃO
Lucas

ENTREGUE
Data:
Ass:

CÁLCULO DO ISSQN

INSCRIÇÃO MUNICIPAL	VALOR TOTAL DOS SERVIÇOS	BASE DE CALCULO DO ISSQN	VALOR DO ISSQN

DADOS ADICIONAIS

INFORMAÇÕES COMPLEMENTARES	RESERVADO AO FISCO
Cond Pgt :30 DIAS Forma Pgt :AGUARDANDO FECHAMENT ******VEM BUSCAR******Cod Cli:371 Vd1:VANIA SE LMA MARTrib aprox R$: 7,03 Fed, 28,50 Est Fonte: IBPT	

Nota Lançada em: 07/02/20
Unidade: HMG
Setor: manutenção
Descrição: Demo Ar. Condicionado dos consultorios

330938

6800000

ORGANIZAÇÃO SOCIAL
HOSPITAL PSIQUIÁTRICO ESPÍRITA MAHATMA GANDHI

RATEIO DO CUSTO ADMINISTRATIVO
DESPESAS DE PESSOAL DA SEDE ADMINISTRATIVA CENTRALIZADA

Despesa:	Núcleo Administrativo Centralizado	**Mês/Ano:**	Fevereiro de 2020
Categoria:			

Nº NF:	NF 386031	**Valor Total R$:**	R$ 167,36	**Rateio R$:**	R$ 10,82
Favorecido:	CASA DOS CONTRUTORES MAT. CONTRUCAO LTDA				

RATEIO DA DESPESA ADMINISTRATIVA
Método: Rateio por Unidade de Colaboradores alocados nos Contratos

	Projetos	n.º colaboradores	Gráfico	Rateio por projetos %	R$
n.º 01/2015	CATANDUVA-SP	**149**		7,58%	R$ 12,69
n.º 52/2018	CATANDUVA-SP	**403**		20,51%	R$ 34,32
n.º 61/2017	BEBEDOURO-SP	**127**		6,46%	R$ 10,82
n.º 001/2019	BARRETOS-SP	**90**		4,58%	R$ 7,67
n.º 01/2018	ALFREDO CHAVES-ES	**89**		4,53%	R$ 7,58
n.º 061/2019	SERRA-ES	**191**		9,72%	R$ 16,27
n.º 01/2019 SMS	FLORIANÓPOLIS-SC	**45**		2,29%	R$ 3,83
n.º 01/2017	MAFRA-SC	**0**		0,00%	R$ -
n.º 019/2019	VIAMÃO CAPS-RS	**74**		3,77%	R$ 6,30
n.º 121/2019	VIAMÃO UBS-RS	**172**		8,75%	R$ 14,65
n.º 01/2019	CARAZINHO-RS	**63**		3,21%	R$ 5,37
n.º 073/2019	ARAÇATUBA	**349**		17,76%	R$ 29,72
n.º 03/2018	CATANDUVA-SP	**91**		4,63%	R$ 7,75
n.º 001/SS/2019	NOVO HORIZONTE-SP	**56**		2,85%	R$ 4,77
n.º 029/2019	PAULO LOPES-SC	**20**		1,02%	R$ 1,70
n.º 01/2019	GUAÍBA-RS	**46**		2,34%	R$ 3,92
	TOTAL	**1965**		**100%**	**R$ 167,36**

CONFERE COM A ORIGINAL
Hospital Mahatma Gandhi

CONFERE COM A ORIGINAL
Hospital Mahatma Gandhi

CASA DOS CONSTRUTORES - MATRIZ

CASA DOS CONSTRUTORES MAT.CONSTRUCAO LTDA
AV. ENG. JOSE NELSON MACHADO - 1489 - VILA CELSO
CATANDUVA-SP - 15810185
Tel.: 1735249999

CASA DOS CONSTRUTORES
Porcelanatos e Assemelhados

DANFE

DOCUMENTO AUXILIAR DA NOTA FISCAL ELETRÔNICA

1-ENTRADA
2-SAÍDA [2]

Nº 386213
FOLHA 01 de 01
SÉRIE 0

CHAVE DE ACESSO NFE P/ CONSULTA WWW.NFE.FAZENDA.GOV.BR
3520 0249 6876 3500 0106 5500 0000 3862 1310 0386 2215

Consulta de autencidade no portal nacional da NF-e www.nfe.fazenda.gov.br/portal ou no site da sefaz autorizadora

PROTOCOLO DE AUTORIZAÇÃO 135200109362928

NATUREZA DA OPERAÇÃO		
VENDA		
INSCRIÇÃO ESTADUAL	INSCR.EST.SUBST.TRIB	CNPJ
260.005.428.113		49.687.635/0001-06

DESTINATÁRIO / REMETENTE

NOME / RAZÃO SOCIAL			CNPJ / CPF	DATA DE EMISSÃO
HOSPITAL PSQ. ESP. MAHATMA GANDHI			47.078.019/0001-14	08/02/2020
ENDEREÇO	BAIRRO / DISTRITO		CEP	DATA SAÍDA / ENTRADA
RUA DUARTINA,1311	JARDIM SOTO		15810150	08/02/2020
MUNICÍPIO	FONE / FAX	UF	INSCRIÇÃO ESTADUAL	HORA DA SAÍDA
CATANDUVA	17035249070	SP		08:56:57

FATURA

Nº DE ORDEM	VENCIMENTO	VALOR	Nº DE ORDEM	VENCIMENTO	VALOR	Nº DE ORDEM	VENCIMENTO	VALOR	Nº DE ORDEM	VENCIMENTO	VALOR
001	09/03/2020	108,00									

CÁLCULO DO IMPOSTO

BASE DE CÁLCULO DO ICMS	VALOR DO ICMS	BASE DE CÁLCULO DO ICMS SUBST.	VALOR DO ICMS SUBST.	VALOR TOTAL DOS PRODUTOS
0,00	0,00	0,00	0,00	108,00

VALOR DO FRETE	VALOR DO SEGURO	DESCONTO	OUTRAS DESPESAS ACESSÓRIAS	VALOR DO IPI	VALOR TOTAL DA NOTA
0,00	0,00	0,00	0,00	0,00	**108,00**

TRANSPORTADOR / VOLUMES TRANSPORTADOS

NOME / RAZÃO SOCIAL	FRETE POR CONTA 1-EMIT 2-DEST 9-sem frete	CÓDIGO ANTT	PLACA DO VEÍCULO	UF	CNPJ / CPF
	[1]				
ENDEREÇO	MUNICÍPIO			UF	INSCRIÇÃO ESTADUAL

QUANTIDADE	ESPÉCIE	MARCA	NÚMERO	PESO BRUTO	PESO LÍQUIDO
0				0,000	250,000

DADOS DO PRODUTO

CÓDIGO	DESCRIÇÃO DOS PRODUTOS - SERVIÇOS	NCM / SH	CST	CFOP	UNID.	QUANTIDADE	VALOR UNITÁRIO	VALOR TOTAL	BC.ICMS	V.ICMS	VALOR DO IPI	ALÍQUOTAS ICMS	ALÍQUOTAS IPI
006294	CIMENTO ITAU/VOTORANTIM * TODAS OBRAS * 50 KG (SACO)	25232910	060	5405	SC	5,0000	21,6000	108,00	0,00	0,00	0,00	0,00	0,00

ENTREGUE
Data
Ass.

CÁLCULO DO ISSQN

INSCRIÇÃO MUNICIPAL	VALOR TOTAL DOS SERVIÇOS	BASE DE CÁLCULO DO ISSQN	VALOR DO ISSQN

DADOS ADICIONAIS

INFORMAÇÕES COMPLEMENTARES	RESERVADO AO FISCO
Cond.Pgt.:30 DIAS Forma Pgt.:AGUARDANDO FECHAMENT ******VEM BUSCAR*******Cod Cli:371 Vdl:VANIA SE LMA MARTrib aprox:R$ 4,54 Fed 12,96 Est Fonte: IBPT	

Nota Lançada em: 08/02/20
Unidade: HMG
Setor: Manutenção
Descrição: Uso Consultórios

331054

0000091

ORGANIZAÇÃO SOCIAL
HOSPITAL PSIQUIÁTRICO ESPÍRITA MAHATMA GANDHI

RATEIO DO CUSTO ADMINISTRATIVO
DESPESAS DE PESSOAL DA SEDE ADMINISTRATIVA CENTRALIZADA

Despesa:	Núcleo Administrativo Centralizado	**Mês/Ano:**	Fevereiro de 2020
Categoria:			

Nº NF:	NF 386213	**Valor Total R$:**	R$ 108,00	**Rateio R$:**	R$ 6,98
Favorecido:	CASA DOS CONTRUTORES MAT. CONTRUCAO LTDA				

RATEIO DA DESPESA ADMINISTRATIVA
Método: Rateio por Unidade de Colaboradores alocados nos Contratos

	Projetos	n.º colaboradores	Gráfico	Rateio por projetos %		R$
n.º 01/2015	CATANDUVA-SP	**149**		7,58%	R$	8,19
n.º 52/2018	CATANDUVA-SP	**403**		20,51%	R$	22,15
n.º 61/2017	BEBEDOURO-SP	**127**		6,46%	R$	6,98
n.º 001/2019	BARRETOS-SP	**90**		4,58%	R$	4,95
n.º 01/2018	ALFREDO CHAVES-ES	**89**		4,53%	R$	4,89
n.º 061/2019	SERRA-ES	**191**		9,72%	R$	10,50
n.º 01/2019 SMS	FLORIANÓPOLIS-SC	**45**		2,29%	R$	2,47
n.º 01/2017	MAFRA-SC	**0**		0,00%	R$	-
n.º 019/2019	VIAMÃO CAPS-RS	**74**		3,77%	R$	4,07
n.º 121/2019	VIAMÃO UBS-RS	**172**		8,75%	R$	9,45
n.º 01/2019	CARAZINHO-RS	**63**		3,21%	R$	3,46
n.º 073/2019	ARAÇATUBA	**349**		17,76%	R$	19,18
n.º 03/2018	CATANDUVA-SP	**91**		4,63%	R$	5,00
n.º 001/SS/2019	NOVO HORIZONTE-SP	**56**		2,85%	R$	3,08
n.º 029/2019	PAULO LOPES-SC	**20**		1,02%	R$	1,10
n.º 01/2019	GUAÍBA-RS	**46**		2,34%	R$	2,53
	TOTAL	**1965**		**100%**	**R$**	**108,00**

CONFERE COM A ORIGINAL
Hospital Mahatma Gandhi

RECEBEMOS DE ELETRICA ARAUJO CATANDUVA LTDA OS PRODUTOS/SERVIÇOS CONSTANTES NA NOTA FISCAL INDICADA AO LADO		VALOR NOTA R$ 87,40	NF-e
DATA DE RECEBIMENTO / /	IDENTIFICAÇÃO E ASSINATURA DO RECEBEDOR	DESTINATÁRIO 330 - HOSPITAL PSIQ. ESP. MAHATMA GANDHI	Nº: 000.083.375 SÉRIE : 1

Elétrica Araújo

ELETRICA ARAUJO CATANDUVA LTDA
RUA PERNAMBUCO, 440 CENTRO - CATANDUVA / SP

FONE: (17) 3531-1388

DANFE
DOCUMENTO AUXILIAR DA NOTA FISCAL ELETRÔNICA

0 - Entrada
1 - Saída [1]

Nº 000.083.375
SÉRIE : 1
FOLHA: 1 de 1

CHAVE DE ACESSO
3520 0202 4530 7200 0110 5500 1000 0833 7519 5233 9603

Consulta de autenticidade no portal nacional da NF-e www.nfe.fazenda.gov.br/portal ou no site da Sefaz Autorizadora

NATUREZA DA OPERAÇÃO	PROTOCOLO DE AUTORIZAÇÃO DE USO
VENDAS	135200112925825 - 10/02/2020 15:26:07

INSCRIÇÃO ESTADUAL	INSCRIÇÃO ESTADUAL SUB. TRIBUTARIA	CNPJ
260021460111		02.453.072/0001-10

DESTINATÁRIO/REMETENTE

NOME/RAZÃO SOCIAL			CNPJ/CPF	DATA DA EMISSÃO
330 - HOSPITAL PSIQ. ESP. MAHATMA GANDHI			47.078.019/0001-14	10/02/2020
ENDEREÇO	BAIRRO/DISTRITO		CEP	DATA DE SAÍDA/ENTRADA
R. DUARTINA, 1311	VILA SOTO		15800-000	10/02/2020
MUNICÍPIO	FONE/FAX	UF	INSCRIÇÃO ESTADUAL	HORA DE SAÍDA
CATANDUVA	(17) 3524-9070	SP		15:21:00

FATURA

Número	Data Vcto	Valor
001	09/03/2020	87,40

CÁLCULO DO IMPOSTO

BASE DE CÁLCULO DE ICMS	VALOR DO ICMS	BASE DE CÁLCULO ICMS ST	VALOR DO ICMS SUBSTITUIÇÃO	VALOR TOTAL DOS PRODUTOS
0,00	0,00	0,00	0,00	87,40

VALOR DO FRETE	VALOR DO SEGURO	DESCONTO	OUTRAS DESPESAS ACESSÓRIAS	VALOR DO IPI	VALOR APROX. DOS TRIBUTOS	VALOR TOTAL DA NOTA
0,00	0,00	0,00	0,00	0,00	0,00	87,40

TRANSPORTADOR/VOLUMES TRANSPORTADOS

RAZÃO SOCIAL	FRETE POR CONTA	CÓDIGO ANTT	PLACA DO VEÍC	UF	CNPJ/CPF
ELETRICA ARAUJO CATANDUVA LTDA	0 - Rem.				02.453.072/0001-10

ENDEREÇO	MUNICÍPIO	UF	INSCRIÇÃO ESTADUAL
RUA PERNAMBUCO, 440	CATANDUVA	SP	260021460111

QUANTIDADE	ESPÉCIE	MARCA	NUMERAÇÃO	PESO BRUTO	PESO LIQUIDO

DADOS DO PRODUTO/SERVIÇO

COD. PROD.	DESCRIÇÃO DO PRODUTO/SERVIÇO	NCM SH	CST	CFOP	UNID.	QUANT.	VALOR UNITARIO	VALOR TOTAL	B.CALC. ICMS	VALOR ICMS	VALOR IPI	ALIQUOTAS ICMS	ALIQUOTAS IPI	VALOR APROX. DOS TRIBUTOS
5533	TEL MESA INTELBRAS PLENO PRETO	85171100	0 60	5405	PC	2,0000	43,7000	87,40	0,00	0,00	0,00	0,00	0,00	0,00

DADOS ADICIONAIS

INFORMAÇÕES COMPLEMENTARES	RESERVADO AO FISCO
Trib aprox R$: 6,21 Federal e 10,49 Estadual / Fonte: IBPT/EMPRESOME TRO.COM.BR 0C3829 Muito obrigado pela preferencia, Jesus o abencoe	

CONFERE COM A ORIGINAL
Hospital Mahatma Gandhi

0000093

ORGANIZAÇÃO SOCIAL
HOSPITAL PSIQUIÁTRICO ESPÍRITA MAHATMA GANDHI

RATEIO DO CUSTO ADMINISTRATIVO
DESPESAS DE PESSOAL DA SEDE ADMINISTRATIVA CENTRALIZADA

Despesa:	Núcleo Administrativo Centralizado	**Mês/Ano:**	Fevereiro de 2020
Categoria:			

Nº NF:	NF 83375	**Valor Total R$:**	R$ 87,40	**Rateio R$:**	R$ 5,65
Favorecido:	ELETRICA ARAUJO CATANDUVA LTDA				

RATEIO DA DESPESA ADMINISTRATIVA
Método: Rateio por Unidade de Colaboradores alocados nos Contratos

	Projetos	n.º colaboradores	Gráfico	Rateio por projetos %	R$
n.º 01/2015	CATANDUVA-SP	**149**		7,58%	R$ 6,63
n.º 52/2018	CATANDUVA-SP	**403**		20,51%	R$ 17,92
n.º 61/2017	BEBEDOURO-SP	**127**		6,46%	R$ 5,65
n.º 001/2019	BARRETOS-SP	**90**		4,58%	R$ 4,00
n.º 01/2018	ALFREDO CHAVES-ES	**89**		4,53%	R$ 3,96
n.º 061/2019	SERRA-ES	**191**		9,72%	R$ 8,50
n.º 01/2019 SMS	FLORIANÓPOLIS-SC	**45**		2,29%	R$ 2,00
n.º 01/2017	MAFRA-SC	**0**		0,00%	R$ -
n.º 019/2019	VIAMÃO CAPS-RS	**74**		3,77%	R$ 3,29
n.º 121/2019	VIAMÃO UBS-RS	**172**		8,75%	R$ 7,65
n.º 01/2019	CARAZINHO-RS	**63**		3,21%	R$ 2,80
n.º 073/2019	ARAÇATUBA	**349**		17,76%	R$ 15,52
n.º 03/2018	CATANDUVA-SP	**91**		4,63%	R$ 4,05
n.º 001/SS/2019	NOVO HORIZONTE-SP	**56**		2,85%	R$ 2,49
n.º 029/2019	PAULO LOPES-SC	**20**		1,02%	R$ 0,89
n.º 01/2019	GUAÍBA-RS	**46**		2,34%	R$ 2,05
	TOTAL	**1965**		**100%**	**R$ 87,40**

CONFERE COM A ORIGINAL
Hospital Mahatma Gandhi

Livraria e Papelaria Olavo Bilac Ltda - EPP

LIVRARIA E PAPELARIA OLAVO BILAC

Rua Maranhao, 913
centro
15800-020 - Catanduva - SP
(17) 3522-3445

DANFE
Documento Auxiliar da Nota Fiscal Eletrônica

0-ENTRADA
1-SAÍDA [1]

Nº 12042 - S1 - FL 1/1

CONTROLE DO FISCO

Chave de acesso
35 2002 54905898000176 55 001 000012042 100281585 5

Consulta de autenticidade no portal nacional da NFe
www.nfe.fazenda.gov.br/portal

PROTOCOLO DE AUTORIZAÇÃO DE USO
135200091243540 - 03/02/2020 10:29:28-03:00

NATUREZA DA OPERAÇÃO		
VENDA		
INSCRIÇÃO ESTADUAL	INSCRIÇÃO ESTADUAL ST	CNPJ
260009637110		54.905.898/0001-76

DESTINATÁRIO / REMETENTE

NOME / RAZÃO SOCIAL			CNPJ / CPF	DATA DA EMISSÃO
HOSPITAL PSIQ. ESPIRITA MAHATMA GANDHI			47.078.019/0001-14	03/02/2020
ENDEREÇO		BAIRRO / DISTRITO	CEP	DATA DA SAÍDA
RUA DUARTINA 1311		JARDIM SOTO	15810-150	03/02/2020
MUNICÍPIO	FONE / FAX	UF	INSCRIÇÃO ESTADUAL	HORA DA SAÍDA
CATANDUVA	35249070	SP		

FATURA

Crediário 10/03/2020 R$ 14,56

CÁLCULO DO IMPOSTO

BASE DE CÁLCULO DO ICMS	VALOR DO ICMS	BASE DE CÁLCULO DO ICMS ST	VALOR DO ICMS ST	VALOR TOTAL DOS PRODUTOS
0,00	0,00	0,00	0,00	14,56

VALOR DO FRETE	VALOR DO SEGURO	DESCONTO	OUTRAS DESPESAS ACESSÓRIAS	VALOR DO IPI	VALOR TOTAL DA NOTA
0,00	0,00	0,00	0,00	0,00	14,56

TRANSPORTADOR / VOLUMES TRANSPORTADOS

RAZÃO SOCIAL	FRETE POR CONTA	PLACA DO VEÍCULO	UF	CNPJ / CPF
	9 - Sem frete			

ENDEREÇO	MUNICÍPIO	UF	INSCRIÇÃO ESTADUAL

QUANTIDADE	ESPÉCIE	MARCA	NUMERAÇÃO	PESO BRUTO	PESO LÍQUIDO
2					

DADOS DO PRODUTO / SERVIÇO

CÓDIGO	DESCRIÇÃO DO PRODUTO / SERVIÇO	NCM/SH	CST	CFOP	UN	QTD	VALOR UNITÁRIO	VALOR TOTAL	VALOR DESC	BC ICMS	BC ICMS ST	VALOR ICMS	VALOR ICMS ST	VALOR IPI	ALÍQ ICMS	ALÍQ IPI
68	PORTA CANETA/LAPIS/LEMBR- WALEU CRISTAL 1025 0016	84661000	0500	5405	UN	2,00	7,28	14,56	0,00	0,00	0,00	0,00	0,00	0,00	0,00	0,00

CÁLCULO DO ISSQN

INSCRIÇÃO MUNICIPAL	VALOR TOTAL DOS SERVIÇOS	BASE DE CÁLCULO DO ISSQN	VALOR DO ISSQN

CÁLCULO DO DIFAL

Valor ICMS UF do Remetente	Valor ICMS UF de Destino	Valor FCP UF Destino
0,00	0,00	0,00

DADOS ADICIONAIS

INFORMAÇÕES COMPLEMENTARES	RESERVADO AO FISCO
Documento emitido por ME ou EPP optante Simples Nacional conforme lei complementar nro 123/2006 Valor Aproximado dos Tributos R$ 0,61 Federal, 1,75 Estadual e 0,00 Municipal Fonte: IBPT 6A098E	

www.fwl.com.br

RECEBEMOS DE Livraria e Papelaria Olavo Bilac Ltda - EPP, OS PRODUTOS CONSTANTES DA NFe INDICADA AO LADO
EMISSÃO: 03/02/2020 DESTINATÁRIO: HOSPITAL PSIQ. ESPIRITA MAHATMA GANDHI VALOR TOTAL: 14,56

DATA DE RECEBIMENTO	IDENTIFICAÇÃO E ASSINATURA DO RECEBEDOR	NF-e Nº 12042 SÉRIE 1 FOLHA 1/1

CONFERE COM A ORIGINAL
Hospital Mahatma Gandhi

0000095

ORGANIZAÇÃO SOCIAL
HOSPITAL PSIQUIÁTRICO ESPÍRITA MAHATMA GANDHI

RATEIO DO CUSTO ADMINISTRATIVO
DESPESAS DE PESSOAL DA SEDE ADMINISTRATIVA CENTRALIZADA

Despesa:	Núcleo Administrativo Centralizado	**Mês/Ano:**	Fevereiro de 2020
Categoria:			

Nº NF:	NF 12042	**Valor Total R$:**	R$ 14,56	**Rateio R$:**	R$ 0,94
Favorecido:	LIVRARIA E PAPELARIA OLAVO BILAC LTDA - EPP				

RATEIO DA DESPESA ADMINISTRATIVA

Método: Rateio por Unidade de Colaboradores alocados nos Contratos

	Projetos	n.º colaboradores	Gráfico	Rateio por projetos %	R$
n.º 01/2015	CATANDUVA-SP	**149**		7,58%	R$ 1,10
n.º 52/2018	CATANDUVA-SP	**403**		20,51%	R$ 2,99
n.º 61/2017	BEBEDOURO-SP	**127**		6,46%	R$ 0,94
n.º 001/2019	BARRETOS-SP	**90**		4,58%	R$ 0,67
n.º 01/2018	ALFREDO CHAVES-ES	**89**		4,53%	R$ 0,66
n.º 061/2019	SERRA-ES	**191**		9,72%	R$ 1,42
n.º 01/2019 SMS	FLORIANÓPOLIS-SC	**45**		2,29%	R$ 0,33
n.º 01/2017	MAFRA-SC	**0**		0,00%	R$ -
n.º 019/2019	VIAMÃO CAPS-RS	**74**		3,77%	R$ 0,55
n.º 121/2019	VIAMÃO UBS-RS	**172**		8,75%	R$ 1,27
n.º 01/2019	CARAZINHO-RS	**63**		3,21%	R$ 0,47
n.º 073/2019	ARAÇATUBA	**349**		17,76%	R$ 2,59
n.º 03/2018	CATANDUVA-SP	**91**		4,63%	R$ 0,67
n.º 001/SS/2019	NOVO HORIZONTE-SP	**56**		2,85%	R$ 0,41
n.º 029/2019	PAULO LOPES-SC	**20**		1,02%	R$ 0,15
n.º 01/2019	GUAÍBA-RS	**46**		2,34%	R$ 0,34
	TOTAL	**1965**		**100%**	**R$ 14,56**

CONFERE COM A ORIGINAL
Hospital Mahatma Gandhi

Livraria e Papelaria Olavo Bilac Ltda - EPP

LIVRARIA E PAPELARIA OLAVO BILAC

Rua Maranhao, 913
centro
15800-020 - Catanduva - SP
(17) 3522-3445

DANFE
Documento Auxiliar da Nota Fiscal Eletrônica

0-ENTRADA
1-SAÍDA [1]

Nº 12168 - S1 - FL 1/1

CONTROLE DO FISCO

Chave de acesso
35 2002 54905898000176 55 001 000012168 151978840 7

Consulta de autenticidade no portal nacional da NFe
www.nfe.fazenda.gov.br/portal

PROTOCOLO DE AUTORIZAÇÃO DE USO
135200138065522 - 18/02/2020 15:17:14-03:00

NATUREZA DA OPERAÇÃO		
VENDA		
INSCRIÇÃO ESTADUAL	INSCRIÇÃO ESTADUAL ST	CNPJ
260009637110		54.905.898/0001-76

DESTINATÁRIO / REMETENTE

NOME / RAZÃO SOCIAL			CNPJ / CPF	DATA DA EMISSÃO
HOSPITAL PSIQ. ESPIRITA MAHATMA GANDHI			47.078.019/0001-14	18/02/2020
ENDEREÇO		BAIRRO / DISTRITO	CEP	DATA DA SAÍDA
RUA DUARTINA 1311		JARDIM SOTO	15810-150	18/02/2020
MUNICÍPIO	FONE / FAX	UF	INSCRIÇÃO ESTADUAL	HORA DA SAÍDA
CATANDUVA	35249070	SP		

FATURA

Crediário 10/03/2020 R$ 29,12

CÁLCULO DO IMPOSTO

BASE DE CÁLCULO DO ICMS	VALOR DO ICMS	BASE DE CÁLCULO DO ICMS ST	VALOR DO ICMS ST	VALOR TOTAL DOS PRODUTOS
0,00	0,00	0,00	0,00	29,12

VALOR DO FRETE	VALOR DO SEGURO	DESCONTO	OUTRAS DESPESAS ACESSÓRIAS	VALOR DO IPI	VALOR TOTAL DA NOTA
0,00	0,00	0,00	0,00	0,00	29,12

TRANSPORTADOR / VOLUMES TRANSPORTADOS

RAZÃO SOCIAL	FRETE POR CONTA	PLACA DO VEÍCULO	UF	CNPJ / CPF
	9 - Sem frete			
ENDEREÇO	MUNICÍPIO		UF	INSCRIÇÃO ESTADUAL

QUANTIDADE	ESPÉCIE	MARCA	NUMERAÇÃO	PESO BRUTO	PESO LÍQUIDO
4					

DADOS DO PRODUTO / SERVIÇO

CÓDIGO	DESCRIÇÃO DO PRODUTO / SERVIÇO	NCM/SH	CST	CFOP	UN	QTD	VALOR UNITÁRIO	VALOR TOTAL	VALOR DESC	BC ICMS	BC ICMS ST	VALOR ICMS	VALOR ICMS ST	VALOR IPI	ALÍQ ICMS	ALÍQ IPI
69	PORTA CANETA/LAPIS/LEMBR- WALEU FUME 102500 17	84661000	0500	5405	UN	4,00	7,28	29,12	0,00	0,00	0,00	0,00	0,00	0,00	0,00	0,00

CÁLCULO DO ISSQN

INSCRIÇÃO MUNICIPAL	VALOR TOTAL DOS SERVIÇOS	BASE DE CÁLCULO DO ISSQN	VALOR DO ISSQN

CÁLCULO DO DIFAL

Valor ICMS UF do Remetente	Valor ICMS UF de Destino	Valor FCP UF Destino
0,00	0,00	0,00

DADOS ADICIONAIS

INFORMAÇÕES COMPLEMENTARES	RESERVADO AO FISCO
Documento emitido por ME ou EPP optante Simples Nacional conforme lei complementar nro 123/2006 Valor Aproximado dos Tributos R$ 1,22 Federal, 3,49 Estadual e 0,00 Municipal Fonte: IBPT 6A098E	

www.fwl.com.br

RECEBEMOS DE Livraria e Papelaria Olavo Bilac Ltda - EPP, OS PRODUTOS CONSTANTES DA NFe INDICADA AO LADO EMISSÃO: 18/02/2020 DESTINATÁRIO: HOSPITAL PSIQ. ESPIRITA MAHATMA GANDHI VALOR TOTAL: 29,12		
DATA DE RECEBIMENTO	IDENTIFICAÇÃO E ASSINATURA DO RECEBEDOR	NF-e Nº 12168 SÉRIE 1 FOLHA 1/1

CONFERE COM A ORIGINAL
Hospital Mahatma Gandhi

0000097

ORGANIZAÇÃO SOCIAL
HOSPITAL PSIQUIÁTRICO ESPÍRITA MAHATMA GANDHI

RATEIO DO CUSTO ADMINISTRATIVO
DESPESAS DE PESSOAL DA SEDE ADMINISTRATIVA CENTRALIZADA

Despesa:	Núcleo Administrativo Centralizado	**Mês/Ano:**	Fevereiro de 2020
Categoria:			

Nº NF:	NF 12168	**Valor Total R$:**	R$ 29,12	**Rateio R$:**	R$ 1,88
Favorecido:	LIVRARIA E PAPELARIA OLAVO BILAC LTDA - EPP				

RATEIO DA DESPESA ADMINISTRATIVA
Método: Rateio por Unidade de Colaboradores alocados nos Contratos

	Projetos	n.º colaboradores	Gráfico	Rateio por projetos %	R$
n.º 01/2015	CATANDUVA-SP	**149**		7,58%	R$ 2,21
n.º 52/2018	CATANDUVA-SP	**403**		20,51%	R$ 5,97
n.º 61/2017	BEBEDOURO-SP	**127**		6,46%	R$ 1,88
n.º 001/2019	BARRETOS-SP	**90**		4,58%	R$ 1,33
n.º 01/2018	ALFREDO CHAVES-ES	**89**		4,53%	R$ 1,32
n.º 061/2019	SERRA-ES	**191**		9,72%	R$ 2,83
n.º 01/2019 SMS	FLORIANÓPOLIS-SC	**45**		2,29%	R$ 0,67
n.º 01/2017	MAFRA-SC	**0**		0,00%	R$ -
n.º 019/2019	VIAMÃO CAPS-RS	**74**		3,77%	R$ 1,10
n.º 121/2019	VIAMÃO UBS-RS	**172**		8,75%	R$ 2,55
n.º 01/2019	CARAZINHO-RS	**63**		3,21%	R$ 0,93
n.º 073/2019	ARAÇATUBA	**349**		17,76%	R$ 5,17
n.º 03/2018	CATANDUVA-SP	**91**		4,63%	R$ 1,35
n.º 001/SS/2019	NOVO HORIZONTE-SP	**56**		2,85%	R$ 0,83
n.º 029/2019	PAULO LOPES-SC	**20**		1,02%	R$ 0,30
n.º 01/2019	GUAÍBA-RS	**46**		2,34%	R$ 0,68
	TOTAL	**1965**		**100%**	**R$ 29,12**

CONFERE COM A ORIGINAL
Hospital Mahatma Gandhi

DANFSE - Documento Auxiliar da Nota Fiscal de Serviço Eletrônica

HORUS BUSINESS LTDA
RUA GUIDO BROGLIA VER., 331
CEP: 15810-155 - Bairro: VILA CELSO MOUAD
Município: Catanduva - SP
E-mail: EDNILSON.MENEGASSO@FOXINTERNET.COM.BR
Fone: (17) 3522-2091

CNPJ / CPF	Inscrição Estadual	Inscrição Municipal
17.314.971/0001-09	260.201.477-113	34965

Número da NFS-e	
202000000000166	
Data do Serviço	Código Verificador
27/02/2020	4b896017e

MUNICIPIO DE CATANDUVA/SP
Secretaria Municipal de Finanças
Fone: (17) 3531-9100 - nfse.catanduva.sp.gov.br/NFSe.Portal

Dt. de Emissão	Exigibilidade ISS	Tributado no Município
27/02/2020	Exigível	Catanduva/SP

TOMADOR DO SERVIÇO

Nome / Razão Social: HOSPITAL PSIQUIATRICO ESPIRITA MAHATMA GANDHI
Endereço: RUA DUARTINA,1311
Cidade: Catanduva | UF: SP | Fone: (17) 3524-9070 | CEP: 15810-150
Bairro: JD SOTO
CNPJ / CPF: 47.078.019/0001-14 | Inscrição Municipal: 3660 | Inscrição Estadual:
E-mail: contabilidade@mgandhi.com.br

Município de Prestação do Serviço

Catanduva/SP

INTERMEDIÁRIO DO SERVIÇO

Nome / Razão Social: ***** | CNPJ / CPF: ***** | Inscrição Municipal: *****
E-mail: | Fone: | Cidade: *****

DESCRIÇÃO DOS SERVIÇOS	VALOR TOTAL	ALIQ.	VALOR IMPOSTO	RETIDO
COORDENAÇÃO ADMINISTRATIVA OPERACIONAL.	4.568,62	5,00	228,43	Sim

Código do Serviço
17.01 - Assessoria ou consultoria de qualquer natureza, não contida em outros itens desta lista; análise, exame, pesquisa, coleta, compilação e fornecimento de dados e informações de qualquer natureza, inclusive cadastro e similares.

Código NBS
****

CIDE	COFINS	COFINS Importação	ICMS	IOF	IPI	PIS/PASEP	PIS/PASEP Importação
0,00	137,06	0,00	0,00	0,00	0,00	29,70	0,00

Base Cálculo ISSQN Próprio	Valor do ISSQN Próprio	Base Cálculo ISSQN Retido	Valor do ISSQN Retido	Valor Total do ISSQN	Valor Dedução/Descontos
0,00	0,00	4.568,62	228,43	0,00	0,00

Valor Total da NFS-e	4.568,62	Valor Líquido da NFS-e	4.059,23

Informações Adicionais

Lei 12741/2012: Mun: R$186,86; Est: R$0,00; Fed: R$614,48; Total Aprox: R$801,34. Fonte: IBPT.
IR Retido: R$68,53
Retenções: COFINS R$ 137,06;PIS R$ 29,70;CSLL R$ 45,67;

Consulta realizada em 27/02/2020 às 10:08:20.
Para consultar a autenticidade acesse: nfse.catanduva.sp.gov.br/NFSe.Portal

2020000000001664b896017e17314971000109

Recebi(emos) de	202000000000166 Número da NFS-e	Número de Controle do Município
HORUS BUSINESS LTDA	Competência 27/02/2020	
os serviços constantes da Nota Fiscal Eletrônica indicada ao lado.	NFS-e 4b896017e	
/ /		

Consulta realizada em 27/02/2020 às 10:08:20.
Para consultar a autenticidade acesse: nfse.catanduva.sp.gov.br/NFSe.Portal

CONFERE COM A ORIGINAL
Hospital Mahatma Gandhi

0000099

ORGANIZAÇÃO SOCIAL
HOSPITAL PSIQUIÁTRICO ESPÍRITA MAHATMA GANDHI

RATEIO DO CUSTO ADMINISTRATIVO
DESPESAS DE PESSOAL DA SEDE ADMINISTRATIVA CENTRALIZADA

Despesa:	Núcleo Administrativo Centralizado	**Mês/Ano:**	Fevereiro de 2020
Categoria:			

Nº NF:	NF 2020166	**Valor Total R$:**	R$ 4.568,62	**Rateio R$:**	R$ 295,27
Favorecido:	HORUS BUSINESS LTDA				

RATEIO DA DESPESA ADMINISTRATIVA
Método: Rateio por Unidade de Colaboradores alocados nos Contratos

	Projetos	n.º colaboradores	Gráfico	Rateio por projetos %	R$
n.º 01/2015	CATANDUVA-SP	**149**		7,58%	R$ 346,42
n.º 52/2018	CATANDUVA-SP	**403**		20,51%	R$ 936,97
n.º 61/2017	BEBEDOURO-SP	**127**		6,46%	R$ 295,27
n.º 001/2019	BARRETOS-SP	**90**		4,58%	R$ 209,25
n.º 01/2018	ALFREDO CHAVES-ES	**89**		4,53%	R$ 206,92
n.º 061/2019	SERRA-ES	**191**		9,72%	R$ 444,07
n.º 01/2019 SMS	FLORIANÓPOLIS-SC	**45**		2,29%	R$ 104,62
n.º 01/2017	MAFRA-SC	**0**		0,00%	R$ -
n.º 019/2019	VIAMÃO CAPS-RS	**74**		3,77%	R$ 172,05
n.º 121/2019	VIAMÃO UBS-RS	**172**		8,75%	R$ 399,90
n.º 01/2019	CARAZINHO-RS	**63**		3,21%	R$ 146,47
n.º 073/2019	ARAÇATUBA	**349**		17,76%	R$ 811,42
n.º 03/2018	CATANDUVA-SP	**91**		4,63%	R$ 211,57
n.º 001/SS/2019	NOVO HORIZONTE-SP	**56**		2,85%	R$ 130,20
n.º 029/2019	PAULO LOPES-SC	**20**		1,02%	R$ 46,50
n.º 01/2019	GUAÍBA-RS	**46**		2,34%	R$ 106,95
	TOTAL	**1965**		**100%**	**R$ 4.568,62**

CONFERE COM A ORIGINAL
Hospital Mahatma Gandhi

RECEBEMOS DE Comercial Instaladora Elétrica Revoltini LTDA - ME OS PRODUTOS / SERVIÇOS CONSTANTES DA NOTA FISCAL INDICADO AO LADO
EMISSÃO: 10/02/2020 - DEST. / REM.: Hospital Pisquiátrico Espirita Mahatma Gandhi - VALOR TOTAL: R$ 186,00

DATA DE RECEBIMENTO	IDENTIFICAÇÃO E ASSINATURA DO RECEBEDOR

NF-e
Nº 000001820
SÉRIE 001

IDENTIFICAÇÃO DO EMITENTE

Comercial Instaladora Elétrica Revoltini LTDA - ME

RUA MINAS GERAIS, 1276 - Centro -
CEP 15801-280 - CATANDUVA - SP
REVOLTINI TEL.: (17)3524-1707

DANFE

DOCUMENTO AUXILIAR DA NOTA FISCAL ELETRÔNICA

0 - ENTRADA
1 - SAÍDA **1**

Nº 000001820 FL. 1 /1
SÉRIE 001

CHAVE DE ACESSO
3520 0266 5816 9500 0150 5500 1000 0018 2012 3415 0242

Consulta de autenticidade no portal nacional da NF-e www.nfe.fazenda.gov.br/portal ou no site da Sefaz Autorizadora

NATUREZA DE OPERAÇÃO	PROTOCOLO DE AUTORIZAÇÃO DE USO
Venda de mercadorias	135200112487271 10/02/2020 13:47:48

INSCRIÇÃO ESTADUAL	INSCRIÇÃO ESTADUAL DO SUBST. TRIB.	CNPJ / CPF
260.054.429.117		66.581.695/0001-50

DESTINATÁRIO / REMETENTE

NOME / RAZÃO SOCIAL			CNPJ / CPF	DATA DA EMISSÃO
Hospital Pisquiátrico Espirita Mahatma Gandhi			47.078.019/0001-14	10/02/2020
ENDEREÇO	**BAIRRO / DISTRITO**		**CEP**	**DATA SAÍDA / ENTRADA**
Rua Duartina, 1311	Jardim Soto		15810-150	10/02/2020
MUNICÍPIO	**FONE / FAX**	**UF**	**INSCRIÇÃO ESTADUAL**	**HORA DA SAÍDA**
CATANDUVA	(17)3524-9070	SP		13:46:00

CÁLCULO DO IMPOSTO

BASE DE CÁLCULO DO ICMS	VALOR DO ICMS	BASE CÁLC. ICMS SUBST.	VALOR DO ICMS SUBST.	VALOR APROX. DOS TRIBUTOS	VALOR TOTAL DOS PRODUTOS
0,00	0,00	0,00	0,00	67,85	186,00

VALOR DO FRETE	VALOR DO SEGURO	DESCONTO	OUTRAS DESP. ACESS.	VALOR DO IPI	VALOR TOTAL DA NOTA
0,00	0,00	0,00	0,00	0,00	186,00

TRANSPORTADOR / VOLUMES TRANSPORTADOS

RAZÃO SOCIAL	FRETE POR CONTA	CÓDIGO ANTT	PLACA DO VEÍCULO	UF	CNPJ / CPF
	9 - SEM FRETE				

ENDEREÇO	MUNICÍPIO	UF	INSCRIÇÃO ESTADUAL

QUANTIDADE	ESPÉCIE	MARCA	NUMERAÇÃO	PESO BRUTO	PESO LÍQUIDO

DADOS DO PRODUTO / SERVIÇOS

CÓDIGO DO PROD. / SERV.	DESCRIÇÃO DO PRODUTO / SERVIÇO	NCM / SH	CSOSN	CFOP	UNID.	QUANT.	VALOR UNITÁRIO	VALOR DESCONTO	VALOR LÍQUIDO	BASE CÁLC. ICMS	VALOR I.C.M.S.	VALOR I.P.I.	ALÍQUOTAS ICMS	ALÍQUOTAS IPI
2556	caneleta adesiva 20x10 branca	39162000	0102	5.405	pc	6,00	6,00	0,00	36,00	0,00	0,00	0,00	0,00	0,00
2725	conector RJ45 CAT 5e	85177099	0102	5.405	pc	100,00	1,50	0,00	150,00	0,00	0,00	0,00	0,00	0,00

Vmc. 11/03/20

DADOS ADICIONAIS

INFORMAÇÕES COMPLEMENTARES	RESERVADO AO FISCO
Permite o aproveitamento do crédito do ICMS no valor de R$ 0,00 corresp. à alíquota de 3,18% nos termos do Art. 23 da LC 123/2006. Documento emitido por ME ou EPP optante pelo Simples Nacional. Não gera direito a crédito fiscal de ISS e IPI. Valor aproximado tributos R$67,85 (36,48%) Fonte: IBPT	

Projeto ACBr - www.projetoacbr.com.br

CONFERE COM A ORIGINAL
Hospital Mahatma Gandhi

ORGANIZAÇÃO SOCIAL
HOSPITAL PSIQUIÁTRICO ESPÍRITA MAHATMA GANDHI

RATEIO DO CUSTO ADMINISTRATIVO
DESPESAS DE PESSOAL DA SEDE ADMINISTRATIVA CENTRALIZADA

Despesa:	Núcleo Administrativo Centralizado	**Mês/Ano:**	Fevereiro de 2020
Categoria:			

Nº NF:	NF 1820	**Valor Total R$:**	R$ 186,00	**Rateio R$:**	R$ 12,02
Favorecido:	COMERCIAL INSTALADORA ELETRICA REVOLTINI LTDA - ME				

RATEIO DA DESPESA ADMINISTRATIVA

Método: Rateio por Unidade de Colaboradores alocados nos Contratos

	Projetos	n.º colaboradores	Gráfico	Rateio por projetos %	R$
n.º 01/2015	CATANDUVA-SP	**149**		7,58%	R$ 14,10
n.º 52/2018	CATANDUVA-SP	**403**		20,51%	R$ 38,15
n.º 61/2017	BEBEDOURO-SP	**127**		6,46%	R$ 12,02
n.º 001/2019	BARRETOS-SP	**90**		4,58%	R$ 8,52
n.º 01/2018	ALFREDO CHAVES-ES	**89**		4,53%	R$ 8,42
n.º 061/2019	SERRA-ES	**191**		9,72%	R$ 18,08
n.º 01/2019 SMS	FLORIANÓPOLIS-SC	**45**		2,29%	R$ 4,26
n.º 01/2017	MAFRA-SC	**0**		0,00%	R$ -
n.º 019/2019	VIAMÃO CAPS-RS	**74**		3,77%	R$ 7,00
n.º 121/2019	VIAMÃO UBS-RS	**172**		8,75%	R$ 16,28
n.º 01/2019	CARAZINHO-RS	**63**		3,21%	R$ 5,96
n.º 073/2019	ARAÇATUBA	**349**		17,76%	R$ 33,04
n.º 03/2018	CATANDUVA-SP	**91**		4,63%	R$ 8,61
n.º 001/SS/2019	NOVO HORIZONTE-SP	**56**		2,85%	R$ 5,30
n.º 029/2019	PAULO LOPES-SC	**20**		1,02%	R$ 1,89
n.º 01/2019	GUAÍBA-RS	**46**		2,34%	R$ 4,35
	TOTAL	**1965**		**100%**	**R$ 186,00**

CONFERE COM A ORIGINAL
Hospital Mahatma Gandhi

11/03

RECEBEMOS DE RICARDO DEZUANI - ME OS PRODUTOS / SERVIÇOS CONSTANTES DA NOTA FISCAL INDICADO AO LADO
EMISSÃO: 11/02/2020 - DEST. / REM.: HOSPITAL PSIQUIÁTRICO ESPÍRITA MAHATMA GANDHI - VALOR TOTAL: R$ 255,00

DATA DE RECEBIMENTO	IDENTIFICAÇÃO E ASSINATURA DO RECEBEDOR

NF-e
Nº 000003140
SÉRIE 001

IDENTIFICAÇÃO DO EMITENTE

RICARDO DEZUANI - ME

RUA ALAGOAS, 48 - CENTRO - CEP:15800-090 - Catanduva - SP
TEL: (17)3523-4419

DANFE

DOCUMENTO AUXILIAR DA NOTA FISCAL ELETRÔNICA

0 - ENTRADA
1 - SAÍDA
1

Nº 000003140 FL. 1 /1
SÉRIE 001

CHAVE DE ACESSO
3520 0206 0107 4500 0118 5500 1000 0031 4019 0003 1400

Consulta de autenticidade no portal nacional da NF-e www.nfe.fazenda.gov.br/portal ou no site da Sefaz Autorizadora

NATUREZA DE OPERAÇÃO	PROTOCOLO DE AUTORIZAÇÃO DE USO
VENDAS	135200116344939 11/02/2020 14:22:57

INSCRIÇÃO ESTADUAL	INSCRIÇÃO ESTADUAL DO SUBST. TRIB.	CNPJ / CPF
260013778117		06.010.745/0001-18

DESTINATÁRIO / REMETENTE

NOME / RAZÃO SOCIAL			CNPJ / CPF	DATA DA EMISSÃO
HOSPITAL PSIQUIÁTRICO ESPÍRITA MAHATMA GANDHI			47.078.019/0001-14	11/02/2020
ENDEREÇO	**BAIRRO / DISTRITO**		**CEP**	**DATA SAÍDA / ENTRADA**
RUA DUARTINA, 1311	VILA SOTTO		15800-000	11/02/2020
MUNICÍPIO	**FONE / FAX**	**UF**	**INSCRIÇÃO ESTADUAL**	**HORA DA SAÍDA**
Catanduva		SP		

DUPLICATAS

Nº DUPLICATA	VENC.	VALOR	Nº DUPLICATA	VENC.	VALOR	Nº DUPLICATA	VENC.	VALOR	Nº DUPLICATA	VENC.	VALOR
001	11/02/2020	255,00									

CÁLCULO DO IMPOSTO

BASE DE CÁLCULO DO ICMS	VALOR DO ICMS	BASE CALC. ICMS SUBST	VALOR DO ICMS SUBST	VALOR APROX. DOS TRIBUTOS	VALOR TOTAL DOS PRODUTOS
0,00	0,00	0,00	0,00	80,20	255,00

VALOR DO FRETE	VALOR DO SEGURO	DESCONTO	OUTRAS DESP. ACESS.	VALOR DO IPI	VALOR TOTAL DA NOTA
0,00	0,00	0,00	0,00	0,00	255,00

TRANSPORTADOR / VOLUMES TRANSPORTADOS

RAZÃO SOCIAL	FRETE POR CONTA	CÓDIGO ANTT	PLACA DO VEÍCULO	UF	CNPJ / CPF
	9 - SEM FRETE				

ENDEREÇO	MUNICÍPIO	UF	INSCRIÇÃO ESTADUAL

QUANTIDADE	ESPÉCIE	MARCA	NUMERAÇÃO	PESO BRUTO	PESO LÍQUIDO

DADOS DO PRODUTO / SERVIÇOS

CÓDIGO DO PROD. / SERV.	DESCRIÇÃO DO PRODUTO / SERVIÇO	NCM / SH	CSOSN	CFOP	UNID.	QUANT.	VALOR UNITÁRIO	VALOR DESCONTO	VALOR LÍQUIDO	BASE CÁLC. ICMS	VALOR I.C.M.S.	VALOR I.P.I.	ALÍQUOTAS ICMS	ALÍQUOTAS IPI
1084	CARIMBO TRODAT 4911 38X14	96110000	0102	5102	UN	5,00	30,00	0,00	150,00	0,00	0,00	0,00	0,00	0,00
1085	CARIMBO TRODAT 4912 47X18	96110000	0102	5102	UN	3,00	35,00	0,00	105,00	0,00	0,00	0,00	0,00	0,00

PAGAMENTO
BANCO BRADESCO 237
AG 0146 - C/C 79.380-9
RICARDO DEZUANI-ME
06 010 745/0001-18

DADOS ADICIONAIS

INFORMAÇÕES COMPLEMENTARES	RESERVADO AO FISCO
I - DOCUMENTO EMITIDO POR ME OU EPP OPTANTE PELO SIMPLES NACIONAL.II - NÃO GERA DIREITO A CRÉDITO FISCAL DE ISS E IPI. III - PERMITE O APROVEITAMENTO DO CRÉDITO DE ICMS NO VALOR DE R$3.19 CORRESPONDENTE À ALIQUOTA DE 1.2500%, NOS TERMOS DO ART. 23 DA LC 123. Vl.Aprox.Trib.-Fed R$34,30-Est R$45,90-Mun R$0,00. (Fonte IBPT)	

Com2 Systems - www.com2.com.br

CONFERE COM A ORIGINAL
Hospital Mahatma Gandhi

0000103

ORGANIZAÇÃO SOCIAL
HOSPITAL PSIQUIÁTRICO ESPÍRITA MAHATMA GANDHI

RATEIO DO CUSTO ADMINISTRATIVO
DESPESAS DE PESSOAL DA SEDE ADMINISTRATIVA CENTRALIZADA

Despesa:	Núcleo Administrativo Centralizado	**Mês/Ano:**	Fevereiro de 2020
Categoria:			

Nº NF:	NF 3140	**Valor Total R$:**	R$ 255,00	**Rateio R$:**	R$ 16,48
Favorecido:	RICARDO DEZUANI - ME				

RATEIO DA DESPESA ADMINISTRATIVA

Método: Rateio por Unidade de Colaboradores alocados nos Contratos

	Projetos	n.º colaboradores	Gráfico	Rateio por projetos %		R$
n.º 01/2015	CATANDUVA-SP	**149**		7,58%	R$	19,34
n.º 52/2018	CATANDUVA-SP	**403**		20,51%	R$	52,30
n.º 61/2017	BEBEDOURO-SP	**127**		6,46%	R$	16,48
n.º 001/2019	BARRETOS-SP	**90**		4,58%	R$	11,68
n.º 01/2018	ALFREDO CHAVES-ES	**89**		4,53%	R$	11,55
n.º 061/2019	SERRA-ES	**191**		9,72%	R$	24,79
n.º 01/2019 SMS	FLORIANÓPOLIS-SC	**45**		2,29%	R$	5,84
n.º 01/2017	MAFRA-SC	**0**		0,00%	R$	-
n.º 019/2019	VIAMÃO CAPS-RS	**74**		3,77%	R$	9,60
n.º 121/2019	VIAMÃO UBS-RS	**172**		8,75%	R$	22,32
n.º 01/2019	CARAZINHO-RS	**63**		3,21%	R$	8,18
n.º 073/2019	ARAÇATUBA	**349**		17,76%	R$	45,29
n.º 03/2018	CATANDUVA-SP	**91**		4,63%	R$	11,81
n.º 001/SS/2019	NOVO HORIZONTE-SP	**56**		2,85%	R$	7,27
n.º 029/2019	PAULO LOPES-SC	**20**		1,02%	R$	2,60
n.º 01/2019	GUAÍBA-RS	**46**		2,34%	R$	5,97
	TOTAL	**1965**		**100%**	**R$**	**255,00**

CONFERE COM A ORIGINAL
Hospital Mahatma Gandhi

Trida - Eletronica Comercial Ltda ME

Rua Brasil, 1070
Centro
15800-030 - Catanduva - SP
(17) 3522-2017

DANFE
Documento Auxiliar da Nota Fiscal Eletrônica

0-ENTRADA
1-SAÍDA [1]

Nº 48625 - S1 - FL 1/1

CONTROLE DO FISCO

Chave de acesso
3520 0268 1309 4700 0150 5500 1000 0486 2516 6680 9931

Consulta de autenticidade no portal nacional da NFe
www.nfe.fazenda.gov.br/portal

PROTOCOLO DE AUTORIZAÇÃO DE USO
135200142544834 - 19/02/2020 16:54:05-03:00

NATUREZA DA OPERAÇÃO		
VENDA		
INSCRIÇÃO ESTADUAL	INSCRIÇÃO ESTADUAL ST	CNPJ
260057419111		68.130.947/0001-50

DESTINATÁRIO / REMETENTE

NOME / RAZÃO SOCIAL			CNPJ / CPF	DATA DA EMISSÃO
HOSPITAL PSIQUIATRICO ESPIRITA MAHATMA GANDHI			47.078.019/0001-14	19/02/2020
ENDEREÇO		BAIRRO / DISTRITO	CEP	DATA DA SAÍDA
RUA DUARTINA 1311		JARDIM SOTO	15810-150	19/02/2020
MUNICÍPIO	FONE / FAX	UF	INSCRIÇÃO ESTADUAL	HORA DA SAÍDA
CATANDUVA	35249070	SP		

FATURA

Outros 11/03/2020 R$ 12,00

CÁLCULO DO IMPOSTO

BASE DE CÁLCULO DO ICMS	VALOR DO ICMS	BASE DE CÁLCULO DO ICMS ST	VALOR DO ICMS ST	VALOR TOTAL DOS PRODUTOS
0,00	0,00	0,00	0,00	12,00

VALOR DO FRETE	VALOR DO SEGURO	DESCONTO	OUTRAS DESPESAS ACESSÓRIAS	VALOR DO IPI	VALOR TOTAL DA NOTA
0,00	0,00	0,00	0,00	0,00	12,00

TRANSPORTADOR / VOLUMES TRANSPORTADOS

RAZÃO SOCIAL	FRETE POR CONTA	PLACA DO VEÍCULO	UF	CNPJ / CPF
	9 - Sem frete			

ENDEREÇO	MUNICÍPIO	UF	INSCRIÇÃO ESTADUAL

QUANTIDADE	ESPÉCIE	MARCA	NUMERAÇÃO	PESO BRUTO	PESO LÍQUIDO
3	VOLUMES				

DADOS DO PRODUTO / SERVIÇO

CÓDIGO	DESCRIÇÃO DO PRODUTO / SERVIÇO	NCM/SH	CST	CFOP	UN	QTD	VALOR UNITÁRIO	VALOR TOTAL	VALOR DESC	BC ICMS	BC ICMS ST	VALOR ICMS	VALOR ICMS ST	VALOR IPI	ALÍQ ICMS	ALÍQ IPI
04647	PLUG P3 P/ DVD	85369090	0500	5405	un	3	4,00	12,00	0,00	0,00	0,00	0,00	0,00	0,00	0,00	0,00

CÁLCULO DO ISSQN

INSCRIÇÃO MUNICIPAL	VALOR TOTAL DOS SERVIÇOS	BASE DE CÁLCULO DO ISSQN	VALOR DO ISSQN

CÁLCULO DO DIFAL

Valor ICMS UF do Remetente	Valor ICMS UF de Destino	Valor FCP UF Destino
0,00	0,00	0,00

DADOS ADICIONAIS

INFORMAÇÕES COMPLEMENTARES	RESERVADO AO FISCO
Documento emitido por ME ou EPP optante Simples Nacional conforme lei complementar nro 123/2006 Valor Aproximado dos Tributos R$ 1,38 Federal, 2,16 Estadual e 0,00 Municipal Fonte: IBPT 6A098E	

CONFERE COM A ORIGINAL
Hospital Mahatma Gandhi

0000105

ORGANIZAÇÃO SOCIAL
HOSPITAL PSIQUIÁTRICO ESPÍRITA MAHATMA GANDHI

RATEIO DO CUSTO ADMINISTRATIVO
DESPESAS DE PESSOAL DA SEDE ADMINISTRATIVA CENTRALIZADA

Despesa:	Núcleo Administrativo Centralizado	**Mês/Ano:**	Fevereiro de 2020
Categoria:			

Nº NF:	NF 48625	**Valor Total R$:**	R$ 12,00	**Rateio R$:**	R$ 0,78
Favorecido:	TRIDA - ELETRONICA COMERCIAL LTDA ME				

RATEIO DA DESPESA ADMINISTRATIVA
Método: Rateio por Unidade de Colaboradores alocados nos Contratos

	Projetos	n.º colaboradores	Gráfico	Rateio por projetos %		R$
n.º 01/2015	CATANDUVA-SP	**149**		7,58%	R$	0,91
n.º 52/2018	CATANDUVA-SP	**403**		20,51%	R$	2,46
n.º 61/2017	BEBEDOURO-SP	**127**		6,46%	R$	0,78
n.º 001/2019	BARRETOS-SP	**90**		4,58%	R$	0,55
n.º 01/2018	ALFREDO CHAVES-ES	**89**		4,53%	R$	0,54
n.º 061/2019	SERRA-ES	**191**		9,72%	R$	1,17
n.º 01/2019 SMS	FLORIANÓPOLIS-SC	**45**		2,29%	R$	0,27
n.º 01/2017	MAFRA-SC	**0**		0,00%	R$	-
n.º 019/2019	VIAMÃO CAPS-RS	**74**		3,77%	R$	0,45
n.º 121/2019	VIAMÃO UBS-RS	**172**		8,75%	R$	1,05
n.º 01/2019	CARAZINHO-RS	**63**		3,21%	R$	0,38
n.º 073/2019	ARAÇATUBA	**349**		17,76%	R$	2,13
n.º 03/2018	CATANDUVA-SP	**91**		4,63%	R$	0,56
n.º 001/SS/2019	NOVO HORIZONTE-SP	**56**		2,85%	R$	0,34
n.º 029/2019	PAULO LOPES-SC	**20**		1,02%	R$	0,12
n.º 01/2019	GUAÍBA-RS	**46**		2,34%	R$	0,28
	TOTAL	**1965**		**100%**	**R$**	**12,00**

CONFERE COM A ORIGINAL
Hospital Mahatma Gandhi

RECEBEMOS DE CARLOS ALBERTO GONZALES 10946788804 OS PRODUTOS/SERVIÇOS CONSTANTES DA NOTA FISCAL INDICADA AO LADO		NF-e Nº 000.000.133 SÉRIE: 1
DATA DE RECEBIMENTO	IDENTIFICAÇÃO E ASSINATURA DO RECEBEDOR	

CARLOS ALBERTO GONZALES **10946788804** **RUA MINAS GERAIS, 1187 - - CENTRO, Catanduva, SP - CEP: 15801280 - Fone/Fax: 1735212344**	**DANFE** Documento Auxiliar da Nota Fiscal Eletrônica 0 - Entrada 1 - Saída **1** **Nº 000.000.133** **SÉRIE: 1** **Página 1 de 1**	CONTROLE DO FISCO CHAVE DE ACESSO **3520 0218 1782 2000 0175 5500 1000 0001 3318 0590 2509** Consulta de autenticidade no portal nacional da NF-e www.nfe.fazenda.gov.br/portal ou no site da Sefaz Autorizadora

NATUREZA DA OPERAÇÃO		PROTOCOLO DE AUTORIZAÇÃO DE USO
venda		135200145634448 - 20/02/2020 14:21
INSCRIÇÃO ESTADUAL	**INSCRIÇÃO ESTADUAL DO SUBST. TRIB.**	**CNPJ / CPF**
260193916110		18.178.220/0001-75

DESTINATÁRIO/REMETENTE

NOME/RAZÃO SOCIAL			CNPJ/CPF	DATA DA EMISSÃO
HOSPITAL PSIQUIATRICO ESPIRITA MAHATMA GANDHI			47.078.019/0001-14	20/02/2020
ENDEREÇO	**BAIRRO/DISTRITO**		**CEP**	**DATA DE ENTRADA/SAÍDA**
RUA DUARTINA, 1311 -	VILA SOTO		15810-150	
MUNICÍPIO	**FONE/FAX**	**UF**	**INSCRIÇÃO ESTADUAL**	**HORA DE ENTRADA/SAÍDA**
Catanduva	0175227211	SP		

FATURA

CÁLCULO DO IMPOSTO

BASE DE CÁLCULO DO ICMS	VALOR DO ICMS	BASE DE CÁLCULO DO ICMS ST	VALOR DO ICMS ST	VALOR TOTAL DOS PRODUTOS
0,00	0,00	0,00	0,00	70,00

VALOR DO FRETE	VALOR DO SEGURO	DESCONTO	OUTRAS DESPESAS ACESSÓRIAS	VALOR DO IPI	VALOR TOTAL DA NOTA
0,00	0,00	0,00	0,00	0,00	70,00

TRANSPORTADOR/VOLUMES TRANSPORTADOS

RAZÃO SOCIAL	FRETE POR CONTA	CÓDIGO ANTT	PLACA DO VEÍCULO	UF	CNPJ/CPF
	4-Destinatário Próprio				

ENDEREÇO	MUNICÍPIO	UF	INSCRIÇÃO ESTADUAL

QUANTIDADE	ESPÉCIE	MARCA	NUMERAÇÃO	PESO BRUTO	PESO LÍQUIDO

DADOS DO PRODUTO/SERVIÇO

CÓDIGO	DESCRIÇÃO DO PRODUTO/SERVIÇO	NCM/SH	CST	CFOP	UNID.	QTD.	VLR. UNIT.	VLR. TOTAL	BC ICMS	VLR. ICMS	VLR. IPI	ALIQ ICMS	ALIQ IPI
104	CONTROLE REMOTO TOK 433,92 MHZ SAW	84799090	0400	5102	PÇ	1,0000	70,0000	70,00					

Vinc 11/03/20

CÁLCULO DO ISSQN

INSCRIÇÃO MUNICIPAL	VALOR TOTAL DOS SERVIÇOS	BASE DE CÁLCULO DO ISSQN	VALOR DO ISSQN
41179			

DADOS ADICIONAIS

INFORMAÇÕES COMPLEMENTARES	RESERVADO AO FISCO
CONTROLE DO PORTÃO DE SAIDA.	

CONFERE COM A ORIGINAL
Hospital Mahatma Gandhi

0000107

ORGANIZAÇÃO SOCIAL
HOSPITAL PSIQUIÁTRICO ESPÍRITA MAHATMA GANDHI

RATEIO DO CUSTO ADMINISTRATIVO
DESPESAS DE PESSOAL DA SEDE ADMINISTRATIVA CENTRALIZADA

Despesa:	Núcleo Administrativo Centralizado	**Mês/Ano:**	Fevereiro de 2020
Categoria:			

Nº NF:	NF 133	**Valor Total R$:**	R$ 70,00	**Rateio R$:**	R$ 4,52
Favorecido:	CARLOS ALBERTO GONZALES				

RATEIO DA DESPESA ADMINISTRATIVA
Método: Rateio por Unidade de Colaboradores alocados nos Contratos

	Projetos	n.º colaboradores	Gráfico	Rateio por projetos %	R$
n.º 01/2015	CATANDUVA-SP	**149**		7,58%	R$ 5,31
n.º 52/2018	CATANDUVA-SP	**403**		20,51%	R$ 14,36
n.º 61/2017	BEBEDOURO-SP	**127**		6,46%	R$ 4,52
n.º 001/2019	BARRETOS-SP	**90**		4,58%	R$ 3,21
n.º 01/2018	ALFREDO CHAVES-ES	**89**		4,53%	R$ 3,17
n.º 061/2019	SERRA-ES	**191**		9,72%	R$ 6,80
n.º 01/2019 SMS	FLORIANÓPOLIS-SC	**45**		2,29%	R$ 1,60
n.º 01/2017	MAFRA-SC	**0**		0,00%	R$ -
n.º 019/2019	VIAMÃO CAPS-RS	**74**		3,77%	R$ 2,64
n.º 121/2019	VIAMÃO UBS-RS	**172**		8,75%	R$ 6,13
n.º 01/2019	CARAZINHO-RS	**63**		3,21%	R$ 2,24
n.º 073/2019	ARAÇATUBA	**349**		17,76%	R$ 12,43
n.º 03/2018	CATANDUVA-SP	**91**		4,63%	R$ 3,24
n.º 001/SS/2019	NOVO HORIZONTE-SP	**56**		2,85%	R$ 1,99
n.º 029/2019	PAULO LOPES-SC	**20**		1,02%	R$ 0,71
n.º 01/2019	GUAÍBA-RS	**46**		2,34%	R$ 1,64
	TOTAL	**1965**		**100%**	**R$ 70,00**

CONFERE COM A ORIGINAL
Hospital Mahatma Gandhi

PREFEITURA DO MUNICÍPIO DE SÃO PAULO

SECRETARIA MUNICIPAL DA FAZENDA

NOTA FISCAL ELETRÔNICA DE SERVIÇOS - NFS-e

Número da Nota	Data e Hora de Emissão	Código de Verificação
00004649	04/02/2020 19:35:11	17NA-V1A3

20200204105397026000139

PRESTADOR DE SERVIÇOS

CPF/CNPJ: **05.397.026/0001-39** Inscrição Municipal: **4.195.815-2**

Nome/Razão Social: **DATA INNOVATIONS LATIN AMERICA LTDA**

Endereço: **R COTOXO 00303, CONJ 71 - PERDIZES - CEP: 05021-000**

Município: **São Paulo** UF: **SP**

TOMADOR DE SERVIÇOS

Nome/Razão Social: **HOSPITAL PSIQUIÁTRICO ESPÍRITA MAHATMA GANDHI**

CPF/CNPJ: **47.078.019/0001-14** Inscrição Municipal: ----

Endereço: **R Rua Duartina 1311 - Jardim Soto - CEP: 16910-150**

Município: **Catanduva** UF: **SP** E-mail: **cpd@mgandhi.com.br**

INTERMEDIÁRIO DE SERVIÇOS

CPF/CNPJ: ---- Nome/Razão Social: ----

DISCRIMINAÇÃO DOS SERVIÇOS

Cessão de direito de uso, prestação de serviços técnicos e atualizações do sistema IMCONNECT.
Modelo de assinatura com concessão de licença de uso mediante subscrição, com pagamentos mensais.
Configuração conforme Proposta Comercial_DILA_WARELINE -Hospital Espirita Mahatma Gandhi _IM Connect _ Subscrição #1614.Número de Série: IM serial

Esta nota refere-se a Parcela 03 X 36 : Parcela mensal FEVEREIRO/2020
CS-SAM-01 - Serviço de Cobertura de Suporte Mensal .....R$ 1.631,25
Total.....R$ 1.631,25
Valor Bruto da Nota Fiscal: R$ 1.631,25

Vencimento desta Nota Fiscal: 12/03/2020

Dados bancários para Depósito:
Banco Itau: 341
Agência: 0152
Conta Corrente: 69793-4

VALOR TOTAL DO SERVIÇO = R$ 1.631,25

INSS (R$)	IRRF (R$)	CSLL (R$)	COFINS (R$)	PIS/PASEP (R$)
-	24,47	16,31	48,94	10,60

Código do Serviço
02800 - Licenciamento ou cessão de direito de uso de programas de computação, inclusive distribuição.

Valor Total das Deduções (R$)	Base de Cálculo (R$)	Alíquota (%)	Valor do ISS (R$)	Crédito (R$)
0,00	1.631,25	2,90%	47,30	0,00

Município da Prestação do Serviço	Número Inscrição da Obra	Valor Aproximado dos Tributos / Fonte
-	-	-

OUTRAS INFORMAÇÕES

(1) Esta NFS-e foi emitida com respaldo na Lei nº 14.097/2005; (2) Data de vencimento do ISS desta NFS-e: 10/03/2020;

CONFERE COM A ORIGINAL
Hospital Mahatma Gandhi

ORGANIZAÇÃO SOCIAL
HOSPITAL PSIQUIÁTRICO ESPÍRITA MAHATMA GANDHI

RATEIO DO CUSTO ADMINISTRATIVO
DESPESAS DE PESSOAL DA SEDE ADMINISTRATIVA CENTRALIZADA

Despesa:	Núcleo Administrativo Centralizado	**Mês/Ano:**	Fevereiro de 2020
Categoria:			

Nº NF:	NF 4649	**Valor Total R$:**	R$ 1.631,25	**Rateio R$:**	R$ 105,43
Favorecido:	DATA INNOVATIONS LATIN AMERICA LTDA				

RATEIO DA DESPESA ADMINISTRATIVA
Método: Rateio por Unidade de Colaboradores alocados nos Contratos

	Projetos	n.º colaboradores	Gráfico	Rateio por projetos %		R$
n.º 01/2015	CATANDUVA-SP	**149**		7,58%	R$	123,69
n.º 52/2018	CATANDUVA-SP	**403**		20,51%	R$	334,55
n.º 61/2017	BEBEDOURO-SP	**127**		6,46%	R$	105,43
n.º 001/2019	BARRETOS-SP	**90**		4,58%	R$	74,71
n.º 01/2018	ALFREDO CHAVES-ES	**89**		4,53%	R$	73,88
n.º 061/2019	SERRA-ES	**191**		9,72%	R$	158,56
n.º 01/2019 SMS	FLORIANÓPOLIS-SC	**45**		2,29%	R$	37,36
n.º 01/2017	MAFRA-SC	**0**		0,00%	R$	-
n.º 019/2019	VIAMÃO CAPS-RS	**74**		3,77%	R$	61,43
n.º 121/2019	VIAMÃO UBS-RS	**172**		8,75%	R$	142,79
n.º 01/2019	CARAZINHO-RS	**63**		3,21%	R$	52,30
n.º 073/2019	ARAÇATUBA	**349**		17,76%	R$	289,72
n.º 03/2018	CATANDUVA-SP	**91**		4,63%	R$	75,54
n.º 001/SS/2019	NOVO HORIZONTE-SP	**56**		2,85%	R$	46,49
n.º 029/2019	PAULO LOPES-SC	**20**		1,02%	R$	16,60
n.º 01/2019	GUAÍBA-RS	**46**		2,34%	R$	38,19
	TOTAL	**1965**		**100%**	**R$**	**1.631,25**

CONFERE COM A ORIGINAL
Hospital Mahatma Gandhi

IDENTIFICAÇÃO DO EMITENTE

CATANDUVA MAQUINAS P/ESCRITORIO LTDA - ROMAO MAQUINAS

RUA 24 de FEVEREIRO, 74 - CENTRO
15801-180 CATANDUVA - SP
FONE: 3522-6167

DANFE
DOCUMENTO AUXILIAR DA NOTA FISCAL ELETRÔNICA

0-ENTRADA
1-SAÍDA [1]

000.006.543
SÉRIE 1
FOLHA 1/1

CHAVE DE ACESSO
3520 0247 0796 5200 0127 5500 1000 0065 4319 5507 4009

Consulta de autenticidade no portal nacional da NF-e
www.nfe.fazenda.gov.br/portal
ou no site da Sefaz Autorizadora

NATUREZA DA OPERAÇÃO		PROTOCOLO DE AUTORIZAÇÃO DE USO
VENDA DE MERCADORIA		135200115110712 11/02/2020 09:46:46
INSCRIÇÃO ESTADUAL	**INSCRIÇÃO ESTADUAL DO SUBST TRIBUT**	**CNPJ**
260.008.463.112		47.079.652/0001-27

DESTINATÁRIO / REMETENTE

NOME / RAZÃO SOCIAL				CNPJ / CPF	DATA DA EMISSÃO
HOSPITAL PSIQUIATRICO ESPIRITA MAHATMA GANDHI				47.078.019/0001-14	11/02/2020
ENDEREÇO		**BAIRRO / DISTRITO**		**CEP**	**DATA DA SAÍDA**
R. DUARTINA, 1311		VILA SOTO		15810-150	11/02/2020
MUNICÍPIO	**UF**	**FONE / FAX**		**INSCRIÇÃO ESTADUAL**	**HORA DA SAÍDA**
CATANDUVA	SP	3524-9070			09:46:44

CÁLCULO DO IMPOSTO

BASE CÁLC ICMS	VALOR ICMS	BASE CÁLC ICMS ST	VALOR ICMS ST	TOTAL DOS PRODUTOS
0,00	0,00	0,00	0,00	250,00

VALOR FRETE	VALOR SEGURO	VALOR DESCONTO	OUTRAS DESP	VALOR IPI	VALOR APROX TRIB	TOTAL DA NOTA
0,00	0,00	0,00	0,00	0,00	43,90	250,00

TRANSPORTADOR / VOLUMES TRANSPORTADOS

NOME / RAZÃO SOCIAL	FRETE POR CONTA	CÓDIGO ANTT	PLACA DO VEÍC	UF	CNPJ / CPF
VEICULO PROPRIO	0-EMITENTE				

ENDEREÇO	MUNICÍPIO	UF	INSCRIÇÃO ESTADUAL

QUANTIDADE	ESPÉCIE	MARCA	NUMERAÇÃO	PESO BRUTO	PESO LÍQUIDO

DADOS DOS PRODUTOS / SERVIÇOS

CÓDIGO PRODUTO	DESCRIÇÃO DO PRODUTO / SERVIÇO	NCM/SH	CSOSN	CFOP	UNID	QUANT	VALOR UNIT	VALOR TOTAL	B.CÁLC ICMS	VALOR ICMS	ALÍQ. ICMS	V.APROX. TRIBUTOS
0005598	ESTANTE DE ACO C/6 PR 30 2.00MTS CH22/14	94032000	0102	5102	PC	1	250,00	250,00	0,00	0,00		43,90

Venc. 12/03/20

DADOS ADICIONAIS

INFORMAÇÕES COMPLEMENTARES	RESERVADO AO FISCO
LOCAL DE ENTREGA: R. DUARTINA Nr.1311 VILA SOTO 15810-150-CATANDUVA-SP DOCUMENTO EMITIDO POR ME OU EPP - OPTANTE PELO SIMPLESNACIONAL-NAO GERA DIREITO A CREDITO FISCAL DE IPI,ICM E ISS - Percentual Aproximado de Tributos (17,56 %) Fonte: IBPT	

CONFERE COM A ORIGINAL
Hospital Mahatma Gandhi

ORGANIZAÇÃO SOCIAL
HOSPITAL PSIQUIÁTRICO ESPÍRITA MAHATMA GANDHI

RATEIO DO CUSTO ADMINISTRATIVO
DESPESAS DE PESSOAL DA SEDE ADMINISTRATIVA CENTRALIZADA

Despesa:	Núcleo Administrativo Centralizado	**Mês/Ano:**	Fevereiro de 2020
Categoria:			

Nº NF:	NF 6543	**Valor Total R$:**	R$ 250,00	**Rateio R$:**	R$ 16,16
Favorecido:	CATANDUVA MAQUINAS P/ESCRITORIO LTDA				

RATEIO DA DESPESA ADMINISTRATIVA
Método: Rateio por Unidade de Colaboradores alocados nos Contratos

	Projetos	n.º colaboradores	Gráfico	Rateio por projetos %		R$
n.º 01/2015	CATANDUVA-SP	**149**		7,58%	R$	18,96
n.º 52/2018	CATANDUVA-SP	**403**		20,51%	R$	51,27
n.º 61/2017	BEBEDOURO-SP	**127**		6,46%	R$	16,16
n.º 001/2019	BARRETOS-SP	**90**		4,58%	R$	11,45
n.º 01/2018	ALFREDO CHAVES-ES	**89**		4,53%	R$	11,32
n.º 061/2019	SERRA-ES	**191**		9,72%	R$	24,30
n.º 01/2019 SMS	FLORIANÓPOLIS-SC	**45**		2,29%	R$	5,73
n.º 01/2017	MAFRA-SC	**0**		0,00%	R$	-
n.º 019/2019	VIAMÃO CAPS-RS	**74**		3,77%	R$	9,41
n.º 121/2019	VIAMÃO UBS-RS	**172**		8,75%	R$	21,88
n.º 01/2019	CARAZINHO-RS	**63**		3,21%	R$	8,02
n.º 073/2019	ARAÇATUBA	**349**		17,76%	R$	44,40
n.º 03/2018	CATANDUVA-SP	**91**		4,63%	R$	11,58
n.º 001/SS/2019	NOVO HORIZONTE-SP	**56**		2,85%	R$	7,12
n.º 029/2019	PAULO LOPES-SC	**20**		1,02%	R$	2,54
n.º 01/2019	GUAÍBA-RS	**46**		2,34%	R$	5,85
	TOTAL	**1965**		**100%**	**R$**	**250,00**

CONFERE COM A ORIGINAL
Hospital Mahatma Gandhi

BOZOLI ZAMPONI LTDA
AV JOSE NELSON MACHADO - 1379 - VILA CELSO MOUAD
CATANDUVA-SP - 15810185
Tel.: 1735223001

DANFE

DOCUMENTO AUXILIAR DA NOTA FISCAL ELETRÔNICA

1-ENTRADA
2-SAÍDA [2]

Nº 233570
FOLHA 01 de 01
SÉRIE 0

CHAVE DE ACESSO NFE P/ CONSULTA WWW.NFE.FAZENDA.GOV.BR
3520 0203 3257 0800 0100 5500 0000 2335 7010 0233 5787
Consulta de autencidade no portal nacional da NF-e
www.nfe.fazenda.gov.br/portal ou no site da sefaz autorizadora

PROTOCOLO DE AUTORIZAÇÃO: 135200116188581

NATUREZA DA OPERAÇÃO: VENDAS

INSCRIÇÃO ESTADUAL	INSCR.EST.SUBST.TRIB.	CNPJ
260.079.928.117		03.325.708/0001-00

DESTINATÁRIO / REMETENTE

NOME / RAZÃO SOCIAL			CNPJ / CPF	DATA DE EMISSÃO
HOSPITAL PSIQ. ESPIRITA MAHATMA GANDHI			47.078.019/0001-14	11/02/2020
ENDEREÇO	BAIRRO / DISTRITO	CEP		DATA SAÍDA / ENTRADA
R.DUARTINA,1311	JD.SOTO	15810150		11/02/2020
MUNICÍPIO	FONE / FAX	UF	INSCRIÇÃO ESTADUAL	HORA DA SAÍDA
CATANDUVA	35249072	SP		13:47:58

FATURA

Nº DE ORDEM	VENCIMENTO	VALOR
001	12/03/2020	130,00

CÁLCULO DO IMPOSTO

BASE DE CÁLCULO DO ICMS	VALOR DO ICMS	BASE DE CÁLCULO DO ICMS SUBST.	VALOR DO ICMS SUBST.	VALOR TOTAL DOS PRODUTOS
0,00	0,00	0,00	0,00	130,00

VALOR DO FRETE	VALOR DO SEGURO	DESCONTO	OUTRAS DESPESAS ACESSÓRIAS	VALOR DO IPI	VALOR TOTAL DA NOTA
0,00	0,00	0,00	0,00	0,00	130,00

TRANSPORTADOR / VOLUMES TRANSPORTADOS

NOME / RAZÃO SOCIAL	FRETE POR CONTA 1-EMIT 2-DEST 9-sem frete	CÓDIGO ANTT	PLACA DO VEÍCULO	UF	CNPJ / CPF
	[1]				

ENDEREÇO	MUNICÍPIO	UF	INSCRIÇÃO ESTADUAL

QUANTIDADE	ESPÉCIE	MARCA	NÚMERO	PESO BRUTO	PESO LÍQUIDO
1				9,860	9,860

DADOS DO PRODUTO

CÓDIGO	DESCRIÇÃO DOS PRODUTOS / SERVIÇOS	NCM / SH	CST	CFOP	UNID.	QUANTIDADE	VALOR UNITÁRIO	VALOR TOTAL	BC ICMS	V. ICMS	VALOR DO IPI	ALÍQUOTAS ICMS	ALÍQUOTAS IPI
649	CORAL R. M. GELO 3,6L	32091010	060	5405	GL	2,0000	65,0000	130,00	0,00	0,00	0,00	0,00	0,00

CÁLCULO DO ISSQN

INSCRIÇÃO MUNICIPAL	VALOR TOTAL DOS SERVIÇOS	BASE DE CÁLCULO DO ISSQN	VALOR DO ISSQN

DADOS ADICIONAIS

INFORMAÇÕES COMPLEMENTARES
Vend.: 000004 - FABIO
Trib aprox R$: 17,49 Fed, 23,40 Est Fonte: IBPT

RESERVADO AO FISCO

CONFERE COM A ORIGINAL
Hospital Mahatma Gandhi

0000113

ORGANIZAÇÃO SOCIAL
HOSPITAL PSIQUIÁTRICO ESPÍRITA MAHATMA GANDHI

RATEIO DO CUSTO ADMINISTRATIVO
DESPESAS DE PESSOAL DA SEDE ADMINISTRATIVA CENTRALIZADA

Despesa:	Núcleo Administrativo Centralizado	**Mês/Ano:**	Fevereiro de 2020
Categoria:			

Nº NF:	NF 233570	**Valor Total R$:**	R$ 130,00	**Rateio R$:**	R$ 8,40
Favorecido:	BOZOLI ZAMPONI LTDA				

RATEIO DA DESPESA ADMINISTRATIVA
Método: Rateio por Unidade de Colaboradores alocados nos Contratos

	Projetos	n.º colaboradores	Gráfico	Rateio por projetos %		R$
n.º 01/2015	CATANDUVA-SP	**149**		7,58%	R$	9,86
n.º 52/2018	CATANDUVA-SP	**403**		20,51%	R$	26,66
n.º 61/2017	BEBEDOURO-SP	**127**		6,46%	R$	8,40
n.º 001/2019	BARRETOS-SP	**90**		4,58%	R$	5,95
n.º 01/2018	ALFREDO CHAVES-ES	**89**		4,53%	R$	5,89
n.º 061/2019	SERRA-ES	**191**		9,72%	R$	12,64
n.º 01/2019 SMS	FLORIANÓPOLIS-SC	**45**		2,29%	R$	2,98
n.º 01/2017	MAFRA-SC	**0**		0,00%	R$	-
n.º 019/2019	VIAMÃO CAPS-RS	**74**		3,77%	R$	4,90
n.º 121/2019	VIAMÃO UBS-RS	**172**		8,75%	R$	11,38
n.º 01/2019	CARAZINHO-RS	**63**		3,21%	R$	4,17
n.º 073/2019	ARAÇATUBA	**349**		17,76%	R$	23,09
n.º 03/2018	CATANDUVA-SP	**91**		4,63%	R$	6,02
n.º 001/SS/2019	NOVO HORIZONTE-SP	**56**		2,85%	R$	3,70
n.º 029/2019	PAULO LOPES-SC	**20**		1,02%	R$	1,32
n.º 01/2019	GUAÍBA-RS	**46**		2,34%	R$	3,04
	TOTAL	**1965**		**100%**	**R$**	**130,00**

CONFERE COM A ORIGINAL
Hospital Mahatma Gandhi

JONAS CENTURION BASSI & CIA LTDA - EPP

RUA OLINDA, 333
CENTRO
15800-310 - Catanduva - SP
(17) 3523-6220

BrasilPrint SOLUÇÕES EM TI

DANFE
Documento Auxiliar da Nota Fiscal Eletrônica

0-ENTRADA
1-SAÍDA [1]

Nº 7926 - S1 - FL 1/1

CONTROLE DO FISCO

Chave de acesso
3520 0207 9802 4400 0127 5500 1000 0079 2616 8421 0195

Consulta de autenticidade no portal nacional da NFe
www.nfe.fazenda.gov.br/portal

PROTOCOLO DE AUTORIZAÇÃO DE USO
135200119932415 - 12/02/2020 13:07:18-03:00

NATUREZA DA OPERAÇÃO		
VENDA		
INSCRIÇÃO ESTADUAL	INSCRIÇÃO ESTADUAL ST	CNPJ
260158828119		07.980.244/0001-27

DESTINATÁRIO / REMETENTE

NOME / RAZÃO SOCIAL			CNPJ / CPF	DATA DA EMISSÃO
HOSPITAL PSIQUIATRICO MAHATMA GANDHI			47.078.019/0001-14	12/02/2020
ENDEREÇO		BAIRRO / DISTRITO	CEP	DATA DA SAÍDA
RUA DUARTINA 1311		JARDIM SOTO	15810-150	
MUNICÍPIO	FONE / FAX	UF	INSCRIÇÃO ESTADUAL	HORA DA SAÍDA
CATANDUVA	1735249070	SP		

FATURA

Crediário 12/03/2020 R$ 420,00

CÁLCULO DO IMPOSTO

BASE DE CÁLCULO DO ICMS	VALOR DO ICMS	BASE DE CÁLCULO DO ICMS ST	VALOR DO ICMS ST	VALOR TOTAL DOS PRODUTOS
0,00	0,00	0,00	0,00	420,00

VALOR DO FRETE	VALOR DO SEGURO	DESCONTO	OUTRAS DESPESAS ACESSÓRIAS	VALOR DO IPI	VALOR TOTAL DA NOTA
0,00	0,00	0,00	0,00	0,00	420,00

TRANSPORTADOR / VOLUMES TRANSPORTADOS

RAZÃO SOCIAL	FRETE POR CONTA	PLACA DO VEÍCULO	UF	CNPJ / CPF
	9 - Sem frete			
ENDEREÇO	MUNICÍPIO	UF	INSCRIÇÃO ESTADUAL	

QUANTIDADE	ESPÉCIE	MARCA	NUMERAÇÃO	PESO BRUTO	PESO LÍQUIDO
6					

DADOS DO PRODUTO / SERVIÇO

CÓDIGO	DESCRIÇÃO DO PRODUTO / SERVIÇO	NCM/SH	CST	CFOP	UN	QTD	VALOR UNITÁRIO	VALOR TOTAL	VALOR DESC	BC ICMS	BC ICMS ST	VALOR ICMS	VALOR ICMS ST	VALOR IPI	ALÍQ ICMS	ALÍQ IPI
6875	HD SSD 240GB HYUNDAI SAPPHIRE SATA 3	84717012	0500	5405	UN	1	245,00	245,00	0,00	0,00	0,00	0,00	0,00	0,00	0,00	0,00
4797	SUPORTE P/CPU COM RODINHA MASTICMOL PC310 R RETO	39263000	0500	5405	UN	5	35,00	175,00	0,00	0,00	0,00	0,00	0,00	0,00	0,00	0,00

CÁLCULO DO ISSQN

INSCRIÇÃO MUNICIPAL	VALOR TOTAL DOS SERVIÇOS	BASE DE CÁLCULO DO ISSQN	VALOR DO ISSQN

CÁLCULO DO DIFAL

Valor ICMS UF do Remetente	Valor ICMS UF de Destino	Valor FCP UF Destino
0,00	0,00	0,00

DADOS ADICIONAIS

INFORMAÇÕES COMPLEMENTARES
Documento emitido por ME ou EPP optante Simples Nacional conforme lei complementar nro 123/2006
Valor Aproximado dos Tributos R$ 33,32 Federal, 29,40 Estadual e 0,00 Municipal Fonte: IBPT 6A098E

RESERVADO AO FISCO

12/03

www.fwi.com.br

CONFERE COM A ORIGINAL
Hospital Mahatma Gandhi

ORGANIZAÇÃO SOCIAL
HOSPITAL PSIQUIÁTRICO ESPÍRITA MAHATMA GANDHI

RATEIO DO CUSTO ADMINISTRATIVO
DESPESAS DE PESSOAL DA SEDE ADMINISTRATIVA CENTRALIZADA

Despesa:	Núcleo Administrativo Centralizado	**Mês/Ano:**	Fevereiro de 2020
Categoria:			

Nº NF:	NF 7926	**Valor Total R$:**	R$ 420,00	**Rateio R$:**	R$ 27,15
Favorecido:	JONAS CENTURION BASSI & CIA LTDA - EPP				

RATEIO DA DESPESA ADMINISTRATIVA

Método: Rateio por Unidade de Colaboradores alocados nos Contratos

	Projetos	n.º colaboradores	Gráfico	Rateio por projetos %	R$
n.º 01/2015	CATANDUVA-SP	**149**		7,58%	R$ 31,85
n.º 52/2018	CATANDUVA-SP	**403**		20,51%	R$ 86,14
n.º 61/2017	BEBEDOURO-SP	**127**		6,46%	R$ 27,15
n.º 001/2019	BARRETOS-SP	**90**		4,58%	R$ 19,24
n.º 01/2018	ALFREDO CHAVES-ES	**89**		4,53%	R$ 19,02
n.º 061/2019	SERRA-ES	**191**		9,72%	R$ 40,82
n.º 01/2019 SMS	FLORIANÓPOLIS-SC	**45**		2,29%	R$ 9,62
n.º 01/2017	MAFRA-SC	**0**		0,00%	R$ -
n.º 019/2019	VIAMÃO CAPS-RS	**74**		3,77%	R$ 15,82
n.º 121/2019	VIAMÃO UBS-RS	**172**		8,75%	R$ 36,76
n.º 01/2019	CARAZINHO-RS	**63**		3,21%	R$ 13,47
n.º 073/2019	ARAÇATUBA	**349**		17,76%	R$ 74,60
n.º 03/2018	CATANDUVA-SP	**91**		4,63%	R$ 19,45
n.º 001/SS/2019	NOVO HORIZONTE-SP	**56**		2,85%	R$ 11,97
n.º 029/2019	PAULO LOPES-SC	**20**		1,02%	R$ 4,27
n.º 01/2019	GUAÍBA-RS	**46**		2,34%	R$ 9,83
	TOTAL	**1965**		**100%**	**R$ 420,00**

CONFERE COM A ORIGINAL
Hospital Mahatma Gandhi

RATEIOS UPA BEBEDOURO - NOTAS VENCIMENTO DE 01 A 12/03				valor nota	RATEIO
RT DANCONI LTDA ME	OUTROS MATERIAIS DE CONSUMO	ESPESAS PREDIA	MATERIAIS	130,00	R$ 8,40
DORELAR UTIL. DOM DO LA LTDA	OUTROS MATERIAIS DE CONSUMO	ESAS OPERACIO	COPA/COZINHA	60,00	R$ 3,88
COFEVAR IND. E COM. DE FERROS	OUTROS SERVIÇOS DE TERCEIROS	ESPESAS PREDIA	SERVIÇOS DE REFORMAS E MANUTENÇÃO	327,60	R$ 21,17
COFEVAR IND. E COM. DE FERROS	OUTROS SERVIÇOS DE TERCEIROS	ESPESAS PREDIA	SERVIÇOS DE REFORMAS E MANUTENÇÃO	344,50	R$ 22,27
COFEVAR IND. E COM. DE FERROS	OUTROS SERVIÇOS DE TERCEIROS	ESPESAS PREDIA	SERVIÇOS DE REFORMAS E MANUTENÇÃO	86,35	R$ 5,58
CASA DOS CONTRUTORES MAT. CONTRUCAO LTDA	LOCAÇÕES DIVERSAS	ESPESAS PREDIA	LOCAÇÕES	90,00	R$ 5,82
BASICAL MATERIAIS PARA CONTRUCAO LTDA	OUTROS SERVIÇOS DE TERCEIROS	ESPESAS PREDIA	SERVIÇOS DE REFORMAS E MANUTENÇÃO	205,00	R$ 13,25
CASSEVERINI COMERCIO DE MANGUEIRAS E FERRAMENTAS EIRELI	OUTROS SERVIÇOS DE TERCEIROS	ESPESAS PREDIA	SERVIÇOS DE REFORMAS E MANUTENÇÃO	74,00	R$ 4,78
DALTO PAPELARIA E LIVRARIA LTDA - EPP	OUTROS MATERIAIS DE CONSUMO	ESAS DE ESCRIT	MATERIAIS	182,88	R$ 11,82
ODYN COMUNICACAO EIRELI	OUTROS SERVIÇOS DE TERCEIROS	ESAS DE ESCRIT	PRESTADORES DE SERVIÇOS	2.000,00	129,26
BOZOLI ZAMPONI LTDA	OUTROS MATERIAIS DE CONSUMO	ESPESAS PREDIA	MATERIAL DE REFORMAS E CONSERTO	682,00	R$ 44,08
AMS COMERCIO DE FERRAGENS LTDA ME	OUTROS MATERIAIS DE CONSUMO	ESPESAS PREDIA	MATERIAL DE REFORMAS E CONSERTO	70,00	R$ 4,52
AMS COMERCIO DE FERRAGENS LTDA ME	OUTROS MATERIAIS DE CONSUMO	ESPESAS PREDIA	MATERIAL DE REFORMAS E CONSERTO	114,00	R$ 7,37
COMERCIAL INSTALADORA ELETRICA REVOLTINI LTDA - ME	OUTROS MATERIAIS DE CONSUMO	SAS DE INFORM	MATERIAL DE INFORMÁTICA	237,00	R$ 15,32
CATANDUVA MAQUINAS P/ESCRITORIO LTDA	OUTROS MATERIAIS DE CONSUMO	ESAS DE ESCRIT	MÓVEIS	326,00	R$ 21,07
TRIDA - ELETRONICA COMERCIAL LTDA ME	OUTROS MATERIAIS DE CONSUMO	SAS DE INFORM	MATERIAL DE INFORMÁTICA	180,00	R$ 11,63
AMS COMERCIO DE FERRAGENS LTDA ME	OUTROS MATERIAIS DE CONSUMO	ESPESAS PREDIA	MATERIAL DE REFORMAS E CONSERTO	17,00	R$ 1,10
CASA DOS CONTRUTORES MAT. CONTRUCAO LTDA	OUTROS MATERIAIS DE CONSUMO	ESPESAS PREDIA	MATERIAL DE REFORMAS E CONSERTO	59,00	R$ 3,81
AVANT CATANDUVA INFORMATICA - EIRELI - EPP	OUTROS SERVIÇOS DE TERCEIROS	ESAS DE ESCRIT	IMPRESSÕES E GRÁFICAS	1.079,11	R$ 69,74
AVANT CATANDUVA INFORMATICA - EIRELI - EPP	OUTROS SERVIÇOS DE TERCEIROS	ESAS DE ESCRIT	IMPRESSÕES E GRÁFICAS	1.000,00	R$ 64,63
AVANT CATANDUVA INFORMATICA - EIRELI - EPP	OUTROS SERVIÇOS DE TERCEIROS	ESAS DE ESCRIT	IMPRESSÕES E GRÁFICAS	413,42	R$ 26,72
AVANT CATANDUVA INFORMATICA - EIRELI - EPP	OUTROS SERVIÇOS DE TERCEIROS	ESAS DE ESCRIT	IMPRESSÕES E GRÁFICAS	438,66	R$ 28,35
AVANT CATANDUVA INFORMATICA - EIRELI - EPP	OUTROS SERVIÇOS DE TERCEIROS	ESAS DE ESCRIT	IMPRESSÕES E GRÁFICAS	595,32	R$ 38,48
AVANT CATANDUVA INFORMATICA - EIRELI - EPP	OUTROS MATERIAIS DE CONSUMO	SAS DE INFORM	MATERIAL DE INFORMÁTICA	80,00	R$ 5,17
TEMPO TELEFONIA LTDA	OUTROS SERVIÇOS DE TERCEIROS	ESPESAS PREDIA	SERVIÇOS DE TERCEIROS (MANUTENÇÃO)	896,40	R$ 57,94
AMS COMERCIO DE FERRAGENS LTDA ME	OUTROS MATERIAIS DE CONSUMO	ESPESAS PREDIA	MATERIAIS	130,00	R$ 8,40
DALTO PAPELARIA E LIVRARIA LTDA - EPP	OUTROS MATERIAIS DE CONSUMO	ESAS DE ESCRIT	MATERIAIS	111,98	R$ 7,24
COMAFER ACAMENTOS E FERRAGENS LTDA	OUTROS MATERIAIS DE CONSUMO	ESPESAS PREDIA	MATERIAIS	58,00	R$ 3,75
AMS COMERCIO DE FERRAGENS LTDA ME	OUTROS MATERIAIS DE CONSUMO	ESPESAS PREDIA	MATERIAIS	12,00	R$ 0,78
CASA DOS CONTRUTORES MAT. CONTRUCAO LTDA	OUTROS MATERIAIS DE CONSUMO	ESPESAS PREDIA	MATERIAIS	167,36	R$ 10,82
CASA DOS CONTRUTORES MAT. CONTRUCAO LTDA	OUTROS MATERIAIS DE CONSUMO	ESPESAS PREDIA	MATERIAIS	108,00	R$ 6,98
ELETRICA ARAUJO CATANDUVA LTDA	OUTROS MATERIAIS DE CONSUMO	ESPESAS PREDIA	MATERIAIS	87,40	R$ 5,65
LIVRARIA E PAPELARIA OLAVO BILAC LTDA - EPP	OUTROS MATERIAIS DE CONSUMO	ESAS DE ESCRIT	MATERIAIS	14,56	R$ 0,94
LIVRARIA E PAPELARIA OLAVO BILAC LTDA - EPP	OUTROS MATERIAIS DE CONSUMO	ESAS DE ESCRIT	MATERIAIS	29,12	R$ 1,88
HORUS BUSINESS LTDA	OUTROS SERVIÇOS DE TERCEIROS	ADORES DE SER	ADMINISTRATIVO	4.568,62	R$ 295,27
COMERCIAL INSTALADORA ELETRICA REVOLTINI LTDA - ME	OUTROS MATERIAIS DE CONSUMO	ESPESAS PREDIA	MATERIAIS	186,00	R$ 12,02
RICARDO DEZUANI - ME	OUTROS MATERIAIS DE CONSUMO	ESAS DE ESCRIT	MATERIAIS	255,00	R$ 16,48
TRIDA - ELETRONICA COMERCIAL LTDA ME	OUTROS MATERIAIS DE CONSUMO	SAS DE INFORM	MATERIAL DE INFORMÁTICA	12,00	R$ 0,78
CARLOS ALBERTO GONZALES	OUTROS MATERIAIS DE CONSUMO	SAS DE INFORM	MATERIAL DE INFORMÁTICA	70,00	R$ 4,52
DATA INNOVATIONS LATIN AMERICA LTDA	OUTROS SERVIÇOS DE TERCEIROS	SAS DE INFORM	SISTEMAS (SOFTWARE)	1.631,25	R$ 105,43
CATANDUVA MAQUINAS P/ESCRITORIO LTDA	OUTROS MATERIAIS DE CONSUMO	ESAS DE ESCRIT	MÓVEIS	250,00	R$ 16,16
BOZOLI ZAMPONI LTDA	OUTROS MATERIAIS DE CONSUMO	ESPESAS PREDIA	MATERIAIS	130,00	R$ 8,40
JONAS CENTURION BASSI & CIA LTDA - EPP	OUTROS MATERIAIS DE CONSUMO	SAS DE INFORM	MATERIAL DE INFORMÁTICA	420,00	R$ 27,15
TOTAL					**R$ 1.158,78**

CONFERE COM A ORIGINAL
Hospital Mahatma Gandhi

CAIXA

Autorização de transferência entre contas da CAIXA - TEV

Via Internet Banking CAIXA

Emitente:	HOSPITAL PSIQ ESP MAHATMA GANDHI
Conta origem:	2967 / 003 / 00001845-5
Conta destino:	2967 / 003 / 00001474-3

Nome destinatário:	HOSPITAL PSIQ ESP MAHATMA GANDHI
Valor:	R$ 1.158,78
Identificação da operação:	RATEIO NFS DIVERSAS

Data de débito:	12/03/2020
Data/hora da operação:	12/03/2020 15:20:31

Código da operação: 12653391

SAC CAIXA: 0800 726 0101
Pessoas com deficiência auditiva: 0800 726 2492
Ouvidoria: 0800 725 7474
Help Desk CAIXA: 0800 726 0104

CONFERE COM A ORIGINAL
Hospital Mahatma Gandhi

0001/03570/063000000-/Rescisão Normal

TERMO DE RESCISÃO DO CONTRATO DE TRABALHO

IDENTIFICAÇÃO DO EMPREGADOR

01 CNPJ / CEI	02 Razão Social / Nome			
47.078.019/0001-14	HOSPITAL PSIQUIATRICO ESPIRITA MAHATMA GANDHI			
03 Endereço (logradouro, nº, andar, apartamento)				04 Bairro
Rua: DUARTINA, 1311				VILA SOTO
05 Município	06 UF	07 CEP	08 CNAE	09 CNPJ/CEI Tomador/Obra
Catanduva	SP	15810-150	8610101	

IDENTIFICAÇÃO DO TRABALHADOR

10 PIS / PASEP	11 Nome				
20394611998	RAFAELA CAROLINA ALVES BAPTISTA				
12 Endereço (logradouro, nº, andar, apartamento)					13 Bairro
Rua: PROFESSOR JOAO LEITE DE CAMARGO, 267					VILA MAJ C
14 Município	15 UF	16 CEP	17 CTPS (nº, série, UF)		18 CPF
Bebedouro	SP	14702-012	0053901.00279-SP		386.879.468-99
19 Data de Nascimento	20 Nome da Mãe				
22/05/1991	SANDRA REGINA ALVES				

DADOS DO CONTRATO

21 Tipo de Contrato				
CONTRATO DE TRABALHO POR PRAZO INDETERMINADO				
22 Causa do Afastamento				
DESPEDIDA SEM JUSTA CAUSA, PELO EMPREGADOR				
23 Remuneração Mês Ant.	24 Data de Admissão	25 Data do Aviso Prévio	26 Data do Afastamento	27 Cód. Afastamento
1.351,44	16/02/2018	03/03/2020	03/03/2020	SJ2
28 Pensão Alim. (%) TRCT	29 Pensão Alim. (%) FGTS		30 Categoria do Trabalhador	
0.00	0.00		01 - Empregado	
31 Código Sindical	32 CNPJ e Nome da Entidade Sindical Laboral			
999.000.000.00000-3	37.115.367/0035-00 - Ministério do Trabalho e Emprego MTE			

DISCRIMINAÇÃO DAS VERBAS RESCISÓRIAS

VERBAS RESCISÓRIAS

Rubrica	Valor	Rubrica	Valor	Rubrica	Valor
50 Saldo de 1/dias (Líquido De 2/faltas E Dsr)	37,16	51 Comissões		52 Gratificação	
53 Adic. de Insalubridade 20%	23,67	54 Adic. de Periculosidade __%		55 Adic. Noturno 0 Hora(s) A 20%	
56..1 Horas-Extras 8,55 Hora(s) 100%	110,49	57 Gorjetas		58 Descanso Semanal Remunerado (dsr)	21,25
59 Reflexo do 'DSR' sobre Salário Variável		60 Multa Art. 477,§ 8º/CLT		61 Multa Art. 479/CLT	1.351,44
62 Salário Família		63 13º Salário Proporcional 2/12 Avos	230,80	64.1 13º Salário Exercício __/12 Avos	
65 Férias Proporc 1/12 avos	115,39	66..1 Férias Venc.Per. Aquis. 16/02/2019 À 15/02/2020	1.107,84	68 Terço Constituc. de Férias	446,20
69 Aviso-Prévio Indenizado 36/dias	1.661,75	70 13º Salário (Aviso Prévio Indenizado)	115,39	71 Férias (Aviso Prévio Indenizado)	115,39
95..1 Outras Verbas - Vale Transporte	16,99				
		99 Ajuste do Saldo Devedor		TOTAL BRUTO	5.353,76

DEDUÇÕES

Desconto	Valor	Desconto	Valor	Desconto	Valor
100 Pensão Alimentícia		101 Adiantamento Salarial		102 Adiantamento 13º Salário	
103 Aviso Prévio Indenizado 0/dias		112.1 Previdência Social	14,44	112.2 Prev Social 13º Salário	17,31
114.1 IRRF		114.2 IRRF sobre 13º Salário		115.1 Outros Descontos - Faltas Atrasos Em Dias	74,32
				TOTAL DEDUÇÕES	31,75
				VALOR LÍQUIDO	5.322,01

CONFERE COM A ORIGINAL
Hospital Mahatma Gandhi

0000119

CAIXA

ESPELHO DO RETORNO N° : 000187
DATA DO MOVIMENTO : 12/03/2020
CONVENENTE : HOSPITAL PSIQUIATRICO ESPIRITA

Data : 13/03/2020
Pag. : 0001

CONFERE COM A ORIGINAL
Hospital Mahatma Gandhi

No. Agend.	Data Venc.	Valor Agend.	Valor Pago	Nome Terceiro	Ocorrência
Tipo de Serviço : SALARIO AMPLIACAO DE BASE					
Forma de Pag. : CREDITO EM CONTA					
000491	12/03/2020	5.322,01	5.322,01	RAFAELA CAROLINA ALVES BAPTIST	Crédito ou Débito Efetivado !!!!!
000492	12/03/2020	3.021,18	3.021,18	ANGELA MARIA DE ANDRADE	Crédito ou Débito Efetivado !!!!!
000493	12/03/2020	3.704,08	3.704,08	JESSICA RIBEIRO DE CAMARGO	Crédito ou Débito Efetivado !!!!!
000494	12/03/2020	1.846,02	1.846,02	SIMONE MARIA DO NASCIMENTO DOS	Crédito ou Débito Efetivado !!!!!
000495	12/03/2020	1.872,86	1.872,86	FRANCISCA MOTA DA SILVA	Crédito ou Débito Efetivado !!!!!
000496	12/03/2020	2.740,13	2.740,13	ANANDA ANANIAS FRANCA	Crédito ou Débito Efetivado !!!!!
000497	12/03/2020	992,02	992,02	ANA PAULA FREITAS VAROTE	Crédito ou Débito Efetivado !!!!!

0001 / 07114

AVISO DE FÉRIAS

LOCAL e DATA: Catanduva 16 de Fevereiro de 2020

EMPREGADOR: HOSPITAL PSIQUIATRICO ESPIRITA MAHATMA GANDHI / CNPJ: 47.078.019/0001-14

NOTIFICAÇÃO

NOME DO EMPREGADO:		CTPS Nº/Série:
ANGELA MARIA DE ANDRADE		00016160.00083-SP
Nº REGISTRO	**FUNÇÃO**	**R/H**
07114	FARMACEUTICO	063000000

TERMOS

Pelo presente comunicamos-lhe, nos termos da legislação em vigor, a concessão de férias de acordo com o demonstrativo abaixo:

PERÍODOS

DE AQUISIÇÃO:	09 de Janeiro de 2019	a	08 de Janeiro de 2020
DE GOZO:	16 de Março de 2020	a	14 de Abril de 2020

RETORNO AO TRABALHO: 15 de Abril de 2020

A remuneração correspondente as férias e, se for o caso, ao abono pecuniário e ao adiantamento do décimo terceiro salário, será paga no dia 13 de Março de 2020.

Solicitamos apresentar a sua carteira de trabalho e previdência social ao departamento de pessoal para as anotações necessárias.

HOSPITAL PSIQUIATRICO ESPIRITA MAHATMA G

ANGELA MARIA DE ANDRADE

NOTA

O aviso de férias será participado por escrito, pela empresa, com antecedência mínima de 30 dias.

CONFERE COM A ORIGINAL
Hospital Mahatma Gandhi

0001 / 07114

RECIBO DE FÉRIAS

EMPREGADOR: HOSPITAL PSIQUIATRICO ESPIRITA MAHATMA GANDHI/ CNPJ: 47.078.019/0001-14

NOTIFICAÇÃO

NOME DO EMPREGADO	CTPS Nº/Série
ANGELA MARIA DE ANDRADE	00016160.00083-SP

Nº REGISTRO	FUNÇÃO	R/H
07114	FARMACEUTICO	063000000

PERÍODOS

DE AQUISIÇÃO:	09 de Janeiro de 2019	a	08 de Janeiro de 2020
DE GOZO:	16 de Março de 2020	a	14 de Abril de 2020

CÁLCULO DA REMUNERAÇÃO BASE PARA PAGAMENTO DE FÉRIAS

FALTAS	SALÁRIO CONTRATUAL	DATA ADMISSÃO	REMUNERAÇÃO BASE FÉRIAS
000	2.294,09	09/01/2019	2.735,68

DEMONSTRATIVO

PROVENTOS		DESCONTOS		
VALOR DA REMUNERAÇÃO	2.735,68	INSS	14,00	510,65
VALOR ADICIONAL 1/3 FÉRIAS	911,89	IMPOSTO DE RENDA	15,00	115,74

EVENTOS ADICIONAIS

PROVENTOS	DESCONTOS

TOTAL

TOTAL DE PROVENTOS	TOTAL DE DESCONTOS	LÍQUIDO A RECEBER
3.647,57	626,39	**3.021,18**

VALOR POR EXTENSO

*TRES MIL VINTE E HUM REAIS E DEZOITO CENTAVOS**********

Recebi da Empresa HOSPITAL PSIQUIATRICO ESPIRITA MAHATMA GANDHI , a importância líquida de R$ 3.021,18 , conforme demonstrativo acima, referente as férias.

Local e Data Catanduva 13 de Março de 2020

_____

ANGELA MARIA DE ANDRADE

OBS: O recibo de férias deverá ser quitado pela empresa pelo menos 2 (dois) dias antes do período de gozo de férias.

CONFERE COM A ORIGINAL
Hospital Mahatma Gandhi

CAIXA

ESPELHO DO RETORNO N° : 000187
DATA DO MOVIMENTO : 12/03/2020
CONVENENTE : HOSPITAL PSIQUIATRICO ESPIRITA

Data : 13/03/2020
Pag. : 0001

No. Agend.	Data Venc.	Valor Agend.	Valor Pago	Nome Terceiro	Ocorrência
Tipo de Serviço : SALARIO AMPLIACAO DE BASE					
Forma de Pag. : CREDITO EM CONTA					
000491	12/03/2020	5.322,01	5.322,01	RAFAELA CAROLINA ALVES BAPTIST	Crédito ou Débito Efetivado !!!!!
000492	12/03/2020	3.021,18	3.021,18	ANGELA MARIA DE ANDRADE	Crédito ou Débito Efetivado !!!!!
000493	12/03/2020	3.704,08	3.704,08	JESSICA RIBEIRO DE CAMARGO	Crédito ou Débito Efetivado !!!!!
000494	12/03/2020	1.846,02	1.846,02	SIMONE MARIA DO NASCIMENTO DOS	Crédito ou Débito Efetivado !!!!!
000495	12/03/2020	1.872,86	1.872,86	FRANCISCA MOTA DA SILVA	Crédito ou Débito Efetivado !!!!!
000496	12/03/2020	2.740,13	2.740,13	ANANDA ANANIAS FRANCA	Crédito ou Débito Efetivado !!!!!
000497	12/03/2020	992,02	992,02	ANA PAULA FREITAS VAROTE	Crédito ou Débito Efetivado !!!!!

CONFERE COM A ORIGINAL
Hospital Mahatma Gandhi

0001 / 02835

AVISO DE FÉRIAS

LOCAL e DATA: Catanduva 17 de Fevereiro de 2020

EMPREGADOR: HOSPITAL PSIQUIATRICO ESPIRITA MAHATMA GANDHI / CNPJ: 47.078.019/0001-14

NOTIFICAÇÃO

NOME DO EMPREGADO:		CTPS Nº/Série:
JESSICA RIBEIRO DE CAMARGO		0023110.00391-SP
Nº REGISTRO	**FUNÇÃO**	**R/H**
02835	ENFERMEIRO	063000000

TERMOS

Pelo presente comunicamos-lhe, nos termos da legislação em vigor, a concessão de férias de acordo com o demonstrativo abaixo:

PERÍODOS

DE AQUISIÇÃO:	21 de Dezembro de 2018	a	20 de Dezembro de 2019
DE GOZO:	17 de Março de 2020	a	15 de Abril de 2020

RETORNO AO TRABALHO: 16 de Abril de 2020

A remuneração correspondente as férias e, se for o caso, ao abono pecuniário e ao adiantamento do décimo terceiro salário, será paga no dia 13 de Março de 2020.

Solicitamos apresentar a sua carteira de trabalho e previdência social ao departamento de pessoal para as anotações necessárias.

HOSPITAL PSIQUIATRICO ESPIRITA MAHATMA G

JESSICA RIBEIRO DE CAMARGO

NOTA

O aviso de férias será participado por escrito, pela empresa, com antecedência mínima de 30 dias.

CONFERE COM A ORIGINAL
Hospital Mahatma Gandhi

0001 / 02835

RECIBO DE FÉRIAS

EMPREGADOR: HOSPITAL PSIQUIATRICO ESPIRITA MAHATMA GANDHI/ CNPJ: 47.078.019/0001-14

NOTIFICAÇÃO

NOME DO EMPREGADO	CTPS Nº/Série
JESSICA RIBEIRO DE CAMARGO	0023110.00391-SP

Nº REGISTRO	FUNÇÃO	R/H
02835	ENFERMEIRO	063000000

PERÍODOS

DE AQUISIÇÃO:	21 de Dezembro de 2018	a	20 de Dezembro de 2019
DE GOZO:	17 de Março de 2020	a	15 de Abril de 2020

CÁLCULO DA REMUNERAÇÃO BASE PARA PAGAMENTO DE FÉRIAS

FALTAS	SALÁRIO CONTRATUAL	DATA ADMISSÃO	REMUNERAÇÃO BASE FÉRIAS
000	3.012,71	21/12/2017	3.452,30

DEMONSTRATIVO

PROVENTOS		DESCONTOS		
VALOR DA REMUNERAÇÃO	3.452,30	INSS	14,00	644,42
VALOR ADICIONAL 1/3 FÉRIAS	1.150,77	IMPOSTO DE RENDA	22,50	254,57

EVENTOS ADICIONAIS

PROVENTOS	DESCONTOS

TOTAL

TOTAL DE PROVENTOS	TOTAL DE DESCONTOS	LÍQUIDO A RECEBER
4.603,07	898,99	**3.704,08**

VALOR POR EXTENSO

*TRES MIL SETECENTOS E QUATRO REAIS E OITO CENTAVOS**********

Recebi da Empresa HOSPITAL PSIQUIATRICO ESPIRITA MAHATMA GANDHI , a importância líquida de R$ 3.704,08 , conforme demonstrativo acima, referente as férias.

Local e Data Catanduva 13 de Março de 2020

_____

JESSICA RIBEIRO DE CAMARGO

OBS: O recibo de férias deverá ser quitado pela empresa pelo menos 2 (dois) dias antes do período de gozo de férias.

CONFERE COM A ORIGINAL
Hospital Mahatma Gandhi

CAIXA

ESPELHO DO RETORNO N° : 000187
DATA DO MOVIMENTO : 12/03/2020
CONVENENTE : HOSPITAL PSIQUIATRICO ESPIRITA

Data : 13/03/2020
Pag. : 0001

CONFERE COM A ORIGINAL
Hospital Mahatma Gandhi

Tipo de Serviço : SALARIO AMPLIACAO DE BASE
Forma de Pag. : CREDITO EM CONTA

No. Agend.	Data Venc.	Valor Agend.	Valor Pago	Nome Terceiro	Ocorrência
000491	12/03/2020	5.322,01	5.322,01	RAFAELA CAROLINA ALVES BAPTIST	Crédito ou Débito Efetivado !!!!!
000492	12/03/2020	3.021,18	3.021,18	ANGELA MARIA DE ANDRADE	Crédito ou Débito Efetivado !!!!!
000493	12/03/2020	3.704,08	3.704,08	JESSICA RIBEIRO DE CAMARGO	Crédito ou Débito Efetivado !!!!!
000494	12/03/2020	1.846,02	1.846,02	SIMONE MARIA DO NASCIMENTO DOS	Crédito ou Débito Efetivado !!!!!
000495	12/03/2020	1.872,86	1.872,86	FRANCISCA MOTA DA SILVA	Crédito ou Débito Efetivado !!!!!
000496	12/03/2020	2.740,13	2.740,13	ANANDA ANANIAS FRANCA	Crédito ou Débito Efetivado !!!!!
000497	12/03/2020	992,02	992,02	ANA PAULA FREITAS VAROTE	Crédito ou Débito Efetivado !!!!!

0001 / 03582

AVISO DE FÉRIAS

LOCAL e DATA: Catanduva 16 de Fevereiro de 2020

EMPREGADOR: HOSPITAL PSIQUIATRICO ESPIRITA MAHATMA GANDHI / CNPJ: 47.078.019/0001-14

NOTIFICAÇÃO

NOME DO EMPREGADO:		CTPS Nº/Série:
SIMONE MARIA DO NASCIMENTO DOS SANTOS		00041060.00212-SP
Nº REGISTRO	**FUNÇÃO**	**R/H**
03582	TECNICO ENFERMAGEM	063000000

TERMOS

Pelo presente comunicamos-lhe, nos termos da legislação em vigor, a concessão de férias de acordo com o demonstrativo abaixo:

PERÍODOS

DE AQUISIÇÃO:	09 de Fevereiro de 2019	a	08 de Fevereiro de 2020
DE GOZO:	16 de Março de 2020	a	14 de Abril de 2020

RETORNO AO TRABALHO: 15 de Abril de 2020

A remuneração correspondente as férias e, se for o caso, ao abono pecuniário e ao adiantamento do décimo terceiro salário, será paga no dia 13 de Março de 2020.

Solicitamos apresentar a sua carteira de trabalho e previdência social ao departamento de pessoal para as anotações necessárias.

HOSPITAL PSIQUIATRICO ESPIRITA MAHATMA G

SIMONE MARIA DO NASCIMENTO DOS SANTOS

NOTA

O aviso de férias será participado por escrito, pela empresa, com antecedência mínima de 30 dias.

CONFERE COM A ORIGINAL
Hospital Mahatma Gandhi

0001 / 03582

RECIBO DE FÉRIAS

EMPREGADOR: HOSPITAL PSIQUIATRICO ESPIRITA MAHATMA GANDHI/ CNPJ: 47.078.019/0001-14

NOTIFICAÇÃO

NOME DO EMPREGADO	CTPS Nº/Série
SIMONE MARIA DO NASCIMENTO DOS SANTOS	00041060.00212-SP

Nº REGISTRO	FUNÇÃO	R/H
03582	TECNICO ENFERMAGEM	063000000

PERÍODOS

DE AQUISIÇÃO:	09 de Fevereiro de 2019	a	08 de Fevereiro de 2020
DE GOZO:	16 de Março de 2020	a	14 de Abril de 2020

CÁLCULO DA REMUNERAÇÃO BASE PARA PAGAMENTO DE FÉRIAS

FALTAS	SALÁRIO CONTRATUAL	DATA ADMISSÃO	REMUNERAÇÃO BASE FÉRIAS
000	1.114,77	09/02/2018	1.521,44

DEMONSTRATIVO

PROVENTOS		DESCONTOS		
VALOR DA REMUNERAÇÃO	1.521,44	INSS	9,00	182,57
VALOR ADICIONAL 1/3 FÉRIAS	507,15	IMPOSTO DE RENDA	0,00	0,00

EVENTOS ADICIONAIS

PROVENTOS	DESCONTOS

TOTAL

TOTAL DE PROVENTOS	TOTAL DE DESCONTOS	LÍQUIDO A RECEBER
2.028,59	182,57	**1.846,02**

VALOR POR EXTENSO

*HUM MIL OITOCENTOS E QUARENTA E SEIS REAIS E DOIS CENTAVOS**********

Recebi da Empresa HOSPITAL PSIQUIATRICO ESPIRITA MAHATMA GANDHI , a importância líquida de R$ 1.846,02 , conforme demonstrativo acima, referente as férias.

Local e Data Catanduva 13 de Março de 2020

_____

SIMONE MARIA DO NASCIMENTO DOS SANTOS

OBS: O recibo de férias deverá ser quitado pela empresa pelo menos 2 (dois) dias antes do período de gozo de férias.

CONFERE COM A ORIGINAL
Hospital Mahatma Gandhi

CAIXA

ESPELHO DO RETORNO Nº : 000187
DATA DO MOVIMENTO : 12/03/2020
CONVENENTE : HOSPITAL PSIQUIATRICO ESPIRITA

Data : 13/03/2020
Pag. : 0001

No. Agend.	Data Venc.	Valor Agend.	Valor Pago	Nome Terceiro	Ocorrência
Tipo de Serviço : SALARIO AMPLIACAO DE BASE					
Forma de Pag. : CREDITO EM CONTA					
000491	12/03/2020	5.322,01	5.322,01	RAFAELA CAROLINA ALVES BAPTIST	Crédito ou Débito Efetivado !!!!!
000492	12/03/2020	3.021,18	3.021,18	ANGELA MARIA DE ANDRADE	Crédito ou Débito Efetivado !!!!!
000493	12/03/2020	3.704,08	3.704,08	JESSICA RIBEIRO DE CAMARGO	Crédito ou Débito Efetivado !!!!!
000494	12/03/2020	1.846,02	1.846,02	SIMONE MARIA DO NASCIMENTO DOS	Crédito ou Débito Efetivado !!!!!
000495	12/03/2020	1.872,86	1.872,86	FRANCISCA MOTA DA SILVA	Crédito ou Débito Efetivado !!!!!
000496	12/03/2020	2.740,13	2.740,13	ANANDA ANANIAS FRANCA	Crédito ou Débito Efetivado !!!!!
000497	12/03/2020	992,02	992,02	ANA PAULA FREITAS VAROTE	Crédito ou Débito Efetivado !!!!!

CONFERE COM A ORIGINAL
Hospital Mahatma Gandhi

0001 / 06803

AVISO DE FÉRIAS

LOCAL e DATA: Catanduva 17 de Fevereiro de 2020

EMPREGADOR: HOSPITAL PSIQUIATRICO ESPIRITA MAHATMA GANDHI / CNPJ: 47.078.019/0001-14

NOTIFICAÇÃO

NOME DO EMPREGADO:		CTPS Nº/Série:
FRANCISCA MOTA DA SILVA		0000216.04279-SP
Nº REGISTRO	**FUNÇÃO**	**R/H**
06803	AUXILIAR SERV GERAIS	063000000

TERMOS

Pelo presente comunicamos-lhe, nos termos da legislação em vigor, a concessão de férias de acordo com o demonstrativo abaixo:

PERÍODOS

DE AQUISIÇÃO:	14 de Novembro de 2018	a	13 de Novembro de 2019
DE GOZO:	17 de Março de 2020	a	15 de Abril de 2020

RETORNO AO TRABALHO: 16 de Abril de 2020

A remuneração correspondente as férias e, se for o caso, ao abono pecuniário e ao adiantamento do décimo terceiro salário, será paga no dia 13 de Março de 2020.

Solicitamos apresentar a sua carteira de trabalho e previdência social ao departamento de pessoal para as anotações necessárias.

HOSPITAL PSIQUIATRICO ESPIRITA MAHATMA G

FRANCISCA MOTA DA SILVA

NOTA

O aviso de férias será participado por escrito, pela empresa, com antecedência mínima de 30 dias.

CONFERE COM A ORIGINAL
Hospital Mahatma Gandhi

0001 / 06803

RECIBO DE FÉRIAS

EMPREGADOR: HOSPITAL PSIQUIATRICO ESPIRITA MAHATMA GANDHI/ CNPJ: 47.078.019/0001-14

NOTIFICAÇÃO

NOME DO EMPREGADO	CTPS Nº/Série
FRANCISCA MOTA DA SILVA	0000216.04279-SP

Nº REGISTRO	FUNÇÃO	R/H
06803	AUXILIAR SERV GERAIS	063000000

PERÍODOS

DE AQUISIÇÃO:	14 de Novembro de 2018	a	13 de Novembro de 2019
DE GOZO:	17 de Março de 2020	a	15 de Abril de 2020

CÁLCULO DA REMUNERAÇÃO BASE PARA PAGAMENTO DE FÉRIAS

FALTAS	SALÁRIO CONTRATUAL	DATA ADMISSÃO	REMUNERAÇÃO BASE FÉRIAS
000	1.039,00	14/11/2018	1.596,18

DEMONSTRATIVO

PROVENTOS		DESCONTOS	
VALOR DA REMUNERAÇÃO	1.596,18	INSS 12,00	255,38
VALOR ADICIONAL 1/3 FÉRIAS	532,06	IMPOSTO DE RENDA 0,00	0,00

EVENTOS ADICIONAIS

PROVENTOS	DESCONTOS

TOTAL

TOTAL DE PROVENTOS	TOTAL DE DESCONTOS	LÍQUIDO A RECEBER
2.128,24	255,38	**1.872,86**

VALOR POR EXTENSO

*HUM MIL OITOCENTOS E SETENTA E DOIS REAIS E OITENTA E SEIS CENTAVOS**********

Recebi da Empresa HOSPITAL PSIQUIATRICO ESPIRITA MAHATMA GANDHI , a importância líquida de R$ 1.872,86 , conforme demonstrativo acima, referente as férias.

Local e Data Catanduva 13 de Março de 2020

_____

FRANCISCA MOTA DA SILVA

OBS: O recibo de férias deverá ser quitado pela empresa pelo menos 2 (dois) dias antes do período de gozo de férias.

CONFERE COM A ORIGINAL
Hospital Mahatma Gandhi

CAIXA

ESPELHO DO RETORNO Nº : 000187
DATA DO MOVIMENTO : 12/03/2020
CONVENENTE : HOSPITAL PSIQUIATRICO ESPIRITA

Data : 13/03/2020
Pag. : 0001

CONFERE COM A ORIGINAL
Hospital Mahatma Gandhi

No. Agend.	Data Venc.	Valor Agend.	Valor Pago	Nome Terceiro	Ocorrência
Tipo de Serviço : SALARIO AMPLIACAO DE BASE					
Forma de Pag. : CREDITO EM CONTA					
000491	12/03/2020	5.322,01	5.322,01	RAFAELA CAROLINA ALVES BAPTIST	Crédito ou Débito Efetivado !!!!!
000492	12/03/2020	3.021,18	3.021,18	ANGELA MARIA DE ANDRADE	Crédito ou Débito Efetivado !!!!!
000493	12/03/2020	3.704,08	3.704,08	JESSICA RIBEIRO DE CAMARGO	Crédito ou Débito Efetivado !!!!!
000494	12/03/2020	1.846,02	1.846,02	SIMONE MARIA DO NASCIMENTO DOS	Crédito ou Débito Efetivado !!!!!
000495	12/03/2020	1.872,86	1.872,86	FRANCISCA MOTA DA SILVA	Crédito ou Débito Efetivado !!!!!
000496	12/03/2020	2.740,13	2.740,13	ANANDA ANANIAS FRANCA	Crédito ou Débito Efetivado !!!!!
000497	12/03/2020	992,02	992,02	ANA PAULA FREITAS VAROTE	Crédito ou Débito Efetivado !!!!!

RECIBO DE PAGAMENTO DE SALÁRIO MENSAL

Competência: 02/2020

Empresa: 0001 HOSPITAL PSIQUIATRICO ESPIRITA MAHATMA GANDHI
Rua DUARTINA , 1311
Catanduva SP 15810-150 CNPJ: 47.078.019/0001-14

Divisão R.H.: 063.000.000

Função: ENFERMEIRO

Nº Reg.	Chapa	Nome
06676		**ANANDA ANANIAS FRANÇA**

Cód.	Descrição	Referência	Vencimentos	Descontos
001	SALÁRIO NORMAL	26,00	2.611,02	
004	DESCANSO SEMANAL REMUNERADO(A)		5,02	
011	ADICIONAL DE INSALUBRIDADE	20,00	205,11	
015	FÉRIAS		350,85	
017	ADICIONAL 1/3 DE FÉRIAS		116,95	
157	VALE ALIMENTAÇÃO		80,00	
195	VALE TRANSPORTE		170,00	
209	ADICIONAL NOTURNO 30%	6,00	30,13	
101	I.N.S.S.	11,00		313,63
102	I.N.S.S. SOBRE FÉRIAS			51,46
115	FÉRIAS			386,28
190	I.R.R.F.	7,50		47,52
192	I.R.R.F. SOBRE FÉRIAS RETIDO			30,06

RESUMO DO SALÁRIO	Salário Base	Sal. Contribuição	Total de Vencimentos	Total de Descontos
	3.012,71	3.319,08	3.569,08	828,95

Base Cál. F.G.T.S	F.G.T.S do Mês	Base Cál. I.R.	LÍQUIDO A RECEBER
3.319,08	265,52	2.537,65	**2.740,13**

Modelo Fixo Gráfico - 2 Vias

1º via/Funcionário

RECIBO DE PAGAMENTO DE SALÁRIO MENSAL

Competência: 02/2020

Empresa: 0001 HOSPITAL PSIQUIATRICO ESPIRITA MAHATMA GANDHI
Rua DUARTINA , 1311
Catanduva SP 15810-150 CNPJ: 47.078.019/0001-14

Divisão R.H.: 063.000.000

Função: ENFERMEIRO

Nº Reg.	Chapa	Nome
06676		**ANANDA ANANIAS FRANÇA**

Cód.	Descrição	Referência	Vencimentos	Descontos
001	SALÁRIO NORMAL	26,00	2.611,02	
004	DESCANSO SEMANAL REMUNERADO(A)		5,02	
011	ADICIONAL DE INSALUBRIDADE	20,00	205,11	
015	FÉRIAS		350,85	
017	ADICIONAL 1/3 DE FÉRIAS		116,95	
157	VALE ALIMENTAÇÃO		80,00	
195	VALE TRANSPORTE		170,00	
209	ADICIONAL NOTURNO 30%	6,00	30,13	
101	I.N.S.S.	11,00		313,63
102	I.N.S.S. SOBRE FÉRIAS			51,46
115	FÉRIAS			386,28
190	I.R.R.F.	7,50		47,52
192	I.R.R.F. SOBRE FÉRIAS RETIDO			30,06

RESUMO DO SALÁRIO	Salário Base	Sal. Contribuição	Total de Vencimentos	Total de Descontos
	3.012,71	3.319,08	3.569,08	828,95

Base Cál. F.G.T.S	F.G.T.S do Mês	Base Cál. I.R.	LÍQUIDO A RECEBER
3.319,08	265,52	2.537,65	**2.740,13**

DECLARO TER RECEBIDO A IMPORTÂNCIA LÍQUIDA DISCRIMINADA NESTE RECIBO

DATA

ASSINATURA DO FUNCIONARIO

Modelo Fixo Gráfico - 2 Vias

2º via/Empregador

CONFERE COM A ORIGINAL
Hospital Mahatma Gandhi

CONFERE COM A ORIGINAL
Hospital Mahatma Gandhi

CAIXA

ESPELHO DO RETORNO N° : 000187
DATA DO MOVIMENTO : 12/03/2020
CONVENENTE : HOSPITAL PSIQUIATRICO ESPIRITA

Tipo de Serviço : SALARIO AMPLIACAO DE BASE
Forma de Pag. : CREDITO EM CONTA

No. Agend.	Data Venc.	Valor Agend.	Valor Pago	Nome Terceiro	Ocorrência
000491	12/03/2020	5.322,01	5.322,01	RAFAELA CAROLINA ALVES BAPTIST	Crédito ou Débito Efetivado !!!!!
000492	12/03/2020	3.021,18	3.021,18	ANGELA MARIA DE ANDRADE	Crédito ou Débito Efetivado !!!!!
000493	12/03/2020	3.704,08	3.704,08	JESSICA RIBEIRO DE CAMARGO	Crédito ou Débito Efetivado !!!!!
000494	12/03/2020	1.846,02	1.846,02	SIMONE MARIA DO NASCIMENTO DOS	Crédito ou Débito Efetivado !!!!!
000495	12/03/2020	1.872,86	1.872,86	FRANCISCA MOTA DA SILVA	Crédito ou Débito Efetivado !!!!!
000496	12/03/2020	2.740,13	2.740,13	ANANDA ANANIAS FRANCA	Crédito ou Débito Efetivado !!!!!
000497	12/03/2020	992,02	992,02	ANA PAULA FREITAS VAROTE	Crédito ou Débito Efetivado !!!!!

RECIBO DE PAGAMENTO DE SALÁRIO MENSAL

Competência: 02/2020

Empresa: 0001 HOSPITAL PSIQUIATRICO ESPIRITA MAHATMA GANDHI
Rua DUARTINA , 1311
Catanduva SP 15810-150 CNPJ: 47.078.019/0001-14

Divisão R.H.: 063.000.000

Função: TECNICO DE ENFERMAGE

Nº Reg.	Chapa	Nome
06808		**ANA PAULA FREITAS VAROTE**

Cód.	Descrição	Referência	Vencimentos	Descontos
001	SALÁRIO NORMAL	17,00	631,70	
004	DESCANSO SEMANAL REMUNERADO(A)		21,37	
011	ADICIONAL DE INSALUBRIDADE	20,00	134,11	
015	FÉRIAS		615,43	
017	ADICIONAL 1/3 DE FÉRIAS		205,14	
157	VALE ALIMENTAÇÃO		45,33	
195	VALE TRANSPORTE		96,33	
209	ADICIONAL NOTURNO 30%	69,00	128,20	
101	I.N.S.S.	8,00		65,02
102	I.N.S.S. SOBRE FÉRIAS			73,85
115	FÉRIAS			746,72

RESUMO DO SALÁRIO	Salário Base	Sal. Contribuição	Total de Vencimentos	Total de Descontos
	1.114,77	1.735,95	1.877,61	885,59

Base Cál. F.G.T.S	F.G.T.S do Mês	Base Cál. I.R.	LÍQUIDO A RECEBER
1.735,95	138,87	850,36	**992,02**

Modelo Fixo Gráfico - 2 Vias — 1º via/Funcionário

RECIBO DE PAGAMENTO DE SALÁRIO MENSAL

Competência: 02/2020

Empresa: 0001 HOSPITAL PSIQUIATRICO ESPIRITA MAHATMA GANDHI
Rua DUARTINA , 1311
Catanduva SP 15810-150 CNPJ: 47.078.019/0001-14

Divisão R.H.: 063.000.000

Função: TECNICO DE ENFERMAGE

Nº Reg.	Chapa	Nome
06808		**ANA PAULA FREITAS VAROTE**

Cód.	Descrição	Referência	Vencimentos	Descontos
001	SALÁRIO NORMAL	17,00	631,70	
004	DESCANSO SEMANAL REMUNERADO(A)		21,37	
011	ADICIONAL DE INSALUBRIDADE	20,00	134,11	
015	FÉRIAS		615,43	
017	ADICIONAL 1/3 DE FÉRIAS		205,14	
157	VALE ALIMENTAÇÃO		45,33	
195	VALE TRANSPORTE		96,33	
209	ADICIONAL NOTURNO 30%	69,00	128,20	
101	I.N.S.S.	8,00		65,02
102	I.N.S.S. SOBRE FÉRIAS			73,85
115	FÉRIAS			746,72

RESUMO DO SALÁRIO	Salário Base	Sal. Contribuição	Total de Vencimentos	Total de Descontos
	1.114,77	1.735,95	1.877,61	885,59

Base Cál. F.G.T.S	F.G.T.S do Mês	Base Cál. I.R.	LÍQUIDO A RECEBER
1.735,95	138,87	850,36	**992,02**

DECLARO TER RECEBIDO A IMPORTÂNCIA LÍQUIDA DISCRIMINADA NESTE RECIBO

DATA _____ ASSINATURA DO FUNCIONARIO _____

Modelo Fixo Gráfico - 2 Vias — 2º via/Empregador

CONFERE COM A ORIGINAL
Hospital Mahatma Gandhi

CAIXA

ESPELHO DO RETORNO Nº : 000187
DATA DO MOVIMENTO : 12/03/2020
CONVENENTE : HOSPITAL PSIQUIATRICO ESPIRITA

Data : 13/03/2020
Pag. : 0001

CONFERE COM A ORIGINAL
Hospital Mahatma Gandhi

No. Agend.	Data Venc.	Valor Agend.	Valor Pago	Nome Terceiro	Ocorrência
Tipo de Serviço : SALARIO AMPLIACAO DE BASE					
Forma de Pag. : CREDITO EM CONTA					
000491	12/03/2020	5.322,01	5.322,01	RAFAELA CAROLINA ALVES BAPTIST	Crédito ou Débito Efetivado !!!!!
000492	12/03/2020	3.021,18	3.021,18	ANGELA MARIA DE ANDRADE	Crédito ou Débito Efetivado !!!!!
000493	12/03/2020	3.704,08	3.704,08	JESSICA RIBEIRO DE CAMARGO	Crédito ou Débito Efetivado !!!!!
000494	12/03/2020	1.846,02	1.846,02	SIMONE MARIA DO NASCIMENTO DOS	Crédito ou Débito Efetivado !!!!!
000495	12/03/2020	1.872,86	1.872,86	FRANCISCA MOTA DA SILVA	Crédito ou Débito Efetivado !!!!!
000496	12/03/2020	2.740,13	2.740,13	ANANDA ANANIAS FRANCA	Crédito ou Débito Efetivado !!!!!
000497	12/03/2020	992,02	992,02	ANA PAULA FREITAS VAROTE	Crédito ou Débito Efetivado !!!!!

10/03/2020	123533	ENVIO TED	933,30 D	474.464,70 C
10/03/2020	343017	FOL PAGTO	234.540,29 D	239.924,41 C
11/03/2020	147220	ENVIO TED	2.612,50 D	237.311,91 C
11/03/2020	111242	TEV MESM T	27.467,05 D	209.844,86 C
12/03/2020	245014	PAG BOLETO	62,20 D	209.782,66 C
12/03/2020	245330	PAG BOLETO	725,79 D	209.056,87 C
12/03/2020	133333	ENVIO TED	18,00 D	209.038,87 C
12/03/2020	133545	ENVIO TED	4.886,75 D	204.152,12 C
12/03/2020	133800	ENVIO TED	17.000,00 D	187.152,12 C
12/03/2020	134022	ENVIO TED	2.817,54 D	184.334,58 C
12/03/2020	121124	ENVIO TEV	1.323,70 D	183.010,88 C
12/03/2020	121124	TEV MESM T	297,30 D	182.713,58 C
12/03/2020	121125	TEV MESM T	136,62 D	182.576,96 C
12/03/2020	121529	TEV MESM T	1.158,78 D	181.418,18 C
12/03/2020	310018	FOL PAGTO	15.766,15 D	165.652,03 C
12/03/2020	310018	FOL PAGTO	3.732,15 D	161.919,88 C
12/03/2020	343017	DEB TARIFA	99,96 D	161.819,92 C
13/03/2020	346616	PG PREFEIT	75,95 D	161.743,97 C
13/03/2020	518056	DEB P FGTS	1.606,95 D	160.137,02 C
13/03/2020	529020	PAG BOLETO	43,08 D	160.093,94 C
13/03/2020	529468	PAG BOLETO	37,37 D	160.056,57 C
13/03/2020	529736	PAG BOLETO	1.812,95 D	158.243,62 C
13/03/2020	529974	PAG BOLETO	2.935,24 D	155.308,38 C
13/03/2020	530327	PAG BOLETO	2.454,60 D	152.853,78 C
13/03/2020	530560	PAG BOLETO	99,90 D	152.753,88 C
13/03/2020	530843	PAG BOLETO	260,00 D	152.493,88 C
13/03/2020	531103	PAG BOLETO	3.395,00 D	149.098,88 C
13/03/2020	532511	PAG BOLETO	1.841,02 D	147.257,86 C
13/03/2020	164231	ENVIO TED	1.235,00 D	146.022,86 C
13/03/2020	164422	ENVIO TED	5.500,00 D	140.522,86 C
13/03/2020	164600	ENVIO TED	8.000,00 D	132.522,86 C
13/03/2020	165777	ENVIO TED	1.300,00 D	131.222,86 C
13/03/2020	131341	ENVIO TEV	7.280,00 D	123.942,86 C
13/03/2020	131341	ENVIO TEV	7.350,00 D	116.592,86 C
13/03/2020	131342	ENVIO TEV	7.200,00 D	109.392,86 C
13/03/2020	131343	ENVIO TEV	7.300,00 D	102.092,86 C
13/03/2020	131550	TEV MESM T	5.618,43 D	96.474,43 C
16/03/2020	177557	ENVIO TED	1.163,00 D	95.311,43 C
16/03/2020	161159	TEV MESM T	2.780,15 D	92.531,28 C

CONFERE COM
A ORIGINAL
Hospital Mahatma Gandhi



Prefeitura Municipal de Bebedouro
Departamento de Arrecadação e Tributos

Praça José Stamato Sobrinho - Num: 45
Centro - BEBEDOURO - SP
Telefone: (17) 3345-9100 - FAX: (17) 3345-9173
nfeissqn@bebedouro.sp.gov.br

VIA DO CONTRIBUINTE

Contribuinte HOSPITAL PSIQUIÁTRICO ESPIRITA MAHATMA GANDHI CNPJ 47.078.019/0001-14 I.M. Ref. 02 / 2020

Lista de Serviços Tomados

Prestador(es)	Dedução	Alíquota	Base de Cálculo	ISSQN devido
24.411.980/0001-83 - NAVEGUEBR TELECOMUNICACOES LTDA - Serviço: 01.07		2,17	3.500,00	75,95

Vencimento	Guia Número	Valor ISS
20/03/2020	20660000000019346	75,95

Instruções
Senhor Caixa:

Até o vencimento pagar em Bancos Conveniados (BANCO MERCANTIL, BANCO DO BRASIL, CAIXA ECONÔMICA FEDERAL, SANTANDER) e correspondentes bancários (CORREIOS E CASAS LOTÉRICAS).

Após o vencimento gerar uma nova GUIA no sistema NF-e para pagamento.

(-) Descontos
(+) Valor da Correção
(+) Juros
(+) Multa

Não receber após: 20/03/2020 (=) Valor a pagar: 75,95

81640000000 5 | 75950504202 9 | 00320206600 1 | 00000019346 6

Autenticação Mecânica





Prefeitura Municipal de Bebedouro
Departamento de Arrecadação e Tributos

Praça José Stamato Sobrinho - Num: 45
Centro - BEBEDOURO - SP
Telefone: (17) 3345-9100 - FAX: (17) 3345-9173
nfeissqn@bebedouro.sp.gov.br

VIA DO BANCO

Contribuinte HOSPITAL PSIQUIÁTRICO ESPIRITA MAHATMA GANDHI CNPJ 47.078.019/0001-14 I.M. Ref. 02 / 2020

Vencimento	Guia Número	Valor ISS
20/03/2020	20660000000019346	75,95

Instruções
Senhor Caixa:

Até o vencimento pagar em Bancos Conveniados (BANCO MERCANTIL, BANCO DO BRASIL, CAIXA ECONÔMICA FEDERAL, SANTANDER) e correspondentes bancários (CORREIOS E CASAS LOTÉRICAS).

Após o vencimento gerar uma nova GUIA no sistema NF-e para pagamento.

(-) Descontos
(+) Valor da Correção
(+) Juros
(+) Multa

Não receber após: 20/03/2020 (=) Valor a pagar: 75,95

81640000000 5 | 75950504202 9 | 00320206600 1 | 00000019346 6

Autenticação Mecânica



CONFERE COM A ORIGINAL
Hospital Mahatma Gandhi

0000138

DANFSE - Documento Auxiliar da Nota Fiscal de Serviço Eletrônica

NAVEGUEBR TELECOMUNICACOES LTDA
RUA 13 DE MAIO, 271 - SALA 74
CEP: 15800-010 - Bairro: CENTRO
Município: Catanduva - SP
E-mail: marcelogarbin@icloud.com
Fone: (17) 99747-7575

CNPJ / CPF	Inscrição Estadual	Inscrição Municipal
24.411.980/0001-83	260.193.010.119	39890

Número da NFS-e	
202000000000043	
Data do Serviço	Código Verificador
03/02/2020	ac8f53663

MUNICIPIO DE CATANDUVA/SP
Secretaria Municipal de Finanças
Fone: (17) 3531-9100 - nfse.catanduva.sp.gov.br/NFSe.Portal

Dt. de Emissão	Exigibilidade ISS	Tributado no Município
03/02/2020	Exigivel	Catanduva/SP

TOMADOR DO SERVIÇO

Nome / Razão Social: HOSPITAL PSIQUIATRICO ESPIRITA MAHATMA GANDHI
Endereço: RUA DUARTINA,1311
Cidade: Catanduva | UF: SP | Fone: (17) 3524-9070 | CEP: 15810-150
Bairro: JD SOTO
CNPJ / CPF: 47.078.019/0001-14 | Inscrição Municipal: 3660 | Inscrição Estadual:
E-mail: contabilidade@mgandhi.com.br

Município de Prestação do Serviço

Bebedouro/SP

INTERMEDIÁRIO DO SERVIÇO

Nome / Razão Social: ***** | CNPJ / CPF: ***** | Inscrição Municipal: *****
E-mail: | Fone: | Cidade: *****

DESCRIÇÃO DOS SERVIÇOS	VALOR TOTAL	ALIQ.	VALOR IMPOSTO	RETIDO
Serviços de assessoria na area de TI conforme contrato firmado e relatório de serviços enviado. Mensalidade referente a 01/01/2020 até 31/01/2020. Vencimento em 15/02/2020 Pagamento através de boleto bancário enviado pelo parceiro BB Trust com vencimento em 15/02/2020. Aliquota Efetiva: 2,1700000000%.	3.500,00	2,17	75,95	Sim

Código do Serviço: 01.07 - Suporte técnico em informática, inclusive instalação, configuração e manutenção de programas de computação e bancos de dados.
Código NBS: *********

CIDE	COFINS	COFINS Importação	ICMS	IOF	IPI	PIS/PASEP	PIS/PASEP Importação
0,00	0,00	0,00	0,00	0,00	0,00	0,00	0,00

Base Cálculo ISSQN Próprio	Valor do ISSQN Próprio	Base Cálculo ISSQN Retido	Valor do ISSQN Retido	Valor Total do ISSQN	Valor Dedução/Descontos
0,00	0,00	3.500,00	75,95	0,00	0,00

Valor Total da NFS-e	3.500,00	Valor Líquido da NFS-e	3.395,00

Informações Adicionais

NOTA EMITIDA POR ME OU EPP OPTANTE PELO SIMPLES NACIONAL
NÃO GERA DIREITO A CRÉDITO FISCAL DE IPI
Lei 12741/2012: Mun: R$94,50; Est: R$0,00; Fed: R$470,75; Total Aprox: R$565,25. Fonte: IBPT.
Deduções: Desconto Condicionado R$ 29,05;

Consulta realizada em 03/02/2020 às 09:47:21.
Para consultar a autenticidade acesse: nfse.catanduva.sp.gov.br/NFSe.Portal

202000000000043ac8f536632441198000183

Recebi(emos) de	202000000000043 Número da NFS-e	Número de Controle do Município
NAVEGUEBR TELECOMUNICACOES LTDA	Competência 03/02/2020	
os serviços constantes da Nota Fiscal Eletrônica indicada ao lado.	NFS-e ac8f53663	
/ /		

Consulta realizada em 03/02/2020 às 09:47:21.
Para consultar a autenticidade acesse: nfse.catanduva.sp.gov.br/NFSe.Portal

CONFERE COM A ORIGINAL
Hospital Mahatma Gandhi

0000139

CAIXA

Autorização de pagamento com código de barras

Via Internet Banking CAIXA

Nome:	HOSPITAL PSIQ ESP MAHATMA GANDHI
Conta de débito:	2967 / 003 / 00001845-5

Representação numérica do código de barras:

816400000005 759505042029 003202066001 000000193466

Convênio:	PM DE BEBEDOURO-SP
Valor:	75,95
Data de vencimento:	13/03/2020
Identificação da operação:	PG ISS NF 43 NAVEGUEBR

Data de débito:	13/03/2020
Data/hora da operação:	13/03/2020 11:43:00

SAC CAIXA: 0800 726 0101
Pessoas com deficiência auditiva: 0800 726 2492
Ouvidoria: 0800 725 7474
Help Desk CAIXA: 0800 726 0104

CONFERE COM A ORIGINAL
Hospital Mahatma Gandhi

FGTS
FUNDO DE GARANTIA DO TEMPO DE SERVIÇO

GRRF - Guia de Recolhimento Rescisório do FGTS

Gerada em 13/03/2020 09:59:15

Versão do Aplicativo: 3.3.14 - 24/11/2017

01 - Razão social/Nome	02 - CNPJ/CEI
HOSPITAL PSIQUIATRICO ESPIRITA MAHATMA G	47.078.019/0001-14

03 - Endereço (logradouro, nº, andar, apartamento)	04 - Contato/DDD/telefone	05 - CEP
RUA DUARTINA 1311	17-35249070	15.810-150

06 - Bairro/distrito	07 - Município	08 - UF	09 - FPAS	10 - Simples	14 - Qtde Trabalhadores
VILA SOTO	CATANDUVA	SP	639	5	1

11- Identificador

07303576470780192

12- Total a Recolher

1.606,95

13- Data de Validade = 13/03/2020

Atenção: não receber após Validade

Código de Barras

858400000167 069502392026 003130730356 764707801924

Autenticação mecânica

Via Empresa

FGTS
FUNDO DE GARANTIA DO TEMPO DE SERVIÇO

GRRF - Guia de Recolhimento Rescisório do FGTS

Gerada em 13/03/2020 09:59:15

Versão do Aplicativo: 3.3.14 - 24/11/2017

01 - Razão social/Nome	02 - CNPJ/CEI
HOSPITAL PSIQUIATRICO ESPIRITA MAHATMA G	47.078.019/0001-14

03 - Endereço (logradouro, nº, andar, apartamento)	04 - Contato/DDD/telefone	05 - CEP
RUA DUARTINA 1311	17-35249070	15.810-150

06 - Bairro/Distrito	07 - Município	08 - UF	09 - FPAS	10 - Simples	14 - Qtde Trabalhadores
VILA SOTO	CATANDUVA	SP	639	5	1

11- Identificador

07303576470780192

12- Total a Recolher

1.606,95

13- Data de Validade = 13/03/2020

Atenção: não receber após Validade

Código de Barras

858400000167 069502392026 003130730356 764707801924

Autenticação mecânica



Via Banco

CONFERE COM A ORIGINAL
Hospital Mahatma Gandhi

FGTS
FUNDO DE GARANTIA DO TEMPO DE SERVIÇO

Demonstrativo do Trabalhador de Recolhimento FGTS Rescisório

Identificador: 07303576470780192

Versão do Aplicativo: 3.3.14 - 24/11/2017

Dados do Empregador

Razão Social: HOSPITAL PSIQUIATRICO ESPIRITA MAHATMA G

CNPJ/CEI: 47.078.019/0001-14

Endereço

Logradouro: RUA DUARTINA 1311

Bairro: VILA SOTO

Cidade: CATANDUVA

UF: SP

CEP: 15.810-150

FPAS: 639

Simples: 5

CNAE: 8610101

CNPJ/CEI Tomador de serviço:

Dados do Trabalhador

Nome: RAFAELA CAROLINA ALVES BAPTISTA

PIS/PASEP: 20394611998

Admissão: 16/02/2018

Categoria: 01

Data Nascimento: 22/05/1991

Data Opcão: 16/02/2018

CTPS: 0053901/00279

Movimentação: 03/03/2020 - I1

Aviso Prévio: 2

Dissídio/Acordo:

Informações Financeiras

	Mês Anterior a Rescisão	Mês Rescisão	Aviso Prévio Indenizado	Multa Rescisória
Remuneração/Saldo	1.351,44	423,37	1.777,14	3.292,17
Depósito	108,11	33,86	142,17	1.316,86
JAM	0,00	0,00	0,00	0,00
Encargos	5,95	0,00	0,00	0,00
Contrib.Social	0,00	0,00	0,00	0,00

Valor Trabalhador: 1.601,00

Valor Devido pela Empresa: 1.606,95

Cabe ao trabalhador os valores de Depósito e JAM

CONFERE COM A ORIGINAL
Hospital Mahatma Gandhi

CONECTIVIDADE SOCIAL

Protocolo de Envio de Arquivos

Prezado cliente HOSPITAL PSIQUIATRICO ESPIRITA MAHATMA GANDHI:47078019000114 ,

Seu arquivo RAFAELAALVES.zip foi armazenado na Caixa Econômica Federal em 13/03/2020 às 09:55:19.

O número do Protocolo de Envio deste arquivo é:
C3E2D840D9D1D7F84040404040404040D79CC44112BC5044.

Este protocolo é sua garantia de que o arquivo foi devidamente recebido e armazenado para processamento pela Caixa Econômica Federal.
Havendo ocorrências impeditivas no processamento do arquivo, será enviada uma nota explicativa para a sua caixa postal no Conectividade Social contendo a(s) ocorrência(s) encontrada(s) e as ações necessárias para a solução.

Informações Complementares:

Transmissor:	HOSPITAL PSIQUIATRICO ESPIRITA MAHATMA GANDHI:47078019000114
Inscrição Transmissor:	47.078.019/0001-14
Responsável:	HOSPITAL PSIQUIATRICO ESPIRITA MAHATMA G
Inscrição Responsável:	47.078.019/0001-14
NRA:	20200313095603000000000017032
Base de Processamento:	BU - Catanduva

Atenção: Este Protocolo de Envio de Arquivos não garante a legitimidade do conteúdo das informações.

CONFERE COM A ORIGINAL
Hospital Mahatma Gandhi

CAIXA

Autorização de pagamento de FGTS
Via Internet Banking Caixa

Nome:	HOSPITAL PSIQ ESP MAHATMA GANDHI
Conta de débito:	2967 / 003 / 00001845-5

Representação numérica do código de barras:

858400000167 069502392026 003130730356 764707801924

Identificador:	07303576470780192
Cód. convênio:	0239
Data de validade:	13/03/2020

Valor recolhido:	1.606,95

Identificação da operação:	GRRF RAFAELA CAROLINA

Data / hora:	13/03/2020
Data de Débito:	13/03/2020

Código da operação: 38048816

ATENCÃO: Esta operação só será realizada após a assinatura dos demais representantes da conta, desde que dentro do horário limite estabelecido, e já se encontra disponível na opção "Pendentes", do item "Contas da Empresa - Consulta Transações".

SAC CAIXA: 0800 726 0101
Pessoas com deficiência auditiva: 0800 726 2492
Ouvidoria: 0800 725 7474
Help Desk CAIXA: 0800 726 0104

CONFERE COM A ORIGINAL
Hospital Mahatma Gandhi

SANTANDER ||033-7||

Vencimento	Agência/Cod. Beneficiário	Nosso Número	Parcela	(=) Valor Documento
19/03/2020	0001/1983686519	82 9000165745 5	4	43,08
(-) Descontos	(-) Outras Deduções	(+) Mora/Multa	(+) Outros Acrescimos	(=) Valor Cobrado

RUA DOUTOR GERALDO CAMPOS MOREIRA, 110 CEP: 04571-020 SAO PAULO-SP CNPJ: CNPJ: 61.550.141/0001-72

Autenticação Mecânica

Apólice: 9182001065 Emissão: 1 Produto: 91013 Parcela: 4 Proposta: 36284472 36284472

FERNANDO ANTONIO MIOTTO - CPF: 202.799.078-00
RUA DUARTINA, 1311
15810150 JD SOTO - CATANDUVA SP

SANTANDER ||033-7|| **03399.83686 65182.900012 65745.501018 1 81990000004308**

Local de Pagamento
PAGÁVEL EM QUALQUER BANCO ATÉ O VENCIMENTO

Vencimento: **19/03/2020**

Beneficiário: RUA DOUTOR GERALDO CAMPOS MOREIRA, 110 CEP: 04571-020 SAO PAULO-SP CNPJ: CNPJ: 61.550.141/0001-72

Agência/CódigoBeneficiário: 0001/1983686519

Data do Documento	No. do documento	Espécie Doc	Aceite	Data Processamento
03/01/2020	82-91013-A-9182001065/1/4	REC	N	03/01/2020

Uso do Banco	Carteira	Moeda	Quantidade	Valor
	101	R$	6	

Nosso Número: 82 9000165745 5

(=) Valor do Documento: **43,08**

Instruções

]Apólice: 9182001065 Emissão: 1 Produto: 91013 Parcela: 4 Proposta: 36284472 36284472

Prezado Segurado havendo aceitação, pela seguradora, para reemissão do boleto com nova data para pagto,poderão ser cobrados até R$ 50,00 a título de despesa operacional. O não pagto da 1ª parcela implicará no automático cancelamento da apólice, retroativo à data de iniciode vigência, não sendo garantida qualquer das coberturas contratadas; O não pagamento de qualquer uma das demais parcelas subsequentes à 1ª poderá implicar no cancelamento da apólice, ajustando-se a cobertura com o prêmio efetivamente pago.

O pagamento em atraso não obriga a cobertura em casos de sinistros ocorridos. Após o dia 19/03/2020 cobrar multa de 2%, mais 0,044% ao dia a título de juros.

Não receber após 03/04/2020.

(-) Descontos/Abatimento

(-) Outras Deduções

(+) Mora/Multa

(+)Outros Acrescimos

(=) Valor Cobrado

Pagador
FERNANDO ANTONIO MIOTTO - CPF: 202.799.078-00
]RUA DUARTINA, 1311
15810150 JD SOTO - CATANDUVA SP

RUA DOUTOR GERALDO CAMPOS MOREIRA, 110 CEP: 04571-020 SAO PAULO-SP CNPJ: CNPJ: 61.550.141/0001-72

Ficha de Compensação

Autenticação Mecânica



CONFERE COM A ORIGINAL
Hospital Mahatma Gandhi

CAIXA

Autorização de Pagamento de Boleto

Via Internet Banking CAIXA

Banco Recebedor:	CAIXA ECONÔMICA FEDERAL
Pagador Final / Efetivo	
CPF/CNPJ:	47.078.019/0001-14
Nome:	HOSPITAL PSIQ ESP MAHATMA GANDHI
Conta de débito:	2967 / 003 / 00001845-5

Representação numérica do código de barras:	03399.83686 65182.900012 65745.501018 1 81990000004308
Instituição Emissora - Nome do Banco:	BANCO SANTANDER S.A.
Código do Banco:	033
Código do ISPB:	90400888
Beneficiário original / Cedente	
Nome Fantasia:	LIBERTY SEGUROS S.A.
Nome/Razão Social:	LIBERTY SEGUROS S.A.
CPF/CNPJ:	61.550.141/0001-72
Beneficiário Final	
Nome/Razão Social:	LIBERTY SEGUROS S.A.
CPF/CNPJ:	61.550.141/0001-72
Pagador Sacado	
Nome/Razão Social:	FERNANDO ANTONIO MIOTTO
CPF/CNPJ:	202.799.078-00
Pagador Final - Correntista	
Nome/Razão Social:	HOSPITAL PSIQ ESP MAHATMA GANDHI
CPF/CNPJ:	47.078.019/0001-14

Data do Vencimento:	19/03/2020
Data de Efetivação / Agendamento:	13/03/2020
Valor Nominal do Boleto:	43,08
Juros (R$):	0,00
IOF (R$):	0,00
Multa (R$):	0,00
Desconto (R$):	0,00
Abatimento (R$):	0,00
Valor Calculado (R$):	43,08
Valor Pago (R$):	43,08
Identificação do Pagamento:	PG PARC. 4.6 PICON SEG.

Data/hora da operação: 13/03/2020 11:46:54

Código da operação: 038210026

ATENÇÃO: Esta operação só será realizada após a assinatura dos demais representantes da conta, desde que dentro do horário limite estabelecido, e já se encontra disponível na opção "Pendentes", do item "Contas da Empresa - Consulta Transações".

SAC CAIXA: 0800 726 0101
Pessoas com deficiência auditiva: 0800 726 2492
Ouvidoria: 0800 725 7474
Help Desk CAIXA: 0800 726 0104

CONFERE COM A ORIGINAL
Hospital Mahatma Gandhi

SANTANDER ||033-7||

Vencimento	Agência/Cod. Beneficiário	Nosso Número	Parcela	(=) Valor Documento
26/03/2020	0001/1983686519	82 9000165763 3	4	37,37
(-) Descontos	(-) Outras Deduções	(+) Mora/Multa	(+) Outros Acrescimos	(=) Valor Cobrado

RUA DOUTOR GERALDO CAMPOS MOREIRA, 110 CEP: 04571-020 SAO PAULO-SP CNPJ: CNPJ: 61.550.141/0001-72

Autenticação Mecânica

Apólice: 9182001070 Emissão: 1 Produto: 91013 Parcela: 4 Proposta: 36284478 36284478

NATHALIA VERGANI - CPF: 371.704.888-09
RUA DUARTINA, 1311
15810150 JD SOTO - CATANDUVA SP

SANTANDER ||033-7|| **03399.83686 65182.900012 65763.301010 6 82060000003737**

Local de Pagamento: **PAGÁVEL EM QUALQUER BANCO ATÉ O VENCIMENTO**					Vencimento: **26/03/2020**
Beneficiário: RUA DOUTOR GERALDO CAMPOS MOREIRA, 110 CEP: 04571-020 SAO PAULO-SP CNPJ: CNPJ: 61.550.141/0001-72					Agência/CódigoBeneficiário: 0001/1983686519
Data do Documento: 03/01/2020	No. do documento: 82-91013-A-9182001070/1/4	Espécie Doc: REC	Aceite: N	Data Processamento: 03/01/2020	Nosso Número: 82 9000165763 3
Uso do Banco	Carteira: 101	Moeda: R$	Quantidade: 4	Valor	(=) Valor do Documento: 37,37

Instruções

|Apólice: 9182001070 Emissão: 1 Produto: 91013 Parcela: 4 Proposta: 36284478 36284478

Prezado Segurado havendo aceitação, pela seguradora, para reemissão do boleto com nova data para pagto,poderão ser cobrados até R$ 50,00 a título de despesa operacional. O não pagto da 1ª parcela implicará no automático cancelamento da apólice, retroativo à data de inicíode vigência, não sendo garantida qualquer das coberturas contratadas; O não pagamento de qualquer uma das demais parcelas subsequentes à 1ª poderá implicar no cancelamento da apólice, ajustando-se a cobertura com o prêmio efetivamente pago.

O pagamento em atraso não obriga a cobertura em casos de sinistros ocorridos. Após o dia 26/03/2020 cobrar multa de 2%, mais 0,044% ao dia a título de juros.

Não receber apos 10/04/2020.

(-) Descontos/Abatimento
(-) Outras Deduções
(+) Mora/Multa
(+)Outros Acrescimos
(=) Valor Cobrado

Pagador
NATHALIA VERGANI - CPF: 371.704.888-09
|RUA DUARTINA, 1311
15810150 JD SOTO - CATANDUVA SP

RUA DOUTOR GERALDO CAMPOS MOREIRA, 110 CEP: 04571-020 SAO PAULO-SP CNPJ: CNPJ: 61.550.141/0001-72

Ficha de Compensação

Autenticação Mecânica



CONFERE COM A ORIGINAL
Hospital Mahatma Gandhi

CAIXA

Autorização de Pagamento de Boleto

Via Internet Banking CAIXA

Banco Recebedor:	CAIXA ECONÔMICA FEDERAL
Pagador Final / Efetivo	
CPF/CNPJ:	47.078.019/0001-14
Nome:	HOSPITAL PSIQ ESP MAHATMA GANDHI
Conta de débito:	2967 / 003 / 00001845-5

Representação numérica do código de barras:	03399.83686 65182.900012 65763.301010 6 82060000003737
Instituição Emissora - Nome do Banco:	BANCO SANTANDER S.A.
Código do Banco:	033
Código do ISPB:	90400888
Beneficiário original / Cedente	
Nome Fantasia:	LIBERTY SEGUROS S.A.
Nome/Razão Social:	LIBERTY SEGUROS S.A.
CPF/CNPJ:	61.550.141/0001-72
Beneficiário Final	
Nome/Razão Social:	LIBERTY SEGUROS S.A.
CPF/CNPJ:	61.550.141/0001-72
Pagador Sacado	
Nome/Razão Social:	NATHALIA VERGANI
CPF/CNPJ:	371.704.888-09
Pagador Final - Correntista	
Nome/Razão Social:	HOSPITAL PSIQ ESP MAHATMA GANDHI
CPF/CNPJ:	47.078.019/0001-14

Data do Vencimento:	26/03/2020
Data de Efetivação / Agendamento:	13/03/2020
Valor Nominal do Boleto:	37,37
Juros (R$):	0,00
IOF (R$):	0,00
Multa (R$):	0,00
Desconto (R$):	0,00
Abatimento (R$):	0,00
Valor Calculado (R$):	37,37
Valor Pago (R$):	37,37
Identificação do Pagamento:	PG PARC. 4.4 PICON SEG.

Data/hora da operação: 13/03/2020 11:48:18

Código da operação: 038240234

ATENÇÃO: Esta operação só será realizada após a assinatura dos demais representantes da conta, desde que dentro do horário limite estabelecido, e já se encontra disponível na opção "Pendentes", do item "Contas da Empresa - Consulta Transações".

SAC CAIXA: 0800 726 0101
Pessoas com deficiência auditiva: 0800 726 2492
Ouvidoria: 0800 725 7474
Help Desk CAIXA: 0800 726 0104

CONFERE COM A ORIGINAL
Hospital Mahatma Gandhi

RECEBI(EMOS) DE SUPERMERCADO IQUEGAMI LTDA, A(S) MERCADORIA(S) CONSTANTES DA NF-e INDICADA AO LADO:

DATA DO RECEBIMENTO	IDENTIFICAÇÃO E ASSINATURA DO RECEBEDOR

NF-E
Nº 94495
SÉRIE 55

SUPERMERCADO IQUEGAMI LTDA

AVENIDA SAO FRANCISCO 105
VILA MAJOR CICERO DE CARVALHO
BEBEDOURO SP
14702-080
1733441700

DANFE

Documento Auxiliar da Nota Fiscal Eletrônica

0 - ENTRADA
1 - SAÍDA [1]

Nº 94495
SÉRIE 55
FOLHA 1 / 1

CHAVE DE ACESSO
3520 0201 9156 2500 0227 5505 5000 0944 9513 8391 0815

Consulta de autenticidade no portal nacional da NF-e www.nfe.fazenda.gov.br/portal ou no site da Sefaz Autorizadora

NATUREZA DA OPERAÇÃO			
VENDA DE CUPOM FISCAL			
INSCRIÇÃO ESTADUAL	INSCRIÇÃO ESTADUAL SUBST. TRIBUTÁRIA	CNPJ	PROTOCOLO DE AUTORIZAÇÃO DE USO
210117950114		01.915.625/0002-27	135200112807065 10/02/2020 14:59:40-03:00

DESTINATÁRIO/REMETENTE

NOME / RAZÃO SOCIAL				CNPJ/CPF	DATA DE EMISSÃO
HOSPITAL P.ESPIRITA MAHATMA GANDHI				47.078.019/0001-14	10/02/2020
ENDEREÇO		Nº	BAIRRO/DISTRITO		DATA DE ENTRADA/SAÍDA
RUA DUARTINA		1311	JARDIM SOTO		10/02/2020
MUNICÍPIO	CEP	FONE/FAX	UF	INSCRIÇÃO ESTADUAL	HORA DE SAÍDA
CATANDUVA	15810-150	1735249070	SP		

FATURA / DUPLICATA

NÚMERO	VENCIMENTO	VALOR	NÚMERO	VENCIMENTO	VALOR	NÚMERO	VENCIMENTO	VALOR

CÁLCULO DO IMPOSTO

BASE DE CÁLCULO DO ICMS	VALOR DO ICMS	BASE CÁLCULO ICMS SUBSTITUIÇÃO	VALOR DO ICMS SUBSTITUIÇÃO	VALOR TOTAL DOS PRODUTOS
1.525,25	68,64	0,00	0,00	1.812,95

VALOR DO FRETE	VALOR DO SEGURO	DESCONTO	OUTRAS DESPESAS ACESSÓRIAS	VALOR TOTAL DO IPI	VALOR TOTAL DO IPI DEVOL	VALOR TOTAL DA NOTA
0,00	0,00	0,00	0,00	0,00	0.00	**1.812,95**

TRANSPORTADOR / VOLUMES TRANSPORTADOS

NOME / RAZÃO SOCIAL	FRETE POR CONTA	CÓDIGO ANTT	PLACA DO VEÍCULO	UF	CNPJ / CPF
	0 - Remetente				

ENDEREÇO	MUNICÍPIO	UF	INSCRIÇÃO ESTADUAL

QUANTIDADE	ESPÉCIE	MARCA	NUMERO	PESO BRUTO	PESO LÍQUIDO
229				0,000	0,000

DADOS DO PRODUTO / SERVIÇOS

CÓD. PROD.	DESCRIÇÃO DOS PRODUTOS / SERVIÇOS	NCM/SH	CST	CFOP	UNID	QUANTIDADE	V. UNITÁRIO	DESC.	V. TOTAL	BC ICMS	V. ICMS	V. IPI	V. IPI DEV.	ALÍQUOTA ICMS	ALÍQUOTA IPI
526	COXA S COXA FGO KG PCT CONG	02071400	000	5929	KG1	76.0720	8,7499		665,62	665,62	29,95			4,50	0,00
594	PEITO FGO KG PCT CONG	02071400	000	5929	KG1	72.0370	5,4501		392,61	392,61	17,67			4.50	0.00
455	PERNIL SUINO PURURUCA KG BALCAO	02031900	000	5929	KG1	39.2450	11,9001		467,02	467,02	21.02			4,50	0.00
49333	SALS NOBRE KG	16010000	060	5929	KG1	42.0000	6,8500		287,70	0,00	0,00			0.00	0,00

CÁLCULO DO ISSQN

INSCRIÇÃO MUNICIPAL	VALOR TOTAL DOS SERVIÇOS	BASE DE CÁLCULO DO ISSQN	VALOR DO ISSQN

DADOS ADICIONAIS

INFORMAÇÕES COMPLEMENTARES
Tribut. feita pelos cupons fiscais: 19/215198 10/2/2020 - Res.CST CST: 000 ALIQ: 4.50 Valor: 1525.25 CST: 060 ALIQ: 0.00 Valor: 287.70

Cód. 33B01

RESERVADO AO FISCO

Giovani de Carvalho Silva
Gestor de Unidade
Unidade de Pronto Atendimento - UPA

Impresso pelo Sistema e-Forms - NDDigital S/A - Tel. (49) 3251-8000

CONFERE COM A ORIGINAL
Hospital Mahatma Gandhi

0000149

ITAU **341-7** **Recibo do Pagador**

Local de Pagamento	ATE O VENCIMENTO, PAGAVEL PREFERENCIALMENTE NO ITAU APOS O VENCIMENTO, PAGAVEL SOMENTE NO ITAU				Vencimento: **16/03/2020**
Beneficiário	SUPERMERCADO IQUEGAMI LTDA - CNPJ: 01.915.625/0002-27				Agência/Código Beneficiário: 8038/01564-3
Data do Documento: 02/10/2020 12.00.00 AM	Num. do Documento: 215198/1	Espécie Doc.: DM	Aceite: N	Data do Processamento: 10/02/2020	Nosso Número: 109/00093942-8
Uso do Banco	Carteira: 109 / Espécie: R$	Quantidade		Valor	(=) Valor do Documento: **1.812,95**

Instruções (Todas as informações deste bloqueto são de exclusiva responsabilidade do beneficiário.)

COBRAR TARIFA DE BOLETO R$ 2,80
PROTESTAR, SE NAO PAGO EM 7(SETE) DIAS
Após o vencimento Mora/dia de R$ 6,04
Título: 215198/1
Documento: 215198

(-) Desconto/Abatimento
(-) Outras Deduções
(+) Mora/Multa
(+) Outros Acréscimos
(=) Valor Cobrado

Pagador: HOSPITAL P.ESPIRITA MAHATMA GANDHI — CNPJ: 47.078.019/0001-14
RUA DUARTINA 1311
15810150 JARDIM SOTO CATANDUVA SP
Pagador/Avalista

Autenticação Mecânica

ITAU **341-7** 34191.09008 09394.288030 80156.430003 6 81960000181295

Local de Pagamento	ATE O VENCIMENTO, PAGAVEL PREFERENCIALMENTE NO ITAU APOS O VENCIMENTO, PAGAVEL SOMENTE NO ITAU				Vencimento: **16/03/2020**
Beneficiário	SUPERMERCADO IQUEGAMI LTDA - CNPJ: 01.915.625/0002-27				Agência/Código Beneficiário: 8038/01564-3
Data do Documento: 10/02/2020	Num. do Documento: 215198/1	Espécie Doc.: DM	Aceite: N	Data do Processamento: 10/02/2020	Nosso Número: 109/00093942-8
Uso do Banco	Carteira: 109 / Espécie: R$	Quantidade		Valor	(=) Valor do Documento: **1.812,95**

Instruções (Todas as informações deste bloqueto são de exclusiva responsabilidade do beneficiário.)

COBRAR TARIFA DE BOLETO R$ 2,80

PROTESTAR, SE NAO PAGO EM 7(SETE) DIAS
Após o vencimento Mora/dia de R$ 6,04
Título: 215198/1
Documento: 215198

(-) Desconto/Abatimento
(-) Outras Deduções
(+) Mora/Multa
(+) Outros Acréscimos
(=) Valor Cobrado

Pagador: HOSPITAL P.ESPIRITA MAHATMA GANDHI — CNPJ: 47.078.019/0001-14
RUA DUARTINA 1311
15810150 JARDIM SOTO CATANDUVA SP
Pagador/Avalista

Autenticação Mecânica — Ficha de Compensação

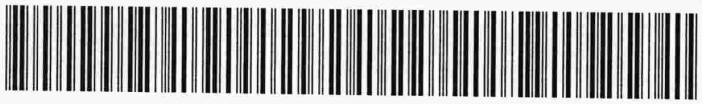

Giovani de Carvalho Silva
Gestor de Unidade
Unidade de Pronto Atendimento - UPA

CONFERE COM A ORIGINAL
Hospital Mahatma Gandhi

Bebedouro 10 de Fevereiro de 2020

Justificativa compra para Unidade de Pronto Atendimento (UPA) de Bebedouro-SP.

Foi realizada uma compra no Supermercado Iquegami LTDA (Bebedouro) de 229 kg de proteína que serão destinadas as refeições dos funcionários da Unidade.

Foi disponibilizado um saldo mensal de 2.000,00 para compara de ingredientes utilizados nas preparações das refeições da unidade.

É feito um analise de preços nos mercados antes da realização da compra, que será realizada no mercado com o melhor custo.

Valor total da nota sem a compra do suco = 1.812,95

Para esclarecimento segue em anexo descritivo e boleto para pagamento.

Sem mais para o momento.

Bruno Rosa Dias
Nutricionista Responsável Técnico
CRN-3 47840

Bruno R. Dias
Nutricionista
CRN 47840
10/02/2020

Giovani de Carvalho Silva
Gestor de Unidade
Unidade de Pronto Atendimento - UPA

CONFERE COM A ORIGINAL
Hospital Mahatma Gandhi

0000151

CAIXA

Autorização de Pagamento de Boleto

Via Internet Banking CAIXA

Banco Recebedor:	CAIXA ECONÔMICA FEDERAL
Pagador Final / Efetivo	
CPF/CNPJ:	47.078.019/0001-14
Nome:	HOSPITAL PSIQ ESP MAHATMA GANDHI
Conta de débito:	2967 / 003 / 00001845-5

Representação numérica do código de barras:	34191.09008 09394.288030 80156.430003 6 81960000181295
Instituição Emissora - Nome do Banco:	ITAU UNIBANCO S.A.
Código do Banco:	341
Código do ISPB:	60701190
Beneficiário original / Cedente	
Nome Fantasia:	SUPERMERCADO IQUEGAMI LTDA
Nome/Razão Social:	SUPERMERCADO IQUEGAMI LTDA
CPF/CNPJ:	01.915.625/0002-27
Pagador Sacado	
Nome/Razão Social:	HOSPITAL P ESPIRITA MAHATMA GA
CPF/CNPJ:	47.078.019/0001-14
Pagador Final - Correntista	
Nome/Razão Social:	HOSPITAL PSIQ ESP MAHATMA GANDHI
CPF/CNPJ:	47.078.019/0001-14

Data do Vencimento:	16/03/2020
Data de Efetivação / Agendamento:	13/03/2020
Valor Nominal do Boleto:	1.812,95
Juros (R$):	0,00
IOF (R$):	0,00
Multa (R$):	0,00
Desconto (R$):	0,00
Abatimento (R$):	0,00
Valor Calculado (R$):	1.812,95
Valor Pago (R$):	1.812,95
Identificação do Pagamento:	PG NF 94495 SUP. IQUEGAMI

Data/hora da operação: 13/03/2020 11:48:57

Código da operação: 038277585

ATENCÃO: Esta operação só será realizada após a assinatura dos demais representantes da conta, desde que dentro do horário limite estabelecido, e já se encontra disponível na opção "Pendentes", do item "Contas da Empresa - Consulta Transações".

SAC CAIXA: 0800 726 0101
Pessoas com deficiência auditiva: 0800 726 2492
Ouvidoria: 0800 725 7474
Help Desk CAIXA: 0800 726 0104

CONFERE COM A ORIGINAL
Hospital Mahatma Gandhi

0000152

RECEBEMOS DE GUSTAVO PAVANELLI ME OS PRODUTOS/SERVIÇOS CONSTANTES DA NOTA FISCAL INDICADA AO LADO		NF-E Nº 000.016.749 SÉRIE: 1
DATA DE RECEBIMENTO	IDENTIFICAÇÃO E ASSINATURA DO RECEBEDOR	

practice gases

GUSTAVO PAVANELLI ME

AV Manoel Martins Fontes, 950 - - Loteamento Colina Verde,
Jaboticabal - SP - CEP: 14887-392 - FONE/FAX: (16) 3202-0500

DANFE

Documento Auxiliar da Nota Fiscal Eletrônica

0 - ENTRADA
1 - SAÍDA: 1

Nº 000.016.749

SÉRIE: 1

Página 1 de 1

CONTROLE DO FISCO

CHAVE DE ACESSO
3520 0211 3360 5700 0182 5500 1000 0167 4916 3380 9781

Consulta de autenticidade no portal nacional da NF-e
www.nfe.fazenda.gov.br/portal ou no site da Sefaz Autorizada

NATUREZA DA OPERAÇÃO	PROTOCOLO DE AUTORIZAÇÃO
VENDA	**135200126800304 - 14/02/2020 09:33**

INSCRIÇÃO ESTADUAL	INSCRIÇÃO ESTADUAL DO SUBST. TRIB.	CNPJ
391.142.010.113		11.336.057/0001-82

DESTINATÁRIO / REMETENTE

NOME/RAZÃO SOCIAL	CNPJ/CPF/RNE	DATA DA EMISSÃO
HOSPITAL PSIQUIÁTRICO ESPÍRITA MAHATMA GANDHI	47.078.019/0001-14	14/02/2020

ENDEREÇO	BAIRRO/DISTRITO	CEP	DATA DA ENTRADA/SAÍDA
R DUARTINA, 1311 -	JARDIM SOTO	15810150	

MUNICÍPIO	FONE/FAX	UF	INSCRIÇÃO ESTADUAL	HORA DE ENTRADA/SAÍDA
CATANDUVA	(17)35249070	SP	ISENTO	

FATURA / DUPLICATA - A Prazo

NÚMERO	VENCIMENTO	VALOR	NÚMERO	VENCIMENTO	VALOR	NÚMERO	VENCIMENTO	VALOR
16749/1	13/03/2020	2.935,24						

CÁLCULO DO IMPOSTO

BASE DE CÁLCULO DO ICMS	VALOR DO ICMS	BASE DE CÁLCULO DO ICMS ST	VALOR DO ICMS ST	VALOR TOTAL DOS PRODUTOS
0,00	0,00	0,00	0,00	2.935,24

VALOR DO FRETE	VALOR DO SEGURO	DESCONTO	VALOR DO IPI	OUTRAS DESPESAS ACESSÓRIAS	VALOR TOTAL DA NOTA
0,00	0,00	0,00	0,00	0,00	2.935,24

TRANSPORTADOR / VOLUMES TRANSPORTADOS

RAZÃO SOCIAL	FRETE POR CONTA	CÓDIGO ANTT	PLACA DO VEÍCULO	UF	CNPJ/CPF
	0 - Contratação do Frete por conta do Remetente (CIF)				

ENDEREÇO	MUNICÍPIO	UF	INSCRIÇÃO ESTADUAL

QUANTIDADE	ESPÉCIE	MARCA	NUMERAÇÃO	PESO BRUTO	PESO LÍQUIDO
0				0,000	0,000

DADOS DOS PRODUTOS / SERVIÇOS

CÓDIGO	DESCRIÇÃO DO PRODUTO / SERVIÇO	NCM/SH	CST	CFOP	UNID.	QTD.	VR. UNIT.	VR. TOTAL	BC ICMS	VR. IPI	ALIQ. ICMS	ALIQ. IPI
445	CARGA DE OXIGÊNIO MEDICINAL (10M³) ONU 1072 -2.2 -25	28044000	0102	5102	UN	15,0000	163,6400	2.454,60	0,00	0,00	0,00	0,00
NR LOTE: E3733P445, E3682P445, E3647P445, E3760P445 - NR(S). SÉRIE(S): JML9-019, 4121032, 4264908, 4137747, 4121002, 527309, 527343, 360587, 527310, 3900758												
852	CARGA DE OXIGÊNIO MEDICINAL (0,75M³) ONU 1072 -2.2 -25	28044000	0102	5102	UN	8,0000	60,0800	480,64	0,00	0,00	0,00	0,00
NR LOTE: E3682P852, E3748P852, E3581P852, E3608P852, E3130P852, E3455P852 - NR(S). SÉRIE(S): HF818531. BX459096, AS1389122, M0304, AS0873282, BX80476, BX660544												

CÁLCULO DO ISSQN

INSCRIÇÃO MUNICIPAL	VALOR TOTAL DOS SERVIÇOS	BASE DE CÁLCULO DO ISSQN	VALOR DO ISSQN
116675	0,00	0,00	0,00

DADOS ADICIONAIS

INFORMAÇÕES COMPLEMENTARES	RESERVADO AO FISCO
UPA BEBEDOURO -CONTROLE 29471 INFORMAÇÕES ADICIONAIS DE INTERESSE DO FISCO: EMPRESA OPTANTE PELO SIMPLES NACIONAL NÃO TRANSFERE CRÉDITO DE ISS E IPI. VALOR APROX. DOS TRIBUTOS R$ 651,62 (22,20)% FONTE: IBPT.	

Cód. 34243

Giovani de Carvalho Silva
Gestor de Unidade
Unidade de Pronto Atendimento - UPA

CONFERE COM A ORIGINAL
Hospital Mahatma Gandhi

0000153

Bradesco | 237-2 | **Recibo de Entrega**

Vencimento	Agência/Código do Beneficiário	Espécie	Quantidade	Motivo da não entrega (para uso da empresa entregadora)
13/03/2020	0394-8/0070555-1	R$		
(=) Valor do Documento	Nosso Número/Código Documento			
2.935,24	09/00000024437-9			
Beneficiário				
GUSTAVO PAVANELLI ME - 11.336.057/0001-82				
Data de Entrega	Assinatura do Recebedor		Data	Assinatura do Entregador

Corte aqui

Bradesco | 237-2 | **Recibo do Pagador**

Local de Pagamento					Vencimento
Pagável preferencialmente na Rede Bradesco ou Bradesco Expresso					**13/03/2020**
Beneficiário					Agência/Código do Beneficiário
GUSTAVO PAVANELLI ME - 11.336.057/0001-82	AV Manoel Martins Fontes, 950 - Loteamento Colina Verde - Jaboticabal-SP - 14887-392				0394-8/0070555-1
Data de Emissão	Número do Documento	Espécie Doc	Aceite	Data do Processamento	Nosso Número/Código Documento
14/02/2020	16749/1	DM	N	14/02/2020	09/00000024437-9
Uso do Banco	Carteira	Espécie	Quantidade	Valor	(=) Valor do Documento
	09	R$			**2.935,24**

Instruções - Texto de responsabilidade do Beneficiário

APÓS O VENCIMENTO COBRAR MULTA DE R$ 58,70.
APÓS O VENCIMENTO COBRAR JUROS DE R$ 9,78 POR DIA DE ATRASO.
SUJEITO A PROTESTO APÓS 5 DIAS VENCIDO.

(-) Desconto/Abatimento
(-) Outras Deduções
(+) Mora/Multa
(+) Outros Acréscimos
(=) Valor Cobrado

Pagador
HOSPITAL PSIQUIÁTRICO ESPÍRITA MAHATMA GANDHI
R Duartina, 1311 - Jardim Soto -
15810-150 - Catanduva - SP

CNPJ/CPF: 47.078.019/0001-14

Sacador/Avalista

Autenticação Mecânica -Ficha de Compensação

Corte aqui

Bradesco | 237-2 | **23790.39403 90000.002445 37007.055504 2 81930000293524**

Local de Pagamento					Vencimento
Pagável preferencialmente na Rede Bradesco ou Bradesco Expresso					**13/03/2020**
Beneficiário					Agência/Código do Beneficiário
GUSTAVO PAVANELLI ME - 11.336.057/0001-82	AV Manoel Martins Fontes, 950 - Loteamento Colina Verde - Jaboticabal-SP - 14887-392				0394-8/0070555-1
Data de Emissão	Número do Documento	Espécie Doc	Aceite	Data do Processamento	Nosso Número/Código Documento
14/02/2020	16749/1	DM	N	14/02/2020	09/00000024437-9
Uso do Banco	Carteira	Espécie	Quantidade	Valor	(=) Valor do Documento
	09	R$			**2.935,24**

Instruções - Texto de responsabilidade do Beneficiário

APÓS O VENCIMENTO COBRAR MULTA DE R$ 58,70.
APÓS O VENCIMENTO COBRAR JUROS R$ 9,78 POR DIA DE ATRASO.
SUJEITO A PROTESTO APÓS 5 DIAS VENCIDO.

(-) Desconto/Abatimento
(-) Outras Deduções
(+) Mora/Multa
(+) Outros Acréscimos
(=) Valor Cobrado

Pagador
HOSPITAL PSIQUIÁTRICO ESPÍRITA MAHATMA GANDHI
R Duartina, 1311 - Jardim Soto -
15810-150 - Catanduva - SP

CNPJ/CPF: 47.078.019/0001-14

Sacador/Avalista

Autenticação Mecânica -Ficha de Compensação

Corte aqui

Giovani de Carvalho Silva
Gestor de Unidade
Unidade de Pronto Atendimento - UPA

CONFERE COM A ORIGINAL
Hospital Mahatma Gandhi

0000154

practice gases
HEALTH CARE
GASES ESPECIAIS, INDUSTRIAIS, MEDICINAIS E ACESSÓRIOS

Av. Manoel Martins Fontes, 950
Colina Verde Jaboticabal-SP
14887-392 Tel. |16| 3202-0500
www.practicegases.com.br

CONTROLE ORÇAMENTO

29471

ENTE: Upa Bebedouro NF:

PRODUTO	QTDE.	UNID.	VALOR R$
OXIGÊNIO MEDICINAL 10M³	15	PEÇA	
OXIGÊNIO MEDICINAL TIPO C		PEÇA	
OXIGÊNIO MEDICINAL TIPO G 0,75	8	PEÇA	
AR COMPRIMIDO MEDICINAL		M³	
ÓXIDO NITROSO		KG	
NITROGÊNIO		M³	
NITROGÊNIO U.P		M³	
DIÓXIDO DE CARBONO SS		KG	
DIÓXIDO DE CARBONO		KG	
ACETILENO A.A		KG	
ACETILENO		KG	
ARGÔNIO U.P		M³	
ARGÔNIO INDUSTRIAL		M³	
MISTURA DE GASES		M³	
HÉLIO		M³	
OXIGÊNIO INDUSTRIAL		M³	
OXIGÊNIO MEDICINAL 8M³		PEÇA	
OXIGÊNIO INDUSTRIAL 1M³		PEÇA	
OXIGÊNIO INDUSTRIAL TIPO C		PEÇA	
GELO SECO		KG	
		TOTAL	

PRODUTO
LOTE(S) OXIGÊNIO MEDICINAL 10M³
[illegible]
[illegible]
[illegible]
LOTE(S) OXIGÊNIO MEDICINAL TIPO C
[illegible]
[illegible]
LOTE(S) OXIGÊNIO MEDICINAL TIPO G
HF818531/BX459096
AS1389122/M0304/AS0873
M0304/BX80476/BX660
LOTE(S) AR COMPRIMIDO MEDICINAL
LOTE(S) ÓXIDO NITROSO

Vend. Fabiano/Matheus Emissão 12/02/2020

Assinatura Cliente: [illegible]

GUSTAVO PAVANELLI ME

RECIBO DE ENTREGA - 43250

Giovani de Carvalho Silva
Gestor de Unidade
Unidade de Pronto Atendimento - UPA

Cliente: HOSPITAL PSIQUIÁTRICO ESPÍRITA MAHATMA GANDHI
Telefone: (17) 3524-9070

CFOP: 5.102 - VENDA
Data Impressão: 14/02/2020
Data Criação: 14/02/2020

Recebí (emos) de GUSTAVO PAVANELLI ME , o(s) item(s) abaixo descrito(s):

Cód	Descrição do Produto	Qtde	Vr. Unit.	Vr. Total
445	CARGA DE OXIGÊNIO MEDICINAL (10m³) ONU 1072 -2.2 -25 - CF: 28044000 Nr Lote: E3733P445, E3682P445, E3647P445, E3760P445 - Nr(s). Série(s): JML9-019, 4121032, 4264908, 4137747, 4121002, 527309, 527343, 360587, 527310, 3900758	15	163,64	2.454,60
852	CARGA DE OXIGÊNIO MEDICINAL (0,75m³) ONU 1072 -2.2 -25 - CF: 28044000 Nr Lote: E3682P852, E3748P852, E3581P852, E3608P852, E3130P852, E3455P852 - Nr(s). Série(s): HF818531, BX459096, AS1389122, M0304, AS0873282, BX80476, BX660544	8	60,08	480,64

Parcela(s):

Nr. Parcela	dVenc	Valor
1/1	13/03/2020	2.935,24

Vr. Total: 2.935,24
Vr. Final: 2.935,24

CONFERE COM A ORIGINAL
Hospital Mahatma Gandhi

0000155

CAIXA

Autorização de Pagamento de Boleto

Via Internet Banking CAIXA

Banco Recebedor:	CAIXA ECONÔMICA FEDERAL
Pagador Final / Efetivo	
CPF/CNPJ:	47.078.019/0001-14
Nome:	HOSPITAL PSIQ ESP MAHATMA GANDHI
Conta de débito:	2967 / 003 / 00001845-5

Representação numérica do código de barras:	23790.39403 90000.002445 37007.055504 2 81930000293524
Instituição Emissora - Nome do Banco:	BANCO BRADESCO S/A
Código do Banco:	237
Código do ISPB:	60746948
Beneficiário original / Cedente	
Nome Fantasia:	PRACTICE GASES
Nome/Razão Social:	GUSTAVO PAVANELLI - ME
CPF/CNPJ:	11.336.057/0001-82
Pagador Sacado	
Nome/Razão Social:	HOSPITAL PSIQUIATRICO ESPIRITA MAHATMA G
CPF/CNPJ:	47.078.019/0001-14
Pagador Final - Correntista	
Nome/Razão Social:	HOSPITAL PSIQ ESP MAHATMA GANDHI
CPF/CNPJ:	47.078.019/0001-14

Data do Vencimento:	13/03/2020
Data de Efetivação / Agendamento:	13/03/2020
Valor Nominal do Boleto:	2.935,24
Juros (R$):	0,00
IOF (R$):	0,00
Multa (R$):	0,00
Desconto (R$):	0,00
Abatimento (R$):	0,00
Valor Calculado (R$):	2.935,24
Valor Pago (R$):	2.935,24
Identificação do Pagamento:	PG NF 16749 GUSTAVO PAV.

Data/hora da operação: 13/03/2020 11:49:50

Código da operação: 038309313

ATENCÃO: Esta operação só será realizada após a assinatura dos demais representantes da conta, desde que dentro do horário limite estabelecido, e já se encontra disponível na opção "Pendentes", do item "Contas da Empresa - Consulta Transações".

SAC CAIXA: 0800 726 0101
Pessoas com deficiência auditiva: 0800 726 2492
Ouvidoria: 0800 725 7474
Help Desk CAIXA: 0800 726 0104

CONFERE COM A ORIGINAL
Hospital Mahatma Gandhi

RECEBEMOS DE GUSTAVO PAVANELLI ME OS PRODUTOS/SERVIÇOS CONSTANTES DA NOTA FISCAL INDICADA AO LADO		NF-E Nº 000.016.796 SÉRIE: 1
DATA DE RECEBIMENTO	IDENTIFICAÇÃO E ASSINATURA DO RECEBEDOR	

GUSTAVO PAVANELLI ME

AV Manoel Martins Fontes, 950 - - Loteamento Colina Verde,
Jaboticabal - SP - CEP: 14887-392 - FONE/FAX: (16) 3202-0500

DANFE

Documento Auxiliar da Nota Fiscal Eletrônica

0 - ENTRADA
1 - SAÍDA **1**

Nº 000.016.796

SÉRIE: 1

Página 1 de 1

CONTROLE DO FISCO

CHAVE DE ACESSO
3520 0211 3360 5700 0182 5500 1000 0167 9614 0253 2954

Consulta de autenticidade no portal nacional da NF-e www.nfe.fazenda.gov.br/portal ou no site da Sefaz Autorizada

NATUREZA DA OPERAÇÃO	PROTOCOLO DE AUTORIZAÇÃO
VENDA	**135200137050767 - 18/02/2020 11:20**

INSCRIÇÃO ESTADUAL	INSCRIÇÃO ESTADUAL DO SUBST. TRIB.	CNPJ
391.142.010.113		11.336.057/0001-82

DESTINATÁRIO / REMETENTE

NOME/RAZÃO SOCIAL			CNPJ/CPF/RNE	DATA DA EMISSÃO
HOSPITAL PSIQUIÁTRICO ESPÍRITA MAHATMA GANDHI			47.078.019/0001-14	18/02/2020
ENDEREÇO	**BAIRRO/DISTRITO**		**CEP**	**DATA DA ENTRADA/SAÍDA**
R DUARTINA, 1311 -	JARDIM SOTO		15810150	
MUNICÍPIO	**FONE/FAX**	**UF**	**INSCRIÇÃO ESTADUAL**	**HORA DE ENTRADA/SAÍDA**
CATANDUVA	(17)35249070	SP	ISENTO	

FATURA / DUPLICATA - A Prazo

NÚMERO	VENCIMENTO	VALOR	NÚMERO	VENCIMENTO	VALOR	NÚMERO	VENCIMENTO	VALOR
16796/1	17/03/2020	2.454,60						

CÁLCULO DO IMPOSTO

BASE DE CÁLCULO DO ICMS	VALOR DO ICMS	BASE DE CÁLCULO DO ICMS ST	VALOR DO ICMS ST	VALOR TOTAL DOS PRODUTOS
0,00	0,00	0,00	0,00	2.454,60

VALOR DO FRETE	VALOR DO SEGURO	DESCONTO	VALOR DO IPI	OUTRAS DESPESAS ACESSÓRIAS	VALOR TOTAL DA NOTA
0,00	0,00	0,00	0,00	0,00	2.454,60

TRANSPORTADOR / VOLUMES TRANSPORTADOS

RAZÃO SOCIAL	FRETE POR CONTA	CÓDIGO ANTT	PLACA DO VEÍCULO	UF	CNPJ/CPF
	0 - Contratação do Frete por conta do Remetente (CIF)				

ENDEREÇO	MUNICÍPIO	UF	INSCRIÇÃO ESTADUAL

QUANTIDADE	ESPÉCIE	MARCA	NUMERAÇÃO	PESO BRUTO	PESO LÍQUIDO
0				0,000	0,000

DADOS DOS PRODUTOS / SERVIÇOS

CÓDIGO	DESCRIÇÃO DO PRODUTO / SERVIÇO	NCM/SH	CST	CFOP	UNID	QTD.	VR. UNIT.	VR. TOTAL	BC ICMS	VR. IPI	ALIQ. ICMS	ALIQ. IPI
445	CARGA DE OXIGÊNIO MEDICINAL (10M³) ONU 1072 -2.2 -25	28044000	0102	5102	UN	15,0000	163,6400	2.454,60	0,00	0,00	0,00	0,00

NR LOTE: E3789P445 - NR(S). SÉRIE(S): 3912762, 4259302, 4304549, 3774890, 4145485, 4288274, 4245378, 4306309, 4135499, 4120808, ELA1159, 2682953

CÁLCULO DO ISSQN

INSCRIÇÃO MUNICIPAL	VALOR TOTAL DOS SERVIÇOS	BASE DE CÁLCULO DO ISSQN	VALOR DO ISSQN
116675	0,00	0,00	0,00

DADOS ADICIONAIS

INFORMAÇÕES COMPLEMENTARES	RESERVADO AO FISCO
UPA BEBEDOURO - CONTROLE 29485 INFORMAÇÕES ADICIONAIS DE INTERESSE DO FISCO: EMPRESA OPTANTE PELO SIMPLES NACIONAL NÃO TRANSFERE CRÉDITO DE ISS E IPI. VALOR APROX. DOS TRIBUTOS R$ 544,92 (22,20)% FONTE: IBPT.	

Cód. 34245

Giovani de Carvalho Silva
Gestor de Unidade
Unidade de Pronto Atendimento - UPA

CONFERE COM A ORIGINAL
Hospital Mahatma Gandhi

0000157

gases HEALTH CARE

GASES ESPECIAIS, INDUSTRIAIS, MEDICINAIS E ACESSÓRIOS

Colina Verde Jaboticabal-SP
14887-392 Tel. |16| 3202-0500
www.practicegases.com.br

ORÇAMENTO

29485

ENTE: Upa Cebedeiro NF:

PRODUTO	QTDE.	UNID.	VALOR R$
OXIGÊNIO MEDICINAL 10M³	15	PEÇA	
OXIGÊNIO MEDICINAL TIPO C		PEÇA	
OXIGÊNIO MEDICINAL TIPO G		PEÇA	
AR COMPRIMIDO MEDICINAL		M³	
ÓXIDO NITROSO		KG	
NITROGÊNIO		M³	
NITROGÊNIO U.P		M³	
DIÓXIDO DE CARBONO SS		KG	
DIÓXIDO DE CARBONO		KG	
ACETILENO A.A		KG	
ACETILENO		KG	
ARGÔNIO U.P		M³	
ARGÔNIO INDUSTRIAL		M³	
MISTURA DE GASES		M³	
HÉLIO		M³	
OXIGÊNIO INDUSTRIAL		M³	
OXIGÊNIO MEDICINAL 8M³		PEÇA	
OXIGÊNIO INDUSTRIAL 1M³		PEÇA	
OXIGÊNIO INDUSTRIAL TIPO C		PEÇA	
GELO SECO		KG	
		TOTAL	

PRODUTO
LOTE(S) OXIGÊNIO MEDICINAL 10M³
[illegible]
[illegible]
[illegible]
LOTE(S) OXIGÊNIO MEDICINAL TIPO C
[illegible]
[illegible]
LOTE(S) OXIGÊNIO MEDICINAL TIPO G
LOTE(S) AR COMPRIMIDO MEDICINAL
LOTE(S) ÓXIDO NITROSO

Vend. [illegible] Emissão 17/02/2020

Assinatura Cliente: [illegible]

GUSTAVO PAVANELLI ME

RECIBO DE ENTREGA - 43338

Cliente: HOSPITAL PSIQUIÁTRICO ESPÍRITA MAHATMA GANDHI
Telefone: (17) 3524-9070

CFOP: 5.102 - VENDA
Data Impressão: 18/02/2020
Data Criação: 18/02/2020

Recebí (emos) de GUSTAVO PAVANELLI ME , o(s) item(s) abaixo descrito(s):

Cód	Descrição do Produto	Qtde	Vr. Unit.	Vr. Total
445	CARGA DE OXIGÊNIO MEDICINAL (10m³) ONU 1072 -2.2 -25 - CF: 28044000 Nr Lote: E3789P445 - Nr(s). Série(s): 3912762, 4259302, 4304549, 3774890, 4145485, 4288274, 4245378, 4306309, 4135499, 4120808, ELA1159, 2682953	15	163,64	2.454,60

Parcela(s):

Nr. Parcela	dVenc	Valor
1/1	17/03/2020	2.454,60

Vr. Total: 2.454,60
Vr. Final: 2.454,60

Giovani de Carvalho Silva
Gestor de Unidade
Unidade de Pronto Atendimento - UPA

CONFERE COM A ORIGINAL
Hospital Mahatma Gandhi

0000158

Bradesco | 237-2 |

Recibo de Entrega

Vencimento	Agência/Código do Beneficiário	Espécie	Quantidade	Motivo da não entrega (para uso da empresa entregadora)
17/03/2020	0394-8/0070555-1	R$		
(=) Valor do Documento: 2.454,60	Nosso Número/Código Documento: 09/00000024490-5			
Beneficiário: GUSTAVO PAVANELLI ME - 11.336.057/0001-82				
Data de Entrega	Assinatura do Recebedor		Data	Assinatura do Entregador

Corte aqui

Bradesco | 237-2 |

Recibo do Pagador

Local de Pagamento: Pagável preferencialmente na Rede Bradesco ou Bradesco Expresso					Vencimento: 17/03/2020
Beneficiário: GUSTAVO PAVANELLI ME - 11.336.057/0001-82 — AV Manoel Martins Fontes, 950 - Loteamento Colina Verde - Jaboticabal-SP - 14887-392					Agência/Código do Beneficiário: 0394-8/0070555-1
Data de Emissão: 18/02/2020	Número do Documento: 16796/1	Espécie Doc: DM	Aceite: N	Data do Processamento: 18/02/2020	Nosso Número/Código Documento: 09/00000024490-5
Uso do Banco	Carteira: 09	Espécie: R$	Quantidade	Valor	(=) Valor do Documento: 2.454,60

Instruções - Texto de responsabilidade do Beneficiário

APÓS O VENCIMENTO COBRAR MULTA DE R$ 49,09.
APÓS O VENCIMENTO COBRAR JUROS DE R$ 8,18 POR DIA DE ATRASO.
SUJEITO A PROTESTO APÓS 5 DIAS VENCIDO.

(-) Desconto/Abatimento
(-) Outras Deduções
(+) Mora/Multa
(+) Outros Acréscimos
(=) Valor Cobrado

Pagador
HOSPITAL PSIQUIÁTRICO ESPÍRITA MAHATMA GANDHI
R Duartina, 1311 - Jardim Soto -
15810-150 - Catanduva - SP

CNPJ/CPF: 47.078.019/0001-14

Sacador/Avalista

Autenticação Mecânica - Ficha de Compensação

Corte aqui

Bradesco | 237-2 | 23790.39403 90000.002445 90007.055503 2 81970000245460

Local de Pagamento: Pagável preferencialmente na Rede Bradesco ou Bradesco Expresso					Vencimento: 17/03/2020
Beneficiário: GUSTAVO PAVANELLI ME - 11.336.057/0001-82 — AV Manoel Martins Fontes, 950 - Loteamento Colina Verde - Jaboticabal-SP - 14887-392					Agência/Código do Beneficiário: 0394-8/0070555-1
Data de Emissão: 18/02/2020	Número do Documento: 16796/1	Espécie Doc: DM	Aceite: N	Data do Processamento: 18/02/2020	Nosso Número/Código Documento: 09/00000024490-5
Uso do Banco	Carteira: 09	Espécie: R$	Quantidade	Valor	(=) Valor do Documento: 2.454,60

Instruções - Texto de responsabilidade do Beneficiário

APÓS O VENCIMENTO COBRAR MULTA DE R$ 49,09.
APÓS O VENCIMENTO COBRAR JUROS R$ 8,18 POR DIA DE ATRASO.
SUJEITO A PROTESTO APÓS 5 DIAS VENCIDO.

(-) Desconto/Abatimento
(-) Outras Deduções
(+) Mora/Multa
(+) Outros Acréscimos
(=) Valor Cobrado

Pagador
HOSPITAL PSIQUIÁTRICO ESPÍRITA MAHATMA GANDHI
R Duartina, 1311 - Jardim Soto -
15810-150 - Catanduva - SP

CNPJ/CPF: 47.078.019/0001-14

Sacador/Avalista

Autenticação Mecânica - Ficha de Compensação

Corte aqui

Giovani de Carvalho Silva
Gestor de Unidade
Unidade de Pronto Atendimento - UPA

CONFERE COM A ORIGINAL
Hospital Mahatma Gandhi

0000159

CAIXA

Autorização de Pagamento de Boleto

Via Internet Banking CAIXA

Banco Recebedor:	CAIXA ECONÔMICA FEDERAL
Pagador Final / Efetivo	
CPF/CNPJ:	47.078.019/0001-14
Nome:	HOSPITAL PSIQ ESP MAHATMA GANDHI
Conta de débito:	2967 / 003 / 00001845-5

Representação numérica do código de barras:	23790.39403 90000.002445 90007.055503 2 81970000245460
Instituição Emissora - Nome do Banco:	BANCO BRADESCO S/A
Código do Banco:	237
Código do ISPB:	60746948
Beneficiário original / Cedente	
Nome Fantasia:	PRACTICE GASES
Nome/Razão Social:	GUSTAVO PAVANELLI - ME
CPF/CNPJ:	11.336.057/0001-82
Pagador Sacado	
Nome/Razão Social:	HOSPITAL PSIQUIATRICO ESPIRITA MAHATMA G
CPF/CNPJ:	47.078.019/0001-14
Pagador Final - Correntista	
Nome/Razão Social:	HOSPITAL PSIQ ESP MAHATMA GANDHI
CPF/CNPJ:	47.078.019/0001-14

Data do Vencimento:	17/03/2020
Data de Efetivação / Agendamento:	13/03/2020
Valor Nominal do Boleto:	2.454,60
Juros (R$):	0,00
IOF (R$):	0,00
Multa (R$):	0,00
Desconto (R$):	0,00
Abatimento (R$):	0,00
Valor Calculado (R$):	2.454,60
Valor Pago (R$):	2.454,60
Identificação do Pagamento:	PG NF 16796 GUSTAVO PAV.

Data/hora da operação: 13/03/2020 11:50:32

Código da operação: 038337143

ATENCÃO: Esta operação só será realizada após a assinatura dos demais representantes da conta, desde que dentro do horário limite estabelecido, e já se encontra disponível na opção "Pendentes", do item "Contas da Empresa - Consulta Transações".

SAC CAIXA: 0800 726 0101
Pessoas com deficiência auditiva: 0800 726 2492
Ouvidoria: 0800 725 7474
Help Desk CAIXA: 0800 726 0104

CONFERE COM A ORIGINAL
Hospital Mahatma Gandhi

0000160

Nota Fiscal Fatura de Serviço de Telecomunicações

Modelo 22 - Série U Nº.: 65389

CFOP: 5303

Período Fiscal: 2003

Emissão: 02/03/2020

CNPJ: 01225679000180

IE: 210142973114

MD Brasil Telecomunicações Ltda EPP

17 3344-7277

Rua Vicente Paschoal, 332 / Sala 3 - Centro - Bebedouro - SP

TOMADOR DOS SERVIÇOS / DESTINATÁRIO DAS MERCADORIAS

HOSPITAL PSIQUIATRICO ESPIRITA MAHATMA GANDHI

Rua Luiz Brunelli, 210 - Jardim Júlia

CEP: 14706038 - Bebedouro / SP

Nr de Referência: 136025

CNPJ/CPF: 47078019000114

Inscrição Estadual: ISENTO

Chave de Codificação Digital **3E71.B7EF.3BC4.FF59.028F.328E.E69F.8391**

DESCRIÇÃO DOS SERVIÇOS	QTDE	ICMS	PIS	COFINS	VLR TOTAL
Serviço de Comunicação Multimidia	1	R$ 24,98	R$ 0,00	R$ 0,00	R$ 99,90

*Central de Atendimento Anatel: 1331(Geral), 1332(Deficientes Auditivos) e www.anatel.gov.br.

ICMS	R$ 24,98
Base ICMS	R$ 99,90
Isenta/Ñ Tributada:	R$ 0,00
Outros	R$ 0,00
Valor Total:	R$ 99,90

Giovani de Carvalho Silva
Gestor de Unidade
Unidade de Pronto Atendimento - UPA

Cód. 34482

CONFERE COM A ORIGINAL
Hospital Mahatma Gandhi

0000161

Santander

Vencimento
20/03/2020

Agência / Código
0066/9082492

Nosso número
0674637-3

(=) Valor do documento
99,90

(-) Descontos / Abatimentos

(-) Outras deduções

(+) Mora / Multa / Juros

(+) Outros acréscimos

(=) Valor cobrado

HOSPITAL
PSIQUIATRICO
ESPIRITA MAHATMA

Santander | 033-7 | 03399.90822 49200.000062 74637.301016 6 8200000009990

Local de pagamento
Pagar preferencialmente nas agências do Santander

Vencimento
20/03/2020

Beneficiário
MD BRASIL TELECOMUNICAÇÕES LTDA EPP 01.225.679/0001-80

Agência / Código
0066/9082492

Data do documento	Nº do documento	Espécie Doc.	Aceite	Data de processamento
20/07/2019	645380	DM	N	20/07/2019

Uso do banco		Moeda	Quantidade	Valor
		R$		

Nosso número
0674637-3

(=) Valor do documento
99,90

Instruções (texto de reponsabilidade do Beneficiário)

Após o vencimento cobrar multa de 2% e juros de 0,033 ao dia

(-) Descontos / Abatimentos

(-) Outras deduções

(+) Mora / Multa / Juros

(+) Outros acréscimos

(=) Valor cobrado

HOSPITAL PSIQUIATRICO ESPIRITA MAHATMA GANDHI - CPF/CNPJ: 47.078.019/0001-14
Rua Luiz Minholo,59,
14706146 Parque Residencial Eldorado - Bebedouro - SP

Sacador / Avalista



Giovani de Carvalho Silva
Gestor de Unidade
Unidade de Pronto Atendimento - UPA

CONFERE COM
A ORIGINAL
Hospital Mahatma Gandhi

0000162

CAIXA

Autorização de Pagamento de Boleto

Via Internet Banking CAIXA

Banco Recebedor:	CAIXA ECONÔMICA FEDERAL
Pagador Final / Efetivo	
CPF/CNPJ:	47.078.019/0001-14
Nome:	HOSPITAL PSIQ ESP MAHATMA GANDHI
Conta de débito:	2967 / 003 / 00001845-5

Representação numérica do código de barras:	03399.90822 49200.000062 74637.301016 6 82000000009990
Instituição Emissora - Nome do Banco:	BANCO SANTANDER S.A.
Código do Banco:	033
Código do ISPB:	90400888
Beneficiário original / Cedente	
Nome Fantasia:	MD BRASIL TELECOMUNICACOES LTDA - EPP
Nome/Razão Social:	MD BRASIL TELECOMUNICACOES LTDA - EPP
CPF/CNPJ:	01.225.679/0001-80
Beneficiário Final	
Nome/Razão Social:	MD BRASIL TELECOMUNICACOES LTDA - EPP
CPF/CNPJ:	01.225.679/0001-80
Pagador Sacado	
Nome/Razão Social:	HOSPITAL PSIQUIATRICO ESPIRITA MAHATMA G
CPF/CNPJ:	47.078.019/0001-14
Pagador Final - Correntista	
Nome/Razão Social:	HOSPITAL PSIQ ESP MAHATMA GANDHI
CPF/CNPJ:	47.078.019/0001-14

Data do Vencimento:	20/03/2020
Data de Efetivação / Agendamento:	13/03/2020
Valor Nominal do Boleto:	99,90
Juros (R$):	0,00
IOF (R$):	0,00
Multa (R$):	0,00
Desconto (R$):	0,00
Abatimento (R$):	0,00
Valor Calculado (R$):	99,90
Valor Pago (R$):	99,90
Identificação do Pagamento:	PG NF 65389 MD BRASIL

Data/hora da operação: 13/03/2020 11:51:10

Código da operação: 038372884

ATENCÃO: Esta operação só será realizada após a assinatura dos demais representantes da conta, desde que dentro do horário limite estabelecido, e já se encontra disponível na opção "Pendentes", do item "Contas da Empresa - Consulta Transações".

SAC CAIXA: 0800 726 0101
Pessoas com deficiência auditiva: 0800 726 2492
Ouvidoria: 0800 725 7474
Help Desk CAIXA: 0800 726 0104

CONFERE COM A ORIGINAL Hospital Mahatma Gandhi

0000163

Nota Fiscal Fatura de Serviço de Telecomunicações

Modelo 22 - Série U Nº.: 63503

CFOP: 5303

Período Fiscal: 2003

Emissão: 02/03/2020

CNPJ: 01225679000180

IE: 210142973114

MD Brasil Telecomunicações Ltda EPP

17 3344-7277

Rua Vicente Paschoal, 332 / Sala 3 - Centro - Bebedouro - SP

TOMADOR DOS SERVIÇOS / DESTINATÁRIO DAS MERCADORIAS

HOSPITAL PSIQUIATRICO ESPIRITA MAHATMA GANDHI

Rua Luiz Brunelli, 210 - Jardim Júlia

CEP: 14706038 - Bebedouro / SP

Nr de Referência: 134139

CNPJ/CPF: 47078019000114

Inscrição Estadual: ISENTO

Chave de Codificação Digital **5C08.2733.6D00.534C.E664.09FF.4A32.766F**

DESCRIÇÃO DOS SERVIÇOS	QTDE	ICMS	PIS	COFINS	VLR TOTAL
Serviço de Comunicação Multimidia	1	R$ 65,00	R$ 0,00	R$ 0,00	R$ 260,00

*Central de Atendimento Anatel: 1331(Geral), 1332(Deficientes Auditivos) e www.anatel.gov.br.

ICMS	R$ 65,00
Base ICMS	R$ 260,00
Isenta/Ñ Tributada:	R$ 0,00
Outros	R$ 0,00
Valor Total:	R$ 260,00

Cód. 34481

Giovani de Carvalho Silva
Gestor de Unidade
Unidade de Pronto Atendimento - UPA

CONFERE COM A ORIGINAL
Hospital Mahatma Gandhi

Santander | 033-7 | 03399.90822 49200.000062 70726.201018 1 8200000002600(

Vencimento: 20/03/2020
Agência / Código: 0066/9082492
Nosso número: 0670726-2
(=) Valor do documento: 260,00
(-) Descontos / Abatimentos
(-) Outras deduções
(+) Mora / Multa / Juros
(+) Outros acréscimos
(=) Valor cobrado

HOSPITAL PSIQUIATRICO ESPIRITA MAHATMA

Local de pagamento: Pagar preferencialmente nas agências do Santander

Beneficiário: MD BRASIL TELECOMUNICAÇÕES LTDA EPP 01.225.679/0001-80

Data do documento	Nº do documento	Espécie Doc.	Aceite	Data de processamento
20/04/2019	599710	DM	N	20/04/2019

Uso do banco		Moeda	Quantidade	Valor
		R$		

Instruções (texto de reponsabilidade do Beneficiário)

Após o vencimento cobrar multa de 2% e juros de 0,033 ao dia

Vencimento: 20/03/2020
Agência / Código: 0066/9082492
Nosso número: 0670726-2
(=) Valor do documento: 260,00
(-) Descontos / Abatimentos
(-) Outras deduções
(+) Mora / Multa / Juros
(+) Outros acréscimos
(=) Valor cobrado

HOSPITAL PSIQUIATRICO ESPIRITA MAHATMA GANDHI - CPF/CNPJ: 47.078.019/0001-14
Rua Luiz Brunelli,210,
14706038 Jardim Júlia - Bebedouro - SP

Sacador / Avalista

Giovani de Carvalho Silva
Gestor de Unidade
Unidade de Pronto Atendimento - UPA

CONFERE COM A ORIGINAL
Hospital Mahatma Gandhi

0000165

CAIXA

Autorização de Pagamento de Boleto

Via Internet Banking CAIXA

Banco Recebedor:	CAIXA ECONÔMICA FEDERAL
Pagador Final / Efetivo	
CPF/CNPJ:	47.078.019/0001-14
Nome:	HOSPITAL PSIQ ESP MAHATMA GANDHI
Conta de débito:	2967 / 003 / 00001845-5

Representação numérica do código de barras:	03399.90822 49200.000062 70726.201018 1 82000000026000
Instituição Emissora - Nome do Banco:	BANCO SANTANDER S.A.
Código do Banco:	033
Código do ISPB:	90400888
Beneficiário original / Cedente	
Nome Fantasia:	MD BRASIL TELECOMUNICACOES LTDA - EPP
Nome/Razão Social:	MD BRASIL TELECOMUNICACOES LTDA - EPP
CPF/CNPJ:	01.225.679/0001-80
Beneficiário Final	
Nome/Razão Social:	MD BRASIL TELECOMUNICACOES LTDA - EPP
CPF/CNPJ:	01.225.679/0001-80
Pagador Sacado	
Nome/Razão Social:	HOSPITAL PSIQUIATRICO ESPIRITA MAHATMA G
CPF/CNPJ:	47.078.019/0001-14
Pagador Final - Correntista	
Nome/Razão Social:	HOSPITAL PSIQ ESP MAHATMA GANDHI
CPF/CNPJ:	47.078.019/0001-14

Data do Vencimento:	20/03/2020
Data de Efetivação / Agendamento:	13/03/2020
Valor Nominal do Boleto:	260,00
Juros (R$):	0,00
IOF (R$):	0,00
Multa (R$):	0,00
Desconto (R$):	0,00
Abatimento (R$):	0,00
Valor Calculado (R$):	260,00
Valor Pago (R$):	260,00
Identificação do Pagamento:	PG NF 63503 MD BRASIL

Data/hora da operação: 13/03/2020 11:52:00

Código da operação: 038401632

ATENCÃO: Esta operação só será realizada após a assinatura dos demais representantes da conta, desde que dentro do horário limite estabelecido, e já se encontra disponível na opção "Pendentes", do item "Contas da Empresa - Consulta Transações".

SAC CAIXA: 0800 726 0101
Pessoas com deficiência auditiva: 0800 726 2492
Ouvidoria: 0800 725 7474
Help Desk CAIXA: 0800 726 0104

CONFERE COM A ORIGINAL
Hospital Mahatma Gandhi

0000166

DANFSE - Documento Auxiliar da Nota Fiscal de Serviço Eletrônica

NAVEGUEBR TELECOMUNICACOES LTDA
RUA 13 DE MAIO, 271 - SALA 74
CEP: 15800-010 - Bairro: CENTRO
Município: Catanduva - SP
E-mail: marcelogarbin@icloud.com
Fone: (17) 99747-7575

CNPJ / CPF	Inscrição Estadual	Inscrição Municipal
24.411.980/0001-83	260.193.010.119	39890

Número da NFS-e	
202000000000049	
Data do Serviço	Código Verificador
28/02/2020	fe06db65c

MUNICIPIO DE CATANDUVA/SP
Secretaria Municipal de Finanças
Fone: (17) 3531-9100 - nfse.catanduva.sp.gov.br/NFSe.Portal

Dt. de Emissão	Exigibilidade ISS	Tributado no Município
28/02/2020	Exigível	Catanduva/SP

TOMADOR DO SERVIÇO

Nome / Razão Social: HOSPITAL PSIQUIATRICO ESPIRITA MAHATMA GANDHI
Endereço: RUA DUARTINA,1311
Cidade: Catanduva | UF: SP | Fone: (17) 3524-9070 | CEP: 15810-150
Bairro: JD SOTO
CNPJ / CPF: 47.078.019/0001-14 | Inscrição Municipal: 3660 | Inscrição Estadual:
E-mail: contabilidade@mgandhi.com.br

Município de Prestação do Serviço

Bebedouro/SP

INTERMEDIÁRIO DO SERVIÇO

Nome / Razão Social: ***** | CNPJ / CPF: ***** | Inscrição Municipal: *****
E-mail: | Fone: | Cidade: *****

DESCRIÇÃO DOS SERVIÇOS	VALOR TOTAL	ALIQ.	VALOR IMPOSTO	RETIDO
Serviços de assessoria na area de TI conforme contrato firmado e relatório de serviços enviado. Mensalidade referente a 01/02/2020 até 29/02/2020. Vencimento em 15/03/2020 Pagamento através de boleto bancário enviado pelo parceiro BB Trust com vencimento em 15/03/2020. Alíquota Efetiva: 2,1700000000%.	3.500,00	2,17	75,95	Sim

Código do Serviço: 01.07 - Suporte técnico em informática, inclusive instalação, configuração e manutenção de programas de computação e bancos de dados.
Código NBS: *********

CIDE	COFINS	COFINS Importação	ICMS	IOF	IPI	PIS/PASEP	PIS/PASEP Importação
0,00	0,00	0,00	0,00	0,00	0,00	0,00	0,00

Base Cálculo ISSQN Próprio	Valor do ISSQN Próprio	Base Cálculo ISSQN Retido	Valor do ISSQN Retido	Valor Total do ISSQN	Valor Dedução/Descontos
0,00	0,00	3.500,00	75,95	0,00	0,00

Valor Total da NFS-e	3.500,00	Valor Líquido da NFS-e	3.395,00

Informações Adicionais

NOTA EMITIDA POR ME OU EPP OPTANTE PELO SIMPLES NACIONAL
NÃO GERA DIREITO A CRÉDITO FISCAL DE IPI
Lei 12741/2012: Mun: R$94,50; Est: R$0,00; Fed: R$470,75; Total Aprox: R$565,25. Fonte: IBPT.
Deduções: Desconto Condicionado R$ 29,05;

Consulta realizada em 28/02/2020 às 08:24:41.
Para consultar a autenticidade acesse: nfse.catanduva.sp.gov.br/NFSe.Portal

202000000000049fe06db65c24411980000183

Recebi(emos) de	202000000000049 Número da NFS-e	Número de Controle do Município
NAVEGUEBR TELECOMUNICACOES LTDA	Competência 28/02/2020	
os serviços constantes da Nota Fiscal Eletrônica indicada ao lado.	NFS-e fe06db65c	
/ /		

Consulta realizada em 28/02/2020 às 08:24:41.
Para consultar a autenticidade acesse: nfse.catanduva.sp.gov.br/NFSe.Portal

CONFERE COM A ORIGINAL
Hospital Mahatma Gandhi

0000167

Bradesco | 237-2 | Ficha do Cedente

Local do Pagamento **Pagável preferencialmente na Rede Bradesco ou Bradesco Expresso**						Vencimento **15/03/2020**
Beneficiário **BB Trust Fomento Comercial Ltda - CNPJ: 28.020.144/0001-29** Rua Morro Agudo, 625 - Parque Iracema - Catanduva-SP - Cep: 15.809-140						Agência / Cod. Beneficiário **0146-5/0012081-2**
Data de Emissão 19/12/2019		Nú 3395marco		Espécie Documento DM	Aceite N	Data Processamento 23/12/2019	Carteira / Nosso nú **09 / 00000005471-5**
Uso do Banco	CIP 000	Carteira 09	Moeda R$	Quantidade		Valor	Valor do Documento **3.395,00**
Instruções ATENÇÃO, TÍTULO PAGO EM ATRASO ACRESCENTAR 2,00% COBRAR MORA DIÁRIA DE R$ 11,20 PROTESTAR APÓS 05 DIAS DO VENCIMENTO							(-) Desconto (-) Abatimento (+) Mora (+) Outros Acréscimos (=) Valor Cobrado

Pagador HOSPITAL PSIQUIATRICO ESPIRITA MAHATMA GANDHI 47078019000114
RUA DUARTINA, 1311 JARDIM SOTO
15810-150 CATANDUVA/SP Fone
Sacador/Avalista: NAVEGUEBR TELECOMUNICACOES LTDA - EPP 24411980000183

Bradesco | 237-2 | Ficha do Sacado

Local do Pagamento **Pagável preferencialmente na Rede Bradesco ou Bradesco Expresso**						Vencimento **15/03/2020**
Beneficiário **BB Trust Fomento Comercial Ltda - CNPJ: 28.020.144/0001-29** Rua Morro Agudo, 625 - Parque Iracema - Catanduva-SP - Cep: 15.809-140						Agência / Cod. Beneficiário **0146-5/0012081-2**
Data de Emissão 19/12/2019		Nú 3395marco		Espécie Documento DM	Aceite N	Data Processamento 23/12/2019	Carteira / Nosso nú **09 / 00000005471-5**
Uso do Banco	CIP 000	Carteira 09	Moeda R$	Quantidade		Valor	Valor do Documento **3.395,00**
Instruções ATENÇÃO, TÍTULO PAGO EM ATRASO ACRESCENTAR 2,00% COBRAR MORA DIÁRIA DE R$ 11,20 PROTESTAR APÓS 05 DIAS DO VENCIMENTO							(-) Desconto (-) Abatimento (+) Mora (+) Outros Acréscimos (=) Valor Cobrado

Pagador HOSPITAL PSIQUIATRICO ESPIRITA MAHATMA GANDHI 47078019000114
RUA DUARTINA, 1311 JARDIM SOTO
15810-150 CATANDUVA/SP Fone
Sacador/Avalista: NAVEGUEBR TELECOMUNICACOES LTDA - EPP 24411980000183

Autenticação Mecânica

Bradesco | 237-2 | **23790.14604 90000.000548 71001.208108 6 81950000339500**

Local do Pagamento **Pagável preferencialmente na Rede Bradesco ou Bradesco Expresso**						Vencimento **15/03/2020**
Beneficiário **BB Trust Fomento Comercial Ltda - CNPJ: 28.020.144/0001-29** Rua Morro Agudo, 625 - Parque Iracema - Catanduva-SP - Cep: 15.809-140						Agência / Cod. Beneficiário **0146-5/0012081-2**
Data de Emissão 19/12/2019		Nú 3395marco		Espécie Documento DM	Aceite N	Data Processamento 23/12/2019	Carteira / Nosso nú **09 / 00000005471-5**
Uso do Banco	CIP 000	Carteira 09	Moeda R$	Quantidade		Valor	Valor do Documento **3.395,00**
Instruções ATENÇÃO, TÍTULO PAGO EM ATRASO ACRESCENTAR 2,00% COBRAR MORA DIÁRIA DE R$ 11,20 PROTESTAR APÓS 05 DIAS DO VENCIMENTO							(-) Desconto (-) Abatimento (+) Mora (+) Outros Acréscimos (=) Valor Cobrado

Pagador HOSPITAL PSIQUIATRICO ESPIRITA MAHATMA GANDHI 47078019000114
RUA DUARTINA, 1311 JARDIM SOTO
15810-150 CATANDUVA/SP Fone
Sacador/Avalista: NAVEGUEBR TELECOMUNICACOES LTDA - EPP 24411980000183

Autenticação Mecânica / Ficha de Compensação

237-2

CONFERE COM A ORIGINAL
Hospital Mahatma Gandhi

0000168

CAIXA

Autorização de Pagamento de Boleto

Via Internet Banking CAIXA

Banco Recebedor:	CAIXA ECONÔMICA FEDERAL
Pagador Final / Efetivo	
CPF/CNPJ:	47.078.019/0001-14
Nome:	HOSPITAL PSIQ ESP MAHATMA GANDHI
Conta de débito:	2967 / 003 / 00001845-5

Representação numérica do código de barras:	23790.14604 90000.000548 71001.208108 6 81950000339500
Instituição Emissora - Nome do Banco:	BANCO BRADESCO S/A
Código do Banco:	237
Código do ISPB:	60746948
Beneficiário original / Cedente	
Nome Fantasia:	BB TRUST FOMENTO COMERCIAL LTDA
Nome/Razão Social:	BB TRUST FOMENTO COMERCIAL LTDA
CPF/CNPJ:	28.020.144/0001-29
Sacador Avalista	
Nome/Razão Social:	NAVEGUEBR TELECOMUNICACOES LTDA - EPP
CPF/CNPJ:	24.411.980/0001-83
Beneficiário Final	
Nome/Razão Social:	BB TRUST FOMENTO COMERCIAL LTDA
CPF/CNPJ:	28.020.144/0001-29
Pagador Sacado	
Nome/Razão Social:	HOSPITAL PSIQUIATRICO ESPIRITA MAHATMA G
CPF/CNPJ:	47.078.019/0001-14
Pagador Final - Correntista	
Nome/Razão Social:	HOSPITAL PSIQ ESP MAHATMA GANDHI
CPF/CNPJ:	47.078.019/0001-14

Data do Vencimento:	15/03/2020
Data de Efetivação / Agendamento:	13/03/2020
Valor Nominal do Boleto:	3.395,00
Juros (R$):	0,00
IOF (R$):	0,00
Multa (R$):	0,00
Desconto (R$):	0,00
Abatimento (R$):	0,00
Valor Calculado (R$):	3.395,00
Valor Pago (R$):	3.395,00
Identificação do Pagamento:	PG NF 49 NAVEGUEBR

Data/hora da operação: 13/03/2020 11:52:40

Código da operação: 038452137

ATENCÃO: Esta operação só será realizada após a assinatura dos demais representantes da conta, desde que dentro do horário limite estabelecido, e já se encontra disponível na opção "Pendentes", do item "Contas da Empresa - Consulta Transações".

SAC CAIXA: 0800 726 0101
Pessoas com deficiência auditiva: 0800 726 2492
Ouvidoria: 0800 725 7474
Help Desk CAIXA: 0800 726 0104

CONFERE COM A ORIGINAL Hospital Mahatma Gandhi

Localiza Hertz

LOCALIZA RENT A CAR S/A
AGENCIA CENTRO CATANDUVA
RUA ALAGOAS, 325 - CENTRO
15800-090 - CATANDUVA - SP
CNPJ - 16.670.085/0840-73

ASSISTÊNCIA A CLIENTES
TEL 0800 979 2020
assistenciaaclientes@localiza.com

FATURA / DUPLICATA

Nº: ACCTV - 2022

CLIENTE: HOSPITAL PSIQUIATRICO ESPIRITA MAHATMA GANDHI
ENDEREÇO: R DUARTINA, 1311 - JARDIM SOTO
CEP/CID/UF: 15810-150 - CATANDUVA - SP
CNPJ: 47.078.019/0001-14

CÓDIGO: 08524469
INSC. ESTADUAL: ISENTO

DATA DE EMISSÃO: 15/02/2020

DESCRIÇÃO	VALOR
ALUGUEL CONFORME CONTRATO **CTVF000314006**	R$ 1.841,02

VENCIMENTO	CONDIÇÕES DE PAGAMENTO	VALOR TOTAL
14/03/2020	A PRAZO	R$ 1.841,02

OBSERVAÇÕES

Não contribuinte de ISS s/locação cfe. LC n. 116/03

Sacador: Aceite:

Vencimento	Recibo do Sacado
14/03/2020	

Sacado	Cedente	Autenticação Mecânica
HOSPITAL PSIQUIATRICO ESPIRITA MAHATMA GANDHI	LOCALIZA RENT A CAR S/A	

Agência/Código Cedente	Nosso Número	Número do Documento	Valor do Documento
2011/0051844-1	9/0020/6780994/2	ACCTV2022	1.841,02

Bradesco | 237-2 | 23792.01102 90020.678091 94005.184406 1 81940000184102

Local de Pagamento						Vencimento
000146 CATANDUVA CATANDUVA						14/03/2020
Cedente						Agência/Código Cedente
LOCALIZA RENT A CAR S/A						2011/0051844-1
Data do Documento	No do Documento	Espécie Doc.	Aceite	Data do Processamento		Nosso Número
15/02/2020	ACCTV2022	DM	N	17/02/2020		9/0020/6780994/2
Subcentro	Carteira	Espécie de Moeda	Quantidade	Valor		1 (=) Valor do Documento
	9	R$				1.841,02
Instruções	Cod. Cip	Bonif. p/ dia de Ant. pgto	Valor de Desconto	Até	Com. Perm. p/ Dia	2 (-) Abatimento
	263				3,37	
PAGÁVEL EM QUALQUER AGÊNCIA OU CORRESPONDENTE BANCÁRIO.						3 (-) Desconto
O TITULO ESTARÁ SUJEITO A PROTESTO APÓS SEU VENCIMENTO.						4 (+) Multa / Outros Recebimentos
						5 (+) Juros
						6 (=) Valor Cobrado

Sacado
HOSPITAL PSIQUIATRICO ESPIRITA MAHATMA GANDHI 47.078.019/0001-14
R DUARTINA 1311 JARDIM SOTO
15810-150 CATANDUVA SP

Sacador/Avalista

Código de Baixa:

Autenticação Mecânica **Ficha de Compensação**

CONFERE COM A ORIGINAL
Hospital Mahatma Gandhi

0000170

Localiza Hertz

Contrato de Aluguel de Carros/Proposta de Seguro

Nº CTVF000314006
Fechado
ACCTV-2022

Empresa: 08524469 HOSPITAL PSIQUIATRICO ESPIRITA MAHATMA GANDHI
Usuário: 08535598 GIOVANI DE CARVALHO SILVA

Veículo:	QUJ3023 Virtus Comfortline	**Indenização por Custos Operacionais:**	
Grupo Reservado:	FX - Intermediário Automático	**Danos ao Carro:**	4000,00
Grupo Cobrado:	FX - Intermediário Automático	**Danos a Terceiros:**	1000,00
		Danos PT/Furto/Roubo:	8000,00
Saída / Vigência Seguro:	16/01/2020 16:36 Agencia Centro Catanduva	**Km:** 16.922	**Tanque:** 8/8
Retorno / Vigência Seguro:	15/02/2020 16:36 Agencia Centro Catanduva	**Km:** 19.922	**Tanque:** 8/8
Utilização:	30 Diárias 0 Hora 0 Minuto	**KM Utilizado:** 3.000	

Tarifa: AC8900 - Aluguel Mensal - 3000Km
Km: R$ 1,03 por KM excedente
Franquia: 100 km/dia ou 3000 km/mês
Reserva: 8C64393SCA
Forma de Pagamento: À Faturar

Demonstrativo de Valores:	Valor Unitário	Desconto (%)	Desconto (R$)	Valor Líquido	Quantidade	Valor Final
Diária	53,79			53,79	30,00	1613,77
Prêmio Diário Total RCF	1,00			1,00	30,00	30,00
Taxa de Aluguel 12%						197,25
TOTAL GERAL						**1841,02**
FATURADO PARA EMPRESA						**1841,02**
SALDO DEVIDO						**0,00**

Observações: * Tarifa válida para devolução a partir do dia 11/02/2020 às 16:36.

Por este instrumento particular, as partes acima qualificadas celebram contrato de locação de veículo nas condições abaixo ajustadas:
Cláusula 1ª.: O CLIENTE declara que devolveu o carro alugado na data acima e que conferiu e aprovou os valores da locação, sob pena de sua omissão implicar em anuência, na forma do art. 111 do Código Civil.
Cláusula 2ª.: O CLIENTE declara que tomou conhecimento prévio e anuiu às Condições Gerais do Contrato de Aluguel de Carros e Seguro, registradas sob o número 1283086 junto ao Cartório de Títulos e Documentos de Belo Horizonte/MG, bem como às Condições Gerais que regem o contrato de seguro do carro.

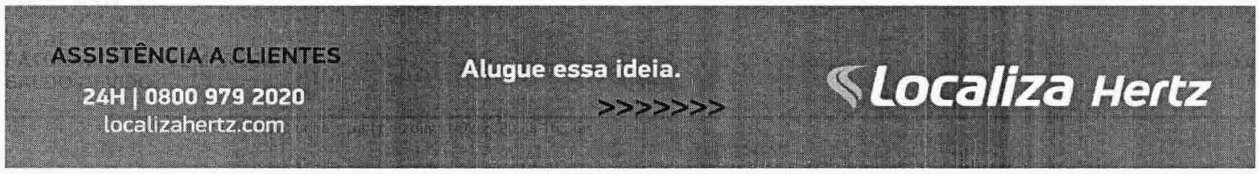

Acesse e responda nossa pesquisa de satisfação e consulte os pontos acumulados nesta locação

CONFERE COM A ORIGINAL
Hospital Mahatma Gandhi

Localiza Hertz

Contrato de Aluguel de Carros/Proposta de Seguro

N° CTVF000314
Aberto

Assistência a Clientes: 0800 979 2020

Cliente
08524469 HOSPITAL PSIQUIATRICO ESPIRITA MAHATMA GANDHI
Usuário
08535598 GIOVANI DE CARVALHO SILVA

Local de Retirada
Localiza Rent a Car S.A.
Rua Alagoas, 325 - Centro
Catanduva - SP
CNPJ: 16670085084073
Horário de Funcionamento
Seg a Sex: 08:00 - 18:00
Sáb: 08:00 - 13:00
Dom e Feriado: Fechado

Local de Retorno
Localiza Rent a Car S.A.
Rua Alagoas, 325 - Centro
Catanduva - SP
CNPJ: 16670085084073
Horário de Funcionamento
Seg a Sex: 08:00 - 18:00
Sáb: 08:00 - 13:00
Dom e Feriado: Fechado

Veículo:	QUJ3023 Virtus Comfortline
Grupo Reservado:	FX - Intermediário Automático
Grupo Cobrado:	FX - Intermediário Automático
Saída / Vigência Seguro:	19/08/2019 16:36 Agencia Centro Catanduva
Retorno / Vigência Seguro:	18/09/2019 16:00 Agencia Centro Catanduva

Indenização por Custos Operacionais:

Danos ao Carro:	3500,00
Danos a Terceiros:	1000,00
Danos PT/Furto/Roubo:	7000,00

Km: 1.922 **Tanque:** 8/8

Tarifa:	007913 - Tarifa Mensal 3000Km
Km:	R$ 0,62 por KM excedente
Franquia:	100 km/dia

Reserva: 8C64393SCA
Forma de Pagamento: À Faturar

Demonstrativo de Valores:

	Valor Unitário	Desconto (%)	Desconto (R$)	Valor Líquido
Diária	77,80	30,86	24,01	53,79
Prêmio Diário Total RCF	1,00			1,00
Taxa de Aluguel 12%				

Estimativa de valor diário: R$ 61,36 contempla Diária e Taxa de Aluguel.

Observações: * Fique atento ao rodízio de carros vigente em São Paulo. * Tarifa válida para devolução a partir do dia 14/09/2019 às 16:36.

Limite Máximo de Indenização - (R$)
Casco

	Valor de Mercado 100% FIPE
RCF - Danos Materiais	R$ 5000,00
RCF - Danos Corporais	R$ 10000,00
RCF - Danos Morais	R$ 5000,00

Franquia de R$100,00 com Desconto de 100%
Tabela de referência: FIPE - JORNAL VALOR ECONÔMICO Tabela Substituta: Molicar - Revista do Carro
A cobertura de risco é garantida pela Mapfre Vera Cruz Seguradora S/A Processo SUSEP nº 15414.100326/2004-83

Por este instrumento particular, as partes acima qualificadas celebram contrato de locação de veículo nas condições abaixo ajustadas:
Cláusula 1ª.: O CLIENTE declara que recebe o carro alugado em perfeitas condições de conservação e funcionamento.
Cláusula 2ª.: O CLIENTE declara que anuiu às Condições Gerais do Contrato de Aluguel de Carros e Seguro, registradas sob o número 1283086 junto ao cartório de Títulos e Documentos de Belo Horizonte/MG, bem como às Condições Especiais desenvolvidas para o segmento específico em que se enquadra, se houver.
Cláusula 3ª.: O CLIENTE assume total responsabilidade, na condição de condutor, por quaisquer infrações cometidas durante a Locação do carro, bem como a pontuação decorrente destas, nos termos do artigo 5º e seus parágrafos, da Resolução 619/16 do CONTRAN, e da Cláusula 6.4 das Condições Gerais do Contrato de Aluguel de Carros e Seguro, constituindo a LOCALIZA como sua procuradora para assinar o termo de apresentação do condutor/infrator das multas de trânsito que envolva o carro alugado durante a vigência do Contrato, incluindo todos os períodos de prorrogação, até a devolução definitiva do veículo, nos termos do art. 257 do Código de Trânsito Brasileiro.
Cláusula 4ª.: Caso o CLIENTE tenha aderido a contratação do seguro, de acordo com as coberturas, condições e prêmios previstos na proposta de seguro, o seguro atenderá, ainda, as seguintes condições:
1. A aceitação do seguro estará sujeita à análise do risco;
2. O registro deste plano na SUSEP não implica, por parte da Autarquia, incentivo ou recomendação a sua comercialização;
3. O CLIENTE poderá consultar a situação cadastral de seu corretor de seguros, no site www.susep.gov.br, por meio do número de seu registro na SUSEP, nome completo, CNPJ ou CPF;
4. O CLIENTE declara que foram oferecidas e que tomou conhecimento das condições do seguro sob a modalidade "Valor Determinado" e sobre sua aplicação, tendo optado, todavia, pela contratação do seguro sob a modalidade "Valor de Mercado Referenciado", de acordo com opção declarada no quadro acima. A Seguradora remunera o Estipulante com o correspondente a quarenta e cinco por cento sobre o valor total dos prêmios recebidos, líquidos de IOF.
5. O CLIENTE declara que todas as informações prestadas nesta proposta de seguro são verdadeiras e completas. O CLIENTE declara que tem conhecimento de que as perguntas formuladas neste documento são determinantes para aceitação e precificação do risco e assume total responsabilidade por elas, pois está ciente de que inexatidões ou omissões acarretam a perda de cobertura nos termos do art. 766 do Código Civil. O CLIENTE compromete-se a comunicar por escrito à Seguradora qualquer alteração que ocorra nas condições estabelecidas no contrato de seguro no decorrer da vigência da apólice.
6. O CLIENTE declara ainda que tomou conhecimento prévio das Condições Gerais que regem o contrato de seguro de automóvel.

Meu nome é MARIANA, foi um prazer atender você!

Assinatura do Usuário

CONFERE COM A ORIGINAL
Hospital Mahatma Gandhi

0000172

HOSPITAL
Mahatma Gandhi

AUTORIZAÇÃO DE PRORROGAÇÃO

A partir da entrega do veículo, assumimos todos os direitos e obrigações constantes no contrato de Aluguel **Diário ou Mensal** da Localiza, cujas cláusulas e condições declaramos conhecer e aceitar.

Identificação da Empresa Locatária

Razão Social: Hospital Psiquiátrico Mahatma Gandhi
CNPJ: 47.078.019 /0001 -14
Código na Localiza: 08524469

Dados do Veículo/ Locação

Contratos:
CTVF000232,CTVF000295,CTVF000314,CTVF000361,CTVF000382,CTVF000383, CTVF000384,CTVF000391,CTVF000392,CTVF000393,CTVF000394,CTVF000411,CTVF00 0451,CTVF000453, CTVF000459

Local de Retirada: Catanduva Local de Devolução: Catanduva
Data de Devolução: Indeterminado
Proteção parcial do Carro: Sim (X) Não ( ) Proteção Ampliada (terceiros): Sim () Não (X)

Requisitante

Nome Completo: Luciano Penteado
Telefone: (17) 3524-9070 (ramal 288)

Observações:
AUTORIZAMOS A PRORROGAÇÃO DO CONTRATO ACIMA ALUDIO ATÉ DATA INDETERMINADA

Autorização / Carimbo da Locatária

Assinatura e Carimbo da Empresa:

Luciano Aparecido Penteado
Gestor Adm.

HOSPITAL PSIQUIÁTRICO ESPÍRITA
MAHATMA GANDHI
CNPJ 47.078.019/0001-14
Rua Duartina N.º 1311 - Jd. Soto
Cep 15810-150 - Catanduva - SP

CONFERE COM A ORIGINAL
Hospital Mahatma Gandhi

Localiza Hertz

RESUMO DE CARROS UTILIZADOS DO CONTRATO

No. CTVF000314006

Locatário 08524469 - HOSPITAL PSIQUIATRICO ESPIRITA MAHATMA GANDHI
R: Duartina n.1311/ - Jardim Soto
15810150 Catanduva - SP - Brasil
CNPJ: 47078019000114

AGENCIA CENTRO CATANDUVA
Localiza Rent a Car S.A.
Rua. Alagoas, 325 - Centro
15800-090 - Catanduva - SP
CNPJ: 16670085084073
Telefone +55 17 3522 2010
Assistência a Clientes: 0800 979 2020

Usuário 08535598 - GIOVANI DE CARVALHO SILVA

Reserva 8C64393SCA

Tarifa AC8900 - Aluguel Mensal - 3000Km / 100 Km Média Dia

Grupo Cobrado FX - Intermediário Automático

Placa	Modelo Utilizado	Data Saída	Data Retorno	Utilizada Dia	Utilizada Hora	Km Inicial	Km Final	Km Rodado	Combustível Saída	Combustível Retorno	Combustível Valor
QUJ3023	Virtus 1.0 Turbo	16/01/2020 16:36	15/02/2020 16:36	30	0	16922	19922	3000	8/8	8/8	0,00
										Total:	0,00

Período de Referência

16/01/2020 a 15/02/2020

Km Total Rodado: 3000
Franquia Mensal de Km: - 3000
Km Excedente: = Sem cobrança de Km Excedente.

CONFERE COM A ORIGINAL
Hospital Mahatma Gandhi

CAIXA

Autorização de Pagamento de Boleto

Via Internet Banking CAIXA

Banco Recebedor:	CAIXA ECONÔMICA FEDERAL
Pagador Final / Efetivo	
CPF/CNPJ:	47.078.019/0001-14
Nome:	HOSPITAL PSIQ ESP MAHATMA GANDHI
Conta de débito:	2967 / 003 / 00001845-5

Representação numérica do código de barras:	23792.01102 90020.678091 94005.184406 1 81940000184102
Instituição Emissora - Nome do Banco:	BANCO BRADESCO S/A
Código do Banco:	237
Código do ISPB:	60746948
Beneficiário original / Cedente	
Nome Fantasia:	LOCALIZA RENT A CAR
Nome/Razão Social:	LOCALIZA RENT A CAR
CPF/CNPJ:	16.670.085/0001-55
Pagador Sacado	
Nome/Razão Social:	HOSPITAL PSIQUIATRICO ESPIRITA MAHA
CPF/CNPJ:	47.078.019/0001-14
Pagador Final - Correntista	
Nome/Razão Social:	HOSPITAL PSIQ ESP MAHATMA GANDHI
CPF/CNPJ:	47.078.019/0001-14

Data do Vencimento:	14/03/2020
Data de Efetivação / Agendamento:	13/03/2020
Valor Nominal do Boleto:	1.841,02
Juros (R$):	0,00
IOF (R$):	0,00
Multa (R$):	0,00
Desconto (R$):	0,00
Abatimento (R$):	0,00
Valor Calculado (R$):	1.841,02
Valor Pago (R$):	1.841,02
Identificação do Pagamento:	PG FAT. 2022 LOCALIZA

Data/hora da operação: 13/03/2020 11:53:50

Código da operação: 038481881

ATENCÃO: Esta operação só será realizada após a assinatura dos demais representantes da conta, desde que dentro do horário limite estabelecido, e já se encontra disponível na opção "Pendentes", do item "Contas da Empresa - Consulta Transações".

SAC CAIXA: 0800 726 0101
Pessoas com deficiência auditiva: 0800 726 2492
Ouvidoria: 0800 725 7474
Help Desk CAIXA: 0800 726 0104

CONFERE COM A ORIGINAL
Hospital Mahatma Gandhi

PM DE ARIRANHA

PREFEITURA MUNICIPAL DE ARIRANHA

NOTA FISCAL DE SERVIÇOS ELETRÔNICA - NFS-e

Número da NFS-e
336
Código de Verificação de Autenticidade
2QCD2RZU8
Data e Hora de Emissão da NFS-e
01/03/2020 às 22:06:13
Chave de Acesso
26888KXR4JU8E530U4ZOMDJIJTZANGGB

Para certificação da autenticidade acesse http://143.202.29.187:5661/issweb, menu consultas e informe os dados desta NFS-e.

Informações Fiscais

Exigibilidade do ISS	Número do Processo	Município de Incidência do ISS	Local da Prestação
Exigível		**ARIRANHA-SP**	**ARIRANHA - SP**

Número do RPS	Série do RPS	Tipo do RPS	Data do RPS	Competência
				01/03/2020

Optante Simples Nacional	Incentivo Fiscal	Regime Especial Tributação	Tipo ISS
1 - Sim	**2 - Não**	**Microempresário e Empresa de Pequeno Porte (ME EPP)**	**01 - Não Possui ISSQN**

PRESTADOR DE SERVIÇOS

CPF/CNPJ	RG/Inscrição Estadual	Inscrição Municipal	Cadastro	Nome/Razão Social
22.090.415/0001-36	**186.010.330.114**	**1474**	**00000457910**	CONSTRUAR CENTER MATERIAIS PARA CONSTRUÇÃO LTDA - ME

Logradouro	Complemento	Bairro
R. RUA 15 DE NOVEMBRO, 00306		**CENTRO**

CEP	Cidade	Telefone	E-mail
15960-000	**ARIRANHA-SP**		

TOMADOR DE SERVIÇOS

CPF/CNPJ/Documento	RG/Inscrição Estadual	Inscrição Municipal	Nome/Razão Social
47.078.019/0001-14	**ISENTO**		**HOSPITAL PSIQUIATRICO ESPIRITA MAHATMA GANDHI**

Logradouro	Complemento	Bairro
R DUARTINA , 1311		**VILA SOTO**

CEP/Cod.Postal	Cidade/País	Telefone	E-mail
15810-150	**CATANDUVA - SP**	**17 35227211**	

Discriminação dos Serviços

Qtde.	Un. Medida	Descrição	Vlr. Unitário	Total
1,00	UN	SERVIÇOS PRESTADOS DE MANUTENÇÃO PREVENTIVA E CORRETIVA EM APARELHOS DE AR CONDICIONADOS REFERENTE 02/20	1.235,00	R$ 1.235,00

Imposto Sobre Serviços de Qualquer Natureza - ISS — Construção Civil

LC 116/2003: **14.01**	Alíquota	Atividade Município	Código CNAE	Código da Obra	Código ART
Lubrificação, limpeza, lustração, revisão, carga e recarga, conserto, restauração, blindagem, m...	**2,01%**	**0000140000001**	**4322302**		

Valor Total dos Serviços	Desconto Incondicionado	Deduções Base Cálculo	Base de Cálculo	Total do ISS	ISS Retido	Desconto Condicionado
R$ 1.235,00	**R$ 0,00**	**R$ 0,00**	**R$ 1.235,00**	**R$ 24,82**	**2 - Não**	**R$ 0,00**

Retenções de Impostos

PIS	COFINS	INSS	IRRF	CSLL	Outras Retenções
R$ 0,00	**R$ 0,00**	**R$ 0,00**	**R$ 0,00**	**R$ 0,00**	**R$ 0,00**

Valor Líquido da NFS-e: R$ 1.235,00

Val. Aprox. Tributos: Federal (13,45%) R$166,11 Estadual (0,00%) R$0,00 Municipal (3,90%) R$48,16

Informações Complementares

FATURAS: PAGAMENTO À VISTA Venc: 20/03/2020 R$ 1.235,00 Doc: 336 Obs: REFERENTE AO CONTRATO MENSAL DA UPA DE BEBEDOURO

RECEBI(EMOS) DE **CONSTRUAR CENTER MATERIAIS PARA CONSTRUÇÃO LTDA - ME** O SERVIÇO CONSTANTE DA NFS-e DE NÚMERO **336** E CÓDIGO DE VERIFICAÇÃO **2QCD2RZU8**.

Data	CPF/RG	Assinatura
____/____/____		

Cód. 34480

Giovani de Carvalho Silva
Gestor de Unidade
Unidade de Pronto Atendimento - UPA

CONFERE COM A ORIGINAL
Hospital Mahatma Gandhi

0000176

CAIXA

Autorização de transferência eletrônica disponível

Via Internet Banking CAIXA

Tipo de TED:	TED para terceiros
Conta origem:	2967 / 003 / 00001845-5
Tipo de conta:	01 - Conta Corrente
Tipo de pessoa:	JURÍDICA
Nome:	HOSPITAL PSIQ ESP MAHATMA GANDHI
CPF/CNPJ:	47.078.019/0001-14

Banco:	001 - BANCO DO BRASIL - 000000000
Tipo de conta:	01 - Conta Corrente
Conta destino:	2568 / 12961-5
Tipo de pessoa:	JURÍDICA
Nome:	CONSTRUAR CENTER MATS P CONTRUCAO LTDA
CPF/CNPJ:	22.090.415/0001-36
Valor:	R$ 1.235,00
Valor da tarifa:	R$ 0,00
Finalidade:	10 - Crédito em Conta
Identificação da operação:	CONSTRUAR CENTER
Histórico:	PG NF 336 CONSTRUAR CENTER

Data / Hora da autorização:	13/03/2020 11:54:35

Código da operação: 38510974

SAC CAIXA: 0800 726 0101
Pessoas com deficiência auditiva: 0800 726 2492
Ouvidoria: 0800 725 7474
Help Desk CAIXA: 0800 726 0104

CONFERE COM A ORIGINAL
Hospital Mahatma Gandhi

PREFEITURA MUNICIPAL DE JOINVILLE

SECRETARIA MUNICIPAL DA FAZENDA

NOTA FISCAL DE SERVIÇOS - ELETRÔNICA (NF-em)

Número da NF-em	Data e Hora de Emissão	Código de Verificação
459	**02/03/2020 13:02**	**B442A720-A0E3-0963-812A-56786B482FC7**

PRESTADOR DE SERVIÇOS

CPF/CNPJ:	**20.243.296/0001-89**	Inscrição Municipal:	**133988**
Razão Social:	**CARLA FACHI ELETRONICOS**		
Endereço:	**AVENIDA GETULIO VARGAS 666 - ANITA GARIBALDI**		
CEP:	**89202-000**	Inscrição Estadual:	
Município:	**JOINVILLE**	Estado:	**SC**

TOMADOR DE SERVIÇOS

CPF/CNPJ:	**47.078.019/0001-14**	Inscrição Municipal:	
Nome/Razão Social:	**HOSPITAL PSIQUIATRICO ESPIRITA MAHATMA GANDHI**		
Endereço:	**RUA DUARTINA 1311 - VILA SOTO**		
CEP:	**15810-150**	Inscrição Estadual:	
Município:	**CATANDUVA**	Estado:	**SP**

DESCRIÇÃO DOS SERVIÇOS

Item 1 - Locação de Software de Gestão em Saúde - Unidade Bebedouro - R$ 5.500,00
Dados bancários:Banco Santander - Ag. 0807 - C/C 13000866-5
Vencimento: 15/03/2020

VALOR TOTAL DA NOTA = R$ 5.500,00

Código do Serviço: **1.07** - Suporte técnico em informática, inclusive instalação, configuração e manutenção de programas

Valor Retenções (R$)	Base Cálculo ISS (R$)	Alíquota ISS (%)	Valor do ISS (R$)
0,00	**5.500,00**	**2,00%**	**0,00**

PIS (0,00 %)	COFINS (0,00 %)	INSS (0,00 %)	IR (0,00 %)	CSLL (0,00 %)
0,00	**0,00**	**0,00**	**0,00**	**0,00**

OUTRAS INFORMAÇÕES

Contribuinte Optante do Simples Nacional
Esta NF-em foi gerada com fundamento na Lei Complementar Municipal n. 286, de 21 de novembro de 2008, regulamentada pelo Decreto Municipal n. 30.798, de 08 de março de 2018.

CONFERE COM A ORIGINAL
Hospital Mahatma Gandhi

0000178

CAIXA

Autorização de transferência eletrônica disponível

Via Internet Banking CAIXA

Tipo de TED:	TED para terceiros
Conta origem:	2967 / 003 / 00001845-5
Tipo de conta:	01 - Conta Corrente
Tipo de pessoa:	JURÍDICA
Nome:	HOSPITAL PSIQ ESP MAHATMA GANDHI
CPF/CNPJ:	47.078.019/0001-14

Banco:	033 - SANTANDER BANESPA - 090400888
Tipo de conta:	01 - Conta Corrente
Conta destino:	807 / 13000866-5
Tipo de pessoa:	JURÍDICA
Nome:	CARLA FACHI ELETRONICOS ME
CPF/CNPJ:	20.243.296/0001-89
Valor:	R$ 5.500,00
Valor da tarifa:	R$ 0,00
Finalidade:	10 - Crédito em Conta
Identificação da operação:	CARLA FACHI ELETRONICOS
Histórico:	PG NF 459 CARLA FACHI

Data / Hora da autorização:	13/03/2020 11:55:13

Código da operação: 38540865

SAC CAIXA: 0800 726 0101
Pessoas com deficiência auditiva: 0800 726 2492
Ouvidoria: 0800 725 7474
Help Desk CAIXA: 0800 726 0104

CONFERE COM A ORIGINAL
Hospital Mahatma Gandhi

0000179

BARROS ADVOGADOS ASSOCIADOS
CNPJ: 28.023.647/0001-58
RUA LÚCIO BORN, 12
CEP: 88160-126 - Bairro: CENTRO
Município: BIGUACU - SC
Celular: (48) 98451422
Insc. Municipal: 10774

Número da NFS-e
400

Situação
Emitido

Documento seguro, emitido com gravação automática no servidor de banco de dados do Município.

Nota Fiscal de Serviço Eletrônica - Série NFS-e

Estado de Santa Catarina
Prefeitura Municipal de Biguaçu
Secretaria Municipal da Receita

Autenticidade
0180450008366379

Data Emissão	Hora Emissão
02/03/2020	**15:18:28**

TOMADOR DO SERVIÇO

Razão Social		CPF/CNPJ
HOSPITAL PSIQUIATRICO ESPIRITA MAHATMA G		47.078.019/0001-14
Endereço	**Número**	**Complemento**
RUA duartina	1311	
Bairro	**CEP**	**Cidade - Estado**
vila soto	15810-150	CATANDUVA - SP

DESCRIÇÃO DOS SERVIÇOS PRESTADOS

Serviço	Quant.	Unid.	Vlr. Unid.	Local Prest.	Alíquota	Sit. Trib.	Vlr. Trib.	Dedução	Vlr. ISSRF
1714	1,00	UND	8.000,0000	8045	2.95 %	TI	8.000,00	0,00	0,00

Descrição do Serviço: SERVICOS ADVOCATICIOS - CONTRATO DE GESTAO QUE VERSA SOBRE O GERENCIAMENTO E OPERACIONALIZACAO DA UPA24H DO MUNICIPIO DE BEBEDOURO/SP. COMPETENCIA 02/2020.

Base de Cálculo	Valor ISSQN	Valor ISSRF	Desconto	**Valor Total**	**Valor Líquido**
8.000,00	**SIMPLES NACIONAL**	0,00	0,00	**8.000,00**	**8.000,00**

IR	INSS	CSLL	COFINS	PIS	
0,00	0,00	0,00	0,00	0,00	

Descrição dos subitens da lista de serviço em acordo com Lei Complementar 116/03
1714 - Advocacia.

Legenda do local da prestação do serviço
8045 - BIGUACU - SC

Outras Informações

TI - Tributada integralmente.

Documento emitido por ME ou EPP optante pelo Simples Nacional.
Não gera direito a crédito fiscal de IPI

(1714) Serviço Tributado no município do prestador.

Autorização para emissão de Nota Fiscal de Serviço Eletrônica: 286/2017 de 20/07/2017.

A data de vencimento do ISS quando o mesmo for devido no município do Prestador: 20/04/2020.

A veracidade das informações declaradas na NFs-e podem ser consultadas no site: .

Valor aproximado dos tributos: Federais R$ 1.076,00 (13.45%), Estaduais R$ 0,00 (0.00%), Municipais R$ 261,60 (3.27%), com base na Lei 12.741/2012 e no Decreto 8.264/2014 - Fonte: IBPT.

Usuário responsável pela emissão: 28.023.647/0001-58 - BARROS ADVOGADOS ASSOCIADOS

Software FiscalWeb- IPM Sistemas - Protegido por Lei.

CONFERE COM A ORIGINAL
Hospital Mahatma Gandhi

CAIXA

Autorização de transferência eletrônica disponível

Via Internet Banking CAIXA

Tipo de TED:	TED para terceiros
Conta origem:	2967 / 003 / 00001845-5
Tipo de conta:	01 - Conta Corrente
Tipo de pessoa:	JURÍDICA
Nome:	HOSPITAL PSIQ ESP MAHATMA GANDHI
CPF/CNPJ:	47.078.019/0001-14

Banco:	756 - COOPERATIVO BRASIL - 002038232
Tipo de conta:	01 - Conta Corrente
Conta destino:	3242 / 30089-6
Tipo de pessoa:	JURÍDICA
Nome:	BARROS ADVOGADOS ASSOCIADOS
CPF/CNPJ:	28.023.647/0001-58
Valor:	R$ 8.000,00
Valor da tarifa:	R$ 0,00
Finalidade:	10 - Crédito em Conta
Identificação da operação:	BARROS ADVOGADOS
Histórico:	PG NF 400 BARROS ADVOGADOS

Data / Hora da autorização:	13/03/2020 11:55:57

Código da operação: 38570997

SAC CAIXA: 0800 726 0101
Pessoas com deficiência auditiva: 0800 726 2492
Ouvidoria: 0800 725 7474
Help Desk CAIXA: 0800 726 0104

CONFERE COM A ORIGINAL
Hospital Mahatma Gandhi

RECIBO DE LOCAÇÃO IMÓVEL

Data: 20/03/2020 Recibo de aluguel n°.: 18/2020

Locatário/Proprietário: Rosênia Scardelato Severino.

Locador: Hospital Psiquiátrico Espirita Mahatma Gandhi.

Endereço da propriedade: Rua Luiz Minholo, nº 59. Jardim Eldorado, Bebedouro/SP.

Recebi da Empresa: Hospital Psiquiátrico Espirita Mahatma Gandhi, inscrito no CNPJ sob o n°:47.078.019/0001-14 a soma de R$ 1.300,00 (Um mil e trezentos reais) como forma de pagamento de aluguel residencial do imóvel descrito acima nesta data, onde a importância deverá ser depositada todo dia 20 de cada mês, nos seguintes dados bancários:

Credicitrus

Cooperativa: 3188

Conta-Corrente: 20812-4

Sra.Rosênia Scardelato Severino

CPF:094.689.248.23.

_____

Proprietário/Locador ou Responsável

_____

Locatário ou Responsável

CONFERE COM A ORIGINAL
Hospital Mahatma Gandhi

CAIXA

Autorização de transferência eletrônica disponível

Via Internet Banking CAIXA

Tipo de TED:	TED para terceiros
Conta origem:	2967 / 003 / 00001845-5
Tipo de conta:	01 - Conta Corrente
Tipo de pessoa:	JURÍDICA
Nome:	HOSPITAL PSIQ ESP MAHATMA GANDHI
CPF/CNPJ:	47.078.019/0001-14

Banco:	756 - COOPERATIVO BRASIL - 002038232
Tipo de conta:	01 - Conta Corrente
Conta destino:	3188 / 20812-4
Tipo de pessoa:	FÍSICA
Nome:	ROSEANIA SCARDELATO SEVERINO
CPF/CNPJ:	094.689.248-23
Valor:	R$ 1.300,00
Valor da tarifa:	R$ 0,00
Finalidade:	10 - Crédito em Conta
Identificação da operação:	ROSEANIA SCARDELATO
Histórico:	PG RECIBO 18 ROSEANIA SCARDELATO

Data / Hora da autorização:	13/03/2020 12:00:18

Código da operação: 38760049

SAC CAIXA: 0800 726 0101
Pessoas com deficiência auditiva: 0800 726 2492
Ouvidoria: 0800 725 7474
Help Desk CAIXA: 0800 726 0104

CONFERE COM A ORIGINAL
Hospital Mahatma Gandhi

DANFSE - Documento Auxiliar da Nota Fiscal de Serviço Eletrônica

SIMPLEX CONSTRUÇÕES E SERVIÇOS LTDA
RUA PARA, 1210 - SALA 2
CEP: 15800-040 - Bairro: CENTRO
Município: Catanduva - SP
E-mail: simplexconstrucoes@gmail.com
Fone: (17) 3041-2295

CNPJ / CPF	Inscrição Estadual	Inscrição Municipal
34.048.210/0001-71	****	46096

Número da NFS-e: **202000000000046**

Data do Serviço	Código Verific
11/03/2020	a203814

MUNICIPIO DE CATANDUVA/SP
Secretaria Municipal de Finanças
Fone: (17) 3531-9100 - nfse.catanduva.sp.gov.br/NFSe.Portal

Dt. de Emissão	Exigibilidade ISS	Tributado no Municípi
11/03/2020	Exigível	Bebedouro/SP

TOMADOR DO SERVIÇO

Nome / Razão Social: HOSPITAL PSIQUIATRICO ESPIRITA MAHATMA GANDHI
Endereço: RUA DUARTINA,1311
Cidade: Catanduva | UF: SP | Fone: (17) 3524-9070 | CEP: 15810-150
Bairro: JD SOTO
CNPJ / CPF: 47.078.019/0001-14 | Inscrição Municipal: 3660 | Inscrição Estadual:
E-mail: contabilidade@mgandhi.com.br

Município de Prestação do Serviço

Bebedouro/SP

INTERMEDIÁRIO DO SERVIÇO

Nome / Razão Social: ***** | CNPJ / CPF: ***** | Inscrição Municipal: *****
E-mail: | Fone: | Cidade: *****

DESCRIÇÃO DOS SERVIÇOS	VALOR TOTAL	ALIQ.	VALOR IMPOSTO	RETI
Referente ao fornecimento de mão-de-obra de serviços hidráulicos com manutenção do sistema na cidade de Bebedouro/SP. Pagamento deverá ocorrer por meio de depósito bancário na conta da empresa: Banco Inter (077) Agência: 0001 Conta Corrente: 5202316-8 Efetuar o depósito até dia 13/03/2020. Alíquota Efetiva: 2,0000000000%.	7.280,00	2,00	145,60	Não

Código do Serviço
07.02 - Execução, por administração, empreitada ou subempreitada, de obras de construção civil, hidráulica ou elétrica e de outras obras semelhantes, inclusive sondagem, perfuração de poços, escavação, drenagem e irrigação, terraplanagem, pavimentação, concretagem e a instalação e montagem de produtos, peças e equipamentos (exceto o fornecimento de mercadorias produzidas pelo prestador de serviços fora do local da prestação dos serviços, que fica sujeito ao ICMS).

Código NBS
****

CIDE	COFINS	COFINS Importação	ICMS	IOF	IPI	PIS/PASEP	PIS/PASEP Import
0,00	0,00	0,00	0,00	0,00	0,00	0,00	0,00

Base Cálculo ISSQN Próprio	Valor do ISSQN Próprio	Base Cálculo ISSQN Retido	Valor do ISSQN Retido	Valor Total do ISSQN	Valor Dedução/Descontos
7.280,00	145,60	0,00	0,00	145,60	0,00

Valor Total da NFS-e	7.280,00	Valor Líquido da NFS-e	7.280,00

Informações Adicionais

NOTA EMITIDA POR ME OU EPP OPTANTE PELO SIMPLES NACIONAL
NÃO GERA DIREITO A CRÉDITO FISCAL DE IPI
Lei 12741/2012: Mun: R$315,22; Est: R$0,00; Fed: R$979,16; Total Aprox: R$1294,38. Fonte: IBPT.

Consulta realizada em 11/03/2020 às 15:46:59.

Para consultar a autenticidade acesse: nfse.catanduva.sp.gov.br/NFSe.Portal

202000000000046a2038141f34048210000171

P:

CONFERE COM A ORIGINAL
Hospital Mahatma Gandhi

0000184

DANFSE - Documento Auxiliar da Nota Fiscal de Serviço Eletrônica

SIMPLEX CONSTRUÇÕES E SERVIÇOS LTDA
RUA PARA, 1210 - SALA 2
CEP: 15800-040 - Bairro: CENTRO
Município: Catanduva - SP
E-mail: simplexconstrucoes@gmail.com
Fone: (17) 3041-2295

CNPJ / CPF	Inscrição Estadual	Inscrição Municipal
34.048.210/0001-71	****	46096

Número da NFS-e
202000000000046

Data do Serviço	Código Verific
11/03/2020	**a203814**

Recebi(emos) de	202000000000046 Número da NFS-e	Número de Controle do Município
SIMPLEX CONSTRUÇÕES E SERVIÇOS LTDA os serviços constantes da Nota Fiscal Eletrônica indicada ao lado. / /	Competência 11/03/2020 NFS-e a2038141f	

Consulta realizada em 11/03/2020 às 15:46:59.

Para consultar a autenticidade acesse: nfse.catanduva.sp.gov.br/NFSe.Portal

P:

CONFERE COM A ORIGINAL
Hospital Mahatma Gandhi

CAIXA

Autorização de transferência entre contas da CAIXA - TEV

Via Internet Banking CAIXA

Emitente:	HOSPITAL PSIQ ESP MAHATMA GANDHI
Conta origem:	2967 / 003 / 00001845-5
Conta destino:	1798 / 003 / 00000807-6

Nome destinatário:	SIMPLEX CONSTRUCOES E SERVICOS
Valor:	R$ 7.280,00
Identificação da operação:	PG NF 46 SIMPLEX

Data de débito:	13/03/2020
Data/hora da operação:	13/03/2020 11:56:47

Código da operação: 38603409

SAC CAIXA: 0800 726 0101
Pessoas com deficiência auditiva: 0800 726 2492
Ouvidoria: 0800 725 7474
Help Desk CAIXA: 0800 726 0104

CONFERE COM A ORIGINAL
Hospital Mahatma Gandhi

DANFSE - Documento Auxiliar da Nota Fiscal de Serviço Eletrônica

SIMPLEX CONSTRUÇÕES E SERVIÇOS LTDA
RUA PARA, 1210 - SALA 2
CEP: 15800-040 - Bairro: CENTRO
Município: Catanduva - SP
E-mail: simplexconstrucoes@gmail.com
Fone: (17) 3041-2295

CNPJ / CPF	Inscrição Estadual	Inscrição Municipal
34.048.210/0001-71	****	46096

Número da NFS-e: **202000000000045**

Data do Serviço	Código Verific
11/03/2020	a201c71

MUNICIPIO DE CATANDUVA/SP
Secretaria Municipal de Finanças
Fone: (17) 3531-9100 - nfse.catanduva.sp.gov.br/NFSe.Portal

Dt. de Emissão	Exigibilidade ISS	Tributado no Municípi
11/03/2020	Exigível	Bebedouro/SP

TOMADOR DO SERVIÇO

Nome / Razão Social: HOSPITAL PSIQUIATRICO ESPIRITA MAHATMA GANDHI
Endereço: RUA DUARTINA,1311
Cidade: Catanduva | UF: SP | Fone: (17) 3524-9070 | CEP: 15810-150
Bairro: JD SOTO
CNPJ / CPF: 47.078.019/0001-14 | Inscrição Municipal: 3660 | Inscrição Estadual:
E-mail: contabilidade@mgandhi.com.br

Município de Prestação do Serviço: Bebedouro/SP

INTERMEDIÁRIO DO SERVIÇO

Nome / Razão Social: ***** | CNPJ / CPF: ***** | Inscrição Municipal: *****
E-mail: | Fone: | Cidade: *****

DESCRIÇÃO DOS SERVIÇOS	VALOR TOTAL	ALIQ.	VALOR IMPOSTO	RETI
Referente ao fornecimento de mão-de-obra de pessoal na cidade de Bebedouro/SP. Pagamento deverá ocorrer por meio de depósito bancário na conta da empresa: Banco Inter (077) Agência: 0001 Conta Corrente: 5202316-8 Efetuar o depósito até dia 13/03/2020. Alíquota Efetiva: 2,0000000000%.	7.350,00	2,00	147,00	Não

Código do Serviço
07.02 - Execução, por administração, empreitada ou subempreitada, de obras de construção civil, hidráulica ou elétrica e de outras obras semelhantes, inclusive sondagem, perfuração de poços, escavação, drenagem e irrigação, terraplanagem, pavimentação, concretagem e a instalação e montagem de produtos, peças e equipamentos (exceto o fornecimento de mercadorias produzidas pelo prestador de serviços fora do local da prestação dos serviços, que fica sujeito ao ICMS).

Código NBS
****

CIDE	COFINS	COFINS Importação	ICMS	IOF	IPI	PIS/PASEP	PIS/PASEP Import
0,00	0,00	0,00	0,00	0,00	0,00	0,00	0,00

Base Cálculo ISSQN Próprio	Valor do ISSQN Próprio	Base Cálculo ISSQN Retido	Valor do ISSQN Retido	Valor Total do ISSQN	Valor Dedução/Descontos
7.350,00	147,00	0,00	0,00	147,00	0,00

Valor Total da NFS-e: 7.350,00 | **Valor Líquido da NFS-e:** 7.350,00

Informações Adicionais

NOTA EMITIDA POR ME OU EPP OPTANTE PELO SIMPLES NACIONAL
NÃO GERA DIREITO A CRÉDITO FISCAL DE IPI
Lei 12741/2012: Mun: R$318,26; Est: R$0,00; Fed: R$988,58; Total Aprox: R$1306,84. Fonte: IBPT.

Consulta realizada em 11/03/2020 às 15:44:29.
Para consultar a autenticidade acesse: nfse.catanduva.sp.gov.br/NFSe.Portal

202000000000045a201c714c34048210000171

Recebi(emos) de
SIMPLEX CONSTRUÇÕES E SERVIÇOS LTDA

os serviços constantes da Nota Fiscal Eletrônica indicada ao lado.

/ /

202000000000045
Número da NFS-e

Competência
11/03/2020

NFS-e
a201c714c

Número de Controle do Município

Consulta realizada em 11/03/2020 às 15:44:29.
Para consultar a autenticidade acesse: nfse.catanduva.sp.gov.br/NFSe.Portal

CONFERE COM A ORIGINAL
Hospital Mahatma Gandhi

CAIXA

Autorização de transferência entre contas da CAIXA - TEV

Via Internet Banking CAIXA

Emitente:	HOSPITAL PSIQ ESP MAHATMA GANDHI
Conta origem:	2967 / 003 / 00001845-5
Conta destino:	1798 / 003 / 00000807-6

Nome destinatário:	SIMPLEX CONSTRUCOES E SERVICOS
Valor:	R$ 7.350,00
Identificação da operação:	PG NF 45 SIMPLEX CONST.

Data de débito:	13/03/2020
Data/hora da operação:	13/03/2020 11:57:29

Código da operação: 38635974

SAC CAIXA: 0800 726 0101
Pessoas com deficiência auditiva: 0800 726 2492
Ouvidoria: 0800 725 7474
Help Desk CAIXA: 0800 726 0104

CONFERE COM A ORIGINAL
Hospital Mahatma Gandhi

DANFSE - Documento Auxiliar da Nota Fiscal de Serviço Eletrônica

BENEDITO ANTONIO DE OLIVEIRA 04467903895
AVD BARAO DOS COCAIS, 543
CEP: 15808-095 - Bairro: CH EUCLIDES FIGUEIREDO
Município: Catanduva - SP
E-mail: compufox@gmail.com
Fone: (17) 3041-2295

CNPJ / CPF	Inscrição Estadual	Inscrição Municipal
22.437.225/0001-42	****	38648

Número da NFS-e	
202000000000051	
Data do Serviço	Código Verific
11/03/2020	c7e2073

MUNICIPIO DE CATANDUVA/SP
Secretaria Municipal de Finanças
Fone: (17) 3531-9100 - nfse.catanduva.sp.gov.br/NFSe.Portal

Dt. de Emissão	Exigibilidade ISS	Tributado no Municípi
11/03/2020	Exigível	Bebedouro/SP

TOMADOR DO SERVIÇO

Nome / Razão Social: HOSPITAL PSIQUIATRICO ESPIRITA MAHATMA GANDHI
Endereço: RUA DUARTINA,1311
Cidade: Catanduva | UF: SP | Fone: (17) 3524-9070 | CEP: 15810-150
Bairro: JD SOTO
CNPJ / CPF: 47.078.019/0001-14 | Inscrição Municipal: 3660 | Inscrição Estadual:
E-mail: contabilidade@mgandhi.com.br

Município de Prestação do Serviço

Bebedouro/SP

INTERMEDIÁRIO DO SERVIÇO

Nome / Razão Social: ***** | CNPJ / CPF: ***** | Inscrição Municipal: *****
E-mail: | Fone: | Cidade: *****

DESCRIÇÃO DOS SERVIÇOS	VALOR TOTAL	ALIQ.	VALOR IMPOSTO	RETI
Serviços de limpeza de calhas e conservação patrimonial Serviços realizados para a unidade de Bebedouro VENCIMENTO 13/03/2020 DEPÓSITO EM CONTA CAIXA FEDERAL AG 1798 OP 013 CONTA 9817-0	7.200,00	3,00	0,00	Não

Código do Serviço
07.02 - Execução, por administração, empreitada ou subempreitada, de obras de construção civil, hidráulica ou elétrica e de outras obras semelhantes, inclusive sondagem, perfuração de poços, escavação, drenagem e irrigação, terraplanagem, pavimentação, concretagem e a instalação e montagem de produtos, peças e equipamentos (exceto o fornecimento de mercadorias produzidas pelo prestador de serviços fora do local da prestação dos serviços, que fica sujeito ao ICMS).

Código NBS
****

CIDE	COFINS	COFINS Importação	ICMS	IOF	IPI	PIS/PASEP	PIS/PASEP Import
0,00	0,00	0,00	0,00	0,00	0,00	0,00	0,00

Base Cálculo ISSQN Próprio	Valor do ISSQN Próprio	Base Cálculo ISSQN Retido	Valor do ISSQN Retido	Valor Total do ISSQN	Valor Dedução/Descontos
7.200,00	0,00	0,00	0,00	0,00	0,00

Valor Total da NFS-e	7.200,00	Valor Líquido da NFS-e	7.200,00

Informações Adicionais

Simples Nacional: Microempreendedor Individual
Lei 12741/2012: Mun: R$311,76; Est: R$0,00; Fed: R$968,40; Total Aprox: R$1280,16. Fonte: IBPT.

Consulta realizada em 11/03/2020 às 15:54:56.
Para consultar a autenticidade acesse: nfse.catanduva.sp.gov.br/NFSe.Portal

202000000000051c7e2073da22437225000142

Recebi(emos) de	202000000000051 Número da NFS-e	Número de Controle do Município
BENEDITO ANTONIO DE OLIVEIRA 04467903895	Competência 11/03/2020	
os serviços constantes da Nota Fiscal Eletrônica indicada ao lado.	NFS-e c7e2073da	
/ /		

Consulta realizada em 11/03/2020 às 15:54:56.
Para consultar a autenticidade acesse: nfse.catanduva.sp.gov.br/NFSe.Portal

CONFERE COM A ORIGINAL
Hospital Mahatma Gandhi

CAIXA

Autorização de transferência entre contas da CAIXA - TEV

Via Internet Banking CAIXA

Emitente:	HOSPITAL PSIQ ESP MAHATMA GANDHI
Conta origem:	2967 / 003 / 00001845-5
Conta destino:	1798 / 013 / 00009817-0

Nome destinatário:	BENEDITO ANTONIO DE OLIVEIRA
Valor:	R$ 7.200,00
Identificação da operação:	PG NF 51 BENEDITO O.

Data de débito:	13/03/2020
Data/hora da operação:	13/03/2020 11:58:20

Código da operação: 38667430

SAC CAIXA: 0800 726 0101
Pessoas com deficiência auditiva: 0800 726 2492
Ouvidoria: 0800 725 7474
Help Desk CAIXA: 0800 726 0104

CONFERE COM A ORIGINAL
Hospital Mahatma Gandhi

DANFSE - Documento Auxiliar da Nota Fiscal de Serviço Eletrônica

BENEDITO ANTONIO DE OLIVEIRA 04467903895
AVD BARAO DOS COCAIS, 543
CEP: 15808-095 - Bairro: CH EUCLIDES FIGUEIREDO
Município: Catanduva - SP
E-mail: compufox@gmail.com
Fone: (17) 3041-2295

CNPJ / CPF	Inscrição Estadual	Inscrição Municipal
22.437.225/0001-42	****	38648

Número da NFS-e	
202000000000050	
Data do Serviço	Código Verific
11/03/2020	6b4d629

MUNICIPIO DE CATANDUVA/SP
Secretaria Municipal de Finanças
Fone: (17) 3531-9100 - nfse.catanduva.sp.gov.br/NFSe.Portal

Dt. de Emissão	Exigibilidade ISS	Tributado no Municípi
11/03/2020	Exigível	Bebedouro/SP

TOMADOR DO SERVIÇO

Nome / Razão Social: HOSPITAL PSIQUIATRICO ESPIRITA MAHATMA GANDHI
Endereço: RUA DUARTINA,1311
Cidade: Catanduva | UF: SP | Fone: (17) 3524-9070 | CEP: 15810-150
Bairro: JD SOTO
CNPJ / CPF: 47.078.019/0001-14 | Inscrição Municipal: 3660 | Inscrição Estadual:
E-mail: contabilidade@mgandhi.com.br

Município de Prestação do Serviço

Bebedouro/SP

INTERMEDIÁRIO DO SERVIÇO

Nome / Razão Social: ***** | CNPJ / CPF: ***** | Inscrição Municipal: *****
E-mail: | Fone: | Cidade: *****

DESCRIÇÃO DOS SERVIÇOS	VALOR TOTAL	ALIQ.	VALOR IMPOSTO	RETI
Serviços de montagem de equipamentos Serviços realizados para a unidade de Bebedouro VENCIMENTO 13/03/2020 DEPÓSITO EM CONTA CAIXA FEDERAL AG 1798 OP 013 CONTA 9817-0	7.300,00	3,00	0,00	Não

Código do Serviço
07.02 - Execução, por administração, empreitada ou subempreitada, de obras de construção civil, hidráulica ou elétrica e de outras obras semelhantes, inclusive sondagem, perfuração de poços, escavação, drenagem e irrigação, terraplanagem, pavimentação, concretagem e a instalação e montagem de produtos, peças e equipamentos (exceto o fornecimento de mercadorias produzidas pelo prestador de serviços fora do local da prestação dos serviços, que fica sujeito ao ICMS).

Código NBS
****

CIDE	COFINS	COFINS Importação	ICMS	IOF	IPI	PIS/PASEP	PIS/PASEP Import
0,00	0,00	0,00	0,00	0,00	0,00	0,00	0,00

Base Cálculo ISSQN Próprio	Valor do ISSQN Próprio	Base Cálculo ISSQN Retido	Valor do ISSQN Retido	Valor Total do ISSQN	Valor Dedução/Descontos
7.300,00	0,00	0,00	0,00	0,00	0,00

Valor Total da NFS-e	7.300,00	Valor Líquido da NFS-e	7.300,00

Informações Adicionais
Simples Nacional: Microempreendedor Individual
Lei 12741/2012: Mun: R$316,09; Est: R$0,00; Fed: R$981,85; Total Aprox: R$1297,94. Fonte: IBPT.

Consulta realizada em 11/03/2020 às 15:51:18.
Para consultar a autenticidade acesse: nfse.catanduva.sp.gov.br/NFSe.Portal

2020000000000506b4d629d522437225000142

Recebi(emos) de

BENEDITO ANTONIO DE OLIVEIRA 04467903895

os serviços constantes da Nota Fiscal Eletrônica indicada ao lado.

/ /

202000000000050
Número da NFS-e

Competência
11/03/2020

NFS-e
6b4d629d5

Número de Controle do Município

Consulta realizada em 11/03/2020 às 15:51:18.
Para consultar a autenticidade acesse: nfse.catanduva.sp.gov.br/NFSe.Portal

P

CONFERE COM A ORIGINAL
Hospital Mahatma Gandhi

0000191

CAIXA

Autorização de transferência entre contas da CAIXA - TEV

Via Internet Banking CAIXA

Emitente:	HOSPITAL PSIQ ESP MAHATMA GANDHI
Conta origem:	2967 / 003 / 00001845-5
Conta destino:	1798 / 013 / 00009817-0

Nome destinatário:	BENEDITO ANTONIO DE OLIVEIRA
Valor:	R$ 7.300,00
Identificação da operação:	PG NF 50 BENEDITO O.

Data de débito:	13/03/2020
Data/hora da operação:	13/03/2020 11:58:58

Código da operação: 38694690

SAC CAIXA: 0800 726 0101
Pessoas com deficiência auditiva: 0800 726 2492
Ouvidoria: 0800 725 7474
Help Desk CAIXA: 0800 726 0104

CONFERE COM A ORIGINAL
Hospital Mahatma Gandhi

CAIXA

Autorização de transferência entre contas da CAIXA - TEV

Via Internet Banking CAIXA

Emitente:	HOSPITAL PSIQ ESP MAHATMA GANDHI
Conta origem:	2967 / 003 / 00001845-5
Conta destino:	2967 / 003 / 00001474-3

Nome destinatário:	HOSPITAL PSIQ ESP MAHATMA GANDHI
Valor:	R$ 5.618,43
Identificação da operação:	RATEIOS NFS DIVERSOS

Data de débito:	13/03/2020
Data/hora da operação:	13/03/2020 11:59:36

Código da operação: 38725941

SAC CAIXA: 0800 726 0101
Pessoas com deficiência auditiva: 0800 726 2492
Ouvidoria: 0800 725 7474
Help Desk CAIXA: 0800 726 0104

CONFERE COM A ORIGINAL
Hospital Mahatma Gandhi

DANFSE - Documento Auxiliar da Nota Fiscal de Serviço Eletrônica

BENEDITO ANTONIO DE OLIVEIRA 04467903895
AVD BARAO DOS COCAIS, 543
CEP: 15808-095 - Bairro: CH EUCLIDES FIGUEIREDO
Município: Catanduva - SP
E-mail: compufox@gmail.com
Fone: (17) 3041-2295

CNPJ / CPF	Inscrição Estadual	Inscrição Municipal
22.437.225/0001-42	****	38648

Número da NFS-e	
202000000000049	
Data do Serviço	Código Verificador
28/02/2020	b308be459

MUNICIPIO DE CATANDUVA/SP
Secretaria Municipal de Finanças
Fone: (17) 3531-9100 - nfse.catanduva.sp.gov.br/NFSe.Portal

Dt. de Emissão	Exigibilidade ISS	Tributado no Município
28/02/2020	Exigível	Catanduva/SP

TOMADOR DO SERVIÇO

Nome / Razão Social: HOSPITAL PSIQUIATRICO ESPIRITA MAHATMA GANDHI
Endereço: RUA DUARTINA,1311
Cidade: Catanduva | UF: SP | Fone: (17) 3524-9070 | CEP: 15810-150
Bairro: JD SOTO
CNPJ / CPF: 47.078.019/0001-14 | Inscrição Municipal: 3660 | Inscrição Estadual:
E-mail: contabilidade@mgandhi.com.br

Município de Prestação do Serviço

Catanduva/SP

INTERMEDIÁRIO DO SERVIÇO

Nome / Razão Social: ***** | CNPJ / CPF: ***** | Inscrição Municipal: *****
E-mail: | Fone: | Cidade: *****

DESCRIÇÃO DOS SERVIÇOS	VALOR TOTAL	ALIQ.	VALOR IMPOSTO	RETIDO
Encerramento de serviços de pintura de portas, batentes e paredes. Reforma de guarnições. Aplique de massa nas paredes para restauração e conservação de ambientes da matriz. Finalização de empreita de serviços, saldo final. VENCIMENTO 02/03/2020 DEPÓSITO EM CONTA CAIXA FEDERAL AG 1798 OP 013 CONTA 9817-0	15.120,00	3,00	0,00	Não

Código do Serviço
07.02 - Execução, por administração, empreitada ou subempreitada, de obras de construção civil, hidráulica ou elétrica e de outras obras semelhantes, inclusive sondagem, perfuração de poços, escavação, drenagem e irrigação, terraplanagem, pavimentação, concretagem e a instalação e montagem de produtos, peças e equipamentos (exceto o fornecimento de mercadorias produzidas pelo prestador de serviços fora do local da prestação dos serviços, que fica sujeito ao ICMS).

Código NBS
****

CIDE	COFINS	COFINS Importação	ICMS	IOF	IPI	PIS/PASEP	PIS/PASEP Importação
0,00	0,00	0,00	0,00	0,00	0,00	0,00	0,00

Base Cálculo ISSQN Próprio	Valor do ISSQN Próprio	Base Cálculo ISSQN Retido	Valor do ISSQN Retido	Valor Total do ISSQN	Valor Dedução/Descontos
15.120,00	0,00	0,00	0,00	0,00	0,00

Valor Total da NFS-e	15.120,00	Valor Líquido da NFS-e	15.120,00

Informações Adicionais

Simples Nacional: Microempreendedor Individual
Lei 12741/2012: Mun: R$654,70; Est: R$0,00; Fed: R$2033,64; Total Aprox: R$2688,34. Fonte: IBPT.

Consulta realizada em 28/02/2020 às 08:45:42.
Para consultar a autenticidade acesse: nfse.catanduva.sp.gov.br/NFSe.Portal

202000000000049b308be4592243722500014 2

Recebi(emos) de	202000000000049 Número da NFS-e	Número de Controle do Município
BENEDITO ANTONIO DE OLIVEIRA 04467903895 os serviços constantes da Nota Fiscal Eletrônica indicada ao lado. / /	Competência 28/02/2020 NFS-e b308be459	

Consulta realizada em 28/02/2020 às 08:45:42.
Para consultar a autenticidade acesse: nfse.catanduva.sp.gov.br/NFSe.Portal

CONFERE COM A ORIGINAL
Hospital Mahatma Gandhi

ORGANIZAÇÃO SOCIAL
HOSPITAL PSIQUIÁTRICO ESPÍRITA MAHATMA GANDHI

RATEIO DO CUSTO ADMINISTRATIVO
DESPESAS DE PESSOAL DA SEDE ADMINISTRATIVA CENTRALIZADA

Despesa:	Núcleo Administrativo Centralizado	**Mês/Ano:**	Fevereiro de 2020
Categoria:			

Nº NF:	NF 202049	**Valor Total R$:**	R$ 15.120,00	**Rateio R$:**	R$ 977,22
Favorecido:	BENEDITO ANTONIO DE OLIVEIRA				

RATEIO DA DESPESA ADMINISTRATIVA

Método: Rateio por Unidade de Colaboradores alocados nos Contratos

	Projetos	n.º colaboradores	Gráfico	Rateio por projetos %	R$
n.º 01/2015	CATANDUVA-SP	**149**		7,58%	R$ 1.146,50
n.º 52/2018	CATANDUVA-SP	**403**		20,51%	R$ 3.100,95
n.º 61/2017	BEBEDOURO-SP	**127**		6,46%	R$ 977,22
n.º 001/2019	BARRETOS-SP	**90**		4,58%	R$ 692,52
n.º 01/2018	ALFREDO CHAVES-ES	**89**		4,53%	R$ 684,82
n.º 061/2019	SERRA-ES	**191**		9,72%	R$ 1.469,68
n.º 01/2019 SMS	FLORIANÓPOLIS-SC	**45**		2,29%	R$ 346,26
n.º 01/2017	MAFRA-SC	**0**		0,00%	R$ -
n.º 019/2019	VIAMÃO CAPS-RS	**74**		3,77%	R$ 569,40
n.º 121/2019	VIAMÃO UBS-RS	**172**		8,75%	R$ 1.323,48
n.º 01/2019	CARAZINHO-RS	**63**		3,21%	R$ 484,76
n.º 073/2019	ARAÇATUBA	**349**		17,76%	R$ 2.685,44
n.º 03/2018	CATANDUVA-SP	**91**		4,63%	R$ 700,21
n.º 001/SS/2019	NOVO HORIZONTE-SP	**56**		2,85%	R$ 430,90
n.º 029/2019	PAULO LOPES-SC	**20**		1,02%	R$ 153,89
n.º 01/2019	GUAÍBA-RS	**46**		2,34%	R$ 353,95
	TOTAL	**1965**		**100%**	**R$ 15.120,00**

CONFERE COM A ORIGINAL
Hospital Mahatma Gandhi

FATURA DE LOCAÇÃO

ELETROFIBER
instalação | manutenção

ELETROFIBER Comércio e Serviços LTDA
CNPJ: 10.157.834/0001-69
Rua Pará, 1.210 – Sala 1 – Centro – CEP: 15.800-040
Catanduva – Estado de São Paulo – Brasil
Fone: 55 (17) 3041 2295 - 55 (17) 9 9747 7575

Hospital Psiquiátrico Mahatma Gandhi
Rua Duartina, 1.311, Jardim Soto, Catanduva/SP, CEP: 15.810-150
Telefone: (17) 3524 9070
e-Mail: financeiro2@mgandhi.com.br
Referência: 02/2020

Número do Cliente: 1450
Fatura: 0321
Emissão: 28/02/2020
Vencimento: 10/03/2020

QUANTIDADE	DESCRIÇÃO DOS SERVIÇOS	VALOR
01	Locação de 30 (trinta) computadores completos novos, (gabinete, teclado, mouse, placa mãe, memória, HD e monitor), conforme configuração especificada em contrato firmado em Janeiro de 2020.	R$ 12.900,00

DADOS BANCÁRIOS PARA PAGAMENTO:

BANCO: CAIXA ECONÔMICA FEDERAL – AGÊNCIA: 1798 – OPERAÇÃO: 003 – CONTA CORRENTE: 723-1
CNPJ: 10.157.834/0001-69
NOME: ELETROFIBER COMÉRCIO E SERVIÇOS LTDA

OBSERVAÇÕES:

DISPENSADO DO RECOLHIMENTO DO ISS CONFORME LEI COMPLEMENTAR 116/2003.

CONFERE COM A ORIGINAL
Hospital Mahatma Gandhi

ORGANIZAÇÃO SOCIAL
HOSPITAL PSIQUIÁTRICO ESPÍRITA MAHATMA GANDHI

RATEIO DO CUSTO ADMINISTRATIVO
DESPESAS DE PESSOAL DA SEDE ADMINISTRATIVA CENTRALIZADA

Despesa:	Núcleo Administrativo Centralizado	**Mês/Ano:**	Fevereiro de 2020
Categoria:			

Nº NF:	FATURA 321	**Valor Total R$:**	R$ 12.900,00	**Rateio R$:**	R$ 833,74
Favorecido:	ELETROFIBER COMERCIO E SERVICOS LTDA				

RATEIO DA DESPESA ADMINISTRATIVA
Método: Rateio por Unidade de Colaboradores alocados nos Contratos

	Projetos	n.º colaboradores	Gráfico	Rateio por projetos %		R$
n.º 01/2015	CATANDUVA-SP	**149**		7,58%	R$	978,17
n.º 52/2018	CATANDUVA-SP	**403**		20,51%	R$	2.645,65
n.º 61/2017	BEBEDOURO-SP	**127**		6,46%	R$	833,74
n.º 001/2019	BARRETOS-SP	**90**		4,58%	R$	590,84
n.º 01/2018	ALFREDO CHAVES-ES	**89**		4,53%	R$	584,27
n.º 061/2019	SERRA-ES	**191**		9,72%	R$	1.253,89
n.º 01/2019 SMS	FLORIANÓPOLIS-SC	**45**		2,29%	R$	295,42
n.º 01/2017	MAFRA-SC	**0**		- 0,00%	R$	-
n.º 019/2019	VIAMÃO CAPS-RS	**74**		3,77%	R$	485,80
n.º 121/2019	VIAMÃO UBS-RS	**172**		8,75%	R$	1.129,16
n.º 01/2019	CARAZINHO-RS	**63**		3,21%	R$	413,59
n.º 073/2019	ARAÇATUBA	**349**		17,76%	R$	2.291,15
n.º 03/2018	CATANDUVA-SP	**91**		4,63%	R$	597,40
n.º 001/SS/2019	NOVO HORIZONTE-SP	**56**		2,85%	R$	367,63
n.º 029/2019	PAULO LOPES-SC	**20**		1,02%	R$	131,30
n.º 01/2019	GUAÍBA-RS	**46**		2,34%	R$	301,98
	TOTAL	**1965**		**100%**	**R$**	**12.900,00**

CONFERE COM A ORIGINAL
Hospital Mahatma Gandhi

FATURA DE LOCAÇÃO

NavegueBR Telecomunicações LTDA
CNPJ: 24.411.980/0001-83
Rua Treze de Maio, 271 – Sala 74 – Centro – Catanduva/SP
Telefone: (17) 3041 2295
e-Mail: naveguebr@hotmail.com

FATURA Nº 251
DATA: 28/02/2020
VENCIMENTO: 10/03/2020

CLIENTE
HOSPITAL PSIQUIÁTRICO ESPÍRITA MAHATMA GANDHI
CNPJ: 47.078.019/0001-14
Rua Duartina, 1311 – Jardim Soto
Catanduva – São Paulo – CEP: 15.810-150
(17) 3524 9070

COMENTÁRIOS OU INSTRUÇÕES ESPECIAIS:
DISPENSADO DO RECOLHIMENTO DO ISS CONFORME LEI COMPLEMENTAR 116/2003.

QUANTIDADE	DESCRIÇÃO	PREÇO UNITÁRIO	TOTAL
01	Locação de 72 (setenta e dois) licenças/locação de espaço virtual CLOUD DESKTOP + 04 (quatro) licenças/locação de espaço virtual CLOUD SERVER + 76 Licenças/Usuário Software de Helpdesk – Conforme Contrato Firmado em Janeiro de 2020 – Mensalidade 02	R$ 13.360,80	R$ 13.360,80

SUB-TOTAL	R$ 13.360,80
IMPOSTOS	-
ENVIO E MANIPULAÇÃO	-
TOTAL DEVIDO	R$ 13.360,80

Pagamento através de depósito em conta corrente:
BANCO: CAIXA FEDERAL
AGÊNCIA: 1798
OP: 003
CONTA CORRENTE: 792-4

CONFERE COM A ORIGINAL
Hospital Mahatma Gandhi

ORGANIZAÇÃO SOCIAL
HOSPITAL PSIQUIÁTRICO ESPÍRITA MAHATMA GANDHI

RATEIO DO CUSTO ADMINISTRATIVO
DESPESAS DE PESSOAL DA SEDE ADMINISTRATIVA CENTRALIZADA

Despesa:	Núcleo Administrativo Centralizado	**Mês/Ano:**	Fevereiro de 2020
Categoria:			

Nº NF:	FATURA 251	**Valor Total R$:**	R$ 13.360,80	**Rateio R$:**	R$ 863,52
Favorecido:	NAVEGUER TELECOMUNICACOES LTDA				

RATEIO DA DESPESA ADMINISTRATIVA

Método: Rateio por Unidade de Colaboradores alocados nos Contratos

	Projetos	n.º colaboradores	Gráfico	Rateio por projetos %	R$
n.º 01/2015	CATANDUVA-SP	**149**		7,58%	R$ 1.013,11
n.º 52/2018	CATANDUVA-SP	**403**		20,51%	R$ 2.740,15
n.º 61/2017	BEBEDOURO-SP	**127**		6,46%	R$ 863,52
n.º 001/2019	BARRETOS-SP	**90**		4,58%	R$ 611,95
n.º 01/2018	ALFREDO CHAVES-ES	**89**		4,53%	R$ 605,15
n.º 061/2019	SERRA-ES	**191**		9,72%	R$ 1.298,68
n.º 01/2019 SMS	FLORIANÓPOLIS-SC	**45**		2,29%	R$ 305,97
n.º 01/2017	MAFRA-SC	**0**		0,00%	R$ -
n.º 019/2019	VIAMÃO CAPS-RS	**74**		3,77%	R$ 503,15
n.º 121/2019	VIAMÃO UBS-RS	**172**		8,75%	R$ 1.169,49
n.º 01/2019	CARAZINHO-RS	**63**		3,21%	R$ 428,36
n.º 073/2019	ARAÇATUBA	**349**		17,76%	R$ 2.372,99
n.º 03/2018	CATANDUVA-SP	**91**		4,63%	R$ 618,74
n.º 001/SS/2019	NOVO HORIZONTE-SP	**56**		2,85%	R$ 380,77
n.º 029/2019	PAULO LOPES-SC	**20**		1,02%	R$ 135,99
n.º 01/2019	GUAÍBA-RS	**46**		2,34%	R$ 312,77
	TOTAL	**1965**		**100%**	**R$ 13.360,80**

CONFERE COM A ORIGINAL
Hospital Mahatma Gandhi

DANFSE - Documento Auxiliar da Nota Fiscal de Serviço Eletrônica

SIMPLEX CONSTRUÇÕES E SERVIÇOS LTDA
RUA PARA, 1210 - SALA 2
CEP: 15800-040 - Bairro: CENTRO
Município: Catanduva - SP
E-mail: simplexconstrucoes@gmail.com
Fone: (17) 3041-2295

CNPJ / CPF	Inscrição Estadual	Inscrição Municipal
34.048.210/0001-71	****	46096

Número da NFS-e		
202000000000044		
Data do Serviço	Código Verificador	
28/02/2020	6d6e04d65	

MUNICIPIO DE CATANDUVA/SP
Secretaria Municipal de Finanças
Fone: (17) 3531-9100 - nfse.catanduva.sp.gov.br/NFSe.Portal

Dt. de Emissão	Exigibilidade ISS	Tributado no Município
28/02/2020	Exigível	Catanduva/SP

TOMADOR DO SERVIÇO

Nome / Razão Social: HOSPITAL PSIQUIATRICO ESPIRITA MAHATMA GANDHI
Endereço: RUA DUARTINA,1311
Cidade: Catanduva | UF: SP | Fone: (17) 3524-9070 | CEP: 15810-150
Bairro: JD SOTO
CNPJ / CPF: 47.078.019/0001-14 | Inscrição Municipal: 3660 | Inscrição Estadual:
E-mail: contabilidade@mgandhi.com.br

Município de Prestação do Serviço

Catanduva/SP

INTERMEDIÁRIO DO SERVIÇO

Nome / Razão Social: ***** | CNPJ / CPF: ***** | Inscrição Municipal: *****
E-mail: | Fone: | Cidade: *****

DESCRIÇÃO DOS SERVIÇOS	VALOR TOTAL	ALIQ.	VALOR IMPOSTO	RETIDO
Serviços de fornecimento de mão-de-obra para execução de obra civil. Pagamento deverá ocorrer por meio de depósito bancário na conta da empresa: Caixa Econômica Federal Agência: 1798 Operação: 003 Conta Corrente: 807-6 Efetuar o depósito até dia 02/03/2020. Alíquota Efetiva: 3,2846572068%.	15.350,00	3,28	504,19	Sim

Código do Serviço
07.02 - Execução, por administração, empreitada ou subempreitada, de obras de construção civil, hidráulica ou elétrica e de outras obras semelhantes, inclusive sondagem, perfuração de poços, escavação, drenagem e irrigação, terraplanagem, pavimentação, concretagem e a instalação e montagem de produtos, peças e equipamentos (exceto o fornecimento de mercadorias produzidas pelo prestador de serviços fora do local da prestação dos serviços, que fica sujeito ao ICMS).

Código NBS
****

CIDE	COFINS	COFINS Importação	ICMS	IOF	IPI	PIS/PASEP	PIS/PASEP Importação
0,00	0,00	0,00	0,00	0,00	0,00	0,00	0,00

Base Cálculo ISSQN Próprio	Valor do ISSQN Próprio	Base Cálculo ISSQN Retido	Valor do ISSQN Retido	Valor Total do ISSQN	Valor Dedução/Descontos
0,00	0,00	15.350,00	504,19	0,00	0,00

Valor Total da NFS-e	15.350,00	Valor Líquido da NFS-e	14.845,81

Informações Adicionais

NOTA EMITIDA POR ME OU EPP OPTANTE PELO SIMPLES NACIONAL
NÃO GERA DIREITO A CRÉDITO FISCAL DE IPI
Lei 12741/2012: Mun: R$664,66; Est: R$0,00; Fed: R$2064,58; Total Aprox: R$2729,24. Fonte: IBPT.

Consulta realizada em 28/02/2020 às 08:38:23.
Para consultar a autenticidade acesse: nfse.catanduva.sp.gov.br/NFSe.Portal

2020000000000446d6e04d6534048210000171

CONFERE COM A ORIGINAL
Hospital Mahatma Gandhi

0000200

ORGANIZAÇÃO SOCIAL
HOSPITAL PSIQUIÁTRICO ESPÍRITA MAHATMA GANDHI

RATEIO DO CUSTO ADMINISTRATIVO
DESPESAS DE PESSOAL DA SEDE ADMINISTRATIVA CENTRALIZADA

Despesa:	Núcleo Administrativo Centralizado	**Mês/Ano:**	Fevereiro de 2020
Categoria:			

Nº NF:	NF 202044	**Valor Total R$:**	R$ 15.350,00	**Rateio R$:**	R$	992,09
Favorecido:	SIMPLEX CONSTRUCOES E SERVICOS LTDA					

RATEIO DA DESPESA ADMINISTRATIVA

Método: Rateio por Unidade de Colaboradores alocados nos Contratos

	Projetos	n.º colaboradores	Gráfico	Rateio por projetos %		R$
n.º 01/2015	CATANDUVA-SP	**149**		7,58%	R$	1.163,94
n.º 52/2018	CATANDUVA-SP	**403**		20,51%	R$	3.148,12
n.º 61/2017	BEBEDOURO-SP	**127**		6,46%	R$	992,09
n.º 001/2019	BARRETOS-SP	**90**		4,58%	R$	703,05
n.º 01/2018	ALFREDO CHAVES-ES	**89**		4,53%	R$	695,24
n.º 061/2019	SERRA-ES	**191**		9,72%	R$	1.492,04
n.º 01/2019 SMS	FLORIANÓPOLIS-SC	**45**		2,29%	R$	351,53
n.º 01/2017	MAFRA-SC	**0**		0,00%	R$	-
n.º 019/2019	VIAMÃO CAPS-RS	**74**		3,77%	R$	578,07
n.º 121/2019	VIAMÃO UBS-RS	**172**		8,75%	R$	1.343,61
n.º 01/2019	CARAZINHO-RS	**63**		3,21%	R$	492,14
n.º 073/2019	ARAÇATUBA	**349**		17,76%	R$	2.726,28
n.º 03/2018	CATANDUVA-SP	**91**		4,63%	R$	710,87
n.º 001/SS/2019	NOVO HORIZONTE-SP	**56**		2,85%	R$	437,46
n.º 029/2019	PAULO LOPES-SC	**20**		1,02%	R$	156,23
n.º 01/2019	GUAÍBA-RS	**46**		2,34%	R$	359,34
	TOTAL	**1965**		**100%**	**R$**	**15.350,00**

CONFERE COM A ORIGINAL
Hospital Mahatma Gandhi

DANFSE - Documento Auxiliar da Nota Fiscal de Serviço Eletrônica

NAVEGUEBR TELECOMUNICACOES LTDA
RUA 13 DE MAIO, 271 - SALA 74
CEP: 15800-010 - Bairro: CENTRO
Município: Catanduva - SP
E-mail: marcelogarbin@icloud.com
Fone: (17) 99747-7575

CNPJ / CPF	Inscrição Estadual	Inscrição Municipal
24.411.980/0001-83	260.193.010.119	39890

Número da NFS-e	
202000000000050	
Data do Serviço	Código Verificador
28/02/2020	732616d22

MUNICIPIO DE CATANDUVA/SP
Secretaria Municipal de Finanças
Fone: (17) 3531-9100 - nfse.catanduva.sp.gov.br/NFSe.Portal

Dt. de Emissão	Exigibilidade ISS	Tributado no Município
28/02/2020	Exigível	Catanduva/SP

TOMADOR DO SERVIÇO

Nome / Razão Social: HOSPITAL PSIQUIATRICO ESPIRITA MAHATMA GANDHI
Endereço: RUA DUARTINA,1311
Cidade: Catanduva | UF: SP | Fone: (17) 3524-9070 | CEP: 15810-150
Bairro: JD SOTO
CNPJ / CPF: 47.078.019/0001-14 | Inscrição Municipal: 3660 | Inscrição Estadual:
E-mail: contabilidade@mgandhi.com.br

Município de Prestação do Serviço

Catanduva/SP

INTERMEDIÁRIO DO SERVIÇO

Nome / Razão Social: ***** | CNPJ / CPF: ***** | Inscrição Municipal: *****
E-mail: | Fone: | Cidade: *****

DESCRIÇÃO DOS SERVIÇOS	VALOR TOTAL	ALIQ.	VALOR IMPOSTO	RETIDO
Execução de certificação de rede, emissão de laudo técnico, planta avançada. Trabalho complementar ao executado no mês anterior. Serviços executados para a área administrativa na matriz durante o mês 02/2020. Pagamento através de depósito em conta corrente: BANCO: CAIXA FEDERAL AGÊNCIA: 1798 - OP: 003 - CONTA CORRENTE: 792-4 VENCIMENTO: 05/03/2020. Alíquota Efetiva: 2,0100000000%.	15.200,00	2,01	305,52	Sim

Código do Serviço: 01.07 - Suporte técnico em informática, inclusive instalação, configuração e manutenção de programas de computação e bancos de dados.
Código NBS: *********

CIDE	COFINS	COFINS Importação	ICMS	IOF	IPI	PIS/PASEP	PIS/PASEP Importação
0,00	0,00	0,00	0,00	0,00	0,00	0,00	0,00

Base Cálculo ISSQN Próprio	Valor do ISSQN Próprio	Base Cálculo ISSQN Retido	Valor do ISSQN Retido	Valor Total do ISSQN	Valor Dedução/Descontos
0,00	0,00	15.200,00	305,52	0,00	0,00

Valor Total da NFS-e	15.200,00	Valor Líquido da NFS-e	14.894,48

Informações Adicionais

NOTA EMITIDA POR ME OU EPP OPTANTE PELO SIMPLES NACIONAL
NÃO GERA DIREITO A CRÉDITO FISCAL DE IPI
Lei 12741/2012: Mun: R$410,40; Est: R$0,00; Fed: R$2044,40; Total Aprox: R$2454,80. Fonte: IBPT.

Consulta realizada em 28/02/2020 às 08:30:52.
Para consultar a autenticidade acesse: nfse.catanduva.sp.gov.br/NFSe.Portal

2020000000000050732616d2224411980000183

Recebi(emos) de	202000000000050 Número da NFS-e	Número de Controle do Município
NAVEGUEBR TELECOMUNICACOES LTDA	Competência 28/02/2020	
os serviços constantes da Nota Fiscal Eletrônica indicada ao lado.	NFS-e 732616d22	
/ /		

Consulta realizada em 28/02/2020 às 08:30:52.
Para consultar a autenticidade acesse: nfse.catanduva.sp.gov.br/NFSe.Portal

CONFERE COM A ORIGINAL
Hospital Mahatma Gandhi

0000202

ORGANIZAÇÃO SOCIAL
HOSPITAL PSIQUIÁTRICO ESPÍRITA MAHATMA GANDHI

RATEIO DO CUSTO ADMINISTRATIVO
DESPESAS DE PESSOAL DA SEDE ADMINISTRATIVA CENTRALIZADA

Despesa:	Núcleo Administrativo Centralizado	**Mês/Ano:**	Fevereiro de 2020
Categoria:			

Nº NF:	NF 202050	**Valor Total R$:**	R$ 15.200,00	**Rateio R$:**	R$ 982,39
Favorecido:	NAVEGUER TELECOMUNICACOES LTDA				

RATEIO DA DESPESA ADMINISTRATIVA
Método: Rateio por Unidade de Colaboradores alocados nos Contratos

	Projetos	n.º colaboradores	Gráfico	Rateio por projetos %	R$
n.º 01/2015	CATANDUVA-SP	**149**		7,58%	R$ 1.152,57
n.º 52/2018	CATANDUVA-SP	**403**		20,51%	R$ 3.117,35
n.º 61/2017	BEBEDOURO-SP	**127**		6,46%	R$ 982,39
n.º 001/2019	BARRETOS-SP	**90**		4,58%	R$ 696,18
n.º 01/2018	ALFREDO CHAVES-ES	**89**		4,53%	R$ 688,45
n.º 061/2019	SERRA-ES	**191**		9,72%	R$ 1.477,46
n.º 01/2019 SMS	FLORIANÓPOLIS-SC	**45**		2,29%	R$ 348,09
n.º 01/2017	MAFRA-SC	**0**		0,00%	R$ -
n.º 019/2019	VIAMÃO CAPS-RS	**74**		3,77%	R$ 572,42
n.º 121/2019	VIAMÃO UBS-RS	**172**		8,75%	R$ 1.330,48
n.º 01/2019	CARAZINHO-RS	**63**		3,21%	R$ 487,33
n.º 073/2019	ARAÇATUBA	**349**		17,76%	R$ 2.699,64
n.º 03/2018	CATANDUVA-SP	**91**		4,63%	R$ 703,92
n.º 001/SS/2019	NOVO HORIZONTE-SP	**56**		2,85%	R$ 433,18
n.º 029/2019	PAULO LOPES-SC	**20**		1,02%	R$ 154,71
n.º 01/2019	GUAÍBA-RS	**46**		2,34%	R$ 355,83
	TOTAL	**1965**		**100%**	**R$ 15.200,00**

CONFERE COM A ORIGINAL
Hospital Mahatma Gandhi

DANFSE - Documento Auxiliar da Nota Fiscal de Serviço Eletrônica

BENEDITO ANTONIO DE OLIVEIRA 04467903895
AVD BARAO DOS COCAIS, 543
CEP: 15808-095 - Bairro: CH EUCLIDES FIGUEIREDO
Município: Catanduva - SP
E-mail: compufox@gmail.com
Fone: (17) 3041-2295

CNPJ / CPF	Inscrição Estadual	Inscrição Municipal
22.437.225/0001-42	****	38648

Número da NFS-e	
202000000000048	
Data do Serviço	Código Verificador
28/02/2020	b227902f5

MUNICIPIO DE CATANDUVA/SP
Secretaria Municipal de Finanças
Fone: (17) 3531-9100 - nfse.catanduva.sp.gov.br/NFSe.Portal

Dt. de Emissão	Exigibilidade ISS	Tributado no Município
28/02/2020	Exigível	Catanduva/SP

TOMADOR DO SERVIÇO

Nome / Razão Social: HOSPITAL PSIQUIATRICO ESPIRITA MAHATMA GANDHI
Endereço: RUA DUARTINA,1311
Cidade: Catanduva | UF: SP | Fone: (17) 3524-9070 | CEP: 15810-150
Bairro: JD SOTO
CNPJ / CPF: 47.078.019/0001-14 | Inscrição Municipal: 3660 | Inscrição Estadual:
E-mail: contabilidade@mgandhi.com.br

Município de Prestação do Serviço

Catanduva/SP

INTERMEDIÁRIO DO SERVIÇO

Nome / Razão Social: ***** | CNPJ / CPF: ***** | Inscrição Municipal: *****
E-mail: | Fone: | Cidade: *****

DESCRIÇÃO DOS SERVIÇOS	VALOR TOTAL	ALIQ.	VALOR IMPOSTO	RETIDO
Reforma e reparos na parte hidráulica da unidade, incluindo mão-de-obra especializada na sede. VENCIMENTO 02/03/2020 DEPÓSITO EM CONTA CAIXA FEDERAL AG 1798 OP 013 CONTA 9817-0	15.000,00	3,00	0,00	Não

Código do Serviço
07.02 - Execução, por administração, empreitada ou subempreitada, de obras de construção civil, hidráulica ou elétrica e de outras obras semelhantes, inclusive sondagem, perfuração de poços, escavação, drenagem e irrigação, terraplanagem, pavimentação, concretagem e a instalação e montagem de produtos, peças e equipamentos (exceto o fornecimento de mercadorias produzidas pelo prestador de serviços fora do local da prestação dos serviços, que fica sujeito ao ICMS).

Código NBS
****

CIDE	COFINS	COFINS Importação	ICMS	IOF	IPI	PIS/PASEP	PIS/PASEP Importação
0,00	0,00	0,00	0,00	0,00	0,00	0,00	0,00

Base Cálculo ISSQN Próprio	Valor do ISSQN Próprio	Base Cálculo ISSQN Retido	Valor do ISSQN Retido	Valor Total do ISSQN	Valor Dedução/Descontos
15.000,00	0,00	0,00	0,00	0,00	0,00

Valor Total da NFS-e	15.000,00	Valor Líquido da NFS-e	15.000,00

Informações Adicionais
Simples Nacional: Microempreendedor Individual
Lei 12741/2012: Mun: R$649,50; Est: R$0,00; Fed: R$2017,50; Total Aprox: R$2667,00. Fonte: IBPT.

Consulta realizada em 28/02/2020 às 08:43:25.
Para consultar a autenticidade acesse: nfse.catanduva.sp.gov.br/NFSe.Portal

202000000000048b227902f522437225000142

Recebi(emos) de	202000000000048 Número da NFS-e	Número de Controle do Município
BENEDITO ANTONIO DE OLIVEIRA 04467903895	Competência 28/02/2020	
os serviços constantes da Nota Fiscal Eletrônica indicada ao lado.	NFS-e b227902f5	
/ /		

Consulta realizada em 28/02/2020 às 08:43:25.
Para consultar a autenticidade acesse: nfse.catanduva.sp.gov.br/NFSe.Portal

CONFERE COM A ORIGINAL
Hospital Mahatma Gandhi

0000204

ORGANIZAÇÃO SOCIAL
HOSPITAL PSIQUIÁTRICO ESPÍRITA MAHATMA GANDHI

RATEIO DO CUSTO ADMINISTRATIVO
DESPESAS DE PESSOAL DA SEDE ADMINISTRATIVA CENTRALIZADA

Despesa:	Núcleo Administrativo Centralizado	**Mês/Ano:**	Fevereiro de 2020
Categoria:			

Nº NF:	NF 202048	**Valor Total R$:**	R$ 15.000,00	**Rateio R$:**	R$ 969,47
Favorecido:	BENEDITO ANTONIO DE OLIVEIRA				

RATEIO DA DESPESA ADMINISTRATIVA

Método: Rateio por Unidade de Colaboradores alocados nos Contratos

	Projetos	n.º colaboradores	Gráfico	Rateio por projetos %		R$
n.º 01/2015	CATANDUVA-SP	**149**		7,58%	R$	1.137,40
n.º 52/2018	CATANDUVA-SP	**403**		20,51%	R$	3.076,34
n.º 61/2017	BEBEDOURO-SP	**127**		6,46%	R$	969,47
n.º 001/2019	BARRETOS-SP	**90**		4,58%	R$	687,02
n.º 01/2018	ALFREDO CHAVES-ES	**89**		4,53%	R$	679,39
n.º 061/2019	SERRA-ES	**191**		9,72%	R$	1.458,02
n.º 01/2019 SMS	FLORIANÓPOLIS-SC	**45**		2,29%	R$	343,51
n.º 01/2017	MAFRA-SC	**0**		0,00%	R$	-
n.º 019/2019	VIAMÃO CAPS-RS	**74**		3,77%	R$	564,89
n.º 121/2019	VIAMÃO UBS-RS	**172**		8,75%	R$	1.312,98
n.º 01/2019	CARAZINHO-RS	**63**		3,21%	R$	480,92
n.º 073/2019	ARAÇATUBA	**349**		17,76%	R$	2.664,12
n.º 03/2018	CATANDUVA-SP	**91**		4,63%	R$	694,66
n.º 001/SS/2019	NOVO HORIZONTE-SP	**56**		2,85%	R$	427,48
n.º 029/2019	PAULO LOPES-SC	**20**		1,02%	R$	152,67
n.º 01/2019	GUAÍBA-RS	**46**		2,34%	R$	351,15
	TOTAL	**1965**		**100%**	**R$**	**15.000,00**

CONFERE COM A ORIGINAL
Hospital Mahatma Gandhi

PREFEITURA MUNICIPAL DE ORLÂNDIA

Praça Coronel Francisco Orlando, 600

Telefone: (16)3820-8000

Número do RPS	Número da nota
	68

Data da emissão da nota: 27/02/2020 10:37:10

Data do fato gerador: 27/02/2020 10:37:10

Código de verificação: CQLWRPW2G

PRESTADOR DE SERVIÇOS

Nome fantasia: CLINICA MEDICA ORSI CERIBELLI

Nome/Razão social: ORSI CERIBELLI SERVIÇOS MEDICOS LTDA 4279 Inscrição estadual:

CPF/CNPJ: 29.327.345/0001-36 Inscrição municipal: 9831/J Telefone:

Endereço: AV 03 Número: 446 Bairro: CENTRO CEP: 14620-000

Complemento: Andar 1 Sala 04 Celular: (16) 99638-4005

Município: Orlândia UF: SP

E-mail: fabioceribelli1@hotmail.com Site:

TOMADOR DE SERVIÇOS

Nome fantasia: Hospital Psiquiatrico Espirita Mahatma Gandhi

Nome/Razão social: Hospital Psiquiatrico Espirita Mahatma Gandhi

CPF/CNPJ: 47.078.019/0001-14 Inscrição municipal: Inscrição estadual:

Endereço: Rua Duartina Número: 1311 Bairro: Jardim Soto CEP: 15810-150

Complemento:

Município: Catanduva UF: SP

E-mail: financeiro@mgandhi.com.br Telefone: Celular:

DISCRIMINAÇÃO DOS SERVIÇOS

	Valor unitário	Qtd	Valor do serviço	Base de cálculo	(%)	ISS
Serviços Médicos prestados no mês de janeiro de 2020, referente a 01 plantão de 12hr realizado pelo Dr Felipe Orsi Ceribelli	1.163,0000	1,0000	1.163,0000		x =	

Dados Bancarios (Banco Sicoob) Agencia 3206 C/C 3210196-1.

Forma de Pagamento

Parcela	Vencimento	Tipo	Valor (R$)	Parcela	Vencimento	Tipo	Valor (R$)	Parcela	Vencimento	Tipo	Valor (R$)
1		À vista	1.163,00								

RETENÇÕES FEDERAIS

PIS/PASEP	COFINS	INSS	IR	CSLL	Outras retenções
R$ 0,00	R$ 0,00	R$ 0,00	R$ 0,00	R$ 0,00	R$ 0,00

Valor bruto = R$ 1.163,00 | **Valor líquido = R$ 1.163,00**

Códigos dos serviços:

04.03 - Hospitais, clínicas, laboratórios, sanatórios, manicômios, casas de saúde, prontos-socorros, ambulatórios e congêneres.

Desc. condicionado(R$)	Desc. incondicionado(R$)	Deduções(R$)	Base de cálculo(R$)	Valor ISS(R$)
0,00	0,00	0,00		

OUTRAS INFORMAÇÕES

Natureza da operação: Tributação no município
Situação tributária do ISSQN: Normal
Local da prestação do serviço: Catanduva

.

Prestador de serviços optante pelo Simples Nacional.
Situação desta NFS-e: Normal
Documento emitido por ME ou EPP optante pelo simples Nacional.

Valor aproximado do tributo federal - R$ 156,42 (13,45%), estadual - R$ 0,00 (0,00%), municipal - R$ 31,28 (2,69%) , com base na Lei 12.741/2012 e no Decreto 8.264/2014 - Fonte: IBPT

Verificar autenticidade

Cód. 34380

Giovani de Carvalho Silva
Gestor de Unidade
Unidade de Pronto Atendimento - UPA

CONFERE COM A ORIGINAL
Hospital Mahatma Gandhi

0000206

CAIXA

Autorização de transferência eletrônica disponível

Via Internet Banking CAIXA

Tipo de TED:	TED para terceiros
Conta origem:	2967 / 003 / 00001845-5
Tipo de conta:	01 - Conta Corrente
Tipo de pessoa:	JURÍDICA
Nome:	HOSPITAL PSIQ ESP MAHATMA GANDHI
CPF/CNPJ:	47.078.019/0001-14

Banco:	756 - COOPERATIVO BRASIL - 002038232
Tipo de conta:	01 - Conta Corrente
Conta destino:	3206 / 3210196-1
Tipo de pessoa:	JURÍDICA
Nome:	CLINICA MEDICA ORSI CERIBELI
CPF/CNPJ:	29.327.345/0001-36
Valor:	R$ 1.163,00
Valor da tarifa:	R$ 0,00
Finalidade:	10 - Crédito em Conta
Identificação da operação:	CLINICA MEDICA ORSI CER.
Histórico:	PG NF 68 CLINICA MEDICA ORSI CERIBELI

Data / Hora da autorização:	16/03/2020 11:25:05

Código da operação: 06411200

SAC CAIXA: 0800 726 0101
Pessoas com deficiência auditiva: 0800 726 2492
Ouvidoria: 0800 725 7474
Help Desk CAIXA: 0800 726 0104

CONFERE COM A ORIGINAL
Hospital Mahatma Gandhi

DANFSE - Documento Auxiliar da Nota Fiscal de Serviço Eletrônica

EVANDRO FAVATO - PAPELARIA - ME
AVD ENGRACIA DONA, 165
CEP: 15802-200 - Bairro: VILA ENGRACIA ROMÃO AGUDO
Município: Catanduva - SP
E-mail: solucaocontabil@solucaocontabil.com
Fone: (17) 0000-0017

CNPJ / CPF	Inscrição Estadual	Inscrição Municipal
05.963.428/0001-53	260.149.527.118	26512

Número da NFS-e	
202000000001135	
Data do Serviço	Código Verificador
12/02/2020	e398782e5

MUNICIPIO DE CATANDUVA/SP
Secretaria Municipal de Finanças
Fone: (17) 3531-9100 - nfse.catanduva.sp.gov.br/NFSe.Portal

Dt. de Emissão	Exigibilidade ISS	Tributado no Município
12/02/2020	Exigível	Catanduva/SP

TOMADOR DO SERVIÇO

Nome / Razão Social: HOSPITAL PSIQUIATRICO ESPIRITA MAHATMA GANDHI
Endereço: RUA DUARTINA,1311
Cidade: Catanduva | UF: SP | Fone: (17) 3524-9070 | CEP: 15810-150
Bairro: JD SOTO
CNPJ / CPF: 47.078.019/0001-14 | Inscrição Municipal: 3660 | Inscrição Estadual:
E-mail: contabilidade@mgandhi.com.br

Município de Prestação do Serviço
Catanduva/SP

INTERMEDIÁRIO DO SERVIÇO

Nome / Razão Social: ***** | CNPJ / CPF: ***** | Inscrição Municipal: *****
E-mail: | Fone: | Cidade: *****

DESCRIÇÃO DOS SERVIÇOS	VALOR TOTAL	ALIQ.	VALOR IMPOSTO	RETIDO
1014 - IMPRESSÕES 45 - ESPIRAIS SOLICITADO POR VINICIUS LICITAÇÃO. Alíquota Efetiva: 2,0100000000%.	688,00	2,01	13,83	Sim

Vinc. 13/03/20

Código do Serviço: 14.08 - Encadernação, gravação e douração de livros, revistas e congêneres.
Código NBS: *********

CIDE	COFINS	COFINS Importação	ICMS	IOF	IPI	PIS/PASEP	PIS/PASEP Importação
0,00	0,00	0,00	0,00	0,00	0,00	0,00	0,00

Base Cálculo ISSQN Próprio	Valor do ISSQN Próprio	Base Cálculo ISSQN Retido	Valor do ISSQN Retido	Valor Total do ISSQN	Valor Dedução/Descontos
0,00	0,00	688,00	13,83	0,00	0,00

Valor Total da NFS-e: 688,00 | **Valor Líquido da NFS-e:** 674,17

Informações Adicionais

NOTA EMITIDA POR ME OU EPP OPTANTE PELO SIMPLES NACIONAL
NÃO GERA DIREITO A CRÉDITO FISCAL DE IPI
Lei 12741/2012: Mun: R$28,55; Est: R$0,00; Fed: R$92,54; Total Aprox: R$121,09. Fonte: IBPT.

Consulta realizada em 12/02/2020 às 10:04:38.
Para consultar a autenticidade acesse: nfse.catanduva.sp.gov.br/NFSe.Portal

202000000001135e398782e50598342800016 3

Recebi(emos) de	202000000001135 Número da NFS-e	Número de Controle do Município
EVANDRO FAVATO - PAPELARIA - ME	Competência 12/02/2020	
os serviços constantes da Nota Fiscal Eletrônica indicada ao lado.	NFS-e e398782e5	
/ /		

Consulta realizada em 12/02/2020 às 10:04:38.
Para consultar a autenticidade acesse: nfse.catanduva.sp.gov.br/NFSe.Portal

CONFERE COM A ORIGINAL
Hospital Mahatma Gandhi

ORGANIZAÇÃO SOCIAL
HOSPITAL PSIQUIÁTRICO ESPÍRITA MAHATMA GANDHI

RATEIO DO CUSTO ADMINISTRATIVO
DESPESAS DE PESSOAL DA SEDE ADMINISTRATIVA CENTRALIZADA

Despesa:	Núcleo Administrativo Centralizado	**Mês/Ano:**	Fevereiro de 2020
Categoria:			

Nº NF:	NF 20201135	**Valor Total R$:**	R$ 688,00	**Rateio R$:**	R$ 44,47
Favorecido:	EVANDRO FAVATO - PAPELARIA - ME				

RATEIO DA DESPESA ADMINISTRATIVA

Método: Rateio por Unidade de Colaboradores alocados nos Contratos

	Projetos	n.º colaboradores	Gráfico	Rateio por projetos %	R$
n.º 01/2015	CATANDUVA-SP	**149**		7,58%	R$ 52,17
n.º 52/2018	CATANDUVA-SP	**403**		20,51%	R$ 141,10
n.º 61/2017	BEBEDOURO-SP	**127**		6,46%	R$ 44,47
n.º 001/2019	BARRETOS-SP	**90**		4,58%	R$ 31,51
n.º 01/2018	ALFREDO CHAVES-ES	**89**		4,53%	R$ 31,16
n.º 061/2019	SERRA-ES	**191**		9,72%	R$ 66,87
n.º 01/2019 SMS	FLORIANÓPOLIS-SC	**45**		2,29%	R$ 15,76
n.º 01/2017	MAFRA-SC	**0**		0,00%	R$ -
n.º 019/2019	VIAMÃO CAPS-RS	**74**		3,77%	R$ 25,91
n.º 121/2019	VIAMÃO UBS-RS	**172**		8,75%	R$ 60,22
n.º 01/2019	CARAZINHO-RS	**63**		3,21%	R$ 22,06
n.º 073/2019	ARAÇATUBA	**349**		17,76%	R$ 122,19
n.º 03/2018	CATANDUVA-SP	**91**		4,63%	R$ 31,86
n.º 001/SS/2019	NOVO HORIZONTE-SP	**56**		2,85%	R$ 19,61
n.º 029/2019	PAULO LOPES-SC	**20**		1,02%	R$ 7,00
n.º 01/2019	GUAÍBA-RS	**46**		2,34%	R$ 16,11
	TOTAL	**1965**		**100%**	**R$ 688,00**

CONFERE COM A ORIGINAL
Hospital Mahatma Gandhi

CONFERE COM A ORIGINAL
Hospital Mahatma Gandhi

CASA DOS CONSTRUTORES - MATRIZ

CASA DOS CONSTRUTORES MAT.CONSTRUCAO LTDA
AV. ENG. JOSE NELSON MACHADO - 1489 - VILA CELSO
CATANDUVA-SP - 15810185
Tel.: 1735249999

DANFE
DOCUMENTO AUXILIAR DA NOTA FISCAL ELETRÔNICA
1-ENTRADA
2-SAÍDA [2]

Nº 387014
FOLHA 01 de 01
SÉRIE 0

CHAVE DE ACESSO NFE P/ CONSULTA WWW.NFE.FAZENDA.GOV.BR
3520 0249 6876 3500 0106 5500 0000 3870 1410 0387 0227
Consulta de autencidade no portal nacional da NF-e www.nfe.fazenda.gov.br/portal ou no site da sefaz autorizadora
PROTOCOLO DE AUTORIZAÇÃO 135200121095722

NATUREZA DA OPERAÇÃO		
VENDA		
INSCRIÇÃO ESTADUAL	INSCR.EST SUBST.TRIB	CNPJ
260.005.428.113		49.687.635/0001-06

DESTINATÁRIO / REMETENTE

NOME / RAZÃO SOCIAL			CNPJ / CPF	DATA DE EMISSÃO
HOSPITAL PSQ. ESP. MAHATMA GANDHI			47.078.019/0001-14	12/02/2020
ENDEREÇO	BAIRRO / DISTRITO	CEP		DATA SAÍDA / ENTRADA
RUA DUARTINA,1311	JARDIM SOTO	15810150		12/02/2020
MUNICÍPIO	FONE / FAX	UF	INSCRIÇÃO ESTADUAL	HORA DA SAÍDA
CATANDUVA	17035249070	SP		17:05:07

FATURA

Nº DE ORDEM	VENCIMENTO	VALOR	Nº DE ORDEM	VENCIMENTO	VALOR	Nº DE ORDEM	VENCIMENTO	VALOR	Nº DE ORDEM	VENCIMENTO	VALOR
001	13/03/2020	22,50									

CÁLCULO DO IMPOSTO

BASE DE CÁLCULO DO ICMS	VALOR DO ICMS	BASE DE CÁLCULO DO ICMS SUBST.	VALOR DO ICMS SUBST.	VALOR TOTAL DOS PRODUTOS
0,00	0,00	0,00	0,00	22,50

VALOR DO FRETE	VALOR DO SEGURO	DESCONTO	OUTRAS DESPESAS ACESSÓRIAS	VALOR DO IPI	VALOR TOTAL DA NOTA
0,00	0,00	0,00	0,00	0,00	22,50

TRANSPORTADOR / VOLUMES TRANSPORTADOS

NOME / RAZÃO SOCIAL	FRETE POR CONTA 1-EMIT 2-DEST 9-sem frete	CÓDIGO ANTT	PLACA DO VEÍCULO	UF	CNPJ / CPF
	[1]				
ENDEREÇO	MUNICÍPIO			UF	INSCRIÇÃO ESTADUAL

QUANTIDADE	ESPÉCIE	MARCA	NÚMERO	PESO BRUTO	PESO LÍQUIDO
0				0,000	0,000

DADOS DO PRODUTO

CÓDIGO	DESCRIÇÃO DOS PRODUTOS / SERVIÇOS	NCM / SH	CST	CFOP	UNID.	QUANTIDADE	VALOR UNITÁRIO	VALOR TOTAL	BC.ICMS	V.ICMS	VALOR DO IPI	ALÍQUOTAS ICMS	ALÍQUOTAS IPI
048467	JUNTA VOTORANTIM BRANCO 1KG	32149000	060	5405	KG	5,0000	4,5000	22,50	0,00	0,00	0,00	0,00	0,00

ENTREGUE
Data: 21/02/20
Ass.:

CÁLCULO DO ISSQN

INSCRIÇÃO MUNICIPAL	VALOR TOTAL DOS SERVIÇOS	BASE DE CÁLCULO DO ISSQN	VALOR DO ISSQN

DADOS ADICIONAIS

INFORMAÇÕES COMPLEMENTARES	RESERVADO AO FISCO
Cond.Pgt.:30 DIAS Forma Pgt.:AGUARDANDO FECHAMENT VEM BUSCARCod Cli:371 Vd1:VANIA SELMA MARTrib a prox R$: 3,03 Fed, 2,70 Est. Fonte: IBPT	

Nota Lançada em: 21/02/20
Unidade: HM6
Setor: 1.0
Descrição: Uso Setor

331710

0000210

ORGANIZAÇÃO SOCIAL
HOSPITAL PSIQUIÁTRICO ESPÍRITA MAHATMA GANDHI

RATEIO DO CUSTO ADMINISTRATIVO
DESPESAS DE PESSOAL DA SEDE ADMINISTRATIVA CENTRALIZADA

Despesa:	Núcleo Administrativo Centralizado	**Mês/Ano:**	Fevereiro de 2020
Categoria:			

Nº NF:	NF 387014	**Valor Total R$:**	R$ 22,50	**Rateio R$:**	R$ 1,45
Favorecido:	CASA DOS CONTRUTORES MAT. CONTRUCAO LTDA				

RATEIO DA DESPESA ADMINISTRATIVA

Método: Rateio por Unidade de Colaboradores alocados nos Contratos

	Projetos	n.º colaboradores	Gráfico	Rateio por projetos %		R$
n.º 01/2015	CATANDUVA-SP	**149**		7,58%	R$	1,71
n.º 52/2018	CATANDUVA-SP	**403**		20,51%	R$	4,61
n.º 61/2017	BEBEDOURO-SP	**127**		6,46%	R$	1,45
n.º 001/2019	BARRETOS-SP	**90**		4,58%	R$	1,03
n.º 01/2018	ALFREDO CHAVES-ES	**89**		4,53%	R$	1,02
n.º 061/2019	SERRA-ES	**191**		9,72%	R$	2,19
n.º 01/2019 SMS	FLORIANÓPOLIS-SC	**45**		2,29%	R$	0,52
n.º 01/2017	MAFRA-SC	**0**		0,00%	R$	-
n.º 019/2019	VIAMÃO CAPS-RS	**74**		3,77%	R$	0,85
n.º 121/2019	VIAMÃO UBS-RS	**172**		8,75%	R$	1,97
n.º 01/2019	CARAZINHO-RS	**63**		3,21%	R$	0,72
n.º 073/2019	ARAÇATUBA	**349**		17,76%	R$	4,00
n.º 03/2018	CATANDUVA-SP	**91**		4,63%	R$	1,04
n.º 001/SS/2019	NOVO HORIZONTE-SP	**56**		2,85%	R$	0,64
n.º 029/2019	PAULO LOPES-SC	**20**		1,02%	R$	0,23
n.º 01/2019	GUAÍBA-RS	**46**		2,34%	R$	0,53
	TOTAL	**1965**		**100%**	**R$**	**22,50**

CONFERE COM A ORIGINAL
Hospital Mahatma Gandhi

CONFERE COM A ORIGINAL
Hospital Mahatma Gandhi

BOZOLI ZAMPONI LTDA

AV JOSE NELSON MACHADO - 1379 - VILA CELSO MOUAD
CATANDUVA-SP - 15810185
Tel.: 1735223001

DANFE

DOCUMENTO AUXILIAR DA NOTA FISCAL ELETRÔNICA

1-ENTRADA
2-SAÍDA [2]

Nº 233737
FOLHA 01 de 01
SÉRIE 0

CHAVE DE ACESSO NFE P/ CONSULTA WWW.NFE.FAZENDA.GOV.BR
3520 0203 3257 0800 0100 5500 0000 2337 3710 0233 7450
Consulta de autencidade no portal nacional da NF-e
www.nfe.fazenda.gov.br/portal ou no site da sefaz autorizadora

PROTOCOLO DE AUTORIZAÇÃO: 135200121124033

NATUREZA DA OPERAÇÃO: VENDAS

INSCRIÇÃO ESTADUAL	INSCR.EST.SUBST.TRIB.	CNPJ
260.079.928.117		03.325.708/0001-00

DESTINATÁRIO / REMETENTE

NOME / RAZÃO SOCIAL			CNPJ / CPF	DATA DE EMISSÃO
HOSPITAL PSIQ. ESPIRITA MAHATMA GANDHI			47.078.019/0001-14	12/02/2020
ENDEREÇO	BAIRRO / DISTRITO	CEP	DATA SAÍDA / ENTRADA	
R.DUARTINA,1311	JD.SOTO	15810150	12/02/2020	
MUNICÍPIO	FONE / FAX	UF	INSCRIÇÃO ESTADUAL	HORA DA SAÍDA
CATANDUVA	35249072	SP		17:11:01

FATURA

Nº DE ORDEM	VENCIMENTO	VALOR
001	13/03/2020	347,00

CÁLCULO DO IMPOSTO

BASE DE CÁLCULO DO ICMS	VALOR DO ICMS	BASE DE CÁLCULO DO ICMS SUBST.	VALOR DO ICMS SUBST.	VALOR TOTAL DOS PRODUTOS
230,00	41,40	0,00	0,00	347,00

VALOR DO FRETE	VALOR DO SEGURO	DESCONTO	OUTRAS DESPESAS ACESSÓRIAS	VALOR DO IPI	VALOR TOTAL DA NOTA
0,00	0,00	0,00	0,00	0,00	347,00

TRANSPORTADOR / VOLUMES TRANSPORTADOS

NOME / RAZÃO SOCIAL	FRETE POR CONTA 1-EMIT 2-DEST 9-sem frete	CÓDIGO ANTT	PLACA DO VEÍCULO	UF	CNPJ / CPF
	[1]				

ENDEREÇO	MUNICÍPIO	UF	INSCRIÇÃO ESTADUAL

QUANTIDADE	ESPÉCIE	MARCA	NÚMERO	PESO BRUTO	PESO LÍQUIDO
1				25,190	25,190

DADOS DO PRODUTO

CÓDIGO	DESCRIÇÃO DOS PRODUTOS / SERVIÇOS	NCM / SH	CST	CFOP	UNID.	QUANTIDADE	VALOR UNITÁRIO	VALOR TOTAL	BC ICMS	V. ICMS	VALOR DO IPI	ALÍQUOTAS ICMS	ALÍQUOTAS IPI
928	EUCATEX ESM. BRIL. AZ. FRANCA 3,6L Nro ONU:1263-TINTA Classe:3 Risco:33 Grupo Embalagem:II Quantidade Limitada	32081010	060	5405	Gl	1,0000	70,0000	70,00	0,00	0,00	0,00	0,00	0,00
798	EUCATEX ESM. BRIL. PLATINA 0,9L Nro ONU:1263 TINTA Classe:3 Risco:33 Grupo Embalagem:II Quantidade Limitada	32081010	060	5405	LTO	1,0000	20,0000	20,00	0,00	0,00	0,00	0,00	0,00
28	CORAL ESM. BR. PLATINA 0,9L Nro ONU:1263 TINTA Classe:3 Risco:30 Grupo Embalagem:III Quantidade Limitada	32089010	060	5405	LTO	1,0000	27,0000	27,00	0,00	0,00	0,00	0,00	0,00
115	THINNER TEMPO 2002 18L Nro ONU:1263 REL. TINTA Classe:3 Risco:33 Grupo Embalagem:III Quantidade Limitada	38140090	000	5102	LTA	1,0000	230,0000	230,00	230,00	41,40	0,00	18,00	0,00

CÁLCULO DO ISSQN

INSCRIÇÃO MUNICIPAL	VALOR TOTAL DOS SERVIÇOS	BASE DE CÁLCULO DO ISSQN	VALOR DO ISSQN

DADOS ADICIONAIS

INFORMAÇÕES COMPLEMENTARES	RESERVADO AO FISCO
Declaramos que os produtos dessa NF estao adequadamente acondicionado para suportar os ris normais Carregamento e descarregamento atendendo a regulamentacao em vigor. Cod.: 000004 - FABIO Tributos aprox R$: 41,82 Fed, 48,66 Est Fonte: IBPT	

0000212

ORGANIZAÇÃO SOCIAL
HOSPITAL PSIQUIÁTRICO ESPÍRITA MAHATMA GANDHI

RATEIO DO CUSTO ADMINISTRATIVO
DESPESAS DE PESSOAL DA SEDE ADMINISTRATIVA CENTRALIZADA

Despesa:	Núcleo Administrativo Centralizado	**Mês/Ano:**	Fevereiro de 2020
Categoria:			

Nº NF:	NF 233737	**Valor Total R$:**	R$ 347,00	**Rateio R$:**	R$ 22,43
Favorecido:	BOZOLI ZAMPONI LTDA				

RATEIO DA DESPESA ADMINISTRATIVA
Método: Rateio por Unidade de Colaboradores alocados nos Contratos

	Projetos	n.º colaboradores	Gráfico	Rateio por projetos %		R$
n.º 01/2015	CATANDUVA-SP	**149**		7,58%	R$	26,31
n.º 52/2018	CATANDUVA-SP	**403**		20,51%	R$	71,17
n.º 61/2017	BEBEDOURO-SP	**127**		6,46%	R$	22,43
n.º 001/2019	BARRETOS-SP	**90**		4,58%	R$	15,89
n.º 01/2018	ALFREDO CHAVES-ES	**89**		4,53%	R$	15,72
n.º 061/2019	SERRA-ES	**191**		9,72%	R$	33,73
n.º 01/2019 SMS	FLORIANÓPOLIS-SC	**45**		2,29%	R$	7,95
n.º 01/2017	MAFRA-SC	**0**		0,00%	R$	-
n.º 019/2019	VIAMÃO CAPS-RS	**74**		3,77%	R$	13,07
n.º 121/2019	VIAMÃO UBS-RS	**172**		8,75%	R$	30,37
n.º 01/2019	CARAZINHO-RS	**63**		3,21%	R$	11,13
n.º 073/2019	ARAÇATUBA	**349**		17,76%	R$	61,63
n.º 03/2018	CATANDUVA-SP	**91**		4,63%	R$	16,07
n.º 001/SS/2019	NOVO HORIZONTE-SP	**56**		2,85%	R$	9,89
n.º 029/2019	PAULO LOPES-SC	**20**		1,02%	R$	3,53
n.º 01/2019	GUAÍBA-RS	**46**		2,34%	R$	8,12
	TOTAL	**1965**		**100%**	**R$**	**347,00**

CONFERE COM A ORIGINAL
Hospital Mahatma Gandhi

JONAS CENTURION BASSI & CIA LTDA - EPP

BrasilPrint SOLUÇÕES EM TI

RUA OLINDA, 333
CENTRO
15800-310 - Catanduva - SP
(17) 3523-6220

DANFE
Documento Auxiliar da Nota Fiscal Eletrônica

0-ENTRADA
1-SAÍDA [1]

Nº 7943 - S1 - FL 1/1

CONTROLE DO FISCO

Chave de acesso
3520 0207 9802 4400 0127 5500 1000 0079 4311 4911 4535

Consulte de autenticidade no portal nacional da NFe
www.nfe.fazenda.gov.br/portal

PROTOCOLO DE AUTORIZAÇÃO DE USO
135200124627648 - 13/02/2020 15:53:07-03:00

NATUREZA DA OPERAÇÃO		
VENDA		
INSCRIÇÃO ESTADUAL	**INSCRIÇÃO ESTADUAL ST**	**CNPJ**
260158828119		07.980.244/0001-27

DESTINATÁRIO / REMETENTE

NOME / RAZÃO SOCIAL				
HOSPITAL PSIQUIATRICO MAHATMA GANDHI			CNPJ / CPF	DATA DA EMISSÃO
ENDEREÇO			47.078.019/0001-14	13/02/2020
RUA DUARTINA 1311		BAIRRO / DISTRITO	CEP	DATA DA SAÍDA
MUNICÍPIO	FONE / FAX	UF	JARDIM SOTO	15810-150
CATANDUVA	1735249070	SP	INSCRIÇÃO ESTADUAL	HORA DA SAÍDA

FATURA

Crediário 13/03/2020 R$ 2.060,00

CÁLCULO DO IMPOSTO

BASE DE CÁLCULO DO ICMS	VALOR DO ICMS	BASE DE CÁLCULO DO ICMS ST	VALOR DO ICMS ST	VALOR TOTAL DOS PRODUTOS
0,00	0,00	0,00	0,00	2.060,00

VALOR DO FRETE	VALOR DO SEGURO	DESCONTO	OUTRAS DESPESAS ACESSÓRIAS	VALOR DO IPI	VALOR TOTAL DA NOTA
0,00	0,00	0,00	0,00	0,00	2.060,00

TRANSPORTADOR / VOLUMES TRANSPORTADOS

RAZÃO SOCIAL	FRETE POR CONTA	PLACA DO VEÍCULO	UF	CNPJ / CPF
	9 - Sem frete			
ENDEREÇO	MUNICÍPIO		UF	INSCRIÇÃO ESTADUAL

QUANTIDADE	ESPÉCIE	MARCA	NUMERAÇÃO	PESO BRUTO	PESO LÍQUIDO
4					

DADOS DO PRODUTO / SERVIÇO

CÓDIGO	DESCRIÇÃO DO PRODUTO / SERVIÇO	NCM/SH	CST	CFOP	UN	QTD	VALOR UNITÁRIO	VALOR TOTAL	VALOR DESC	BC ICMS	BC ICMS ST	VALOR ICMS	VALOR ICMS ST	VALOR IPI	ALÍQ ICMS	ALÍQ IPI
7015	HD NOTEBOOK SATA3 2.5 2TB SEAGATE BARRACUDA 5400RPM 128MB 7MM ST2000LM015	84717012	0500	5405	UN	4	515,00	2.060,00	0,00	0,00	0,00	0,00	0,00	0,00	0,00	0,00

CÁLCULO DO ISSQN

INSCRIÇÃO MUNICIPAL	VALOR TOTAL DOS SERVIÇOS	BASE DE CÁLCULO DO ISSQN	VALOR DO ISSQN

CÁLCULO DO DIFAL

Valor ICMS UF do Remetente	Valor ICMS UF de Destino	Valor FCP UF Destino
0,00	0,00	0,00

DADOS ADICIONAIS

INFORMAÇÕES COMPLEMENTARES	RESERVADO AO FISCO
Documento emitido por ME ou EPP optante Simples Nacional conforme lei complementar nro 123/2006 Valor Aproximado dos Tributos R$ 148,32 Federal, 247,20 Estadual e 0,00 Municipal Fonte: IBPT 6A098E	

DADOS DE JONAS CENTURION BASSI & CIA LTDA - EPP. OS PRODUTOS CONSTANTES D...

CONFERE COM A ORIGINAL
Hospital Mahatma Gandhi

ORGANIZAÇÃO SOCIAL
HOSPITAL PSIQUIÁTRICO ESPÍRITA MAHATMA GANDHI

RATEIO DO CUSTO ADMINISTRATIVO
DESPESAS DE PESSOAL DA SEDE ADMINISTRATIVA CENTRALIZADA

Despesa:	Núcleo Administrativo Centralizado	**Mês/Ano:**	Fevereiro de 2020
Categoria:			

Nº NF:	NF 7943	**Valor Total R$:**	R$ 2.060,00	**Rateio R$:**	R$	133,14
Favorecido:	JONAS CENTURION BASSI & CIA LTDA - EPP					

RATEIO DA DESPESA ADMINISTRATIVA

Método: Rateio por Unidade de Colaboradores alocados nos Contratos

	Projetos	n.º colaboradores	Gráfico	Rateio por projetos %		R$
n.º 01/2015	CATANDUVA-SP	**149**		7,58%	R$	156,20
n.º 52/2018	CATANDUVA-SP	**403**		20,51%	R$	422,48
n.º 61/2017	BEBEDOURO-SP	**127**		6,46%	R$	133,14
n.º 001/2019	BARRETOS-SP	**90**		4,58%	R$	94,35
n.º 01/2018	ALFREDO CHAVES-ES	**89**		4,53%	R$	93,30
n.º 061/2019	SERRA-ES	**191**		9,72%	R$	200,23
n.º 01/2019 SMS	FLORIANÓPOLIS-SC	**45**		2,29%	R$	47,18
n.º 01/2017	MAFRA-SC	**0**		0,00%	R$	-
n.º 019/2019	VIAMÃO CAPS-RS	**74**		3,77%	R$	77,58
n.º 121/2019	VIAMÃO UBS-RS	**172**		8,75%	R$	180,32
n.º 01/2019	CARAZINHO-RS	**63**		3,21%	R$	66,05
n.º 073/2019	ARAÇATUBA	**349**		17,76%	R$	365,87
n.º 03/2018	CATANDUVA-SP	**91**		4,63%	R$	95,40
n.º 001/SS/2019	NOVO HORIZONTE-SP	**56**		2,85%	R$	58,71
n.º 029/2019	PAULO LOPES-SC	**20**		1,02%	R$	20,97
n.º 01/2019	GUAÍBA-RS	**46**		2,34%	R$	48,22
	TOTAL	**1965**		**100%**	**R$**	**2.060,00**

CONFERE COM A ORIGINAL
Hospital Mahatma Gandhi

Emissão: 14/02/2020 Dest/Reme: HOSPITAL PSIQUIATRICO ESPIRITA MAHATMA GANDHI Valor Total: 80,00

DATA DO RECEBIMENTO	IDENTIFICAÇÃO E ASSINATURA DO RECEBEDOR

NF-e
Nº 000.017.180
Série 001

CASSEVERINI COMERCIO DE MANGUEIRAS E FERRAMENTAS EIRELI

R: MINAS GERAIS, 1087 - CENTRO - CATANDUVA - SP - CEP: 15801-280
Fone: (17)3531-0040
palaciodasborrachas@terra.com.br

DANFE
Documento Auxiliar da Nota Fiscal Eletrônica
0 - ENTRADA
1 - SAÍDA [1]
Nº 000.017.180
SÉRIE 001
FOLHA 1/1

CHAVE DE ACESSO
3520 0201 5795 6000 0105 5500 1000 0171 8017 4150 3060

Consulta de autenticidade no portal nacional da NF-e www.nfe.fazenda.gov.br/portal ou no site da Sefaz autorizadora

NATUREZA DA OPERAÇÃO	PROTOCOLO DE AUTORIZAÇÃO DE USO
Venda de mercadoria	135200126702947 14/02/2020 09:13:58

INSCRIÇÃO ESTADUAL	INSCRIÇÃO ESTADUAL DO SUBSTITUTO TRIBUTÁRIO	CNPJ / CPF
260.071.591.110		01.579.560/0001-05

DESTINATÁRIO / REMETENTE

NOME / RAZÃO SOCIAL				CNPJ / CPF	DATA DA EMISSÃO
HOSPITAL PSIQUIATRICO ESPIRITA MAHATMA GANDHI				47.078.019/0001-14	14/02/2020
ENDEREÇO		**BAIRRO / DISTRITO**	**CEP**		**DATA DA SAÍDA**
RUA DUARTINA, 1311		VILA SOTTO	15810-150		14/02/2020
MUNICÍPIO	**UF**	**TELEFONE / FAX**	**INSCRIÇÃO ESTADUAL**		**HORA DA SAÍDA**
CATANDUVA	SP	(17)3524-9070			09:13:55

DUPLICATAS

Número	001
Vencimento	13/03/2020
Valor	R$ 80,00

CÁLCULO DO IMPOSTO

BASE DE CÁLCULO DO ICMS	VALOR DO ICMS	BASE DE CÁLCULO DO ICMS SUBST.	VALOR DO ICMS SUBST.	V.APROX. TRIBUTOS	VALOR TOTAL DOS PRODUTOS
0,00	0,00	0,00	0,00	25,67 (32,09 %)	80,00
VALOR DO FRETE	**VALOR DO SEGURO**	**DESCONTO**	**OUTRAS DESPESAS ACESSÓRIAS**	**VALOR DO IPI**	**VALOR TOTAL DA NOTA**
0,00	0,00	0,00	0,00	0,00	80,00

TRANSPORTADOR / VOLUMES TRANSPORTADOS

NOME / RAZÃO SOCIAL	FRETE POR CONTA	CÓDIGO ANTT	PLACA DO VEÍCULO	UF	CNPJ / CPF
	0 - REMETENTE				
ENDEREÇO	**MUNICÍPIO**			**UF**	**INSCRIÇÃO ESTADUAL**
QUANTIDADE	**ESPÉCIE**	**MARCA**	**NUMERAÇÃO**	**PESO BRUTO**	**PESO LÍQUIDO**

DADOS DOS PRODUTOS / SERVIÇOS

CÓDIGO PRODUTO	DESCRIÇÃO DO PRODUTO / SERVIÇO	NCM/SH	CSOSN	CFOP	UNID.	QTDE.	VALOR UNITÁRIO	VALOR DESCONTO	VALOR LÍQUIDO	BASE DE CÁLC. ICMS	VALOR ICMS	VALOR IPI	ALIQ. % ICMS	ALIQ. % IPI
15761	FITA DUPLA FACE VHB 3M 19X20MTS	35061090	0102	5102	PÇ	1,00	80,00	0,00	80,00	0,00	0,00	0,00	0,00	0,00

ADOS ADICIONAIS

FORMAÇÕES COMPLEMENTARES
"DOCUMENTO EMITIDO POR ME OU EPP OPTANTE PELO SIMPLES NACIONAL"
- "NÃO GERA DIREITO A CRÉDITO FISCAL DE IPI E ISS"
ERMITE O APROVEITAMENTO DO CREDITO DO ICMS NO VALOR DE R$ 0,00
ORRESPONDENTE A ALIQUOTA DE 2,84% NOS TERMOS DO ARTIGO 23 DA LC 123/2006"
lor aproximado tributos R$25,67 (32,09%) Fonte: IBPT

RESERVADO AO FISCO

TA E HORA DA IMPRESSÃO: 14/02/2020 09:14:00

Projeto ACBr - www.projetoacbr.com.br

CONFERE COM A ORIGINAL
Hospital Mahatma Gandhi

0000216

ORGANIZAÇÃO SOCIAL
HOSPITAL PSIQUIÁTRICO ESPÍRITA MAHATMA GANDHI

RATEIO DO CUSTO ADMINISTRATIVO
DESPESAS DE PESSOAL DA SEDE ADMINISTRATIVA CENTRALIZADA

Despesa:	Núcleo Administrativo Centralizado	**Mês/Ano:**	Fevereiro de 2020
Categoria:			

Nº NF:	NF 17180	**Valor Total R$:**	R$ 80,00	**Rateio R$:**	R$ 5,17
Favorecido:	CASSEVERINI COMERCIO DE MANGUEIRAS E FERRAMENTAS EIRELI				

RATEIO DA DESPESA ADMINISTRATIVA

Método: Rateio por Unidade de Colaboradores alocados nos Contratos

	Projetos	n.º colaboradores	Gráfico	Rateio por projetos %	R$
n.º 01/2015	CATANDUVA-SP	**149**		7,58%	R$ 6,07
n.º 52/2018	CATANDUVA-SP	**403**		20,51%	R$ 16,41
n.º 61/2017	BEBEDOURO-SP	**127**		6,46%	R$ 5,17
n.º 001/2019	BARRETOS-SP	**90**		4,58%	R$ 3,66
n.º 01/2018	ALFREDO CHAVES-ES	**89**		4,53%	R$ 3,62
n.º 061/2019	SERRA-ES	**191**		9,72%	R$ 7,78
n.º 01/2019 SMS	FLORIANÓPOLIS-SC	**45**		2,29%	R$ 1,83
n.º 01/2017	MAFRA-SC	**0**		0,00%	R$ -
n.º 019/2019	VIAMÃO CAPS-RS	**74**		3,77%	R$ 3,01
n.º 121/2019	VIAMÃO UBS-RS	**172**		8,75%	R$ 7,00
n.º 01/2019	CARAZINHO-RS	**63**		3,21%	R$ 2,56
n.º 073/2019	ARAÇATUBA	**349**		17,76%	R$ 14,21
n.º 03/2018	CATANDUVA-SP	**91**		4,63%	R$ 3,70
n.º 001/SS/2019	NOVO HORIZONTE-SP	**56**		2,85%	R$ 2,28
n.º 029/2019	PAULO LOPES-SC	**20**		1,02%	R$ 0,81
n.º 01/2019	GUAÍBA-RS	**46**		2,34%	R$ 1,87
	TOTAL	**1965**		**100%**	**R$ 80,00**

CONFERE COM A ORIGINAL
Hospital Mahatma Gandhi

Recebemos de CASSEVERINI COMERCIO DE MANGUEIRAS E FERRAMENTAS EIRELI os produtos e/ou serviços constantes da Nota Fiscal Eletrônica indicada ao l
Emissão: 14/02/2020 Dest/Reme: HOSPITAL PSIQUIATRICO ESPIRITA MAHATMA GANDHI Valor Total: 150,00

DATA DO RECEBIMENTO	IDENTIFICAÇÃO E ASSINATURA DO RECEBEDOR

NF-e
Nº 000.017.186
Série 001

CASSEVERINI COMERCIO DE MANGUEIRAS E FERRAMENTAS EIRELI

R: MINAS GERAIS, 1087 - CENTRO - CATANDUVA - SP - CEP: 15801-280
Fone: (17)3531-0040
palaciodasborrachas@terra.com.br

DANFE
Documento Auxiliar da Nota Fiscal Eletrônica
0 - ENTRADA
1 - SAÍDA **1**
Nº 000.017.186
SÉRIE 001
FOLHA 1/1

CHAVE DE ACESSO
3520 0201 5795 6000 0105 5500 1000 0171 8619 1865 1721

Consulta de autenticidade no portal nacional da NF-e www.nfe.fazenda.gov.br/portal ou no site da Sefaz autorizadora

NATUREZA DA OPERAÇÃO		PROTOCOLO DE AUTORIZAÇÃO DE USO
Venda de mercadoria		135200128297835 14/02/2020 15:13:15
INSCRIÇÃO ESTADUAL	**INSCRIÇÃO ESTADUAL DO SUBSTITUTO TRIBUTÁRIO**	**CNPJ / CPF**
260.071.591.110		01.579.560/0001-05

DESTINATÁRIO / REMETENTE

NOME / RAZÃO SOCIAL			CNPJ / CPF	DATA DA EMISSÃO
HOSPITAL PSIQUIATRICO ESPIRITA MAHATMA GANDHI			47.078.019/0001-14	14/02/2020
ENDEREÇO	**BAIRRO / DISTRITO**	**CEP**		**DATA DA SAÍDA**
RUA DUARTINA, 1311	VILA SOTTO	15810-150		14/02/2020
MUNICÍPIO	**UF**	**TELEFONE / FAX**	**INSCRIÇÃO ESTADUAL**	**HORA DA SAÍDA**
CATANDUVA	SP	(17)3524-9070		15:13:06

DUPLICATAS

Número	001
Vencimento	13/03/2020
Valor	R$ 150,00

CÁLCULO DO IMPOSTO

BASE DE CÁLCULO DO ICMS	VALOR DO ICMS	BASE DE CÁLCULO DO ICMS SUBST.	VALOR DO ICMS SUBST.	V.APROX. TRIBUTOS	VALOR TOTAL DOS PRODUTOS
0,00	0,00	0,00	0,00	48,14 (32,09 %)	150,00
VALOR DO FRETE	**VALOR DO SEGURO**	**DESCONTO**	**OUTRAS DESPESAS ACESSÓRIAS**	**VALOR DO IPI**	**VALOR TOTAL DA NOTA**
0,00	0,00	0,00	0,00	0,00	150,00

TRANSPORTADOR / VOLUMES TRANSPORTADOS

NOME / RAZÃO SOCIAL	FRETE POR CONTA	CÓDIGO ANTT	PLACA DO VEÍCULO	UF	CNPJ / CPF
	0 - REMETENTE				
ENDEREÇO	**MUNICÍPIO**			**UF**	**INSCRIÇÃO ESTADUAL**
QUANTIDADE	**ESPÉCIE**	**MARCA**	**NUMERAÇÃO**	**PESO BRUTO**	**PESO LÍQUIDO**

DADOS DOS PRODUTOS / SERVIÇOS

CÓDIGO PRODUTO	DESCRIÇÃO DO PRODUTO / SERVIÇO	NCM/SH	CSOSN	CFOP	UNID.	QTDE.	VALOR UNITÁRIO	VALOR DESCONTO	VALOR LÍQUIDO	BASE DE CÁLC. ICMS	VALOR ICMS	VALOR IPI	ALIQ. % ICMS	ALIQ. % IPI
15761	FITA DUPLA FACE VHB 3M 19X20MTS	35061090	0102	5102	PÇ	2,00	75,00	0,00	150,00	0,00	0,00	0,00	0,00	0,00

DADOS ADICIONAIS

INFORMAÇÕES COMPLEMENTARES	RESERVADO AO FISCO
I - "DOCUMENTO EMITIDO POR ME OU EPP OPTANTE PELO SIMPLES NACIONAL" II - "NÃO GERA DIREITO A CRÉDITO FISCAL DE IPI E ISS" "PERMITE O APROVEITAMENTO DO CREDITO DO ICMS NO VALOR DE R$ 0,00 CORRESPONDENTE A ALIQUOTA DE 2,84% NOS TERMOS DO ARTIGO 23 DA LC 123/2006" Valor aproximado tributos R$48,14 (32,09%) Fonte: IBPT	

DATA E HORA DA IMPRESSÃO: 14/02/2020 15:13:16

Projeto ACBr - www.projetoacbr.com.br

CONFERE COM A ORIGINAL
Hospital Mahatma Gandhi

ORGANIZAÇÃO SOCIAL
HOSPITAL PSIQUIÁTRICO ESPÍRITA MAHATMA GANDHI

RATEIO DO CUSTO ADMINISTRATIVO
DESPESAS DE PESSOAL DA SEDE ADMINISTRATIVA CENTRALIZADA

Despesa:	Núcleo Administrativo Centralizado	**Mês/Ano:**	Fevereiro de 2020
Categoria:			

Nº NF:	NF 17186	**Valor Total R$:**	R$ 150,00	**Rateio R$:**	R$ 9,69
Favorecido:	CASSEVERINI COMERCIO DE MANGUEIRAS E FERRAMENTAS EIRELI				

RATEIO DA DESPESA ADMINISTRATIVA

Método: Rateio por Unidade de Colaboradores alocados nos Contratos

	Projetos	n.º colaboradores	Gráfico	Rateio por projetos %	R$
n.º 01/2015	CATANDUVA-SP	**149**		7,58%	R$ 11,37
n.º 52/2018	CATANDUVA-SP	**403**		20,51%	R$ 30,76
n.º 61/2017	BEBEDOURO-SP	**127**		6,46%	R$ 9,69
n.º 001/2019	BARRETOS-SP	**90**		4,58%	R$ 6,87
n.º 01/2018	ALFREDO CHAVES-ES	**89**		4,53%	R$ 6,79
n.º 061/2019	SERRA-ES	**191**		9,72%	R$ 14,58
n.º 01/2019 SMS	FLORIANÓPOLIS-SC	**45**		2,29%	R$ 3,44
n.º 01/2017	MAFRA-SC	**0**		0,00%	R$ -
n.º 019/2019	VIAMÃO CAPS-RS	**74**		3,77%	R$ 5,65
n.º 121/2019	VIAMÃO UBS-RS	**172**		8,75%	R$ 13,13
n.º 01/2019	CARAZINHO-RS	**63**		3,21%	R$ 4,81
n.º 073/2019	ARAÇATUBA	**349**		17,76%	R$ 26,64
n.º 03/2018	CATANDUVA-SP	**91**		4,63%	R$ 6,95
n.º 001/SS/2019	NOVO HORIZONTE-SP	**56**		2,85%	R$ 4,27
n.º 029/2019	PAULO LOPES-SC	**20**		1,02%	R$ 1,53
n.º 01/2019	GUAÍBA-RS	**46**		2,34%	R$ 3,51
	TOTAL	**1965**		**100%**	**R$ 150,00**

CONFERE COM A ORIGINAL
Hospital Mahatma Gandhi

CRIVEPEL
materiais para sua vida

CRIVEPEL LIVRARIA, PAPELARIA, INF LTDA - EPP
RUA XV DE NOVEMBRO, 441 - SÃO FRANCISCO
CEP 15806-060 - CATANDUVA/SP
www.crivepel.com.br | (17) 3522-4915

DANFE
DOCUMENTO AUXILIAR DA NOTA FISCAL ELETRÔNICA

0 - Entrada
1 - Saída [1]

Nº 000.022.311
SÉRIE :1
FOLHA:1 de 1

CHAVE DE ACESSO
3520 0201 6027 8500 0135 5500 1000 0223 1111 1441 0386

Consulta de autenticidade no portal nacional da NF-e www.nfe.fazenda.gov.br/portal ou no site da Sefaz Autorizadora

NATUREZA DA OPERAÇÃO	PROTOCOLO DE AUTORIZAÇÃO DE USO
VENDAS	135200133480349 - 2020-02-17T13:36:11-0

INSCRIÇÃO ESTADUAL	INSCRIÇÃO ESTADUAL SUB. TRIBUTARIA	CNPJ
260071769117		01.602.785/0001-35

DESTINATÁRIO/REMETENTE

NOME/RAZÃO SOCIAL			CNPJ/CPF	DATA DA EMISSÃO
HOSPITAL PSIQUIATRICO ESPIRITA MAHATMA GANDHI			47.078.019/0001-14	17/02/2020
ENDEREÇO	**BAIRRO/DISTRITO**	**CEP**		**DATA DE SAÍDA/ENTRADA**
RUA DUARTINA, 1311	VILA SOTO	15.810-150		17/02/2020
MUNICÍPIO	**FONE/FAX**	**UF**	**INSCRIÇÃO ESTADUAL**	**HORA DE SAÍDA**
CATANDUVA	1735249070	SP		13:31:07

FATURA/DUPLICATA

Número	Data Vcto.	Valor
001	13/03/2020	31,50

CÁLCULO DO IMPOSTO

BASE DE CÁLCULO DE ICMS	VALOR DO ICMS	BASE DE CÁLCULO ICMS ST	VALOR DO ICMS SUBSTITUIÇÃO	VALOR TOTAL DOS PRODUTOS
0,00	0,00	0,00	0,00	31,50

VALOR DO FRETE	VALOR DO SEGURO	DESCONTO	OUTRAS DESPESAS ACESSÓRIAS	VALOR DO IPI	VALOR TOTAL DA NOTA
0,00	0,00	0,00	0,00	0,00	31,50

TRANSPORTADOR/VOLUMES TRANSPORTADOS

RAZÃO SOCIAL	FRETE POR CONTA	CÓDIGO ANTT	PLACA DO VEÍCULO	UF	CNPJ/CPF
SEM TRANSPORTADORA	0 - Rem.				

ENDEREÇO	MUNICÍPIO	UF	INSCRIÇÃO ESTADUAL
	CATANDUVA	SP	

QUANTIDADE	ESPÉCIE	MARCA	NUMERAÇÃO	PESO BRUTO		PESO LIQUIDO

DADOS DO PRODUTO/SERVIÇO

COD PROD	DESCRIÇÃO DO PRODUTO/SERVIÇO	NCM SH	CST	CFOP	UNID.	QUANT.	VALOR UNITARIO	VALOR TOTAL	B.CALC. ICMS	VALOR ICMS	VALOR IPI	ALIQUOTAS ICMS	ALIQUOTAS IPI
21662	TESOURA 21CM LAMINA INOX	82130000	0500	5405	UN	3,0000	4,9000	14,70	0,00	0,00	0,00	0,00	0,00
13306	COLA LIQUIDA 40G MAXI	35061090	0500	5405	UN	10,0000	0,8800	8,80	0,00	0,00	0,00	0,00	0,00
15900	COLA BASTAO 08G	35061090	0500	5405	UN	10,0000	0,8000	8,00	0,00	0,00	0,00	0,00	0,00

13/02

CÁLCULO DO ISSQN

INSCRIÇÃO MUNICIPAL	VALOR TOTAL DOS SERVIÇOS	BASE DE CALCULO DO ISSQN	VALOR DO ISSQN
	0,00	0,00	0,00

DADOS ADICIONAIS

INFORMAÇÕES COMPLEMENTARES	RESERVADO AO FISCO
Trib aprox R$: 1,89 Federal e 5,67 Estadual / Fonte: IBPT/EMPRESOMET RO.COM.BR 0C3829 pedido: 4298 EMPRESA OPTANTE PELO SIMPLES NACIONAL NÃO GERA DIREITO A CRÉDITO FISCAL DE IPI E ISS.	

CONFERE COM A ORIGINAL
Hospital Mahatma Gandhi

0000220

ORGANIZAÇÃO SOCIAL
HOSPITAL PSIQUIÁTRICO ESPÍRITA MAHATMA GANDHI

RATEIO DO CUSTO ADMINISTRATIVO
DESPESAS DE PESSOAL DA SEDE ADMINISTRATIVA CENTRALIZADA

Despesa:	Núcleo Administrativo Centralizado	**Mês/Ano:**	Fevereiro de 2020
Categoria:			

Nº NF:	NF 22311	**Valor Total R$:**	R$ 31,50	**Rateio R$:**	R$ 2,04
Favorecido:	CRIVEPEL LIVRARIA, PAPELARIA. INF LTDA - EPP				

RATEIO DA DESPESA ADMINISTRATIVA

Método: Rateio por Unidade de Colaboradores alocados nos Contratos

	Projetos	n.º colaboradores	Gráfico	Rateio por projetos %	R$
n.º 01/2015	CATANDUVA-SP	**149**		7,58%	R$ 2,39
n.º 52/2018	CATANDUVA-SP	**403**		20,51%	R$ 6,46
n.º 61/2017	BEBEDOURO-SP	**127**		6,46%	R$ 2,04
n.º 001/2019	BARRETOS-SP	**90**		4,58%	R$ 1,44
n.º 01/2018	ALFREDO CHAVES-ES	**89**		4,53%	R$ 1,43
n.º 061/2019	SERRA-ES	**191**		9,72%	R$ 3,06
n.º 01/2019 SMS	FLORIANÓPOLIS-SC	**45**		2,29%	R$ 0,72
n.º 01/2017	MAFRA-SC	**0**		0,00%	R$ -
n.º 019/2019	VIAMÃO CAPS-RS	**74**		3,77%	R$ 1,19
n.º 121/2019	VIAMÃO UBS-RS	**172**		8,75%	R$ 2,76
n.º 01/2019	CARAZINHO-RS	**63**		3,21%	R$ 1,01
n.º 073/2019	ARAÇATUBA	**349**		17,76%	R$ 5,59
n.º 03/2018	CATANDUVA-SP	**91**		4,63%	R$ 1,46
n.º 001/SS/2019	NOVO HORIZONTE-SP	**56**		2,85%	R$ 0,90
n.º 029/2019	PAULO LOPES-SC	**20**		1,02%	R$ 0,32
n.º 01/2019	GUAÍBA-RS	**46**		2,34%	R$ 0,74
	TOTAL	**1965**		**100%**	**R$ 31,50**

CONFERE COM A ORIGINAL
Hospital Mahatma Gandhi

CRIVEPEL
materiais para sua vida

CRIVEPEL LIVRARIA, PAPELARIA. INF LTDA - EPP
RUA XV DE NOVEMBRO, 441 - SÃO FRANCISCO
CEP 15806-060 - CATANDUVA/SP
www.crivepel.com.br | (17) 3522-4915

DANFE
DOCUMENTO AUXILIAR DA NOTA FISCAL ELETRÔNICA

0 - Entrada
1 - Saída [1]

Nº 000.022.312
SÉRIE :1
FOLHA:1 de 1

CHAVE DE ACESSO
3520 0201 6027 8500 0135 5500 1000 0223 1218 2961 2559

Consulta de autenticidade no portal nacional da NF-e www.nfe.fazenda.gov.br/portal ou no site da Sefaz Autorizadora

NATUREZA DA OPERAÇÃO		PROTOCOLO DE AUTORIZAÇÃO DE USO
VENDAS		135200133484127 - 2020-02-17T13:37:07-0:
INSCRIÇÃO ESTADUAL	**INSCRIÇÃO ESTADUAL SUB. TRIBUTARIA**	**CNPJ**
260071769117		01.602.785/0001-35

DESTINATÁRIO/REMETENTE

NOME/RAZÃO SOCIAL			CNPJ/CPF	DATA DA EMISSÃO
HOSPITAL PSIQUIATRICO ESPIRITA MAHATMA GANDHI			47.078.019/0001-14	17/02/2020
ENDEREÇO		**BAIRRO/DISTRITO**	**CEP**	**DATA DE SAÍDA/ENTRADA**
RUA DUARTINA, 1311		VILA SOTO	15.810-150	17/02/2020
MUNICÍPIO	**FONE/FAX**	**UF**	**INSCRIÇÃO ESTADUAL**	**HORA DE SAÍDA**
CATANDUVA	1735249070	SP		13:32:04

FATURA/DUPLICATA

Número	Data Vcto.	Valor
001	13/03/2020	9,20

CÁLCULO DO IMPOSTO

BASE DE CÁLCULO DE ICMS	VALOR DO ICMS	BASE DE CÁLCULO ICMS ST	VALOR DO ICMS SUBSTITUIÇÃO	VALOR TOTAL DOS PRODUTOS
0,00	0,00	0,00	0,00	9,20
VALOR DO FRETE	**VALOR DO SEGURO**	**DESCONTO**	**OUTRAS DESPESAS ACESSÓRIAS**	**VALOR DO IPI**	**VALOR TOTAL DA NOTA**
0,00	0,00	0,00	0,00	0,00	9,20

TRANSPORTADOR/VOLUMES TRANSPORTADOS

RAZÃO SOCIAL	FRETE POR CONTA	CÓDIGO ANTT	PLACA DO VEÍCULO	UF	CNPJ/CPF
SEM TRANSPORTADORA	0 - Rem.				
ENDEREÇO	**MUNICÍPIO**			**UF**	**INSCRIÇÃO ESTADUAL**
	CATANDUVA			SP	
QUANTIDADE	**ESPÉCIE**	**MARCA**	**NUMERAÇÃO**	**PESO BRUTO**	**PESO LIQUIDO**

DADOS DO PRODUTO/SERVIÇO

COD. PROD.	DESCRIÇÃO DO PRODUTO/SERVIÇO	NCM SH	CST	CFOP	UNID.	QUANT.	VALOR UNITARIO	VALOR TOTAL	B.CALC. ICMS	VALOR ICMS	VALOR IPI	ALIQUOTAS ICMS	ALIQUOTAS IPI
12835	BATERIA LR1130 C/2	85078000	0500	5405	UN	10,0000	0,9200	9,20	0,00	0,00	0,00	0,00	0,00

13/03

CÁLCULO DO ISSQN

INSCRIÇÃO MUNICIPAL	VALOR TOTAL DOS SERVIÇOS	BASE DE CALCULO DO ISSQN	VALOR DO ISSQN
	0,00	0,00	0,00

DADOS ADICIONAIS

INFORMAÇÕES COMPLEMENTARES	RESERVADO AO FISCO
Trib aprox R$: 1,59 Federal e 1,10 Estadual / Fonte: IBPT/EMPRESOMET RO.COM.BR 0C3829 PEDIDO: 4301 EMPRESA OPTANTE PELO SIMPLES NACIONAL NÃO GERA DIREITO A CRÉDITO FISCAL DE IPI E ISS.	

CONFERE COM A ORIGINAL
Hospital Mahatma Gandhi

0000222

ORGANIZAÇÃO SOCIAL
HOSPITAL PSIQUIÁTRICO ESPÍRITA MAHATMA GANDHI

RATEIO DO CUSTO ADMINISTRATIVO
DESPESAS DE PESSOAL DA SEDE ADMINISTRATIVA CENTRALIZADA

Despesa:	Núcleo Administrativo Centralizado	**Mês/Ano:**	Fevereiro de 2020
Categoria:			

Nº NF:	NF 22312	**Valor Total R$:**	R$ 9,20	**Rateio R$:**	R$ 0,59
Favorecido:	CRIVEPEL LIVRARIA, PAPELARIA. INF LTDA - EPP				

RATEIO DA DESPESA ADMINISTRATIVA
Método: Rateio por Unidade de Colaboradores alocados nos Contratos

	Projetos	n.º colaboradores	Gráfico	Rateio por projetos %	R$
n.º 01/2015	CATANDUVA-SP	**149**		7,58%	R$ 0,70
n.º 52/2018	CATANDUVA-SP	**403**		20,51%	R$ 1,89
n.º 61/2017	BEBEDOURO-SP	**127**		6,46%	R$ 0,59
n.º 001/2019	BARRETOS-SP	**90**		4,58%	R$ 0,42
n.º 01/2018	ALFREDO CHAVES-ES	**89**		4,53%	R$ 0,42
n.º 061/2019	SERRA-ES	**191**		9,72%	R$ 0,89
n.º 01/2019 SMS	FLORIANÓPOLIS-SC	**45**		2,29%	R$ 0,21
n.º 01/2017	MAFRA-SC	**0**		0,00%	R$ -
n.º 019/2019	VIAMÃO CAPS-RS	**74**		3,77%	R$ 0,35
n.º 121/2019	VIAMÃO UBS-RS	**172**		8,75%	R$ 0,81
n.º 01/2019	CARAZINHO-RS	**63**		3,21%	R$ 0,29
n.º 073/2019	ARAÇATUBA	**349**		17,76%	R$ 1,63
n.º 03/2018	CATANDUVA-SP	**91**		4,63%	R$ 0,43
n.º 001/SS/2019	NOVO HORIZONTE-SP	**56**		2,85%	R$ 0,26
n.º 029/2019	PAULO LOPES-SC	**20**		1,02%	R$ 0,09
n.º 01/2019	GUAÍBA-RS	**46**		2,34%	R$ 0,22
	TOTAL	**1965**		**100%**	**R$ 9,20**

CONFERE COM A ORIGINAL
Hospital Mahatma Gandhi

MACAT
Portas e fechaduras

MADEIREIRA P. COSTA LTDA - ME
RUA MINAS GERIAS, 1.125
CENTRO - CATANDUVA - SP
CEP 15801-280 FONE (17) 3522-2349

Documento Auxiliar da Nota Fiscal Eletrônica
0 - Entrada
1 - Saída [1]
NF-e 000005031
Série 001
Folha 1/1

CHAVE DE ACESSO
3520 0253 1947 5900 0119 5500 1000 0050 3112 0310 2176

Consulta de autenticidade no portal nacional da NF-e www.nfe.fazenda.gov.br/portal ou no site da Sefaz autorizadora

NATUREZA DA OPERAÇÃO	PROTOCOLO DE AUTORIZAÇÃO DE USO
VENDA C/ ST; VENDA	135200132998697 17/02/2020 11:36:25

INSCRIÇÃO ESTADUAL	INSCRIÇÃO ESTADUAL DO SUBSTITUTO TRIBUTÁRIO	CNPJ
260032300112		53.194.759/0001-19

DESTINATÁRIO / REMETENTE

NOME / RAZÃO SOCIAL			CNPJ / CPF	DATA EMISSÃO
HOSPITAL P. ESPIRITA MAHATMA GANDHI			47.078.019/0001-14	17/02/2020
ENDEREÇO	**BAIRRO / DISTRITO**		**CEP**	**DATA SAÍDA**
RUA DUARTINA, 1.311	VILA SOTO		15810-150	17/02/2020
MUNICÍPIO	**UF**	**TELEFONE / FAX**	**INSCRIÇÃO ESTADUAL**	**HORA SAÍDA**
CATANDUVA	SP	(17) 3524-9070		11:36:00

CÁLCULO DO IMPOSTO

BASE DE CÁLCULO DO ICMS	VALOR DO ICMS	BASE DE CÁLCULO DO ICMS SUBST.	VALOR DO ICMS SUBST.	VALOR TOTAL DOS PRODUTOS
0,00	0,00	0,00	0,00	185,40

VALOR DO FRETE	VALOR DO SEGURO	DESCONTO	OUTRAS DESPESAS ACESSÓRIAS	VALOR DO IPI	VALOR TOTAL DA NOTA
0,00	0,00	0,00	0,00	0,00	185,40

TRANSPORTADOR / VOLUMES TRANSPORTADOS

NOME / RAZÃO SOCIAL	FRETE POR CONTA	CÓDIGO ANTT	PLACA DO VEÍCULO	UF	CNPJ / CPF
SEM TRANSPORTADORA	0-EMITENTE				

ENDEREÇO	MUNICÍPIO	UF	INSCRIÇÃO ESTADUAL
	CATANDUVA	SP	

QUANTIDADE	ESPÉCIE	MARCA	NUMERAÇÃO	PESO BRUTO	PESO LÍQUIDO
0,000				0,000	0,000

DADOS DOS PRODUTOS / SERVIÇOS

CÓDIGO PRODUTO	DESCRIÇÃO DO PRODUTO / SERVIÇO	NCM / SH	CST	CFOP	UNID.	QTDE.	VALOR UNITÁRIO	VALOR DESCONTO	VALOR LÍQUIDO	BASE DE CÁLC. ICMS	VALOR ICMS	VALOR IPI	ALÍQ. % ICMS	ALÍQ. % IPI
1368	PORTA LISA CURUP. 80	44182000	0102	5102	UN	1,000	125,0000	0,00	125,00	0,00	0,00	0,00	0,00	0,00
2092	DOBRADICA 3.1/2 X 2 CR ISERO	83021000	0500	5405	UN	1,000	18,4000	0,00	18,40	0,00	0,00	0,00	0,00	0,00
585	FECHADURA EXT. 40X53 POP LINE CR	83014000	0500	5405	UN	1,000	42,0000	0,00	42,00	0,00	0,00	0,00	0,00	0,00

DADOS ADICIONAIS

	RESERVADO AO FISCO

DATA / HORA IMPRESSÃO: 17/02/2020 11:36:52

CONFERE COM A ORIGINAL
Hospital Mahatma Gandhi

0000224

ORGANIZAÇÃO SOCIAL
HOSPITAL PSIQUIÁTRICO ESPÍRITA MAHATMA GANDHI

RATEIO DO CUSTO ADMINISTRATIVO
DESPESAS DE PESSOAL DA SEDE ADMINISTRATIVA CENTRALIZADA

Despesa:	Núcleo Administrativo Centralizado	**Mês/Ano:**	Fevereiro de 2020
Categoria:			

Nº NF:	NF 5031	**Valor Total R$:**	R$	185,40	**Rateio R$:**	R$	11,98
Favorecido:	MADEIREIRA P. COSTA LTDA - ME						

RATEIO DA DESPESA ADMINISTRATIVA
Método: Rateio por Unidade de Colaboradores alocados nos Contratos

	Projetos	n.º colaboradores	Gráfico	Rateio por projetos %		R$
n.º 01/2015	CATANDUVA-SP	**149**		7,58%	R$	14,06
n.º 52/2018	CATANDUVA-SP	**403**		20,51%	R$	38,02
n.º 61/2017	BEBEDOURO-SP	**127**		6,46%	R$	11,98
n.º 001/2019	BARRETOS-SP	**90**		4,58%	R$	8,49
n.º 01/2018	ALFREDO CHAVES-ES	**89**		4,53%	R$	8,40
n.º 061/2019	SERRA-ES	**191**		9,72%	R$	18,02
n.º 01/2019 SMS	FLORIANÓPOLIS-SC	**45**		2,29%	R$	4,25
n.º 01/2017	MAFRA-SC	**0**		0,00%	R$	-
n.º 019/2019	VIAMÃO CAPS-RS	**74**		3,77%	R$	6,98
n.º 121/2019	VIAMÃO UBS-RS	**172**		8,75%	R$	16,23
n.º 01/2019	CARAZINHO-RS	**63**		3,21%	R$	5,94
n.º 073/2019	ARAÇATUBA	**349**		17,76%	R$	32,93
n.º 03/2018	CATANDUVA-SP	**91**		4,63%	R$	8,59
n.º 001/SS/2019	NOVO HORIZONTE-SP	**56**		2,85%	R$	5,28
n.º 029/2019	PAULO LOPES-SC	**20**		1,02%	R$	1,89
n.º 01/2019	GUAÍBA-RS	**46**		2,34%	R$	4,34
	TOTAL	**1965**		**100%**	**R$**	**185,40**

CONFERE COM A ORIGINAL
Hospital Mahatma Gandhi

DANFSE - Documento Auxiliar da Nota Fiscal de Serviço Eletrônica

ANA CLAUDIA KATER NOBALDOS EIRELI - ME
RUA 07 DE SETEMBRO, 348
CEP: 15805-070 - Bairro: HIGIENOPOLIS
Município: Catanduva - SP
E-mail: fiscal2@mafracontabil.com.br
Fone: (00) 0000-0000

CNPJ / CPF	Inscrição Estadual	Inscrição Municipal
28.553.255/0001-09	****	42416

Número da NFS-e	
202000000001597	
Data do Serviço	Código Verificador
21/02/2020	8cd10e678

MUNICIPIO DE CATANDUVA/SP
Secretaria Municipal de Finanças
Fone: (17) 3531-9100 - nfse.catanduva.sp.gov.br/NFSe.Portal

Dt. de Emissão	Exigibilidade ISS	Tributado no Município
21/02/2020	Exigível	Catanduva/SP

TOMADOR DO SERVIÇO

Nome / Razão Social: HOSPITAL PSIQUIATRICO ESPIRITA MAHATMA GANDHI
Endereço: RUA DUARTINA,1311
Cidade: Catanduva | UF: SP | Fone: (17) 3524-9070 | CEP: 15810-150
Bairro: JD SOTO
CNPJ / CPF: 47.078.019/0001-14 | Inscrição Municipal: 3660 | Inscrição Estadual:
E-mail: contabilidade@mgandhi.com.br

Município de Prestação do Serviço

Catanduva/SP

INTERMEDIÁRIO DO SERVIÇO

Nome / Razão Social: *****
E-mail: | CNPJ / CPF: ***** | Inscrição Municipal: *****
Fone: | Cidade: *****

DESCRIÇÃO DOS SERVIÇOS	VALOR TOTAL	ALIQ.	VALOR IMPOSTO	RETIDO
1.000 - Cartões de Visita.....R$ 499,78 Vcto: 13/03/2020. . Alíquota Efetiva: 3,8891762146%.	520,00	3,89	20,22	Sim

Código do Serviço
13.05 - Composição gráfica, inclusive confecção de impressos gráficos, fotocomposição, clicheria, zincografia, litografia e fotolitografia, exceto se destinados a posterior operação de comercialização ou industrialização, ainda que incorporados, de qualquer forma, a outra mercadoria que deva ser objeto de posterior circulação, tais como bulas, rótulos, etiquetas, caixas, cartuchos, embalagens e manuais técnicos e de instrução, quando ficarão sujeitos ao ICMS.

Código NBS
****

CIDE	COFINS	COFINS Importação	ICMS	IOF	IPI	PIS/PASEP	PIS/PASEP Importação
0,00	0,00	0,00	0,00	0,00	0,00	0,00	0,00

Base Cálculo ISSQN Próprio	Valor do ISSQN Próprio	Base Cálculo ISSQN Retido	Valor do ISSQN Retido	Valor Total do ISSQN	Valor Dedução/Descontos
0,00	0,00	520,00	20,22	0,00	0,00

Valor Total da NFS-e	Valor Líquido da NFS-e
520,00	499,78

Informações Adicionais

NOTA EMITIDA POR ME OU EPP OPTANTE PELO SIMPLES NACIONAL
NÃO GERA DIREITO A CRÉDITO FISCAL DE IPI
Lei 12741/2012: Mun: R$11,54; Est: R$0,00; Fed: R$69,94; Total Aprox: R$81,48. Fonte: IBPT.

Consulta realizada em 21/02/2020 às 16:35:06.
Para consultar a autenticidade acesse: nfse.catanduva.sp.gov.br/NFSe.Portal

202000000001597 8cd10e678 20553255000109

CONFERE COM A ORIGINAL
Hospital Mahatma Gandhi

0000226

ORGANIZAÇÃO SOCIAL
HOSPITAL PSIQUIÁTRICO ESPÍRITA MAHATMA GANDHI

RATEIO DO CUSTO ADMINISTRATIVO
DESPESAS DE PESSOAL DA SEDE ADMINISTRATIVA CENTRALIZADA

Despesa:	Núcleo Administrativo Centralizado	**Mês/Ano:**	Fevereiro de 2020
Categoria:			

Nº NF:	NF 20201597	**Valor Total R$:**	R$ 520,00	**Rateio R$:**	R$ 33,61
Favorecido:	ANA CLAUDIA KATER NOBALDOS EIRELI - ME				

RATEIO DA DESPESA ADMINISTRATIVA
Método: Rateio por Unidade de Colaboradores alocados nos Contratos

	Projetos	n.º colaboradores	Gráfico	Rateio por projetos %		R$
n.º 01/2015	CATANDUVA-SP	**149**		7,58%	R$	39,43
n.º 52/2018	CATANDUVA-SP	**403**		20,51%	R$	106,65
n.º 61/2017	BEBEDOURO-SP	**127**		6,46%	R$	33,61
n.º 001/2019	BARRETOS-SP	**90**		4,58%	R$	23,82
n.º 01/2018	ALFREDO CHAVES-ES	**89**		4,53%	R$	23,55
n.º 061/2019	SERRA-ES	**191**		9,72%	R$	50,54
n.º 01/2019 SMS	FLORIANÓPOLIS-SC	**45**		2,29%	R$	11,91
n.º 01/2017	MAFRA-SC	**0**		0,00%	R$	-
n.º 019/2019	VIAMÃO CAPS-RS	**74**		3,77%	R$	19,58
n.º 121/2019	VIAMÃO UBS-RS	**172**		8,75%	R$	45,52
n.º 01/2019	CARAZINHO-RS	**63**		3,21%	R$	16,67
n.º 073/2019	ARAÇATUBA	**349**		17,76%	R$	92,36
n.º 03/2018	CATANDUVA-SP	**91**		4,63%	R$	24,08
n.º 001/SS/2019	NOVO HORIZONTE-SP	**56**		2,85%	R$	14,82
n.º 029/2019	PAULO LOPES-SC	**20**		1,02%	R$	5,29
n.º 01/2019	GUAÍBA-RS	**46**		2,34%	R$	12,17
	TOTAL	**1965**		**100%**	**R$**	**520,00**

CONFERE COM A ORIGINAL
Hospital Mahatma Gandhi

RECEBEMOS DE DALTO PAPELARIA E LIVRARIA LTDA - EPP OS PRODUTOS CONSTANTES DA NOTA FISCAL INDICADA AO LADO

DATA DE RECEBIMENTO	IDENTIFICAÇÃO E ASSINATURA DO RECEBEDOR

NF-e
Nº 003326
SÉRIE

DALTO PAPELARIA E LIVRARIA LTDA - EPP

RUA RECIFE - 611
CENTRO
CEP: 15800240 - CATANDUVA-SP
Fone: (17)3523-3400

DANFE

Documento Auxiliar da Nota Fiscal Eletrônica

1-ENTRADA
2-SAÍDA [2]

Nº 003326
FOLHA 01 de 01
SÉRIE 0

CONTROLE DO FISCO

CHAVE DE ACESSO NFE P/ CONSULTA WWW.NFE.FAZENDA.GOV.BR
3520 0208 5095 8800 0115 5500 0000 0033 2610 0003 3340

Consulta de autencidade no portal nacional da NF-e www.nfe.fazenda.gov.br/portal ou no site da sefaz autorizadora

NATUREZA DA OPERAÇÃO		PROTOCOLO DE AUTORIZAÇÃO
VENDAS		135200124821563
INSCRIÇÃO ESTADUAL	INSCR.EST.SUBST.TRIB.	CNPJ
260.163.830.110		08.509.588/0001-15

DESTINATÁRIO / REMETENTE

NOME / RAZÃO SOCIAL			CNPJ / CPF	DATA DE EMISSÃO
HOSPITAL PSIQUIATRICO ESPIRITA MAHATMA GANDHI			47.078.019/0001-14	13/02/2020
ENDEREÇO	BAIRRO / DISTRITO	CEP		DATA SAÍDA - ENTRADA
RUA DUARTINA,1311	VILA SOTO	15810150		13/02/2020
MUNICÍPIO	FONE / FAX	UF	INSCRIÇÃO ESTADUAL	HORA DA SAÍDA
CATANDUVA	35249070	SP		16:30:26

FATURA

Nº DE ORDEM	VENCIMENTO	VALOR	Nº DE ORDEM	VENCIMENTO	VALOR	Nº DE ORDEM	VENCIMENTO	VALOR
001	14/03/2020	59,97						

CÁLCULO DO IMPOSTO

BASE DE CÁLCULO DO ICMS	VALOR DO ICMS	BASE DE CÁLCULO DO ICMS SUBST.	VALOR DO ICMS SUBST.	VALOR TOTAL DOS PRODUTOS
0,00	0,00	0,00	0,00	59,97

VALOR DO FRETE	VALOR DO SEGURO	DESCONTO	OUTRAS DESPESAS ACESSÓRIAS	VALOR DO IPI	VALOR TOTAL DA NOTA
0,00	0,00	0,00	0,00	0,00	59,97

TRANSPORTADOR / VOLUMES TRANSPORTADOS

NOME / RAZÃO SOCIAL	FRETE POR CONTA 1-EMIT 2-DEST 9-sem frete	CÓDIGO ANTT	PLACA DO VEÍCULO	UF	CNPJ / CPF
	[1]				

ENDEREÇO	MUNICÍPIO	UF	INSCRIÇÃO ESTADUAL

QUANTIDADE	ESPÉCIE	MARCA	NÚMERO	PESO BRUTO	PESO LÍQUIDO
1				0,000	0,000

DADOS DO PRODUTO

CÓDIGO	DESCRIÇÃO DOS PRODUTOS / SERVIÇOS	NCM / SH	CST	CFOP	UNID.	QTDE	VR. UNIT.	VR. TOTAL	BC.ICMS	VR.ICMS	VR IPI	ALIQ. ICMS	ALIQ. IPI
73848	FITA ADES.DUPLA FACE 24MMX1,00M BANHEIROS FIXA	39191090	0500	5405	RL	3,00	19,990	59,97	0,00	0,00	0,00	0	0

CÁLCULO DO ISSQN

INSCRIÇÃO MUNICIPAL	VALOR TOTAL DOS SERVIÇOS	BASE DE CÁLCULO DO ISSQN	VALOR DO ISSQN

DADOS ADICIONAIS

INFORMAÇÕES COMPLEMENTARES	RESERVADO AO FISCO
Docto emitido por ME/EPP optante pelo Simples Nacional. Imp. Rec. por Substitui cao Tributaria ART 313-S/313-Y	

CONFERE COM A ORIGINAL
Hospital Mahatma Gandhi

0000228

ORGANIZAÇÃO SOCIAL
HOSPITAL PSIQUIÁTRICO ESPÍRITA MAHATMA GANDHI

RATEIO DO CUSTO ADMINISTRATIVO
DESPESAS DE PESSOAL DA SEDE ADMINISTRATIVA CENTRALIZADA

Despesa:	Núcleo Administrativo Centralizado	**Mês/Ano:**	Fevereiro de 2020
Categoria:			

Nº NF:	NF 3326	**Valor Total R$:**	R$ 59,97	**Rateio R$:**	R$ 3,88
Favorecido:	DALTO PAPELARIA E LIVRARIA LTDA - EPP				

RATEIO DA DESPESA ADMINISTRATIVA
Método: Rateio por Unidade de Colaboradores alocados nos Contratos

	Projetos	n.º colaboradores	Gráfico	Rateio por projetos %	R$
n.º 01/2015	CATANDUVA-SP	**149**		7,58%	R$ 4,55
n.º 52/2018	CATANDUVA-SP	**403**		20,51%	R$ 12,30
n.º 61/2017	BEBEDOURO-SP	**127**		6,46%	R$ 3,88
n.º 001/2019	BARRETOS-SP	**90**		4,58%	R$ 2,75
n.º 01/2018	ALFREDO CHAVES-ES	**89**		4,53%	R$ 2,72
n.º 061/2019	SERRA-ES	**191**		9,72%	R$ 5,83
n.º 01/2019 SMS	FLORIANÓPOLIS-SC	**45**		2,29%	R$ 1,37
n.º 01/2017	MAFRA-SC	**0**		0,00%	R$ -
n.º 019/2019	VIAMÃO CAPS-RS	**74**		3,77%	R$ 2,26
n.º 121/2019	VIAMÃO UBS-RS	**172**		8,75%	R$ 5,25
n.º 01/2019	CARAZINHO-RS	**63**		3,21%	R$ 1,92
n.º 073/2019	ARAÇATUBA	**349**		17,76%	R$ 10,65
n.º 03/2018	CATANDUVA-SP	**91**		4,63%	R$ 2,78
n.º 001/SS/2019	NOVO HORIZONTE-SP	**56**		2,85%	R$ 1,71
n.º 029/2019	PAULO LOPES-SC	**20**		1,02%	R$ 0,61
n.º 01/2019	GUAÍBA-RS	**46**		2,34%	R$ 1,40
	TOTAL	**1965**		**100%**	**R$ 59,97**

CONFERE COM A ORIGINAL
Hospital Mahatma Gandhi

RECEBEMOS DE DALTO PAPELARIA E LIVRARIA LTDA - EPP OS PRODUTOS CONSTANTES DA NOTA FISCAL INDICADA AO LADO		NF-e Nº 003324 SÉRIE
DATA DE RECEBIMENTO	IDENTIFICAÇÃO E ASSINATURA DO RECEBEDOR	

DALTO PAPELARIA E LIVRARIA LTDA - EPP

RUA RECIFE - 611
CENTRO
CEP: 15800240 - CATANDUVA-SP
Fone: (17)3523-3400

DANFE

Documento Auxiliar da Nota Fiscal Eletrônica

1-ENTRADA
2-SAÍDA [2]

Nº 003324
FOLHA 01 de 01
SÉRIE 0

CONTROLE DO FISCO

CHAVE DE ACESSO NFE P/ CONSULTA WWW.NFE.FAZENDA.GOV.BR
3520 0208 5095 8800 0115 5500 0000 0033 2410 0003 3329

Consulta de autencidade no portal nacional da NF-e www.nfe.fazenda.gov.br/portal ou no site da sefaz autorizadora

NATUREZA DA OPERAÇÃO		PROTOCOLO DE AUTORIZAÇÃO
VENDAS		135200122658305
INSCRIÇÃO ESTADUAL	**INSCR.EST.SUBST.TRIB.**	**CNPJ**
260.163.830.110		08.509.588/0001-15

DESTINATÁRIO / REMETENTE

NOME / RAZÃO SOCIAL			CNPJ / CPF	DATA DE EMISSÃO
HOSPITAL PSIQUIATRICO ESPIRITA MAHATMA GANDHI			47.078.019/0001-14	13/02/2020
ENDEREÇO	**BAIRRO / DISTRITO**	**CEP**		**DATA SAÍDA / ENTRADA**
RUA DUARTINA,1311	VILA SOTO	15810150		13/02/2020
MUNICÍPIO	**FONE / FAX**	**UF**	**INSCRIÇÃO ESTADUAL**	**HORA DA SAÍDA**
CATANDUVA	35249070	SP		08:37:03

FATURA

Nº DE ORDEM	VENCIMENTO	VALOR	Nº DE ORDEM	VENCIMENTO	VALOR	Nº DE ORDEM	VENCIMENTO	VALOR
001	14/03/2020	84,30						

CÁLCULO DO IMPOSTO

BASE DE CÁLCULO DO ICMS	VALOR DO ICMS	BASE DE CÁLCULO DO ICMS SUBST.	VALOR DO ICMS SUBST.	VALOR TOTAL DOS PRODUTOS
0,00	0,00	0,00	0,00	84,30

VALOR DO FRETE	VALOR DO SEGURO	DESCONTO	OUTRAS DESPESAS ACESSÓRIAS	VALOR DO IPI	VALOR TOTAL DA NOTA
0,00	0,00	0,00	0,00	0,00	84,30

TRANSPORTADOR / VOLUMES TRANSPORTADOS

NOME / RAZÃO SOCIAL	FRETE POR CONTA 1-EMIT 2-DEST 9-sem frete	CÓDIGO ANTT	PLACA DO VEÍCULO	UF	CNPJ / CPF
	[1]				

ENDEREÇO	MUNICÍPIO	UF	INSCRIÇÃO ESTADUAL

QUANTIDADE	ESPÉCIE	MARCA	NÚMERO	PESO BRUTO	PESO LÍQUIDO
1				0,000	0,000

DADOS DO PRODUTO

CÓDIGO	DESCRIÇÃO DOS PRODUTOS / SERVIÇOS	NCM / SH	CST	CFOP	UNID.	QTDE	VR. UNIT.	VR. TOTAL	BC.ICMS	VR.ICMS	VR IPI	ALÍQ. ICMS	ALÍQ. IPI
703	COLA BRANCA CASCOREZ EXTRA 1000G ALBA	35061090	0500	5405	TB	2,00	26,900	53,80	0,00	0,00	0,00	0	0
9305	LAPIS DE COR 12 CORES MULTICOLOR SEXTAVADO R.11	96091000	0500	5405	UN	5,00	6,100	30,50	0,00	0,00	0,00	0	0

CÁLCULO DO ISSQN

INSCRIÇÃO MUNICIPAL	VALOR TOTAL DOS SERVIÇOS	BASE DE CÁLCULO DO ISSQN	VALOR DO ISSQN

DADOS ADICIONAIS

INFORMAÇÕES COMPLEMENTARES	RESERVADO AO FISCO
Trib aprox R$: 6,36 Fed, 15,17 Est Fonte: IBPTDocto emitido por ME/EPP optante pelo Simples Nacional. Imp. Rec. por Substituicao Tributaria ART 313-S/313-YTr ib aprox R$: 6,36 Fed, 15,17 Est Fonte: IBPT	

CONFERE COM A ORIGINAL
Hospital Mahatma Gandhi

0000230

ORGANIZAÇÃO SOCIAL
HOSPITAL PSIQUIÁTRICO ESPÍRITA MAHATMA GANDHI

RATEIO DO CUSTO ADMINISTRATIVO
DESPESAS DE PESSOAL DA SEDE ADMINISTRATIVA CENTRALIZADA

Despesa:	Núcleo Administrativo Centralizado	**Mês/Ano:**	Fevereiro de 2020
Categoria:			

Nº NF:	NF 3324	**Valor Total R$:**	R$ 84,30	**Rateio R$:**	R$ 5,45
Favorecido:	DALTO PAPELARIA E LIVRARIA LTDA - EPP				

RATEIO DA DESPESA ADMINISTRATIVA
Método: Rateio por Unidade de Colaboradores alocados nos Contratos

	Projetos	n.º colaboradores	Gráfico	Rateio por projetos %	R$
n.º 01/2015	CATANDUVA-SP	**149**		7,58%	R$ 6,39
n.º 52/2018	CATANDUVA-SP	**403**		20,51%	R$ 17,29
n.º 61/2017	BEBEDOURO-SP	**127**		6,46%	R$ 5,45
n.º 001/2019	BARRETOS-SP	**90**		4,58%	R$ 3,86
n.º 01/2018	ALFREDO CHAVES-ES	**89**		4,53%	R$ 3,82
n.º 061/2019	SERRA-ES	**191**		9,72%	R$ 8,19
n.º 01/2019 SMS	FLORIANÓPOLIS-SC	**45**		2,29%	R$ 1,93
n.º 01/2017	MAFRA-SC	**0**		0,00%	R$ -
n.º 019/2019	VIAMÃO CAPS-RS	**74**		3,77%	R$ 3,17
n.º 121/2019	VIAMÃO UBS-RS	**172**		8,75%	R$ 7,38
n.º 01/2019	CARAZINHO-RS	**63**		3,21%	R$ 2,70
n.º 073/2019	ARAÇATUBA	**349**		17,76%	R$ 14,97
n.º 03/2018	CATANDUVA-SP	**91**		4,63%	R$ 3,90
n.º 001/SS/2019	NOVO HORIZONTE-SP	**56**		2,85%	R$ 2,40
n.º 029/2019	PAULO LOPES-SC	**20**		1,02%	R$ 0,86
n.º 01/2019	GUAÍBA-RS	**46**		2,34%	R$ 1,97
	TOTAL	**1965**		**100%**	**R$ 84,30**

CONFERE COM A ORIGINAL
Hospital Mahatma Gandhi

RECEBEMOS DE **IVANA MARCIA SAMPAIO** OS PRODUTOS CONSTANTES DA NOTA FISCAL INDICADA AO LADO.

DATA DE RECEBIMENTO	IDENTIFICAÇÃO E ASSINATURA DO RECEBEDOR

DESTINATÁRIO: **HOSPITAL PSIQUIATRICO ESPIRITA MAHAT**

VLR TOTAL DA NOTA: 87,85

NF-e
Nº 0000109
Série

Arte & Cia
CURSOS E ARTIGOS PARA ARTESANATO

IVANA MARCIA SAMPAIO
AV ENGENHEIRO JOSE NELSON MACHADO, 1609 - - JARDIM SOTO
Catanduva/SP - 15810-185 Tel.: (17) 3523-5194

DANFE

Documento auxiliar da Nota Fiscal Eletrônica

0 - ENTRADA
1 - SAÍDA [1]

Nº 000010932
SÉRIE 1
FL 1 / 1

CHAVE DE ACESSO
3520 0206 0244 3600 0105 5500 1000 0109 3213 4511 5029

Consulta de autenticidade no portal nacional da NF-e www.nfe.fazenda.gov.br/portal ou no site da Sefaz Autorizadora

NATUREZA DA OPERAÇÃO	PROTOCOLO DE AUTORIZAÇÃO DE USO
VENDA DE MERCADORIA	135200127067293 14/02/2020 10:24:48

INSCRIÇÃO ESTADUAL	INSC. ESTADUAL DO SUBST. TRIBUTÁRIO	CPF/CNPJ
260150108110		06.024.436/0001-05

DESTINATÁRIO / REMETENTE

NOME/RAZÃO SOCIAL			CNPJ/CPF	DATA DA EMISSÃO
HOSPITAL PSIQUIATRICO ESPIRITA MAHATIMA GANDI			47.078.019/0001-14	14/02/2020
ENDEREÇO	**BAIRRO/DISTRITO**	**COMPLEMENTO**		**DATA DA ENTRADA/SAÍ**
RUA DUARTINA 1311	VILA SOTO			14/02/2020
MUNICÍPIO	**FONE/FAX**	**UF**	**INSCRIÇÃO ESTADUAL** / **CEP**	**HORA DE ENTRADA/SAÍ**
Catanduva	1735249070	SP	15810-150	00:00:00

FATURA

CR218856 R$87,85 14/03/2020

CÁLCULO DO IMPOSTO

BASE DE CÁLCULO DO ICMS	VALOR DO ICMS	BASE DE CÁLCULO DO ICMS SUBSTITUIÇÃO	VALOR DO ICMS SUBSTITUIÇÃO	VALOR TOTAL DOS PRODUTO
0,00	0,00	0,00	0,00	87,8

VALOR DO FRETE	VALOR DO SEGURO	DESCONTO	OUTRAS DESP. ACESSÓRIA	VALOR DO IPI	VAL. APROX. DOS TRIB. (IBPT	VALOR TOTAL DA NO
0,00	0,00	0,00	0,00	0,00	14,03	87,8

TRANSPORTADOR / VOLUMES TRANSPORTADOS

RAZÃO SOCIAL	FRETE POR CONTA	CÓDIGO ANTT	PLACA DO VEÍCULO	UF	CNPJ/CPF
	9 - Sem Frete				. . / -

ENDEREÇO	MUNICÍPIO	UF	INSCRIÇÃO ESTADUAL

QUANTIDADE	ESPÉCIE	MARCA	NUMERAÇÃO	PESO BRUTO	PESO LÍQUIDO

DADOS DO PRODUTO / SERVIÇO

CÓD. PROD.	DESCRIÇÃO DO PRODUTO/SERVIÇO	NCM/SH	CST	CFOP	UNID.	QTD.	VLR. UNIT.	DESC.	VLR. TOTAL	VLR. ICMS	VLR. IPI	ALIQ. ICMS	ALIC IPI
7898243374247	27101 TINTA PVA FOSCA BRANCO 250 ML	32131000	102	5102	UN	3	12,40	0,00	37,20	0,00	0,00	0	
0581772	NICHO MDF 9MM 60X40X30	44219900	102	5102	UN	1	50,65	0,00	50,65	0,00	0,00	0	

DADOS ADICIONAIS

INFORMAÇÕES COMPLEMENTARES	RESERVADO AO FISCO
I - DOCUMENTO EMITIDO POR ME OU EPP OPTANTE PELO SIMPLES NACIONAL II - NÃO GERA DIREITO A CRÉDITO FISCAL DE ISS E IPI III - PERMITE O APROVEITAMENTO DO CRÉDITO DE ICMS NO VALOR DE R$ 2,27 CORRESPONDENTE A ALÍQUOTA DE 2,58% 5102 = 87,85 5405 = 0,00 BANCO Santander AG 0003 CC 13007150-6 FAV IVANA MARCIA SAMPAIO PAVAN ME. Venda: 223070	

DATA E HORA DA IMPRESSÃO 14/02/2020 10:24:53

CONFERE COM A ORIGINAL
Hospital Mahatma Gandhi

0000232

ORGANIZAÇÃO SOCIAL
HOSPITAL PSIQUIÁTRICO ESPÍRITA MAHATMA GANDHI

RATEIO DO CUSTO ADMINISTRATIVO
DESPESAS DE PESSOAL DA SEDE ADMINISTRATIVA CENTRALIZADA

Despesa:	Núcleo Administrativo Centralizado	**Mês/Ano:**	Fevereiro de 2020
Categoria:			

Nº NF:	NF 10932	**Valor Total R$:**	R$ 87,85	**Rateio R$:**	R$ 5,68
Favorecido:	ARTE & CIA CURSOS E ARTIGOS PARA ARTESANATO				

RATEIO DA DESPESA ADMINISTRATIVA
Método: Rateio por Unidade de Colaboradores alocados nos Contratos

	Projetos	n.º colaboradores	Gráfico	Rateio por projetos %	R$
n.º 01/2015	CATANDUVA-SP	**149**		7,58%	R$ 6,66
n.º 52/2018	CATANDUVA-SP	**403**		20,51%	R$ 18,02
n.º 61/2017	BEBEDOURO-SP	**127**		6,46%	R$ 5,68
n.º 001/2019	BARRETOS-SP	**90**		4,58%	R$ 4,02
n.º 01/2018	ALFREDO CHAVES-ES	**89**		4,53%	R$ 3,98
n.º 061/2019	SERRA-ES	**191**		9,72%	R$ 8,54
n.º 01/2019 SMS	FLORIANÓPOLIS-SC	**45**		2,29%	R$ 2,01
n.º 01/2017	MAFRA-SC	**0**		0,00%	R$ -
n.º 019/2019	VIAMÃO CAPS-RS	**74**		3,77%	R$ 3,31
n.º 121/2019	VIAMÃO UBS-RS	**172**		8,75%	R$ 7,69
n.º 01/2019	CARAZINHO-RS	**63**		3,21%	R$ 2,82
n.º 073/2019	ARAÇATUBA	**349**		17,76%	R$ 15,60
n.º 03/2018	CATANDUVA-SP	**91**		4,63%	R$ 4,07
n.º 001/SS/2019	NOVO HORIZONTE-SP	**56**		2,85%	R$ 2,50
n.º 029/2019	PAULO LOPES-SC	**20**		1,02%	R$ 0,89
n.º 01/2019	GUAÍBA-RS	**46**		2,34%	R$ 2,06
	TOTAL	**1965**		**100%**	**R$ 87,85**

CONFERE COM A ORIGINAL
Hospital Mahatma Gandhi

RECEBEMOS DE Comercial Instaladora Elétrica Revoltini LTDA - ME OS PRODUTOS / SERVIÇOS CONSTANTES DA NOTA FISCAL INDICADO AO LADO
EMISSÃO: 14/02/2020 - DEST. / REM.: Hospital Pisquiátrico Espirita Mahatma Gandhi - VALOR TOTAL: R$ 407,10

DATA DE RECEBIMENTO	IDENTIFICAÇÃO E ASSINATURA DO RECEBEDOR

NF-e
Nº 000001822
SÉRIE 001

IDENTIFICAÇÃO DO EMITENTE

Comercial Instaladora Elétrica Revoltini LTDA - ME

RUA MINAS GERAIS, 1276 - Centro -
CEP:15801-280 - CATANDUVA - SP
TEL: (17)3524-1707

DANFE

DOCUMENTO AUXILIAR DA NOTA FISCAL ELETRÔNICA

0 - ENTRADA
1 - SAÍDA [1]

Nº 000001822 FL. 1 /1
SÉRIE 001

CHAVE DE ACESSO
3520 0266 5816 9500 0150 5500 1000 0018 2219 4825 5146

Consulta de autenticidade no portal nacional da NF-e
www.nfe.fazenda.gov.br/portal
ou no site da Sefaz Autorizadora

NATUREZA DE OPERAÇÃO	PROTOCOLO DE AUTORIZAÇÃO DE USO
Venda de mercadorias	135200127589556 14/02/2020 12:13:56

INSCRIÇÃO ESTADUAL	INSCRIÇÃO ESTADUAL DO SUBST. TRIB.	CNPJ / CPF
260.054.429.117		66.581.695/0001-50

DESTINATÁRIO / REMETENTE

NOME / RAZÃO SOCIAL			CNPJ / CPF	DATA DA EMISSÃO
Hospital Pisquiátrico Espirita Mahatma Gandhi			47.078.019/0001-14	14/02/2020
ENDEREÇO	**BAIRRO / DISTRITO**		**CEP**	**DATA SAÍDA / ENTRADA**
Rua Duartina, 1311	Jardim Soto		15810-150	14/02/2020
MUNICÍPIO	**FONE / FAX**	**UF**	**INSCRIÇÃO ESTADUAL**	**HORA DA SAÍDA**
CATANDUVA	(17)3524-9070	SP		12:12:00

CÁLCULO DO IMPOSTO

BASE DE CÁLCULO DO ICMS	VALOR DO ICMS	BASE CÁLC. ICMS SUBST.	VALOR DO ICMS SUBST.	VALOR APROX. DOS TRIBUTOS	VALOR TOTAL DOS PRODUTOS
0,00	0,00	0,00	0,00	145,58	407,10
VALOR DO FRETE	**VALOR DO SEGURO**	**DESCONTO**	**OUTRAS DESP. ACESS.**	**VALOR DO IPI**	**VALOR TOTAL DA NOTA**
0,00	0,00	0,00	0,00	0,00	407,10

TRANSPORTADOR / VOLUMES TRANSPORTADOS

RAZÃO SOCIAL	FRETE POR CONTA	CÓDIGO ANTT	PLACA DO VEÍCULO	UF	CNPJ / CPF
	9 - SEM FRETE				
ENDEREÇO	**MUNICÍPIO**			**UF**	**INSCRIÇÃO ESTADUAL**

QUANTIDADE	ESPÉCIE	MARCA	NUMERAÇÃO	PESO BRUTO	PESO LÍQUIDO

DADOS DO PRODUTO / SERVIÇOS

CÓDIGO DO PROD. / SERV.	DESCRIÇÃO DO PRODUTO / SERVIÇO	NCM / SH	CSOSN	CFOP	UNID.	QUANT.	VALOR UNITÁRIO	VALOR DESCONTO	VALOR LÍQUIDO	BASE CÁLC. ICMS	VALOR I.C.M.S.	VALOR I.P.I.	ALÍQUOTAS ICMS	ALÍQUOTAS IPI
2613	fio 2,5mm verde	85444900	0102	5.405	mt	100,00	1,20	0,00	120,00	0,00	0,00	0,00	0,00	0,00
3269	TOMADA 2P+T 20A.	85366910	0102	5.405	PC	20,00	4,90	0,00	98,00	0,00	0,00	0,00	0,00	0,00
2528	tomada 2p+t 10a	85366910	0102	5.405	pc	20,00	4,60	0,00	92,00	0,00	0,00	0,00	0,00	0,00
2551	modulo cego	85177099	0102	5.405	pc	7,00	0,80	0,00	5,60	0,00	0,00	0,00	0,00	0,00
2549	placa 4x4 6 mod.	39259090	0102	5.405	pc	10,00	8,30	0,00	83,00	0,00	0,00	0,00	0,00	0,00
2526	interruptor simples	85365090	0102	5.405	pc	1,00	4,30	0,00	4,30	0,00	0,00	0,00	0,00	0,00
2559	Placa 4x2 1 mod. horiz.	39259090	0102	5.405	pc	1,00	4,20	0,00	4,20	0,00	0,00	0,00	0,00	0,00

DADOS ADICIONAIS

VENC. 14/03

INFORMAÇÕES COMPLEMENTARES	RESERVADO AO FISCO
Permite o aproveitamento do crédito do ICMS no valor de R$ 0,00 corresp. à alíquota de 3,18% nos termos do Art. 23 da LC 123/2006. Documento emitido por ME ou EPP optante pelo Simples Nacional. Não gera direito a crédito fiscal de ISS e IPI. Valor aproximado tributos R$145,58 (35,76%) Fonte: IBPT	

Projeto ACBr - www.projetoacbr.com.br

CONFERE COM
A ORIGINAL
Hospital Mahatma Gandhi

ORGANIZAÇÃO SOCIAL
HOSPITAL PSIQUIÁTRICO ESPÍRITA MAHATMA GANDHI

RATEIO DO CUSTO ADMINISTRATIVO
DESPESAS DE PESSOAL DA SEDE ADMINISTRATIVA CENTRALIZADA

Despesa:	Núcleo Administrativo Centralizado	**Mês/Ano:**	Fevereiro de 2020
Categoria:			

Nº NF:	NF 1822	**Valor Total R$:**	R$ 407,10	**Rateio R$:**	R$ 26,31
Favorecido:	COMERCIAL INSTALADORA ELETRICA REVOLTINI LTDA - ME				

RATEIO DA DESPESA ADMINISTRATIVA

Método: Rateio por Unidade de Colaboradores alocados nos Contratos

	Projetos	n.º colaboradores	Gráfico	Rateio por projetos %	R$
n.º 01/2015	CATANDUVA-SP	**149**		7,58%	R$ 30,87
n.º 52/2018	CATANDUVA-SP	**403**		20,51%	R$ 83,49
n.º 61/2017	BEBEDOURO-SP	**127**		6,46%	R$ 26,31
n.º 001/2019	BARRETOS-SP	**90**		4,58%	R$ 18,65
n.º 01/2018	ALFREDO CHAVES-ES	**89**		4,53%	R$ 18,44
n.º 061/2019	SERRA-ES	**191**		9,72%	R$ 39,57
n.º 01/2019 SMS	FLORIANÓPOLIS-SC	**45**		2,29%	R$ 9,32
n.º 01/2017	MAFRA-SC	**0**		0,00%	R$ -
n.º 019/2019	VIAMÃO CAPS-RS	**74**		3,77%	R$ 15,33
n.º 121/2019	VIAMÃO UBS-RS	**172**		8,75%	R$ 35,63
n.º 01/2019	CARAZINHO-RS	**63**		3,21%	R$ 13,05
n.º 073/2019	ARAÇATUBA	**349**		17,76%	R$ 72,30
n.º 03/2018	CATANDUVA-SP	**91**		4,63%	R$ 18,85
n.º 001/SS/2019	NOVO HORIZONTE-SP	**56**		2,85%	R$ 11,60
n.º 029/2019	PAULO LOPES-SC	**20**		1,02%	R$ 4,14
n.º 01/2019	GUAÍBA-RS	**46**		2,34%	R$ 9,53
	TOTAL	**1965**		**100%**	**R$ 407,10**

CONFERE COM A ORIGINAL
Hospital Mahatma Gandhi

RECEBEMOS DE LEAO PLASTICO COMERCIO DE ARTIGOS P TAPECARIA LTDA - ME OS PRODUTOS/SERVIÇOS CONSTANTES NA NOTA FISCA		NF-e Nº 000.007.223 SÉRIE : 1
DATA DE RECEBIMENTO	IDENTIFICAÇÃO E ASSINATURA DO RECEBEDOR	

LEAO PLASTICO COMERCIO DE ARTIGOS P TAPECARIA LTDA -
RUA MINAS GERAIS, 713
CENTRO
Catanduva
SP
TEL: (17)3524-3092 / 3522-8123
CEP: 15801-280

DANFE
DOCUMENTO AUXILIAR DA NOTA FISCAL ELETRÔNICA

0 - Entrada
1 - Saída [1]

Nº 000.007.223
SÉRIE :1
FOLHA:1 de 1

CHAVE DE ACESSO
3520 0215 1831 6200 0180 5500 1000 0072 2314 8731 5806

Consulta de autenticidade no portal nacional da NF-e www.nfe.fazenda.gov.br/portal ou no site da Sefaz Autorizadora

NATUREZA DA OPERAÇÃO	PROTOCOLO DE AUTORIZAÇÃO DE USO
VENDAS	135200136536581 - 18/02/2020 09:43:31

INSCRIÇÃO ESTADUAL	INSCRIÇÃO ESTADUAL SUB TRIBUTARIA	CNPJ
260096140119		15.183.162/0001-80

DESTINATÁRIO/REMETENTE

NOME/RAZÃO SOCIAL			CNPJ/CPF	DATA DA EMISSÃO
378 - HOSPITAL PSIQUIATRICO ESPIRITA MAHATMA GANDHI			47.078.019/0001-14	18/02/2020
ENDEREÇO		BAIRRO/DISTRITO	CEP	DATA DE SAÍDA/ENTRADA
R DUARTINA, 1311		VILA SOTO	15810-150	18/02/2020
MUNICÍPIO	FONE/FAX	UF	INSCRIÇÃO ESTADUAL	HORA DE SAÍDA
CATANDUVA	1735249070	SP		09:38:21

FATURA

Número	Data Vcto	Valor
001	14/03/2020	210,00

CÁLCULO DO IMPOSTO

BASE DE CÁLCULO DE ICMS	VALOR DO ICMS	BASE DE CÁLCULO ICMS ST	VALOR DO ICMS SUBSTITUIÇÃO	VALOR TOTAL DOS PRODUTOS
0,00	0,00	0,00	0,00	210,00

VALOR DO FRETE	VALOR DO SEGURO	DESCONTO	OUTRAS DESPESAS ACESSÓRIAS	VALOR DO IPI	VALOR TOTAL DOS IMPOSTOS	VALOR TOTAL DA NOTA
0,00	0,00	0,00	0,00	0,00	0,00	210,00

TRANSPORTADOR/VOLUMES TRANSPORTADOS

RAZÃO SOCIAL	FRETE POR CONTA	CÓDIGO ANTT	PLACA DO VEÍCULO	UF	CNPJ/CPF
ENTREGA PROPRIA	0 - Rem.				

ENDEREÇO	MUNICÍPIO	UF	INSCRIÇÃO ESTADUAL
NAO INFORMADO	NAO INFORMADO	SP	ISENTO

QUANTIDADE	ESPÉCIE	MARCA	NUMERAÇÃO	PESO BRUTO	PESO LIQUIDO
01	VOLUME(S)			0,000	10,000

DADOS DO PRODUTO/SERVIÇO

COD. PROD.	DESCRIÇÃO DO PRODUTO/SERVIÇO	NCM SH	CST	CFOP	UNID	QUANT	VALOR UNITARIO	VALOR TOTAL	B CALC ICMS	VALOR ICMS	VALOR IPI	ALIQUOTAS ICMS	ALIQUOTAS IPI	VALOR TOTAL IMPOSTOS
1176	MANTA ACRILICA 150X150	56022900	0102	5102	MT	30,0000	7,0000	210,00	0,00	0,00	0,00	0,00	0,00	0,00

CÁLCULO DO ISSQN

INSCRIÇÃO MUNICIPAL	VALOR TOTAL DOS SERVIÇOS	BASE DE CÁLCULO DO ISSQN	VALOR DO ISSQN
	0,00	0,00	0,00

DADOS ADICIONAIS

INFORMAÇÕES COMPLEMENTARES	RESERVADO AO FISCO
Trib aprox R$: 8,62 Federal e 37,80 Estadual / Fonte: IBPT/EMPRESOMETRO.COM.BR 9C3B29 DEPOSITO EM CONTA - AG 146 C/C 126 266/1 LEAO PLASTICOS BANCO BRADESCO - - PEDIDO VERBAL FABIOLA. Permite aproveitamento do Credito de Icms no valor de $ 6,00 - Correspondente Aliq. de 2,50 (artigo 23 lc 123/06) Base Calc. Credito p/ Aproveitamento ICMS: 0,00	

CONFERE COM A ORIGINAL
Hospital Mahatma Gandhi

0000236

ORGANIZAÇÃO SOCIAL
HOSPITAL PSIQUIÁTRICO ESPÍRITA MAHATMA GANDHI

RATEIO DO CUSTO ADMINISTRATIVO
DESPESAS DE PESSOAL DA SEDE ADMINISTRATIVA CENTRALIZADA

Despesa:	Núcleo Administrativo Centralizado	**Mês/Ano:**	Fevereiro de 2020
Categoria:			

Nº NF:	NF 7223	**Valor Total R$:**	R$ 210,00	**Rateio R$:**	R$ 13,57
Favorecido:	LEAO PLASTICO COMECIO DE ARTIGOS P TAPECARIA LTDA				

RATEIO DA DESPESA ADMINISTRATIVA
Método: Rateio por Unidade de Colaboradores alocados nos Contratos

	Projetos	n.º colaboradores	Gráfico	Rateio por projetos %	R$
n.º 01/2015	CATANDUVA-SP	**149**		7,58%	R$ 15,92
n.º 52/2018	CATANDUVA-SP	**403**		20,51%	R$ 43,07
n.º 61/2017	BEBEDOURO-SP	**127**		6,46%	R$ 13,57
n.º 001/2019	BARRETOS-SP	**90**		4,58%	R$ 9,62
n.º 01/2018	ALFREDO CHAVES-ES	**89**		4,53%	R$ 9,51
n.º 061/2019	SERRA-ES	**191**		9,72%	R$ 20,41
n.º 01/2019 SMS	FLORIANÓPOLIS-SC	**45**		2,29%	R$ 4,81
n.º 01/2017	MAFRA-SC	**0**		0,00%	R$ -
n.º 019/2019	VIAMÃO CAPS-RS	**74**		3,77%	R$ 7,91
n.º 121/2019	VIAMÃO UBS-RS	**172**		8,75%	R$ 18,38
n.º 01/2019	CARAZINHO-RS	**63**		3,21%	R$ 6,73
n.º 073/2019	ARAÇATUBA	**349**		17,76%	R$ 37,30
n.º 03/2018	CATANDUVA-SP	**91**		4,63%	R$ 9,73
n.º 001/SS/2019	NOVO HORIZONTE-SP	**56**		2,85%	R$ 5,98
n.º 029/2019	PAULO LOPES-SC	**20**		1,02%	R$ 2,14
n.º 01/2019	GUAÍBA-RS	**46**		2,34%	R$ 4,92
	TOTAL	**1965**		**100%**	**R$ 210,00**

CONFERE COM A ORIGINAL
Hospital Mahatma Gandhi

Recebemos de DOUGLAS EDUARDO MENEZES os produtos e/ou serviços constantes da Nota Fiscal Eletrônica indicada ao lado.
Emissão: 28/02/2020 Dest/Reme: HOSPITAL PSIQUIATRICO ESPIRITA MAHATMA GANDHI Valor Total: R$ 25,00

DATA DO RECEBIMENTO	IDENTIFICAÇÃO E ASSINATURA DO RECEBEDOR

NF-e
Nº 000.002.205
Série 001

DOUGLAS EDUARDO MENEZES

RUA QUINZE DE NOVEMBRO, 2095, - CONJ. HAB. EUCLIDES FIGUEIREDO - CATANDUVA - SP
Fone: (17)3523-2913 - CEP: 15808-000

DANFE
Documento Auxiliar da Nota Fiscal Eletrônica
0 - ENTRADA
1 - SAÍDA [1]
Nº 000.002.205
SÉRIE 001
FOLHA 1/1

CHAVE DE ACESSO
3520 0207 0014 3500 0108 5500 1000 0022 0510 0000 4972

Consulta de autenticidade no portal nacional da NF-e www.nfe.fazenda.gov.br/portal ou no site da Sefaz autorizadora

NATUREZA DA OPERAÇÃO	PROTOCOLO DE AUTORIZAÇÃO DE USO
VENDA DE MERC ADQ OU REC DE TERC COM ST	**135200167683732 - 29/02/2020 08:36:14**

INSCRIÇÃO ESTADUAL	INSCRIÇÃO ESTADUAL DO SUBSTITUTO TRIBUTÁRIO	CNPJ
260152537115		07.001.435/0001-08

DESTINATÁRIO / REMETENTE

NOME / RAZÃO SOCIAL			CNPJ / CPF	DATA DA EMISSÃO
HOSPITAL PSIQUIATRICO ESPIRITA MAHATMA GANDHI			**47.078.019/0001-14**	**28/02/2020**
ENDEREÇO	**BAIRRO / DISTRITO**	**CEP**		**DATA DA SAÍDA**
RUA DUARTINA, 1311 MARCIA FINANCEIRO	VILA SOTO	15.810-150		**29/02/2020**
MUNICÍPIO	**UF**	**TELEFONE / FAX**	**INSCRIÇÃO ESTADUAL**	**HORA DA SAÍDA**
CATANDUVA	SP	35249070		**08:32**

DUPLICATAS

Número	001
Vencimento	28/02/2020
Valor	R$ 25,00

CÁLCULO DO IMPOSTO

BASE DE CÁLCULO DO ICMS	VALOR DO ICMS	BASE DE CÁLCULO DO ICMS SUBST.	VALOR DO ICMS SUBST.	VALOR DO PIS	VALOR TOTAL DOS PRODUTOS
0,00	0,00	0,00	0,00	0,00	25,00

VALOR DO FRETE	VALOR DO SEGURO	DESCONTO	OUTRAS DESPESAS	VALOR DO IPI	VALOR DO COFINS	VALOR TOTAL DA NOTA
0,00	0,00	0,00	0,00	0,00	0,00	**25,00**

TRANSPORTADOR / VOLUMES TRANSPORTADOS

NOME / RAZÃO SOCIAL	FRETE POR CONTA	CÓDIGO ANTT	PLACA DO VEÍCULO	UF	CNPJ / CPF
	0 - CIF				

ENDEREÇO	MUNICÍPIO	UF	INSCRIÇÃO ESTADUAL

QUANTIDADE	ESPÉCIE	MARCA	NUMERAÇÃO	PESO BRUTO	PESO LÍQUIDO

DADOS DOS PRODUTOS / SERVIÇOS

CÓDIGO PRODUTO	DESCRIÇÃO DO PRODUTO / SERVIÇO	NCM/SH	O/CST	CFOP	UNID.	QTDE.	VALOR UNITÁRIO	VALOR DESCONTO	VALOR TOTAL	BASE DE CÁLC. ICMS	VALOR ICMS	VALOR IPI	ALÍQ. % ICMS	ALÍQ. % IPI
3319	OLEO MOTOR MOBIL 4 T SAE 20W50 PRETO	27101932	0500	5405	PC	1,00	25,00	0,00	25,00	0,00	0,00	0,00	0,00	0,00

DADOS ADICIONAIS Vmc. 14/03/20

INFORMAÇÕES COMPLEMENTARES	RESERVADO AO FISCO

DATA E HORA DA IMPRESSÃO: 29/02/2020 08:36:18

SIZEX SISTEMAS DE GESTÃO LTD

CONFERE COM A ORIGINAL
Hospital Mahatma Gandhi

0000238

ORGANIZAÇÃO SOCIAL
HOSPITAL PSIQUIÁTRICO ESPÍRITA MAHATMA GANDHI

RATEIO DO CUSTO ADMINISTRATIVO
DESPESAS DE PESSOAL DA SEDE ADMINISTRATIVA CENTRALIZADA

Despesa:	Núcleo Administrativo Centralizado	**Mês/Ano:**	Fevereiro de 2020
Categoria:			

Nº NF:	NF 2205	**Valor Total R$:**	R$ 25,00	**Rateio R$:**	R$ 1,62
Favorecido:	DOUGLAS EDUARDO MENEZES				

RATEIO DA DESPESA ADMINISTRATIVA
Método: Rateio por Unidade de Colaboradores alocados nos Contratos

	Projetos	n.º colaboradores	Gráfico	Rateio por projetos %		R$
n.º 01/2015	CATANDUVA-SP	**149**		7,58%	R$	1,90
n.º 52/2018	CATANDUVA-SP	**403**		20,51%	R$	5,13
n.º 61/2017	BEBEDOURO-SP	**127**		6,46%	R$	1,62
n.º 001/2019	BARRETOS-SP	**90**		4,58%	R$	1,15
n.º 01/2018	ALFREDO CHAVES-ES	**89**		4,53%	R$	1,13
n.º 061/2019	SERRA-ES	**191**		9,72%	R$	2,43
n.º 01/2019 SMS	FLORIANÓPOLIS-SC	**45**		2,29%	R$	0,57
n.º 01/2017	MAFRA-SC	**0**		0,00%	R$	-
n.º 019/2019	VIAMÃO CAPS-RS	**74**		3,77%	R$	0,94
n.º 121/2019	VIAMÃO UBS-RS	**172**		8,75%	R$	2,19
n.º 01/2019	CARAZINHO-RS	**63**		3,21%	R$	0,80
n.º 073/2019	ARAÇATUBA	**349**		17,76%	R$	4,44
n.º 03/2018	CATANDUVA-SP	**91**		4,63%	R$	1,16
n.º 001/SS/2019	NOVO HORIZONTE-SP	**56**		2,85%	R$	0,71
n.º 029/2019	PAULO LOPES-SC	**20**		1,02%	R$	0,25
n.º 01/2019	GUAÍBA-RS	**46**		2,34%	R$	0,59
	TOTAL	**1965**		**100%**	**R$**	**25,00**

CONFERE COM A ORIGINAL
Hospital Mahatma Gandhi

RECEBEMOS DE DALTO PAPELARIA E LIVRARIA LTDA - EPP OS PRODUTOS CONSTANTES DA NOTA FISCAL INDICADA AO LADO

DATA DE RECEBIMENTO	IDENTIFICAÇÃO E ASSINATURA DO RECEBEDOR

NF-e
Nº 003330
SÉRIE

DALTO PAPELARIA E LIVRARIA LTDA - EPP

RUA RECIFE - 611
CENTRO
CEP: 15800240 - CATANDUVA-SP
Fone: (17)3523-3400

DANFE

Documento Auxiliar da Nota Fiscal Eletrônica

1-ENTRADA
2-SAÍDA [2]

Nº 003330
FOLHA 01 de 01
SÉRIE 0

CONTROLE DO FISCO

CHAVE DE ACESSO NFE Nº CONSULTA WWW.NFE.FAZENDA.GOV.BR
3520 0208 5095 8800 0115 5500 0000 0033 3010 0003 3385

Consulta de autencidade no portal nacional da NF-e www.nfe.fazenda.gov.br/portal ou no site da sefaz autorizadora

NATUREZA DA OPERAÇÃO		PROTOCOLO DE AUTORIZAÇÃO
VENDAS		135200128317029
INSCRIÇÃO ESTADUAL	INSCR.EST.SUBST.TRIB.	CNPJ
260.163.830.110		08.509.588/0001-15

DESTINATÁRIO / REMETENTE

NOME / RAZÃO SOCIAL			CNPJ / CPF	DATA DE EMISSÃO
HOSPITAL PSIQUIATRICO ESPIRITA MAHATMA GANDHI			47.078.019/0001-14	14/02/2020
ENDEREÇO		BAIRRO / DISTRITO	CEP	DATA SAÍDA / ENTRADA
RUA DUARTINA,1311		VILA SOTO	15810150	14/02/2020
MUNICÍPIO	FONE / FAX	UF	INSCRIÇÃO ESTADUAL	HORA DA SAÍDA
CATANDUVA	35249070	SP		15:16:51

FATURA

Nº DE ORDEM	VENCIMENTO	VALOR	Nº DE ORDEM	VENCIMENTO	VALOR	Nº DE ORDEM	VENCIMENTO	VALOR
001	15/03/2020	126,90						

CÁLCULO DO IMPOSTO

BASE DE CÁLCULO DO ICMS	VALOR DO ICMS	BASE DE CÁLCULO DO ICMS SUBST.	VALOR DO ICMS SUBST.	VALOR TOTAL DOS PRODUTOS
0,00	0,00	0,00	0,00	126,90

VALOR DO FRETE	VALOR DO SEGURO	DESCONTO	OUTRAS DESPESAS ACESSÓRIAS	VALOR DO IPI	VALOR TOTAL DA NOTA
0,00	0,00	0,00	0,00	0,00	126,90

TRANSPORTADOR / VOLUMES TRANSPORTADOS

NOME / RAZÃO SOCIAL	FRETE POR CONTA 1-EMIT 2-DEST 9-sem frete	CÓDIGO ANTT	PLACA DO VEÍCULO	UF	CNPJ / CPF
	[1]				

ENDEREÇO	MUNICÍPIO	UF	INSCRIÇÃO ESTADUAL

QUANTIDADE	ESPÉCIE	MARCA	NÚMERO	PESO BRUTO	PESO LÍQUIDO
1				0,000	0,000

DADOS DO PRODUTO

CÓDIGO	DESCRIÇÃO DOS PRODUTOS / SERVIÇOS	NCM / SH	CST	CFOP	UNID.	QTDE.	VR. UNIT.	VR. TOTAL	BC.ICMS	VR.ICMS	VR.IPI	ALIQ. ICMS	ALIQ. IPI
12732	FITA ADES.PVC TRANSPARENTE 45MMX45M FITPEL FI	48114110	0102	5102	RL	10,00	2,700	27,00	0,00	0,00	0,00	0	0
949	REGISTRADOR A/Z LUXO OFICIO LL C/VISOR	48209000	0500	5405	UN	10,00	9,990	99,90	0,00	0,00	0,00	0	0

CÁLCULO DO ISSQN

INSCRIÇÃO MUNICIPAL	VALOR TOTAL DOS SERVIÇOS	BASE DE CÁLCULO DO ISSQN	VALOR DO ISSQN

DADOS ADICIONAIS

INFORMAÇÕES COMPLEMENTARES	RESERVADO AO FISCO
Trib aprox R$: 16,32 Fed, 15,23 Est Fonte: IBPTDocto emitido por ME/EPP optant e pelo Simples Nacional. Imp. Rec. por Substituicao Tributaria ART 313-S/313-YT rib aprox R$: 16,32 Fed, 15,23 Est Fonte: IBPT	

CONFERE COM A ORIGINAL
Hospital Mahatma Gandhi

ORGANIZAÇÃO SOCIAL
HOSPITAL PSIQUIÁTRICO ESPÍRITA MAHATMA GANDHI

RATEIO DO CUSTO ADMINISTRATIVO
DESPESAS DE PESSOAL DA SEDE ADMINISTRATIVA CENTRALIZADA

Despesa:	Núcleo Administrativo Centralizado	**Mês/Ano:**	Fevereiro de 2020
Categoria:			

Nº NF:	NF 3330	**Valor Total R$:**	R$ 126,90	**Rateio R$:**	R$ 8,20
Favorecido:	DALTO PAPELARIA E LIVRARIA LTDA - EPP				

RATEIO DA DESPESA ADMINISTRATIVA

Método: Rateio por Unidade de Colaboradores alocados nos Contratos

	Projetos	n.º colaboradores	Gráfico	Rateio por projetos %	R$
n.º 01/2015	CATANDUVA-SP	**149**		7,58%	R$ 9,62
n.º 52/2018	CATANDUVA-SP	**403**		20,51%	R$ 26,03
n.º 61/2017	BEBEDOURO-SP	**127**		6,46%	R$ 8,20
n.º 001/2019	BARRETOS-SP	**90**		4,58%	R$ 5,81
n.º 01/2018	ALFREDO CHAVES-ES	**89**		4,53%	R$ 5,75
n.º 061/2019	SERRA-ES	**191**		9,72%	R$ 12,33
n.º 01/2019 SMS	FLORIANÓPOLIS-SC	**45**		2,29%	R$ 2,91
n.º 01/2017	MAFRA-SC	**0**		0,00%	R$ -
n.º 019/2019	VIAMÃO CAPS-RS	**74**		3,77%	R$ 4,78
n.º 121/2019	VIAMÃO UBS-RS	**172**		8,75%	R$ 11,11
n.º 01/2019	CARAZINHO-RS	**63**		3,21%	R$ 4,07
n.º 073/2019	ARAÇATUBA	**349**		17,76%	R$ 22,54
n.º 03/2018	CATANDUVA-SP	**91**		4,63%	R$ 5,88
n.º 001/SS/2019	NOVO HORIZONTE-SP	**56**		2,85%	R$ 3,62
n.º 029/2019	PAULO LOPES-SC	**20**		1,02%	R$ 1,29
n.º 01/2019	GUAÍBA-RS	**46**		2,34%	R$ 2,97
	TOTAL	**1965**		**100%**	**R$ 126,90**

CONFERE COM A ORIGINAL
Hospital Mahatma Gandhi

CONFERE COM A ORIGINAL
Hospital Mahatma Gandhi

BOZOLI ZAMPONI LTDA

AV JOSE NELSON MACHADO - 1379 - VILA CELSO MOUAD
CATANDUVA-SP - 15810185
Tel.: 1735223001

DANFE

DOCUMENTO AUXILIAR DA NOTA FISCAL ELETRÔNICA

1-ENTRADA
2-SAÍDA [2]

Nº 233969
FOLHA 01 de 01
SÉRIE 0

CHAVE DE ACESSO NFE P/ CONSULTA WWW.NFE.FAZENDA.GOV.BR
3520 0203 3257 0800 0100 5500 0000 2339 6910 0233 9775
Consulta de autencidade no portal nacional da NF-e
www.nfe.fazenda.gov.br/portal ou no site da sefaz autorizadora

PROTOCOLO DE AUTORIZAÇÃO: 135200127087999

NATUREZA DA OPERAÇÃO		
VENDAS		
INSCRIÇÃO ESTADUAL	INSCR.EST.SUBST.TRIB.	CNPJ
260.079.928.117		03.325.708/0001-00

DESTINATÁRIO / REMETENTE

NOME / RAZÃO SOCIAL			
HOSPITAL PSIQ. ESPIRITA MAHATMA GANDHI		CNPJ / CPF: 47.078.019/0001-14	DATA DE EMISSÃO: 14/02/2020
ENDEREÇO: R.DUARTINA,1311	BAIRRO / DISTRITO: JD.SOTO	CEP: 15810150	DATA SAÍDA/ ENTRADA: 14/02/2020
MUNICÍPIO: CATANDUVA	FONE / FAX: 35249072	UF: SP	HORA DA SAÍDA: 10:28:30
		INSCRIÇÃO ESTADUAL	

FATURA

Nº DE ORDEM	VENCIMENTO	VALOR
001	15/03/2020	90,00

Nº DE ORDEM	VENCIMENTO	VALOR

Nº DE ORDEM	VENCIMENTO	VALOR

Nº DE ORDEM	VENCIMENTO	VALOR

CÁLCULO DO IMPOSTO

BASE DE CALCULO DO ICMS	VALOR DO ICMS	BASE DE CALCULO DO ICMS SUBST.	VALOR DO ICMS SUBST.	VALOR TOTAL DOS PRODUTOS
90,00	16,20	0,00	0,00	90,00

VALOR DO FRETE	VALOR DO SEGURO	DESCONTO	OUTRAS DESPESAS ACESSÓRIAS	VALOR DO IPI	VALOR TOTAL DA NOTA
0,00	0,00	0,00	0,00	0,00	90,00

TRANSPORTADOR / VOLUMES TRANSPORTADOS

NOME / RAZÃO SOCIAL					
ENDEREÇO		FRETE POR CONTA 1-EMIT 2-DEST 9-sem frete: [1]	CÓDIGO ANTT	PLACA DO VEÍCULO	UF / CNPJ / CPF
QUANTIDADE: 1	ESPÉCIE	MARCA	MUNICÍPIO	UF	INSCRIÇÃO ESTADUAL
			NÚMERO	PESO BRUTO: 3,240	PESO LÍQUIDO: 3,240

DADOS DO PRODUTO

CÓDIGO	DESCRIÇÃO DOS PRODUTOS / SERVIÇOS	NCM / SH	CST	CFOP	UNID	QUANTIDADE	VALOR UNITÁRIO	VALOR TOTAL	BC.ICMS	V.ICMS	VALOR DO IPI	ALÍQUOTAS ICMS	ALÍQUOTAS IPI
1201	NEUTROL 3,6L Nro ONU:1263 TINTA Classe:3 Risco:33 Grupo Embalagem:III Quantidade Limitada	27150000	000	5102	GL	1,0000	90,0000	90,00	90,00	16,20	0,00	18,00	0,00

CÁLCULO DO ISSQN

INSCRIÇÃO MUNICIPAL	VALOR TOTAL DOS SERVIÇOS	BASE DE CÁLCULO DO ISSQN	VALOR DO ISSQN

DADOS ADICIONAIS

INFORMAÇÕES COMPLEMENTARES	RESERVADO AO FISCO
claramos que os produtos dessa NF estao adequadamente acondicionado para suportar os ris : normais carregamento e descarregamento atendendo a regulamentacao em vigor. id.: 000004 - FABIO 5 aprox R$: 8,82 Fed, 22,50 Est Fonte: IBPT	

0000242

ORGANIZAÇÃO SOCIAL
HOSPITAL PSIQUIÁTRICO ESPÍRITA MAHATMA GANDHI

RATEIO DO CUSTO ADMINISTRATIVO
DESPESAS DE PESSOAL DA SEDE ADMINISTRATIVA CENTRALIZADA

Despesa:	Núcleo Administrativo Centralizado	**Mês/Ano:**	Fevereiro de 2020
Categoria:			

Nº NF:	NF 233969	**Valor Total R$:**	R$ 90,00	**Rateio R$:**	R$ 5,82
Favorecido:	BOZOLI ZAMPONI LTDA				

RATEIO DA DESPESA ADMINISTRATIVA

Método: Rateio por Unidade de Colaboradores alocados nos Contratos

	Projetos	n.º colaboradores	Gráfico	Rateio por projetos %		R$
n.º 01/2015	CATANDUVA-SP	**149**		7,58%	R$	6,82
n.º 52/2018	CATANDUVA-SP	**403**		20,51%	R$	18,46
n.º 61/2017	BEBEDOURO-SP	**127**		6,46%	R$	5,82
n.º 001/2019	BARRETOS-SP	**90**		4,58%	R$	4,12
n.º 01/2018	ALFREDO CHAVES-ES	**89**		4,53%	R$	4,08
n.º 061/2019	SERRA-ES	**191**		9,72%	R$	8,75
n.º 01/2019 SMS	FLORIANÓPOLIS-SC	**45**		2,29%	R$	2,06
n.º 01/2017	MAFRA-SC	**0**		0,00%	R$	-
n.º 019/2019	VIAMÃO CAPS-RS	**74**		3,77%	R$	3,39
n.º 121/2019	VIAMÃO UBS-RS	**172**		8,75%	R$	7,88
n.º 01/2019	CARAZINHO-RS	**63**		3,21%	R$	2,89
n.º 073/2019	ARAÇATUBA	**349**		17,76%	R$	15,98
n.º 03/2018	CATANDUVA-SP	**91**		4,63%	R$	4,17
n.º 001/SS/2019	NOVO HORIZONTE-SP	**56**		2,85%	R$	2,56
n.º 029/2019	PAULO LOPES-SC	**20**		1,02%	R$	0,92
n.º 01/2019	GUAÍBA-RS	**46**		2,34%	R$	2,11
	TOTAL	**1965**		**100%**	**R$**	**90,00**

CONFERE COM A ORIGINAL
Hospital Mahatma Gandhi

CONFERE COM A ORIGINAL
Hospital Mahatma Gandhi

BOZOLI ZAMPONI LTDA
AV JOSE NELSON MACHADO - 1379 - VILA CELSO MOUAD
CATANDUVA-SP - 15810185
Tel.: 1735223001

DANFE

DOCUMENTO AUXILIAR DA NOTA FISCAL ELETRÔNICA

1-ENTRADA
2-SAÍDA [2]

Nº 233924
FOLHA 01 de 01
SÉRIE 0

CHAVE DE ACESSO NFE P/ CONSULTA WWW.NFE.FAZENDA.GOV.BR
3520 0203 3257 0800 0100 5500 0000 2339 2410 0233 9323
Consulta de autencidade no portal nacional da NF-e
www.nfe.fazenda.gov.br/portal ou no site da sefaz autorizadora

PROTOCOLO DE AUTORIZAÇÃO: 135200126534681

NATUREZA DA OPERAÇÃO: VENDAS

INSCRIÇÃO ESTADUAL	INSCR.EST.SUBST.TRIB.	CNPJ
260.079.928.117		03.325.708/0001-00

DESTINATÁRIO / REMETENTE

NOME / RAZÃO SOCIAL			CNPJ/CPF	DATA DE EMISSÃO
HOSPITAL PSIQ. ESPIRITA MAHATMA GANDHI			47.078.019/0001-14	14/02/2020
ENDEREÇO	**BAIRRO / DISTRITO**			**DATA SAÍDA / ENTRADA**
R.DUARTINA,1311	JD.SOTO			14/02/2020
MUNICÍPIO	**FONE / FAX**	**UF**	**INSCRIÇÃO ESTADUAL**	**HORA DA SAÍDA**
CATANDUVA	35249072	SP		08:36:51

FATURA

Nº DE ORDEM	VENCIMENTO	VALOR
001	15/03/2020	35,00

CÁLCULO DO IMPOSTO

BASE DE CÁLCULO DO ICMS	VALOR DO ICMS	BASE DE CÁLCULO DO ICMS SUBST.	VALOR DO ICMS SUBST.	VALOR TOTAL DOS PRODUTOS
0,00	0,00	0,00	0,00	35,00
VALOR DO FRETE	**VALOR DO SEGURO**	**DESCONTO**	**OUTRAS DESPESAS ACESSÓRIAS**	**VALOR DO IPI**	**VALOR TOTAL DA NOTA**
0,00	0,00	0,00	0,00	0,00	35,00

TRANSPORTADOR / VOLUMES TRANSPORTADOS

NOME / RAZÃO SOCIAL	FRETE POR CONTA 1-EMIT 2-DEST 9-sem frete	CÓDIGO ANTT	PLACA DO VEÍCULO	UF	CNPJ / CPF
	[1]				
ENDEREÇO	**MUNICÍPIO**			**UF**	**INSCRIÇÃO ESTADUAL**

QUANTIDADE	ESPÉCIE	MARCA	NÚMERO	PESO BRUTO	PESO LÍQUIDO
1				0,000	0,000

DADOS DO PRODUTO

CÓDIGO	DESCRIÇÃO DOS PRODUTOS / SERVIÇOS	NCM / SH	CST	CFOP	UNID.	QUANTIDADE	VALOR UNITÁRIO	VALOR TOTAL	BC.ICMS	V.ICMS	VALOR DO IPI	ALÍQUOTAS ICMS	ALÍQUOTAS IPI
11656	PISTOLA APLICADOR PROFISSIONAL	82055900	060	5405	UN	1,0000	35,0000	35,00	0,00	0,00	0,00	0,00	0,00

CÁLCULO DO ISSQN

INSCRIÇÃO MUNICIPAL	VALOR TOTAL DOS SERVIÇOS	BASE DE CÁLCULO DO ISSQN	VALOR DO ISSQN

DADOS ADICIONAIS

INFORMAÇÕES COMPLEMENTARES	RESERVADO AO FISCO
Vend.: 000004 - FABIO Trib aprox R$: 5,74 Fed, 6,30 Est Fonte: IBPT	

0000244

ORGANIZAÇÃO SOCIAL
HOSPITAL PSIQUIÁTRICO ESPÍRITA MAHATMA GANDHI

RATEIO DO CUSTO ADMINISTRATIVO
DESPESAS DE PESSOAL DA SEDE ADMINISTRATIVA CENTRALIZADA

Despesa:	Núcleo Administrativo Centralizado	**Mês/Ano:**	Fevereiro de 2020
Categoria:			

Nº NF:	NF 233924	**Valor Total R$:**	R$ 35,00	**Rateio R$:**	R$ 2,26
Favorecido:	BOZOLI ZAMPONI LTDA				

RATEIO DA DESPESA ADMINISTRATIVA
Método: Rateio por Unidade de Colaboradores alocados nos Contratos

	Projetos	n.º colaboradores	Gráfico	Rateio por projetos %	R$
n.º 01/2015	CATANDUVA-SP	**149**		7,58%	R$ 2,65
n.º 52/2018	CATANDUVA-SP	**403**		20,51%	R$ 7,18
n.º 61/2017	BEBEDOURO-SP	**127**		6,46%	R$ 2,26
n.º 001/2019	BARRETOS-SP	**90**		4,58%	R$ 1,60
n.º 01/2018	ALFREDO CHAVES-ES	**89**		4,53%	R$ 1,59
n.º 061/2019	SERRA-ES	**191**		9,72%	R$ 3,40
n.º 01/2019 SMS	FLORIANÓPOLIS-SC	**45**		2,29%	R$ 0,80
n.º 01/2017	MAFRA-SC	**0**		0,00%	R$ -
n.º 019/2019	VIAMÃO CAPS-RS	**74**		3,77%	R$ 1,32
n.º 121/2019	VIAMÃO UBS-RS	**172**		8,75%	R$ 3,06
n.º 01/2019	CARAZINHO-RS	**63**		3,21%	R$ 1,12
n.º 073/2019	ARAÇATUBA	**349**		17,76%	R$ 6,22
n.º 03/2018	CATANDUVA-SP	**91**		4,63%	R$ 1,62
n.º 001/SS/2019	NOVO HORIZONTE-SP	**56**		2,85%	R$ 1,00
n.º 029/2019	PAULO LOPES-SC	**20**		1,02%	R$ 0,36
n.º 01/2019	GUAÍBA-RS	**46**		2,34%	R$ 0,82
	TOTAL	**1965**		**100%**	**R$ 35,00**

CONFERE COM A ORIGINAL
Hospital Mahatma Gandhi

15103

DANFSE - Documento Auxiliar da Nota Fiscal de Serviço Eletrônica

ESCRITORIO DE CONTABILIDADE AUMAR S/S LTDA
AVD SAO DOMINGOS, 1386 - 1
CEP: 15803-010 - Bairro: VILA GUZZO
Município: Catanduva - SP
E-mail: ESCRITORIOAUMAR@TERRA.COM.BR
Fone: (17) 3531-6700

CNPJ / CPF	Inscrição Estadual	Inscrição Municipal
51.840.726/0001-73	****	10547

Número da NFS-e	
202000000003440	
Data do Serviço	**Código Verificador**
28/02/2020	0feda20dd

MUNICIPIO DE CATANDUVA/SP
Secretaria Municipal de Finanças
Fone: (17) 3531-9100 - nfse.catanduva.sp.gov.br/NFSe.Portal

Dt. de Emissão	Exigibilidade ISS	Tributado no Município
28/02/2020	Exigível	Catanduva/SP

TOMADOR DO SERVIÇO — **Município de Prestação do Serviço**

Nome / Razão Social: HOSPITAL PSIQUIATRICO ESPIRITA MAHATMA GANDHI
Endereço: RUA DUARTINA,1311 — UF: SP — Fone: (17) 3524-9070 — CEP: 15810-150
Cidade: Catanduva — Bairro: JD SOTO
CNPJ / CPF: 47.078.019/0001-14 — Inscrição Municipal: 3660 — Inscrição Estadual:
E-mail: contabilidade@mgandhi.com.br

Catanduva/SP

INTERMEDIÁRIO DO SERVIÇO

Nome / Razão Social: ***** — CNPJ / CPF: ***** — Inscrição Municipal: *****
E-mail: — Fone: — Cidade: *****

DESCRIÇÃO DOS SERVIÇOS	VALOR TOTAL	ALIQ.	VALOR IMPOSTO	RETIDO
SERVICOS CONTABEIS. Alíquota Efetiva: 2,3110177228%.	1.200,00	2,31	27,73	Sim

Código do Serviço: 17.19 - Contabilidade, inclusive serviços técnicos e auxiliares.
Código NBS: *********

CIDE	COFINS	COFINS Importação	ICMS	IOF	IPI	PIS/PASEP	PIS/PASEP Importação
0,00	0,00	0,00	0,00	0,00	0,00	0,00	0,00

Base Cálculo ISSQN Próprio	Valor do ISSQN Próprio	Base Cálculo ISSQN Retido	Valor do ISSQN Retido	Valor Total do ISSQN	Valor Dedução/Descontos
0,00	0,00	1.200,00	27,73	0,00	0,00

Valor [illegible]: 1.200,00 — Valor Líquido da NFS-e: 1.172,27

Informações Adicionais
NOTA EMITIDA POR ME OU EPP OPTANTE PELO SIMPLES NACIONAL
NÃO GERA DIREITO A CRÉDITO FISCAL DE IPI
Lei 12741/2012: Mun: R$50,16; Est: R$0,00; Fed: R$161,40; Total Aprox: R$211,56. Fonte: IBPT.

Consulta realizada em 28/02/2020 às 13:28:17.
Para consultar a autenticidade acesse: nfse.catanduva.sp.gov.br/NFSe.Portal

202000000003440feda20dd51840726000173

Recebi(emos) de	202000000003440 Número da NFS-e	Número de Controle do Município
ESCRITORIO DE CONTABILIDADE AUMAR S/S LTDA	Competência 28/02/2020	
os serviços constantes da Nota Fiscal Eletrônica indicada ao lado.	NFS-e 0feda20dd	
/ /		

Consulta realizada em 28/02/2020 às 13:28:17.
Para consultar a autenticidade acesse: nfse.catanduva.sp.gov.br/NFSe.Portal

CONFERE COM A ORIGINAL
Hospital Mahatma Gandhi

0000246

ORGANIZAÇÃO SOCIAL
HOSPITAL PSIQUIÁTRICO ESPÍRITA MAHATMA GANDHI

RATEIO DO CUSTO ADMINISTRATIVO
DESPESAS DE PESSOAL DA SEDE ADMINISTRATIVA CENTRALIZADA

Despesa:	Núcleo Administrativo Centralizado	**Mês/Ano:**	Fevereiro de 2020
Categoria:			

Nº NF:	20203440	**Valor Total R$:**	R$ 1.200,00	**Rateio R$:**	R$ 77,56
Favorecido:	ESCRITORIO DE CONTABILIDADE AUMAR S/S LTDA				

RATEIO DA DESPESA ADMINISTRATIVA

Método: Rateio por Unidade de Colaboradores alocados nos Contratos

	Projetos	n.º colaboradores	Gráfico	Rateio por projetos %	R$
n.º 01/2015	CATANDUVA-SP	**149**		7,58%	R$ 90,99
n.º 52/2018	CATANDUVA-SP	**403**		20,51%	R$ 246,11
n.º 61/2017	BEBEDOURO-SP	**127**		6,46%	R$ 77,56
n.º 001/2019	BARRETOS-SP	**90**		4,58%	R$ 54,96
n.º 01/2018	ALFREDO CHAVES-ES	**89**		4,53%	R$ 54,35
n.º 061/2019	SERRA-ES	**191**		9,72%	R$ 116,64
n.º 01/2019 SMS	FLORIANÓPOLIS-SC	**45**		2,29%	R$ 27,48
n.º 01/2017	MAFRA-SC	**0**		0,00%	R$ -
n.º 019/2019	VIAMÃO CAPS-RS	**74**		3,77%	R$ 45,19
n.º 121/2019	VIAMÃO UBS-RS	**172**		8,75%	R$ 105,04
n.º 01/2019	CARAZINHO-RS	**63**		3,21%	R$ 38,47
n.º 073/2019	ARAÇATUBA	**349**		17,76%	R$ 213,13
n.º 03/2018	CATANDUVA-SP	**91**		4,63%	R$ 55,57
n.º 001/SS/2019	NOVO HORIZONTE-SP	**56**		2,85%	R$ 34,20
n.º 029/2019	PAULO LOPES-SC	**20**		1,02%	R$ 12,21
n.º 01/2019	GUAÍBA-RS	**46**		2,34%	R$ 28,09
	TOTAL	**1965**		**100%**	**R$ 1.200,00**

CONFERE COM A ORIGINAL
Hospital Mahatma Gandhi

RECEBEMOS DE AMS COMERCIO DE FERRAGENS LTDA - ME OS PRODUTOS/SERVIÇOS CONSTANTES NA NOTA FISCAL INDICADA AO LADO		NF-e Nº 000.008.636 SÉRIE : 1
DATA DE RECEBIMENTO	IDENTIFICAÇÃO E ASSINATURA DO RECEBEDOR	

AMS COMERCIO DE FERRAGENS LTDA ME
Rua Brasil, 09 - Centro / Catanduva-SP Cep: 15.800-030
Tel. (17) 3521 - 3599 / 3521 - 2756

DANFE
DOCUMENTO AUXILIAR DA NOTA FISCAL ELETRÔNICA

0 - Entrada
1 - Saída [1]

Nº 000.008.636
SÉRIE :1
FOLHA:1 de 1

CHAVE DE ACESSO
3520 0206 1655 1100 0140 5500 1000 0086 3616 4082 6187

Consulta de autenticidade no portal nacional da NF-e www.nfe.fazenda.gov.br/portal ou no site da Sefaz Autorizadora

NATUREZA DA OPERAÇÃO		PROTOCOLO DE AUTORIZAÇÃO DE USO
VENDAS		135200130152561 - 2020-02-15T10:01:09-0
INSCRIÇÃO ESTADUAL	**INSCRIÇÃO ESTADUAL SUB. TRIBUTARIA**	**CNPJ**
260150748111		06.165.511/0001-40

DESTINATÁRIO/REMETENTE

NOME/RAZÃO SOCIAL			CNPJ/CPF	DATA DA EMISSÃO
106 - HOSPITAL PSIQUIATRA ESPIRITA MAHATMA GANDHI			47.078.019/0001-14	15/02/2020
ENDEREÇO		**BAIRRO/DISTRITO**	**CEP**	**DATA DE SAÍDA/ENTRADA**
RUA DUARTINA, 1311		JARDIM SOTTO	15.810-150	15/02/2020
MUNICÍPIO	**FONE/FAX**	**UF**	**INSCRIÇÃO ESTADUAL**	**HORA DE SAÍDA**
CATANDUVA	1735249072	SP		09:56:04

FATURA/DUPLICATA

CÁLCULO DO IMPOSTO

BASE DE CÁLCULO DE ICMS	VALOR DO ICMS	BASE DE CÁLCULO ICMS ST	VALOR DO ICMS SUBSTITUIÇÃO	VALOR TOTAL DOS PRODUTOS
0,00	0,00	0,00	0,00	11,00

VALOR DO FRETE	VALOR DO SEGURO	DESCONTO	OUTRAS DESPESAS ACESSÓRIAS	VALOR DO IPI	VALOR TOTAL DA NOTA
0,00	0,00	0,00	0,00	0,00	11,00

TRANSPORTADOR/VOLUMES TRANSPORTADOS

RAZÃO SOCIAL	FRETE POR CONTA	CÓDIGO ANTT	PLACA DO VEÍCULO	UF	CNPJ/CPF
ENTREGA PROPRIA	0 - Rem.				

ENDEREÇO	MUNICÍPIO	UF	INSCRIÇÃO ESTADUAL
	CATANDUVA	SP	ISENTO

QUANTIDADE	ESPÉCIE	MARCA	NUMERAÇÃO	PESO BRUTO	PESO LIQUIDO

DADOS DO PRODUTO/SERVIÇO

COD. PROD.	DESCRIÇÃO DO PRODUTO/SERVIÇO	NCM SH	CST	CFOP	UNID.	QUANT.	VALOR UNITARIO	VALOR TOTAL	B.CALC. ICMS	VALOR ICMS	VALOR IPI	ALIQUOTAS ICMS	ALIQUOTAS IPI
2306	ESTANHO SOLDA 1,0 MM 3 MT	78060090	0500	5403	RL	1,0000	11,0000	11,00	0,00	0,00	0,00	0,00	0,00

Venc. 16/03/20

CÁLCULO DO ISSQN

INSCRIÇÃO MUNICIPAL	VALOR TOTAL DOS SERVIÇOS	BASE DE CALCULO DO ISSQN	VALOR DO ISSQN
	0,00	0,00	0,00

DADOS ADICIONAIS

INFORMAÇÕES COMPLEMENTARES	RESERVADO AO FISCO
Trib aprox R$: 0,46 Federal e 1,98 Estadual / Fonte: IBPT/EMPRESOMET RO.COM.BR D11D7F Permite aproveitamento do Credito de Icms no valor de $ 0,00 - Correspondente Aliq. de 1,86 % (artigo 23 lc 123/06) Base Calc. Credito p/ Aproveitamento ICMS: 0,00 Optante pelo simples nacional, não gera crédito fiscal de ipi e iss.	

CONFERE COM A ORIGINAL
Hospital Mahatma Gandhi

0000248

ORGANIZAÇÃO SOCIAL
HOSPITAL PSIQUIÁTRICO ESPÍRITA MAHATMA GANDHI

RATEIO DO CUSTO ADMINISTRATIVO
DESPESAS DE PESSOAL DA SEDE ADMINISTRATIVA CENTRALIZADA

Despesa:	Núcleo Administrativo Centralizado	**Mês/Ano:**	Fevereiro de 2020
Categoria:			

Nº NF:	NF 8636	**Valor Total R$:**	R$ 11,00	**Rateio R$:**	R$ 0,71
Favorecido:	AMS COMERCIO DE FERRAGENS LTDA ME				

RATEIO DA DESPESA ADMINISTRATIVA

Método: Rateio por Unidade de Colaboradores alocados nos Contratos

	Projetos	n.º colaboradores	Gráfico	Rateio por projetos %	R$
n.º 01/2015	CATANDUVA-SP	**149**		7,58%	R$ 0,83
n.º 52/2018	CATANDUVA-SP	**403**		20,51%	R$ 2,26
n.º 61/2017	BEBEDOURO-SP	**127**		6,46%	R$ 0,71
n.º 001/2019	BARRETOS-SP	**90**		4,58%	R$ 0,50
n.º 01/2018	ALFREDO CHAVES-ES	**89**		4,53%	R$ 0,50
n.º 061/2019	SERRA-ES	**191**		9,72%	R$ 1,07
n.º 01/2019 SMS	FLORIANÓPOLIS-SC	**45**		2,29%	R$ 0,25
n.º 01/2017	MAFRA-SC	**0**		0,00%	R$ -
n.º 019/2019	VIAMÃO CAPS-RS	**74**		3,77%	R$ 0,41
n.º 121/2019	VIAMÃO UBS-RS	**172**		8,75%	R$ 0,96
n.º 01/2019	CARAZINHO-RS	**63**		3,21%	R$ 0,35
n.º 073/2019	ARAÇATUBA	**349**		17,76%	R$ 1,95
n.º 03/2018	CATANDUVA-SP	**91**		4,63%	R$ 0,51
n.º 001/SS/2019	NOVO HORIZONTE-SP	**56**		2,85%	R$ 0,31
n.º 029/2019	PAULO LOPES-SC	**20**		1,02%	R$ 0,11
n.º 01/2019	GUAÍBA-RS	**46**		2,34%	R$ 0,26
	TOTAL	**1965**		**100%**	**R$ 11,00**

CONFERE COM A ORIGINAL
Hospital Mahatma Gandhi

DANFSE - Documento Auxiliar da Nota Fiscal de Serviço Eletrônica

PASSADAO - MAQUINAS E MOVEIS PARA ESCRITORIO LTDA - EPP
RUA PERNAMBUCO, 950
CEP: 15801-320 - Bairro: CENTRO
Município: Catanduva - SP
E-mail: luis-contador@hotmail.com
Fone: (17) 3522-8058

CNPJ / CPF	Inscrição Estadual	Inscrição Municipal
55.791.834/0001-54	260.037.073.110	16255

Número da NFS-e	
202000000003075	
Data do Serviço	**Código Verificador**
17/02/2020	a65192b35

MUNICIPIO DE CATANDUVA/SP
Secretaria Municipal de Finanças
Fone: (17) 3531-9100 - nfse.catanduva.sp.gov.br/NFSe.Portal

Dt. de Emissão	Exigibilidade ISS	Tributado no Município
17/02/2020	Exigível	Catanduva/SP

TOMADOR DO SERVIÇO

Nome / Razão Social: HOSPITAL PSIQUIATRICO ESPIRITA MAHATMA GANDHI
Endereço: RUA DUARTINA,1311
Cidade: Catanduva | UF: SP | Fone: (17) 3524-9070 | CEP: 15810-150
Bairro: JD SOTO
CNPJ / CPF: 47.078.019/0001-14 | Inscrição Municipal: 3660 | Inscrição Estadual:
E-mail: contabilidade@mgandhi.com.br

Município de Prestação do Serviço
Catanduva/SP

INTERMEDIÁRIO DO SERVIÇO

Nome / Razão Social: ***** | CNPJ / CPF: ***** | Inscrição Municipal: *****
E-mail: | Fone: | Cidade: *****

DESCRIÇÃO DOS SERVIÇOS	VALOR TOTAL	ALIQ.	VALOR IMPOSTO	RETIDO
SERVIÇO EFETUADO EM UMA CADEIRA GIRATÓRIA *MANUTENÇÃO. Alíquota Efetiva: 3,2466437776%.	95,00	3,25	3,08	Sim

Código do Serviço
14.01 - Lubrificação, limpeza, lustração, revisão, carga e recarga, conserto, restauração, blindagem, manutenção e conservação de máquinas, veículos, aparelhos, equipamentos, motores, elevadores ou de qualquer objeto (exceto peças e partes empregadas, que ficam sujeitas ao ICMS).

Código NBS
****

CIDE	COFINS	COFINS Importação	ICMS	IOF	IPI	PIS/PASEP	PIS/PASEP Importação
0,00	0,00	0,00	0,00	0,00	0,00	0,00	0,00

Base Cálculo ISSQN Próprio	Valor do ISSQN Próprio	Base Cálculo ISSQN Retido	Valor do ISSQN Retido	Valor Total do ISSQN	Valor Dedução/Descontos
0,00	0,00	95,00	3,08	0,00	0,00

Valor Total da NFS-e	95,00	Valor Líquido da NFS-e	91,92

Informações Adicionais

NOTA EMITIDA POR ME OU EPP OPTANTE PELO SIMPLES NACIONAL
NÃO GERA DIREITO A CRÉDITO FISCAL DE IPI
Lei 12741/2012: Mun: R$3,70; Est: R$0,00; Fed: R$12,78; Total Aprox: R$16,48. Fonte: IBPT.

Consulta realizada em 17/02/2020 às 16:18:29.
Para consultar a autenticidade acesse: nfse.catanduva.sp.gov.br/NFSe.Portal

202000000003075a65192b35557918340000154

CONFERE COM A ORIGINAL
Hospital Mahatma Gandhi

0000250

ORGANIZAÇÃO SOCIAL
HOSPITAL PSIQUIÁTRICO ESPÍRITA MAHATMA GANDHI

RATEIO DO CUSTO ADMINISTRATIVO
DESPESAS DE PESSOAL DA SEDE ADMINISTRATIVA CENTRALIZADA

Despesa:	Núcleo Administrativo Centralizado	**Mês/Ano:**	Fevereiro de 2020
Categoria:			

Nº NF:	NF 20203075	**Valor Total R$:**	R$ 95,00	**Rateio R$:**	R$ 6,14
Favorecido:	PASSADAO - MAQUINAS E MOVEIS PARA ESCRITORIO LTDA - EPP				

RATEIO DA DESPESA ADMINISTRATIVA

Método: Rateio por Unidade de Colaboradores alocados nos Contratos

	Projetos	n.º colaboradores	Gráfico	Rateio por projetos %		R$
n.º 01/2015	CATANDUVA-SP	**149**		7,58%	R$	7,20
n.º 52/2018	CATANDUVA-SP	**403**		20,51%	R$	19,48
n.º 61/2017	BEBEDOURO-SP	**127**		6,46%	R$	6,14
n.º 001/2019	BARRETOS-SP	**90**		4,58%	R$	4,35
n.º 01/2018	ALFREDO CHAVES-ES	**89**		4,53%	R$	4,30
n.º 061/2019	SERRA-ES	**191**		9,72%	R$	9,23
n.º 01/2019 SMS	FLORIANÓPOLIS-SC	**45**		2,29%	R$	2,18
n.º 01/2017	MAFRA-SC	**0**		0,00%	R$	-
n.º 019/2019	VIAMÃO CAPS-RS	**74**		3,77%	R$	3,58
n.º 121/2019	VIAMÃO UBS-RS	**172**		8,75%	R$	8,32
n.º 01/2019	CARAZINHO-RS	**63**		3,21%	R$	3,05
n.º 073/2019	ARAÇATUBA	**349**		17,76%	R$	16,87
n.º 03/2018	CATANDUVA-SP	**91**		4,63%	R$	4,40
n.º 001/SS/2019	NOVO HORIZONTE-SP	**56**		2,85%	R$	2,71
n.º 029/2019	PAULO LOPES-SC	**20**		1,02%	R$	0,97
n.º 01/2019	GUAÍBA-RS	**46**		2,34%	R$	2,22
	TOTAL	**1965**		**100%**	**R$**	**95,00**

CONFERE COM A ORIGINAL
Hospital Mahatma Gandhi

RECEBEMOS DE AMS COMERCIO DE FERRAGENS LTDA - ME OS PRODUTOS/SERVIÇOS CONSTANTES NA NOTA FISCAL INDICADA AO LADO

DATA DE RECEBIMENTO	IDENTIFICAÇÃO E ASSINATURA DO RECEBEDOR

NF-e
Nº 000.008.640
SÉRIE : 1

AMS COMERCIO DE FERRAGENS LTDA ME
Rua Brasil, 09 - Centro / Catanduva-SP Cep: 15.800-030
Tel. (17) 3521 - 3599 / 3521 - 2756

DANFE
DOCUMENTO AUXILIAR DA NOTA FISCAL ELETRÔNICA

0 - Entrada
1 - Saída [1]

Nº 000.008.640
SÉRIE :1
FOLHA:1 de 1

CHAVE DE ACESSO
3520 0206 1655 1100 0140 5500 1000 0086 4015 1108 7470

Consulta de autenticidade no portal nacional da NF-e www.nfe.fazenda.gov.br/portal ou no site da Sefaz Autorizadora

NATUREZA DA OPERAÇÃO	PROTOCOLO DE AUTORIZAÇÃO DE USO
VENDAS	135200133346076 - 2020-02-17T13:04:25-0

INSCRIÇÃO ESTADUAL	INSCRIÇÃO ESTADUAL SUB. TRIBUTARIA	CNPJ
260150748111		06.165.511/0001-40

DESTINATÁRIO/REMETENTE

NOME/RAZÃO SOCIAL			CNPJ/CPF	DATA DA EMISSÃO
106 - HOSPITAL PSIQUIATRA ESPIRITA MAHATMA GANDHI			47.078.019/0001-14	17/02/2020
ENDEREÇO	**BAIRRO/DISTRITO**	**CEP**		**DATA DE SAÍDA/ENTRADA**
RUA DUARTINA, 1311	JARDIM SOTTO	15.810-150		17/02/2020
MUNICÍPIO	**FONE/FAX**	**UF**	**INSCRIÇÃO ESTADUAL**	**HORA DE SAÍDA**
CATANDUVA	1735249072	SP		12:59:23

FATURA/DUPLICATA

CÁLCULO DO IMPOSTO

BASE DE CÁLCULO DE ICMS	VALOR DO ICMS	BASE DE CÁLCULO ICMS ST	VALOR DO ICMS SUBSTITUIÇÃO	VALOR TOTAL DOS PRODUTOS
0,00	0,00	0,00	0,00	152,00

VALOR DO FRETE	VALOR DO SEGURO	DESCONTO	OUTRAS DESPESAS ACESSÓRIAS	VALOR DO IPI	VALOR TOTAL DA NOTA
0,00	0,00	0,00	0,00	0,00	152,00

TRANSPORTADOR/VOLUMES TRANSPORTADOS

RAZÃO SOCIAL	FRETE POR CONTA	CÓDIGO ANTT	PLACA DO VEÍCULO	UF	CNPJ/CPF
ENTREGA PROPRIA	0 - Rem.				

ENDEREÇO	MUNICÍPIO	UF	INSCRIÇÃO ESTADUAL
	CATANDUVA	SP	ISENTO

QUANTIDADE	ESPÉCIE	MARCA	NUMERAÇÃO	PESO BRUTO	PESO LIQUIDO

DADOS DO PRODUTO/SERVIÇO

COD. PROD.	DESCRIÇÃO DO PRODUTO/SERVIÇO	NCM SH	CST	CFOP	UNID.	QUANT.	VALOR UNITARIO	VALOR TOTAL	B.CALC. ICMS	VALOR ICMS	VALOR IPI	ALIQUOTAS ICMS	ALIQUOTAS IPI
2372	FITA CREPE 3M 19 X 50	48114110	0500	5403	RL	19,0000	8,0000	152,00	0,00	0,00	0,00	0,00	0,00

Venc. 18/03/20

CÁLCULO DO ISSQN

INSCRIÇÃO MUNICIPAL	VALOR TOTAL DOS SERVIÇOS	BASE DE CALCULO DO ISSQN	VALOR DO ISSQN
	0,00	0,00	0,00

DADOS ADICIONAIS

INFORMAÇÕES COMPLEMENTARES	RESERVADO AO FISCO
Trib aprox R$: 12,59 Federal e 27,36 Estadual / Fonte: IBPT/EMPRESOMETRO.COM.BR D11D7F AC FABIOLA Permite aproveitamento do Credito de Icms no valor de $ 0,00 - Correspondente Aliq. de 1,86 % (artigo 23 lc 123/06) Base Calc. Credito p/ Aproveitamento ICMS: 0,00 Optante pelo simples nacional, não gera crédito fiscal de ipi e iss.	

CONFERE COM A ORIGINAL
Hospital Mahatma Gandhi

ORGANIZAÇÃO SOCIAL
HOSPITAL PSIQUIÁTRICO ESPÍRITA MAHATMA GANDHI

RATEIO DO CUSTO ADMINISTRATIVO
DESPESAS DE PESSOAL DA SEDE ADMINISTRATIVA CENTRALIZADA

Despesa:	Núcleo Administrativo Centralizado	**Mês/Ano:**	Fevereiro de 2020
Categoria:			

Nº NF:	NF 8640	**Valor Total R$:**	R$ 152,00	**Rateio R$:**	R$ 9,82
Favorecido:	MAS COMERCIO DE FERRAGENS LTDA ME				

RATEIO DA DESPESA ADMINISTRATIVA
Método: Rateio por Unidade de Colaboradores alocados nos Contratos

	Projetos	n.º colaboradores	Gráfico	Rateio por projetos %	R$
n.º 01/2015	CATANDUVA-SP	**149**		7,58%	R$ 11,53
n.º 52/2018	CATANDUVA-SP	**403**		20,51%	R$ 31,17
n.º 61/2017	BEBEDOURO-SP	**127**		6,46%	R$ 9,82
n.º 001/2019	BARRETOS-SP	**90**		4,58%	R$ 6,96
n.º 01/2018	ALFREDO CHAVES-ES	**89**		4,53%	R$ 6,88
n.º 061/2019	SERRA-ES	**191**		9,72%	R$ 14,77
n.º 01/2019 SMS	FLORIANÓPOLIS-SC	**45**		2,29%	R$ 3,48
n.º 01/2017	MAFRA-SC	**0**		0,00%	R$ -
n.º 019/2019	VIAMÃO CAPS-RS	**74**		3,77%	R$ 5,72
n.º 121/2019	VIAMÃO UBS-RS	**172**		8,75%	R$ 13,30
n.º 01/2019	CARAZINHO-RS	**63**		3,21%	R$ 4,87
n.º 073/2019	ARAÇATUBA	**349**		17,76%	R$ 27,00
n.º 03/2018	CATANDUVA-SP	**91**		4,63%	R$ 7,04
n.º 001/SS/2019	NOVO HORIZONTE-SP	**56**		2,85%	R$ 4,33
n.º 029/2019	PAULO LOPES-SC	**20**		1,02%	R$ 1,55
n.º 01/2019	GUAÍBA-RS	**46**		2,34%	R$ 3,56
	TOTAL	**1965**		**100%**	**R$ 152,00**

CONFERE COM A ORIGINAL
Hospital Mahatma Gandhi

CONFERE COM A ORIGINAL
Hospital Mahatma Gandhi

COFEVAR IND. E COM. DE FERROS LTDA.

RUA: RIO PRETO - 12 - JARDIM BRASIL
CATANDUVA - SP - 15800320
Tel.: 01735313426

DANFE

DOCUMENTO AUXILIAR DA NOTA FISCAL ELETRÔNICA

1 - ENTRADA
2 - SAÍDA **2**

Nº **237608**
FOLHA **1 de 1**
SÉRIE **0**

CHAVE DE ACESSO NFE Pº CONSULTA WWW.NFE.FAZENDA.GOV.BR
3520 0245 1245 7700 0190 5500 0000 2376 0810 0237 6162

Consulta de autenticidade no portal nacional da NF-e
www.nfe.fazenda.gov.br/portal ou no site da sefaz autorizadora

PROTOCOLO DE AUTORIZAÇÃO: 135200134604328

NATUREZA DA OPERAÇÃO: VENDA DE MERCADORIA

INSCRIÇÃO ESTADUAL	INSCR. EST. SUBST. TRIB.	CNPJ
260.018.760.115		45.124.377/0001-90

DESTINATÁRIO / REMETENTE

NOME / RAZÃO SOCIAL			CNPJ / CPF	DATA DE EMISSÃO
HOSPITAL PSIQUIATRICO ESP. MAHATMA GANDHI			47.078.019/0001-14	17/02/2020
ENDEREÇO	**BAIRRO / DISTRITO**		**CEP**	**DATA SAÍDA / ENTRADA**
RUA DUARTINA, 1311	VILA SOTO		15810150	17/02/2020
MUNICÍPIO	**FONE / FAX**	**UF**	**INSCRIÇÃO ESTADUAL**	**HORA DE SAÍDA**
CATANDUVA	01735249072	SP		

FATURA

Nº ORDEM	VENCIMENTO	VALOR	Nº ORDEM	VENCIMENTO	VALOR	Nº ORDEM	VENCIMENTO	VALOR	Nº ORDEM	VENCIMENTO	VALOR
001	18/03/2020	653,60									

CÁLCULO DO IMPOSTO

BASE DE CÁLCULO DO ICMS	VALOR DO ICMS	BASE DE CÁLCULO DO ICMS SUBST.	VALOR DO ICMS SUBST.	VALOR TOTAL DOS PRODUTOS
653,60	78,43	0,00	0,00	653,60

VALOR DO FRETE	VALOR DO SEGURO	DESCONTO	OUTRAS DESPESAS ACESSÓRIAS	VALOR DO IPI	VALOR TOTAL DA NOTA
0,00	0,00	0,00	0,00	0,00	653,60

TRANSPORTADOR / VOLUMES TRANSPORTADOS

NOME / RAZÃO SOCIAL	FRETE POR CONTA (1 - EMITENTE, 2 - DESTINATÁRIO)	CÓDIGO ANTT	PLACA DO VEÍCULO	UF	CNPJ / CPF
COFEVAR IND. E COM. DE FERROS LTDA.	1				45.124.377/0001-90

ENDEREÇO	MUNICÍPIO	UF	INSCRIÇÃO ESTADUAL
RUA: RIO PRETO	CATANDUVA	SP	260018760115

QUANTIDADE	ESPÉCIE	MARCA	NÚMERO	PESO BRUTO	PESO LÍQUIDO
2			0	152,000	152,000

DADOS DOS PRODUTOS

CÓDIGO	DESCRIÇÃO	NCM / SH	CEST	CST	CFOP	UNID	QUANTIDADE	VALOR UNITÁRIO	VALOR TOTAL	BASE CÁLCULO ICMS	VALOR ICMS	VALOR DO IPI	ALÍQUOTA ICMS	ALÍQUOTA IPI
000055	CANTONEIRA 2" X 3/16	72162100		000	5102	KG	45,0000	4,30	193,50	193,50	23,22	0,00	12,00	0,00
000110	CHATO 1.1/2 X 1/4	72149100		000	5102	KG	107,0000	4,30	460,10	460,10	55,21	0,00	12,00	0,00

DADOS ADICIONAIS

INFORMAÇÕES COMPLEMENTARES	RESERVADO AO FISCO
TRIB APROX R$: 87,91 FEDERAL E R$: 78,43 ESTADUAL FONTE: IBPT/FECOMERCIO SP 9OI3AC	

0000254

ORGANIZAÇÃO SOCIAL
HOSPITAL PSIQUIÁTRICO ESPÍRITA MAHATMA GANDHI

RATEIO DO CUSTO ADMINISTRATIVO
DESPESAS DE PESSOAL DA SEDE ADMINISTRATIVA CENTRALIZADA

Despesa:	Núcleo Administrativo Centralizado	**Mês/Ano:**	Fevereiro de 2020
Categoria:			

Nº NF:	NF 237608	**Valor Total R$:**	R$ 653,60	**Rateio R$:**	R$ 42,24
Favorecido:	COFEVAR IND. E COM. DE FERROS				

RATEIO DA DESPESA ADMINISTRATIVA
Método: Rateio por Unidade de Colaboradores alocados nos Contratos

	Projetos	n.º colaboradores	Gráfico	Rateio por projetos %		R$
n.º 01/2015	CATANDUVA-SP	**149**		7,58%	R$	49,56
n.º 52/2018	CATANDUVA-SP	**403**	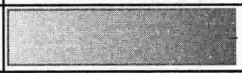	20,51%	R$	134,05
n.º 61/2017	BEBEDOURO-SP	**127**		6,46%	R$	42,24
n.º 001/2019	BARRETOS-SP	**90**		4,58%	R$	29,94
n.º 01/2018	ALFREDO CHAVES-ES	**89**		4,53%	R$	29,60
n.º 061/2019	SERRA-ES	**191**		9,72%	R$	63,53
n.º 01/2019 SMS	FLORIANÓPOLIS-SC	**45**		2,29%	R$	14,97
n.º 01/2017	MAFRA-SC	**0**		0,00%	R$	-
n.º 019/2019	VIAMÃO CAPS-RS	**74**		3,77%	R$	24,61
n.º 121/2019	VIAMÃO UBS-RS	**172**	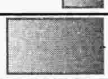	8,75%	R$	57,21
n.º 01/2019	CARAZINHO-RS	**63**		3,21%	R$	20,96
n.º 073/2019	ARAÇATUBA	**349**		17,76%	R$	116,08
n.º 03/2018	CATANDUVA-SP	**91**		4,63%	R$	30,27
n.º 001/SS/2019	NOVO HORIZONTE-SP	**56**		2,85%	R$	18,63
n.º 029/2019	PAULO LOPES-SC	**20**		1,02%	R$	6,65
n.º 01/2019	GUAÍBA-RS	**46**		2,34%	R$	15,30
	TOTAL	**1965**		**100%**	**R$**	**653,60**

CONFERE COM
A ORIGINAL
Hospital Mahatma Gandhi

RECEBEMOS DE LUIS ROGERIO CURY VALENTIN - ME, OS PRODUTOS CONSTANTES DA NOTA FISCAL INDICADA AO LADO:

DATA DE RECEBIMENTO	IDENTIFICAÇÃO E ASSINATURA DO RECEBEDOR

NF-e
Nº 000.001.715
SÉRIE: 001

DANFE

Documento Auxiliar da NOTA FISCAL ELETRÔNICA
1 - SAÍDA
2 - ENTRADA [1]

Nº 000.001.715
SÉRIE: 001
Página: 1/1

LUIS ROGERIO CURY VALENTIN - ME

R. SETE DE SETEMBRO, 750
HIGIENOPOLIS - CATANDUVA/SP
FONE: (17) 3531-1111 - CEP: 15805-070

CHAVE DE ACESSO
3520 0203 7453 1600 0109 5500 1000 0017 1512 6190 6165

Consulta de autenticidade no portal nacional da NF-e www.nfe.fazenda.gov.br/portal ou no site da Sefaz Autorizadora

PROTOCOLO DE AUTORIZAÇÃO DE USO
135200142274784 19/02/2020 16:02:45

NATUREZA DA OPERAÇÃO		
VENDA DE MERCADORIA ADQUIRIDA DE TERCEIROS		
INSCRIÇÃO ESTADUAL	**INSC. EST. DO SUBST. TRIBUTÁRIO**	**CNPJ**
260136160112		03.745.316/0001-09

DADOS DA NF-e

DESTINATÁRIO/REMETENTE

NOME/RAZÃO SOCIAL			
HOSPITAL PSIQUIATRICO ESPIRITA MAHATMA GANDHI		CNPJ/CPF: 47.078.019/0001-14	DATA DE EMISSÃO: 19/02/2020
ENDEREÇO: RUA DUARTINA, 1311	BAIRRO/DISTRITO: JARDIM SOTO	CEP: 15810-150	DATA DE SAÍDA/ENTRADA: 19/02/2020
MUNICÍPIO: CATANDUVA	FONE/FAX: (17) 3524-9070	UF: SP	INSCRIÇÃO ESTADUAL: ISENTO
			HORA DE SAÍDA/ENTRADA: 16:03:46

FATURA

01	18/03/2020	322,00

CÁLCULO DO IMPOSTO

BASE DE CÁLCULO DO ICMS	VALOR DO ICMS	BASE DE CÁLCULO ICMS SUBSTITUIÇÃO	VALOR DO ICMS SUBSTITUIÇÃO	VALOR TOTAL DOS PRODUTOS
0,00	0,00	0,00	0,00	322,00

VALOR APROXIMADO DE IMPOSTOS	VALOR DO FRETE	VALOR DO SEGURO	DESCONTO	OUTRAS DESPESAS ACESSÓRIAS	VALOR DO IPI	VALOR TOTAL DA NOTA
120,04	0,00	0,00	0,00	0,00	0,00	**322,00**

TRANSPORTADOR/VOLUMES TRANSPORTADOS

RAZÃO SOCIAL	FRETE POR CONTA	CÓDIGO ANTT	PLACA DO VEÍCULO	UF	CNPJ/CPF
	9 - SEM FRET				

ENDEREÇO	MUNICÍPIO	UF	INSCRIÇÃO ESTADUAL

QUANTIDADE	ESPÉCIE	MARCA	NUMERAÇÃO	PESO BRUTO	PESO LÍQUIDO
0				0	0

DADOS DO PRODUTO/SERVIÇO

CÓD. PRODUTO	DESCRIÇÃO DO PRODUTO/SERVIÇO	NCM/SH	CSOSN	CFOP	UNID.	QUANT.	VALOR UNIT.	VALOR TOTAL	BC ICMS	VALOR ICMS	ALIQ ICMS	VLR APROX. IMPOSTOS
000205	FONTE POWER 212	85044090	103	5102	UN	1,000	220,0000	220,00	0,00	0,00	0,00	85,07
000007	BATERIA SELADA 12V/7A	85044021	103	5102	PC	1,000	102,0000	102,00	0,00	0,00	0,00	34,97

CÁLCULO DO ISSQN

INSCRIÇÃO MUNICIPAL	VALOR TOTAL DE SERVIÇOS	BASE DE CÁLCULO DO ISSQN	ALÍQUOTA ISSQN	VALOR TOTAL DO ISSQN
	R$ 0,00	R$ 0,00	0,00 %	R$ 0,00

DADOS ADICIONAIS

INFORMAÇÕES COMPLEMENTARES	RESERVADO AO FISCO
REFERENTE OS 006436 Trib aprox (Fonte: IBPT)R$ 120,04 Federal DOCUMENTO EMITIDO POR ME OU EPP OPTANTE PELO SIMPLES NACIONAL NAO GERA DIREITO A CREDITO FISCAL DE IPI.	

CONFERE COM A ORIGINAL
Hospital Mahatma Gandhi

0000256

ORGANIZAÇÃO SOCIAL
HOSPITAL PSIQUIÁTRICO ESPÍRITA MAHATMA GANDHI

RATEIO DO CUSTO ADMINISTRATIVO
DESPESAS DE PESSOAL DA SEDE ADMINISTRATIVA CENTRALIZADA

Despesa:	Núcleo Administrativo Centralizado	**Mês/Ano:**	Fevereiro de 2020
Categoria:			

Nº NF:	NF 1715	**Valor Total R$:**	R$ 322,00	**Rateio R$:**	R$ 20,81
Favorecido:	LUIS ROGERIO CURY VALENTIN - ME				

RATEIO DA DESPESA ADMINISTRATIVA
Método: Rateio por Unidade de Colaboradores alocados nos Contratos

	Projetos	n.º colaboradores	Gráfico	Rateio por projetos %	R$
n.º 01/2015	CATANDUVA-SP	**149**		7,58%	R$ 24,42
n.º 52/2018	CATANDUVA-SP	**403**		20,51%	R$ 66,04
n.º 61/2017	BEBEDOURO-SP	**127**		6,46%	R$ 20,81
n.º 001/2019	BARRETOS-SP	**90**		4,58%	R$ 14,75
n.º 01/2018	ALFREDO CHAVES-ES	**89**		4,53%	R$ 14,58
n.º 061/2019	SERRA-ES	**191**		9,72%	R$ 31,30
n.º 01/2019 SMS	FLORIANÓPOLIS-SC	**45**		2,29%	R$ 7,37
n.º 01/2017	MAFRA-SC	**0**		0,00%	R$ -
n.º 019/2019	VIAMÃO CAPS-RS	**74**		3,77%	R$ 12,13
n.º 121/2019	VIAMÃO UBS-RS	**172**		8,75%	R$ 28,19
n.º 01/2019	CARAZINHO-RS	**63**		3,21%	R$ 10,32
n.º 073/2019	ARAÇATUBA	**349**		17,76%	R$ 57,19
n.º 03/2018	CATANDUVA-SP	**91**		4,63%	R$ 14,91
n.º 001/SS/2019	NOVO HORIZONTE-SP	**56**		2,85%	R$ 9,18
n.º 029/2019	PAULO LOPES-SC	**20**		1,02%	R$ 3,28
n.º 01/2019	GUAÍBA-RS	**46**		2,34%	R$ 7,54
	TOTAL	**1965**		**100%**	**R$ 322,00**

CONFERE COM A ORIGINAL
Hospital Mahatma Gandhi

VENTILUSTRE Utilidades Domésticas LTDA - ME

Rua Maranhão, 1547 - - Centro, Catanduva, SP - CEP: 15800020

DANFE
Documento Auxiliar da Nota Fiscal Eletrônica
0 - Entrada
1 - Saída **1**
Nº 000.001.339
SÉRIE: 1
Página 1 de 1

CONTROLE DO FISCO

CHAVE DE ACESSO
3520 0267 2180 1600 0146 5500 1000 0013 3910 9000 0037

Consulta de autenticidade no portal nacional da NF-e www.nfe.fazenda.gov.br/portal ou no site da Sefaz Autorizadora

NATUREZA DA OPERAÇÃO	PROTOCOLO DE AUTORIZAÇÃO DE USO
VENDA	135200142076009 - 19/02/2020 15:25

INSCRIÇÃO ESTADUAL	INSCRIÇÃO ESTADUAL DO SUBST TRIB	CNPJ / CPF
260055587119		67.218.016/0001-46

DESTINATÁRIO/REMETENTE

NOME/RAZÃO SOCIAL			CNPJ/CPF	DATA DA EMISSÃO
Hospital Psiquiatrico Espirita Maratma Gandhi			47.078.019/0001-14	19/02/2020
ENDEREÇO	**BAIRRO/DISTRITO**		**CEP**	**DATA DE ENTRADA/SAÍDA**
Rua Duartina, 1311 -	Vila Soto		15810-150	19/02/2020
MUNICÍPIO	**FONE/FAX**	**UF**	**INSCRIÇÃO ESTADUAL**	**HORA DE ENTRADA/SAÍDA**
Catanduva	1735249070	SP		15:15

FATURA

CÁLCULO DO IMPOSTO

BASE DE CÁLCULO DO ICMS	VALOR DO ICMS	BASE DE CÁLCULO DO ICMS ST	VALOR DO ICMS ST	VALOR TOTAL DOS PRODUTOS
0,00	0,00	0,00	0,00	290,00

VALOR DO FRETE	VALOR DO SEGURO	DESCONTO	OUTRAS DESPESAS ACESSÓRIAS	VALOR DO IPI	VALOR TOTAL DA NOTA
0,00	0,00	0,00	0,00	0,00	290,00

TRANSPORTADOR/VOLUMES TRANSPORTADOS

RAZÃO SOCIAL	FRETE POR CONTA	CÓDIGO ANTT	PLACA DO VEÍCULO	UF	CNPJ/CPF
	9 - Sem Frete				

ENDEREÇO	MUNICÍPIO	UF	INSCRIÇÃO ESTADUAL

QUANTIDADE	ESPÉCIF	MARCA	NUMERAÇÃO	PESO BRUTO	PESO LÍQUIDO

DADOS DO PRODUTO/SERVIÇO

CÓDIGO	DESCRIÇÃO DO PRODUTO/SERVIÇO	NCM/SH	CST	CFOP	UNID.	QTD.	VLR. UNIT.	VLR. TOTAL	BC ICMS	VLR. ICMS	VLR. IPI	ALÍQ. ICMS	ALÍQ. IPI
006	TURBO ORBITAL 50 CM Total aproximado de tributos federais, estaduais e municipais. 79,61	84145990	0400	5405	PÇ	1,0000	290,0000	290,00					

CÁLCULO DO ISSQN

INSCRIÇÃO MUNICIPAL	VALOR TOTAL DOS SERVIÇOS	BASE DE CÁLCULO DO ISSQN	VALOR DO ISSQN

DADOS ADICIONAIS

INFORMAÇÕES COMPLEMENTARES	RESERVADO AO FISCO
I-DOCTO.EMITIDO P/ ME OPTANTE PELO SIMPLES NACIONAL. II-NAO GERA DIREITO A CREDITO FISCAL DE IPI. PAGAMENTO: Depósito Santander. Agência: 0003 C/c: 13 00 2166-6 Favorecido: Ventilustre Valor: R$290,00 VENCIMENTO: 18/03/2020 Total aproximado de tributos federais, estaduais e municipais: 79,61	

CONFERE COM A ORIGINAL
Hospital Mahatma Gandhi

0000258

ORGANIZAÇÃO SOCIAL
HOSPITAL PSIQUIÁTRICO ESPÍRITA MAHATMA GANDHI

RATEIO DO CUSTO ADMINISTRATIVO
DESPESAS DE PESSOAL DA SEDE ADMINISTRATIVA CENTRALIZADA

Despesa:	Núcleo Administrativo Centralizado	**Mês/Ano:**	Fevereiro de 2020
Categoria:			

Nº NF:	NF 1339	**Valor Total R$:**	R$ 290,00	**Rateio R$:**	R$ 18,74
Favorecido:	VENTILUSTRE UTILIDADES DOMESTICAS LTDA - ME				

RATEIO DA DESPESA ADMINISTRATIVA
Método: Rateio por Unidade de Colaboradores alocados nos Contratos

	Projetos	n.º colaboradores	Gráfico	Rateio por projetos %	R$
n.º 01/2015	CATANDUVA-SP	**149**		7,58%	R$ 21,99
n.º 52/2018	CATANDUVA-SP	**403**		20,51%	R$ 59,48
n.º 61/2017	BEBEDOURO-SP	**127**		6,46%	R$ 18,74
n.º 001/2019	BARRETOS-SP	**90**		4,58%	R$ 13,28
n.º 01/2018	ALFREDO CHAVES-ES	**89**		4,53%	R$ 13,13
n.º 061/2019	SERRA-ES	**191**		9,72%	R$ 28,19
n.º 01/2019 SMS	FLORIANÓPOLIS-SC	**45**		2,29%	R$ 6,64
n.º 01/2017	MAFRA-SC	**0**		0,00%	R$ -
n.º 019/2019	VIAMÃO CAPS-RS	**74**		3,77%	R$ 10,92
n.º 121/2019	VIAMÃO UBS-RS	**172**		8,75%	R$ 25,38
n.º 01/2019	CARAZINHO-RS	**63**		3,21%	R$ 9,30
n.º 073/2019	ARAÇATUBA	**349**		17,76%	R$ 51,51
n.º 03/2018	CATANDUVA-SP	**91**		4,63%	R$ 13,43
n.º 001/SS/2019	NOVO HORIZONTE-SP	**56**		2,85%	R$ 8,26
n.º 029/2019	PAULO LOPES-SC	**20**		1,02%	R$ 2,95
n.º 01/2019	GUAÍBA-RS	**46**		2,34%	R$ 6,79
	TOTAL	**1965**		**100%**	**R$ 290,00**

CONFERE COM A ORIGINAL
Hospital Mahatma Gandhi

virtual INFORMÁTICA

VIRTUAL WORLD EQUIP. SERV. INFORMATICA

RUA TREZE DE MAIO, 434 - CENTRO - CEP:15800-010 - CATANDUVA - SP
TEL.: (17)3521-2322

DANFE

DOCUMENTO AUXILIAR DA NOTA FISCAL ELETRÔNICA

0 - ENTRADA
1 - SAÍDA **1**

Nº 000012010 FL. 1 /1
SÉRIE 001

CHAVE DE ACESSO
3520 0210 4794 8000 0179 5500 1000 0120 1010 6382 8633

Consulta de autenticidade no portal nacional da NF-e www.nfe.fazenda.gov.br/portal ou no site da Sefaz Autorizadora

NATUREZA DE OPERAÇÃO	PROTOCOLO DE AUTORIZAÇÃO DE USO
VENDA DE MERCADORIA /	135200138134864 18/02/2020 15:30:21

INSCRIÇÃO ESTADUAL	INSCRIÇÃO ESTADUAL DO SUBST. TRIB.	CNPJ
260178155118		10.479.480/0001-79

DESTINATÁRIO / REMETENTE

NOME / RAZÃO SOCIAL			CNPJ / CPF	DATA DA EMISSÃO
HOSPITAL PSIQ ESPIRITA MAHATMA GANDHI			47.078.019/0001-14	18/02/2020
ENDEREÇO	**BAIRRO / DISTRITO**	**CEP**		**DATA SAÍDA / ENTRADA**
Rua Duartina, 1311	Jardim Soto	15810-150		18/02/2020
MUNICÍPIO	**FONE / FAX**	**UF**	**INSCRIÇÃO ESTADUAL**	**HORA DA SAÍDA**
Catanduva	(17)3524-9070	SP		

CÁLCULO DO IMPOSTO

BASE DE CÁLCULO DO ICMS	VALOR DO ICMS	BASE CÁLC. ICMS SUBST.	VALOR DO ICMS SUBST.	VALOR TOTAL DOS PRODUTOS
0,00	0,00	0,00	0,00	64,5

VALOR DO FRETE	VALOR DO SEGURO	DESCONTO	OUTRAS DESP. ACESS.	VALOR DO IPI	VALOR TOTAL DA NOTA
0,00	0,00	0,00	0,00	0,00	64,5

TRANSPORTADOR / VOLUMES TRANSPORTADOS

RAZÃO SOCIAL	FRETE POR CONTA	CÓDIGO ANTT	PLACA DO VEÍCULO	UF	CNPJ / CPF
	9 - SEM FRETE				

ENDEREÇO	MUNICÍPIO	UF	INSCRIÇÃO ESTADUAL

QUANTIDADE	ESPÉCIE	MARCA	NUMERAÇÃO	PESO BRUTO	PESO LÍQUIDO

DADOS DO PRODUTO / SERVIÇOS

CÓDIGO DO PROD. / SERV.	DESCRIÇÃO DO PRODUTO / SERVIÇO	NCM / SH	CSOSN	CFOP	UNID.	QUANT.	VALOR UNITÁRIO	VALOR DESCONTO	VALOR LÍQUIDO	BASE CÁLC. ICMS	VALOR I.C.M.S.	VALOR I.P.I.	ALÍQUOTA ICMS	ALÍQUOTA I
61594	CABO USB A/B ROHS 2.0 3MT - 4003R	85444200	0500	5405	PC	5,0000	12,9000	0,00	64,50	0,00	0,00	0,00	0,00	0,

DADOS ADICIONAIS

INFORMAÇÕES COMPLEMENTARES	RESERVADO AO FISCO
I - "DOCUMENTO EMITIDO POR ME OU EPP OPTANTE PELO SIMPLES NACIONAL." Forma de Pagto: DEPÓSITO BANCÁRIO - Banco: 237-BRADESCO - Agência :0146-5 - C/C: 73570-1 - Vencimento: 19-03-2020	

CONFERE COM A ORIGINAL
Hospital Mahatma Gandhi

0000260

ORGANIZAÇÃO SOCIAL
HOSPITAL PSIQUIÁTRICO ESPÍRITA MAHATMA GANDHI

RATEIO DO CUSTO ADMINISTRATIVO
DESPESAS DE PESSOAL DA SEDE ADMINISTRATIVA CENTRALIZADA

Despesa:	Núcleo Administrativo Centralizado	**Mês/Ano:**	Fevereiro de 2020
Categoria:			

Nº NF:	NF 12010	**Valor Total R$:**	R$ 64,50	**Rateio R$:**	R$ 4,17
Favorecido:	VIRTUAL WORLD. SERV. INFORMATICA				

RATEIO DA DESPESA ADMINISTRATIVA

Método: Rateio por Unidade de Colaboradores alocados nos Contratos

	Projetos	n.º colaboradores	Gráfico	Rateio por projetos %	R$
n.º 01/2015	CATANDUVA-SP	**149**		7,58%	R$ 4,89
n.º 52/2018	CATANDUVA-SP	**403**		20,51%	R$ 13,23
n.º 61/2017	BEBEDOURO-SP	**127**		6,46%	R$ 4,17
n.º 001/2019	BARRETOS-SP	**90**		4,58%	R$ 2,95
n.º 01/2018	ALFREDO CHAVES-ES	**89**		4,53%	R$ 2,92
n.º 061/2019	SERRA-ES	**191**		9,72%	R$ 6,27
n.º 01/2019 SMS	FLORIANÓPOLIS-SC	**45**		2,29%	R$ 1,48
n.º 01/2017	MAFRA-SC	**0**		0,00%	R$ -
n.º 019/2019	VIAMÃO CAPS-RS	**74**		3,77%	R$ 2,43
n.º 121/2019	VIAMÃO UBS-RS	**172**		8,75%	R$ 5,65
n.º 01/2019	CARAZINHO-RS	**63**		3,21%	R$ 2,07
n.º 073/2019	ARAÇATUBA	**349**		17,76%	R$ 11,46
n.º 03/2018	CATANDUVA-SP	**91**		4,63%	R$ 2,99
n.º 001/SS/2019	NOVO HORIZONTE-SP	**56**		2,85%	R$ 1,84
n.º 029/2019	PAULO LOPES-SC	**20**		1,02%	R$ 0,66
n.º 01/2019	GUAÍBA-RS	**46**		2,34%	R$ 1,51
	TOTAL	**1965**		**100%**	**R$ 64,50**

CONFERE COM A ORIGINAL
Hospital Mahatma Gandhi

COFEVAR IND. E COM. DE FERROS LTDA.

RUA: RIO PRETO - 12 - JARDIM BRASIL
CATANDUVA - SP - 15800320
Tel.: 01735313426

DANFE

DOCUMENTO AUXILIAR DA NOTA FISCAL ELETRÔNICA
1 - ENTRADA
2 - SAÍDA **2**

Nº 237656
FOLHA 1 de 1
SÉRIE 0

CHAVE DE ACESSO NFE IV CONSULTA WWW.NFE.FAZENDA.GOV.BR
3520 0245 1243 7700 0190 5500 0000 2376 5610 0237 6640

Consulta de autenticidade no portal nacional da NF-e www.nfe.fazenda.gov.br/portal ou no site da sefaz autorizadora

PROTOCOLO DE AUTORIZAÇÃO: 135200137445726

NATUREZA DA OPERAÇÃO: VENDA DE MERCADORIA

INSCRIÇÃO ESTADUAL	INSCR.EST.SUBST.TRIB.	CNPJ
260.018.760.115		45.124.377/0001-90

DESTINATÁRIO / REMETENTE

NOME / RAZÃO SOCIAL: HOSPITAL PSIQUIATRICO ESP. MAHATMA GANDHI

ENDEREÇO	BAIRRO / DISTRITO	CNPJ / CPF	DATA DE EMISSÃO
RUA DUARTINA, 1311	VILA SOTO	47.078.019/0001-14	18/02/2020

MUNICÍPIO	FONE / FAX	UF	INSCRIÇÃO ESTADUAL	CEP	DATA SAÍDA / ENTRADA
CATANDUVA	01735249072	SP		15810150	18/02/2020

FATURA

Nº ORDEM	VENCIMENTO	VALOR	Nº ORDEM	VENCIMENTO	VALOR	Nº ORDEM	VENCIMENTO	VALOR	Nº ORDEM	VENCIMENTO	VALOR
001	19/03/2020	10,50									

CÁLCULO DO IMPOSTO

BASE DE CÁLCULO DO ICMS	VALOR DO ICMS	BASE DE CÁLCULO DO ICMS SUBST.	VALOR DO ICMS SUBST.	VALOR TOTAL DOS PRODUTOS
10,50	1,26	0,00	0,00	10,00

VALOR DO FRETE	VALOR DO SEGURO	DESCONTO	OUTRAS DESPESAS ACESSÓRIAS	VALOR DO IPI	VALOR TOTAL DA NOTA
0,00	0,00	0,00	0,00	0,50	10,50

TRANSPORTADOR / VOLUMES TRANSPORTADOS

NOME / RAZÃO SOCIAL	FRETE POR CONTA (1 - EMITENTE, 2 - DESTINATÁRIO)	CÓDIGO ANTT	PLACA DO VEÍCULO	UF	CNPJ / CPF
COFEVAR IND. E COM. DE FERROS LTDA.	1				45.124.377/0001-90

ENDEREÇO	MUNICÍPIO	UF	INSCRIÇÃO ESTADUAL
RUA: RIO PRETO	CATANDUVA	SP	260018760115

QUANTIDADE	ESPÉCIE	MARCA	NÚMERO	PESO BRUTO	PESO LÍQUIDO
1			0	1,000	1,000

DADOS DOS PRODUTOS

CÓDIGO	DESCRIÇÃO	NCM / SH	CEST	CST	CFOP	UNID	QUANTIDADE	VALOR UNITÁRIO	VALOR TOTAL	BASE CÁLCULO ICMS	VALOR ICMS	VALOR DO IPI	ALÍQUOTA ICMS	ALÍQUOTA IPI
100235	ARAME RECOZIDO - DIVS. S/ST	72171090	1004400	000	5101	KG	1,0000	10,00	10,00	10,50	1,26	0,50	12,00	5,00

DADOS ADICIONAIS

INFORMAÇÕES COMPLEMENTARES
TRIB.APROX R$: 1,61 FEDERAL E R$: 1,20 ESTADUAL FONTE: IBPT/FFCOMERCIO SP 9OI3AC

RESERVADO AO FISCO

CONFERE COM A ORIGINAL
Hospital Mahatma Gandhi

ORGANIZAÇÃO SOCIAL
HOSPITAL PSIQUIÁTRICO ESPÍRITA MAHATMA GANDHI

RATEIO DO CUSTO ADMINISTRATIVO
DESPESAS DE PESSOAL DA SEDE ADMINISTRATIVA CENTRALIZADA

Despesa:	Núcleo Administrativo Centralizado	**Mês/Ano:**	Fevereiro de 2020
Categoria:			

Nº NF:	NF 237656	**Valor Total R$:**	R$ 10,50	**Rateio R$:**	R$ 0,68
Favorecido:	COFEVAR IND. E COM. DE FERROS				

RATEIO DA DESPESA ADMINISTRATIVA

Método: Rateio por Unidade de Colaboradores alocados nos Contratos

	Projetos	n.º colaboradores	Gráfico	Rateio por projetos %		R$
n.º 01/2015	CATANDUVA-SP	**149**		7,58%	R$	0,80
n.º 52/2018	CATANDUVA-SP	**403**		20,51%	R$	2,15
n.º 61/2017	BEBEDOURO-SP	**127**		6,46%	R$	0,68
n.º 001/2019	BARRETOS-SP	**90**		4,58%	R$	0,48
n.º 01/2018	ALFREDO CHAVES-ES	**89**		4,53%	R$	0,48
n.º 061/2019	SERRA-ES	**191**		9,72%	R$	1,02
n.º 01/2019 SMS	FLORIANÓPOLIS-SC	**45**		2,29%	R$	0,24
n.º 01/2017	MAFRA-SC	**0**		0,00%	R$	-
n.º 019/2019	VIAMÃO CAPS-RS	**74**		3,77%	R$	0,40
n.º 121/2019	VIAMÃO UBS-RS	**172**		8,75%	R$	0,92
n.º 01/2019	CARAZINHO-RS	**63**		3,21%	R$	0,34
n.º 073/2019	ARAÇATUBA	**349**		17,76%	R$	1,86
n.º 03/2018	CATANDUVA-SP	**91**		4,63%	R$	0,49
n.º 001/SS/2019	NOVO HORIZONTE-SP	**56**		2,85%	R$	0,30
n.º 029/2019	PAULO LOPES-SC	**20**		1,02%	R$	0,11
n.º 01/2019	GUAÍBA-RS	**46**		2,34%	R$	0,25
	TOTAL	**1965**		**100%**	**R$**	**10,50**

CONFERE COM A ORIGINAL
Hospital Mahatma Gandhi

COFEVAR IND. E COM. DE FERROS LTDA.

RUA: RIO PRETO - 12 - JARDIM BRASIL -
CATANDUVA - SP - 15809320
Tel.: 01735313426

DANFE

DOCUMENTO AUXILIAR DA NOTA FISCAL ELETRÔNICA

1 - ENTRADA
2 - SAÍDA **2**

Nº 237643
FOLHA 1 de 1
SÉRIE 0

CHAVE DE ACESSO NFE P/ CONSULTA WWW.NFE.FAZENDA.GOV.BR
3520 0245 1243 7700 0190 5500 0000 2376 4310 0237 6510

Consulta de autenticidade no portal nacional da NF-e
www.nfe.fazenda.gov.br/portal ou no site da sefaz autorizadora

PROTOCOLO DE AUTORIZAÇÃO: 135200136768445

NATUREZA DA OPERAÇÃO		
VENDA DE MERCADORIA		
INSCRIÇÃO ESTADUAL	INSCR. EST. SUBST. TRIB.	CNPJ
260.018.760.115		45.124.377/0001-90

DESTINATÁRIO / REMETENTE

NOME / RAZÃO SOCIAL			
HOSPITAL PSIQUIATRICO ESP. MAHATMA GANDHI		CNPJ / CPF: 47.078.019/0001-14	DATA DE EMISSÃO: 18/02/2020
ENDEREÇO: RUA DUARTINA, 1311	BAIRRO / DISTRITO: VILA SOTO	CEP: 15810150	DATA SAÍDA / ENTRADA: 18/02/2020
MUNICÍPIO: CATANDUVA	FONE / FAX: 01735249072	UF: SP	INSCRIÇÃO ESTADUAL:	HORA DE SAÍDA:

FATURA

Nº ORDEM	VENCIMENTO	VALOR	Nº ORDEM	VENCIMENTO	VALOR	Nº ORDEM	VENCIMENTO	VALOR	Nº ORDEM	VENCIMENTO	VALOR
001	19/03/2020	94,60									

CÁLCULO DO IMPOSTO

BASE DE CÁLCULO DO ICMS	VALOR DO ICMS	BASE DE CÁLCULO DO ICMS SUBST.	VALOR DO ICMS SUBST.	VALOR TOTAL DOS PRODUTOS
94,60	11,35	0,00	0,00	94,60

VALOR DO FRETE	VALOR DO SEGURO	DESCONTO	OUTRAS DESPESAS ACESSÓRIAS	VALOR DO IPI	VALOR TOTAL DA NOTA
0,00	0,00	0,00	0,00	0,00	94,60

TRANSPORTADOR / VOLUMES TRANSPORTADOS

NOME / RAZÃO SOCIAL	FRETE POR CONTA (1 - EMITENTE, 2 - DESTINATÁRIO)	CÓDIGO ANTT	PLACA DO VEÍCULO	UF	CNPJ / CPF
COFEVAR IND. E COM. DE FERROS LTDA.	1				45.124.377/0001-90
ENDEREÇO: RUA: RIO PRETO	MUNICÍPIO: CATANDUVA			UF: SP	INSCRIÇÃO ESTADUAL: 260018760115

QUANTIDADE	ESPÉCIE	MARCA	NÚMERO	PESO BRUTO	PESO LÍQUIDO
1			0	22,000	22,000

DADOS DOS PRODUTOS

CÓDIGO	DESCRIÇÃO	NCM / SH	CEST	CST	CFOP	UNID	QUANTIDADE	VALOR UNITÁRIO	VALOR TOTAL	BASE CÁLCULO ICMS	VALOR ICMS	VALOR DO IPI	ALÍQUOTA ICMS	ALÍQUOTA IPI
000055	CANTONEIRA 2" X 3/16	72162100		000	5102	KG	22,0000	4,30	94,60	94,60	11,35	0,00	12,00	0,00

DADOS ADICIONAIS

INFORMAÇÕES COMPLEMENTARES	RESERVADO AO FISCO
TRIB APROX R$: 12,72 FEDERAL E R$: 11,35 ESTADUAL FONTE: IBPT/FECOMERCIO SP 9OI3AC	

CONFERE COM A ORIGINAL
Hospital Mahatma Gandhi

0000264

ORGANIZAÇÃO SOCIAL
HOSPITAL PSIQUIÁTRICO ESPÍRITA MAHATMA GANDHI

RATEIO DO CUSTO ADMINISTRATIVO
DESPESAS DE PESSOAL DA SEDE ADMINISTRATIVA CENTRALIZADA

Despesa:	Núcleo Administrativo Centralizado	**Mês/Ano:**	Fevereiro de 2020
Categoria:			

Nº NF:	NF 237643	**Valor Total R$:**	R$ 94,60	**Rateio R$:**	R$ 6,11
Favorecido:	COFEVAR IND. E COM. DE FERROS				

RATEIO DA DESPESA ADMINISTRATIVA

Método: Rateio por Unidade de Colaboradores alocados nos Contratos

	Projetos	n.º colaboradores	Gráfico	Rateio por projetos %		R$
n.º 01/2015	CATANDUVA-SP	**149**		7,58%	R$	7,17
n.º 52/2018	CATANDUVA-SP	**403**		20,51%	R$	19,40
n.º 61/2017	BEBEDOURO-SP	**127**		6,46%	R$	6,11
n.º 001/2019	BARRETOS-SP	**90**		4,58%	R$	4,33
n.º 01/2018	ALFREDO CHAVES-ES	**89**		4,53%	R$	4,28
n.º 061/2019	SERRA-ES	**191**		9,72%	R$	9,20
n.º 01/2019 SMS	FLORIANÓPOLIS-SC	**45**		2,29%	R$	2,17
n.º 01/2017	MAFRA-SC	**0**		0,00%	R$	-
n.º 019/2019	VIAMÃO CAPS-RS	**74**		3,77%	R$	3,56
n.º 121/2019	VIAMÃO UBS-RS	**172**		8,75%	R$	8,28
n.º 01/2019	CARAZINHO-RS	**63**		3,21%	R$	3,03
n.º 073/2019	ARAÇATUBA	**349**		17,76%	R$	16,80
n.º 03/2018	CATANDUVA-SP	**91**		4,63%	R$	4,38
n.º 001/SS/2019	NOVO HORIZONTE-SP	**56**		2,85%	R$	2,70
n.º 029/2019	PAULO LOPES-SC	**20**		1,02%	R$	0,96
n.º 01/2019	GUAÍBA-RS	**46**		2,34%	R$	2,21
	TOTAL	**1965**		**100%**	**R$**	**94,60**

CONFERE COM A ORIGINAL
Hospital Mahatma Gandhi

DANFSE - Documento Auxiliar da Nota Fiscal de Serviço Eletrônica

CATANDUVA - MAQUINAS PARA ESCRITORIO LTDA
RUA 24 DE FEVEREIRO, 74
CEP: 15801-180 - Bairro: CENTRO
Município: Catanduva - SP
E-mail: luis-contador@hotmail.com
Fone: (17) 3522-6167

CNPJ / CPF	Inscrição Estadual	Inscrição Municipal
47.079.652/0001-27	260.008.463.112	1988

Número da NFS-e	
202000000000100	
Data do Serviço	Código Verificador
18/02/2020	13e6938fa

MUNICIPIO DE CATANDUVA/SP
Secretaria Municipal de Finanças
Fone: (17) 3531-9100 - nfse.catanduva.sp.gov.br/NFSe.Portal

Dt. de Emissão	Exigibilidade ISS	Tributado no Município
18/02/2020	Exigível	Catanduva/SP

TOMADOR DO SERVIÇO

Nome / Razão Social: HOSPITAL PSIQUIATRICO ESPIRITA MAHATMA GANDHI
Endereço: RUA DUARTINA,1311
Cidade: Catanduva | UF: SP | Fone: (17) 3524-9070 | CEP: 15810-150
Bairro: JD SOTO
CNPJ / CPF: 47.078.019/0001-14 | Inscrição Municipal: 3660 | Inscrição Estadual:
E-mail: contabilidade@mgandhi.com.br

Município de Prestação do Serviço

Catanduva/SP

INTERMEDIÁRIO DO SERVIÇO

Nome / Razão Social: ***** | CNPJ / CPF: ***** | Inscrição Municipal: *****
E-mail: | Fone: | Cidade: *****

DESCRIÇÃO DOS SERVIÇOS	VALOR TOTAL	ALIQ.	VALOR IMPOSTO	RETIDO
REFORMA EFETUADA EM POLTRONAS DIRETOR/EXECUTIVA GIRATÓRIA.. Alíquota Efetiva: 4,4092859363%.	2.500,00	4,41	110,23	Sim

Vmc. 19/03/20

Código do Serviço
14.01 - Lubrificação, limpeza, lustração, revisão, carga e recarga, conserto, restauração, blindagem, manutenção e conservação de máquinas, veículos, aparelhos, equipamentos, motores, elevadores ou de qualquer objeto (exceto peças e partes empregadas, que ficam sujeitas ao ICMS).

Código NBS
****

CIDE	COFINS	COFINS Importação	ICMS	IOF	IPI	PIS/PASEP	PIS/PASEP Importação
0,00	0,00	0,00	0,00	0,00	0,00	0,00	0,00

Base Cálculo ISSQN Próprio	Valor do ISSQN Próprio	Base Cálculo ISSQN Retido	Valor do ISSQN Retido	Valor Total do ISSQN	Valor Dedução/Descontos
0,00	0,00	2.500,00	110,23	0,00	0,00

Valor Total da NFS-e	2.500,00	Valor Líquido da NFS-e	2.389,77

Informações Adicionais

NOTA EMITIDA POR ME OU EPP OPTANTE PELO SIMPLES NACIONAL
NÃO GERA DIREITO A CRÉDITO FISCAL DE IPI
Lei 12741/2012: Mun: R$97,50; Est: R$0,00; Fed: R$336,25; Total Aprox: R$433,75. Fonte: IBPT.

Consulta realizada em 18/02/2020 às 15:44:54.
Para consultar a autenticidade acesse: nfse.catanduva.sp.gov.br/NFSe.Portal

202000000000100013e6938fa47079652000127

Recebi(emos) de	202000000000100 Número da NFS-e	Número de Controle do Município
CATANDUVA - MAQUINAS PARA ESCRITORIO LTDA	Competência 18/02/2020	
os serviços constantes da Nota Fiscal Eletrônica indicada ao lado.	NFS-e 13e6938fa	
/ /		

Consulta realizada em 18/02/2020 às 15:44:54.
Para consultar a autenticidade acesse: nfse.catanduva.sp.gov.br/NFSe.Portal

CONFERE COM A ORIGINAL
Hospital Mahatma Gandhi

ORGANIZAÇÃO SOCIAL
HOSPITAL PSIQUIÁTRICO ESPÍRITA MAHATMA GANDHI

RATEIO DO CUSTO ADMINISTRATIVO
DESPESAS DE PESSOAL DA SEDE ADMINISTRATIVA CENTRALIZADA

Despesa:	Núcleo Administrativo Centralizado	**Mês/Ano:**	Fevereiro de 2020
Categoria:			

Nº NF:	NF 2020100	**Valor Total R$:**	R$ 2.500,00	**Rateio R$:**	R$ 161,58
Favorecido:	CATANDUVA - MAQUINAS PARA ESCRITORIO LTDA				

RATEIO DA DESPESA ADMINISTRATIVA

Método: Rateio por Unidade de Colaboradores alocados nos Contratos

	Projetos	n.º colaboradores	Gráfico	Rateio por projetos %	R$
n.º 01/2015	CATANDUVA-SP	**149**		7,58%	R$ 189,57
n.º 52/2018	CATANDUVA-SP	**403**		20,51%	R$ 512,72
n.º 61/2017	BEBEDOURO-SP	**127**		6,46%	R$ 161,58
n.º 001/2019	BARRETOS-SP	**90**		4,58%	R$ 114,50
n.º 01/2018	ALFREDO CHAVES-ES	**89**		4,53%	R$ 113,23
n.º 061/2019	SERRA-ES	**191**		9,72%	R$ 243,00
n.º 01/2019 SMS	FLORIANÓPOLIS-SC	**45**		2,29%	R$ 57,25
n.º 01/2017	MAFRA-SC	**0**		0,00%	R$ -
n.º 019/2019	VIAMÃO CAPS-RS	**74**		3,77%	R$ 94,15
n.º 121/2019	VIAMÃO UBS-RS	**172**		8,75%	R$ 218,83
n.º 01/2019	CARAZINHO-RS	**63**		3,21%	R$ 80,15
n.º 073/2019	ARAÇATUBA	**349**		17,76%	R$ 444,02
n.º 03/2018	CATANDUVA-SP	**91**		4,63%	R$ 115,78
n.º 001/SS/2019	NOVO HORIZONTE-SP	**56**		2,85%	R$ 71,25
n.º 029/2019	PAULO LOPES-SC	**20**		1,02%	R$ 25,45
n.º 01/2019	GUAÍBA-RS	**46**		2,34%	R$ 58,52
	TOTAL	**1965**		**100%**	**R$ 2.500,00**

CONFERE COM A ORIGINAL
Hospital Mahatma Gandhi

JONAS CENTURION BASSI & CIA LTDA - EPP

BrasilPrint SOLUÇÕES EM TI

RUA OLINDA, 333
CENTRO
15800-310 - Catanduva - SP
(17) 3523-6220

DANFE

Documento Auxiliar da Nota Fiscal Eletrônica

0-ENTRADA
1-SAÍDA [1]

Nº 8005 - S1 - FL 1/1

CONTROLE DO FISCO

Chave de acesso
3520 0207 9802 4400 0127 5500 1000 0080 0510 6315 9977

Consulta de autenticidade no portal nacional da NFe
www.nfe.fazenda.gov.br/portal

PROTOCOLO DE AUTORIZAÇÃO DE USO
135200142657841 - 19/02/2020 17:17:39-03:00

NATUREZA DA OPERAÇÃO		
VENDA		
INSCRIÇÃO ESTADUAL	**INSCRIÇÃO ESTADUAL ST**	**CNPJ**
260158828119		07.980.244/0001-27

DESTINATÁRIO / REMETENTE

NOME / RAZÃO SOCIAL			CNPJ / CPF	DATA DA EMISSÃO
HOSPITAL PSIQUIATRICO MAHATMA GANDHI			47.078.019/0001-14	19/02/2020
ENDEREÇO		**BAIRRO / DISTRITO**	**CEP**	**DATA DA SAÍDA**
RUA DUARTINA 1311		JARDIM SOTO	15810-150	
MUNICÍPIO	**FONE / FAX**	**UF**	**INSCRIÇÃO ESTADUAL**	**HORA DA SAÍDA**
CATANDUVA	1735249070	SP		

FATURA

Crediário 19/03/2020 R$ 253,50

CÁLCULO DO IMPOSTO

BASE DE CÁLCULO DO ICMS	VALOR DO ICMS	BASE DE CÁLCULO DO ICMS ST	VALOR DO ICMS ST	VALOR TOTAL DOS PRODUTOS
0,00	0,00	0,00	0,00	253,50

VALOR DO FRETE	VALOR DO SEGURO	DESCONTO	OUTRAS DESPESAS ACESSÓRIAS	VALOR DO IPI	VALOR TOTAL DA NOTA
0,00	0,00	0,00	0,00	0,00	253,50

TRANSPORTADOR / VOLUMES TRANSPORTADOS

RAZÃO SOCIAL	FRETE POR CONTA	PLACA DO VEÍCULO	UF	CNPJ / CPF
	9 - Sem frete			

ENDEREÇO	MUNICÍPIO	UF	INSCRIÇÃO ESTADUAL

QUANTIDADE	ESPÉCIE	MARCA	NUMERAÇÃO	PESO BRUTO	PESO LÍQUIDO
25					

DADOS DO PRODUTO / SERVIÇO

CÓDIGO	DESCRIÇÃO DO PRODUTO / SERVIÇO	NCM/SH	CST	CFOP	UN	QTD	VALOR UNITÁRIO	VALOR TOTAL	VALOR DESC	BC ICMS	BC ICMS ST	VALOR ICMS	VALOR ICMS ST	VALOR IPI	ALÍQ ICMS	ALÍQ IPI
6561	MOUSE EVOLUT OFFICE EO101 COM FIO PRETO USB	84716053	0500	5405	UN	10	8,90	89,00	0,00	0,00	0,00	0,00	0,00	0,00	0,00	0,00
6667	TECLADO OFFICE COM FIO EO201 COM FIO EVOLUT	84716052	0500	5405	UN	5	18,90	94,50	0,00	0,00	0,00	0,00	0,00	0,00	0,00	0,00
509	CABO EXTENSOR USB PTO	85444200	0500	5405	UN	10	7,00	70,00	0,00	0,00	0,00	0,00	0,00	0,00	0,00	0,00

CÁLCULO DO ISSQN

INSCRIÇÃO MUNICIPAL	VALOR TOTAL DOS SERVIÇOS	BASE DE CÁLCULO DO ISSQN	VALOR DO ISSQN

CÁLCULO DO DIFAL

Valor ICMS UF do Remetente	Valor ICMS UF de Destino	Valor FCP UF Destino
0,00	0,00	0,00

DADOS ADICIONAIS

INFORMAÇÕES COMPLEMENTARES	RESERVADO AO FISCO
Documento emitido por ME ou EPP optante Simples Nacional conforme lei complementar nro 123/2006 Valor Aproximado dos Tributos R$ 12,62 Federal, 30,42 Estadual e 0,00 Municipal Fonte: IBPT 6A098E	

CONFERE COM A ORIGINAL
Hospital Mahatma Gandhi

ORGANIZAÇÃO SOCIAL
HOSPITAL PSIQUIÁTRICO ESPÍRITA MAHATMA GANDHI

RATEIO DO CUSTO ADMINISTRATIVO
DESPESAS DE PESSOAL DA SEDE ADMINISTRATIVA CENTRALIZADA

Despesa:	Núcleo Administrativo Centralizado	**Mês/Ano:**	Fevereiro de 2020
Categoria:			

Nº NF:	NF 8005	**Valor Total R$:**	R$ 253,50	**Rateio R$:**	R$ 16,38
Favorecido:	JONAS CENTURION BASSI & CIA LTDA - EPP				

RATEIO DA DESPESA ADMINISTRATIVA

Método: Rateio por Unidade de Colaboradores alocados nos Contratos

	Projetos	n.º colaboradores	Gráfico	Rateio por projetos %	R$
n.º 01/2015	CATANDUVA-SP	**149**		7,58%	R$ 19,22
n.º 52/2018	CATANDUVA-SP	**403**		20,51%	R$ 51,99
n.º 61/2017	BEBEDOURO-SP	**127**		6,46%	R$ 16,38
n.º 001/2019	BARRETOS-SP	**90**		4,58%	R$ 11,61
n.º 01/2018	ALFREDO CHAVES-ES	**89**		4,53%	R$ 11,48
n.º 061/2019	SERRA-ES	**191**		9,72%	R$ 24,64
n.º 01/2019 SMS	FLORIANÓPOLIS-SC	**45**		2,29%	R$ 5,81
n.º 01/2017	MAFRA-SC	**0**		0,00%	R$ -
n.º 019/2019	VIAMÃO CAPS-RS	**74**		3,77%	R$ 9,55
n.º 121/2019	VIAMÃO UBS-RS	**172**		8,75%	R$ 22,19
n.º 01/2019	CARAZINHO-RS	**63**		3,21%	R$ 8,13
n.º 073/2019	ARAÇATUBA	**349**		17,76%	R$ 45,02
n.º 03/2018	CATANDUVA-SP	**91**		4,63%	R$ 11,74
n.º 001/SS/2019	NOVO HORIZONTE-SP	**56**		2,85%	R$ 7,22
n.º 029/2019	PAULO LOPES-SC	**20**		1,02%	R$ 2,58
n.º 01/2019	GUAÍBA-RS	**46**		2,34%	R$ 5,93
	TOTAL	**1965**		**100%**	**R$ 253,50**

CONFERE COM A ORIGINAL
Hospital Mahatma Gandhi

JONAS CENTURION BASSI & CIA LTDA - EPP

BrasilPrint SOLUÇÕES EM TI

RUA OLINDA, 333
CENTRO
15800-310 - Catanduva - SP
(17) 3523-6220

DANFE
Documento Auxiliar da Nota Fiscal Eletrônica

0-ENTRADA
1-SAÍDA [1]

Nº 8004 - S1 - FL 1/1

CONTROLE DO FISCO

Chave de acesso
3520 0207 9802 4400 0127 5500 1000 0080 0418 8589 5797

Consulta de autenticidade no portal nacional da NFe
www.nfe.fazenda.gov.br/portal

PROTOCOLO DE AUTORIZAÇÃO DE USO
135200142651065 - 19/02/2020 17:16:06-03:00

NATUREZA DA OPERAÇÃO		
VENDA		
INSCRIÇÃO ESTADUAL	INSCRIÇÃO ESTADUAL ST	CNPJ
260156828119		**07.980.244/0001-27**

DESTINATÁRIO / REMETENTE

NOME / RAZÃO SOCIAL			CNPJ / CPF	DATA DA EMISSÃO
HOSPITAL PSIQUIATRICO MAHATMA GANDHI			**47.078.019/0001-14**	**19/02/2020**
ENDEREÇO		BAIRRO / DISTRITO	CEP	DATA DA SAÍDA
RUA DUARTINA 1311		**JARDIM SOTO**	**15810-150**	
MUNICÍPIO	FONE / FAX	UF	INSCRIÇÃO ESTADUAL	HORA DA SAÍDA
CATANDUVA	**1735249070**	**SP**		

FATURA

Crediário 19/03/2020 R$ 3.000,00

CÁLCULO DO IMPOSTO

BASE DE CÁLCULO DO ICMS	VALOR DO ICMS	BASE DE CÁLCULO DO ICMS ST	VALOR DO ICMS ST	VALOR TOTAL DOS PRODUTOS
0,00	0,00	0,00	0,00	3.000,00

VALOR DO FRETE	VALOR DO SEGURO	DESCONTO	OUTRAS DESPESAS ACESSÓRIAS	VALOR DO IPI	VALOR TOTAL DA NOTA
0,00	0,00	0,00	0,00	0,00	3.000,00

TRANSPORTADOR / VOLUMES TRANSPORTADOS

RAZÃO SOCIAL	FRETE POR CONTA	PLACA DO VEÍCULO	UF	CNPJ / CPF
	9 - Sem frete			
ENDEREÇO	MUNICÍPIO		UF	INSCRIÇÃO ESTADUAL

QUANTIDADE	ESPÉCIE	MARCA	NUMERAÇÃO	PESO BRUTO	PESO LÍQUIDO
5					

DADOS DO PRODUTO / SERVIÇO

CÓDIGO	DESCRIÇÃO DO PRODUTO / SERVIÇO	NCM/SH	CST	CFOP	UN	QTD	VALOR UNITÁRIO	VALOR TOTAL	VALOR DESC	BC ICMS	BC ICMS ST	VALOR ICMS	VALOR ICMS ST	VALOR IPI	ALÍQ ICMS	ALÍQ IPI
5189	MB S1151 ASUS H310M-A PRIME VGA/HDMI/DVI/M.2/D DR4/USB3.1/SOM	84733043	0500	5405	UN	1	449,00	449,00	0,00	0,00	0,00	0,00	0,00	0,00	0,00	0,00
6715	PROCESSADOR INTEL CORE I5-9400 S1151 2.9GHZ 9M B BOX	85423190	0500	5405	UN	1	1.291,00	1.291,00	0,00	0,00	0,00	0,00	0,00	0,00	0,00	0,00
6134	HD SSD CRUCIAL 480GB BX500 SATA 3	84717012	0500	5405	UN	3	420,00	1.260,00	0,00	0,00	0,00	0,00	0,00	0,00	0,00	0,00

CÁLCULO DO ISSQN

INSCRIÇÃO MUNICIPAL	VALOR TOTAL DOS SERVIÇOS	BASE DE CÁLCULO DO ISSQN	VALOR DO ISSQN

CÁLCULO DO DIFAL

Valor ICMS UF do Remetente	Valor ICMS UF de Destino	Valor FCP UF Destino
0,00	0,00	0,00

DADOS ADICIONAIS

INFORMAÇÕES COMPLEMENTARES	RESERVADO AO FISCO
Documento emitido por ME ou EPP optante Simples Nacional conforme lei complementar nro 123/2006 **Valor Aproximado dos Tributos R$ 194,72 Federal, 360,00 Estadual e 0,00 Municipal Fonte: IBPT 6A088E**	

www.fwi.com.br

RECEBEMOS DE JONAS CENTURION BASSI & CIA LTDA - EPP, OS PRODUTOS CONSTANTES DA NFe INDICADA AO LADO
EMISSÃO: 19/02/2020 DESTINATÁRIO: HOSPITAL PSIQUIATRICO MAHATMA GANDHI VALOR TOTAL: 3.000,00

DATA DE RECEBIMENTO	IDENTIFICAÇÃO E ASSINATURA DO RECEBEDOR	**NF-e** **Nº 8004** **SÉRIE 1** **FOLHA 1/1**

CONFERE COM A ORIGINAL
Hospital Mahatma Gandhi

0000270

ORGANIZAÇÃO SOCIAL
HOSPITAL PSIQUIÁTRICO ESPÍRITA MAHATMA GANDHI

RATEIO DO CUSTO ADMINISTRATIVO
DESPESAS DE PESSOAL DA SEDE ADMINISTRATIVA CENTRALIZADA

Despesa:	Núcleo Administrativo Centralizado	**Mês/Ano:**	Fevereiro de 2020
Categoria:			

Nº NF:	NF 8004	**Valor Total R$:**	R$ 3.000,00	**Rateio R$:**	R$ 193,89
Favorecido:	JONAS CENTURION BASSI & CIA LTDA - EPP				

RATEIO DA DESPESA ADMINISTRATIVA
Método: Rateio por Unidade de Colaboradores alocados nos Contratos

	Projetos	n.º colaboradores	Gráfico	Rateio por projetos %	R$
n.º 01/2015	CATANDUVA-SP	**149**		7,58%	R$ 227,48
n.º 52/2018	CATANDUVA-SP	**403**		20,51%	R$ 615,27
n.º 61/2017	BEBEDOURO-SP	**127**		6,46%	R$ 193,89
n.º 001/2019	BARRETOS-SP	**90**		4,58%	R$ 137,40
n.º 01/2018	ALFREDO CHAVES-ES	**89**		4,53%	R$ 135,88
n.º 061/2019	SERRA-ES	**191**		9,72%	R$ 291,60
n.º 01/2019 SMS	FLORIANÓPOLIS-SC	**45**		2,29%	R$ 68,70
n.º 01/2017	MAFRA-SC	**0**		0,00%	R$ -
n.º 019/2019	VIAMÃO CAPS-RS	**74**		3,77%	R$ 112,98
n.º 121/2019	VIAMÃO UBS-RS	**172**		8,75%	R$ 262,60
n.º 01/2019	CARAZINHO-RS	**63**		3,21%	R$ 96,18
n.º 073/2019	ARAÇATUBA	**349**		17,76%	R$ 532,82
n.º 03/2018	CATANDUVA-SP	**91**		4,63%	R$ 138,93
n.º 001/SS/2019	NOVO HORIZONTE-SP	**56**		2,85%	R$ 85,50
n.º 029/2019	PAULO LOPES-SC	**20**		1,02%	R$ 30,53
n.º 01/2019	GUAÍBA-RS	**46**		2,34%	R$ 70,23
	TOTAL	**1965**		**100%**	**R$ 3.000,00**

CONFERE COM A ORIGINAL
Hospital Mahatma Gandhi

RECEBEMOS DE ELETRICA ARAUJO CATANDUVA LTDA OS PRODUTOS/SERVIÇOS CONSTANTES NA NOTA FISCAL INDICADA AO LADO		VALOR NOTA R$ 146,90	NF-e
DATA DE RECEBIMENTO / /	IDENTIFICAÇÃO E ASSINATURA DO RECEBEDOR	DESTINATÁRIO 330 - HOSPITAL PSIQ. ESP. MAHATMA GANDHI	Nº: 000.083.688 SÉRIE : 1

ElétricAraújo
Sempre os menores preços

ELETRICA ARAUJO CATANDUVA LTDA
RUA PERNAMBUCO, 440 CENTRO - CATANDUVA / SP

FONE: (17) 3531-1388

DANFE
DOCUMENTO AUXILIAR DA NOTA FISCAL ELETRÔNICA
0 - Entrada
1 - Saída [1]
Nº 000.083.688
SÉRIE : 1
FOLHA: 1 de 1

CHAVE DE ACESSO
3520 0202 4530 7200 0110 5500 1000 0836 8816 8388 3150

Consulta de autenticidade no portal nacional da NF-e www.nfe.fazenda.gov.br/portal ou no site da Sefaz Autorizadora

NATUREZA DA OPERAÇÃO	PROTOCOLO DE AUTORIZAÇÃO DE USO
VENDAS	135200145858736 - 20/02/2020 15:08:22

INSCRIÇÃO ESTADUAL	INSCRIÇÃO ESTADUAL SUB. TRIBUTARIA	CNPJ
260021460111		02.453.072/0001-10

DESTINATÁRIO/REMETENTE

NOME/RAZÃO SOCIAL			CNPJ/CPF	DATA DA EMISSÃO
330 - HOSPITAL PSIQ. ESP. MAHATMA GANDHI			47.078.019/0001-14	20/02/2020
ENDEREÇO	BAIRRO/DISTRITO		CEP	DATA DE SAÍDA/ENTRADA
R. DUARTINA, 1311	VILA SOTO		15800-000	20/02/2020
MUNICÍPIO	FONE/FAX	UF	INSCRIÇÃO ESTADUAL	HORA DE SAÍDA
CATANDUVA	(17) 3524-9070	SP		15:03:17

FATURA

Número	Data Vcto	Valor
001	19/03/2020	146,90

CÁLCULO DO IMPOSTO

BASE DE CÁLCULO DE ICMS	VALOR DO ICMS	BASE DE CÁLCULO ICMS ST	VALOR DO ICMS SUBSTITUIÇÃO	VALOR TOTAL DOS PRODUTOS
0,00	0,00	0,00	0,00	146,90

VALOR DO FRETE	VALOR DO SEGURO	DESCONTO	OUTRAS DESPESAS ACESSÓRIAS	VALOR DO IPI	VALOR APROX. DOS TRIBUTOS	VALOR TOTAL DA NOTA
0,00	0,00	0,00	0,00	0,00	0,00	146,90

TRANSPORTADOR/VOLUMES TRANSPORTADOS

RAZÃO SOCIAL	FRETE POR CONTA	CÓDIGO ANTT	PLACA DO VEÍC	UF	CNPJ/CPF
ELETRICA ARAUJO CATANDUVA LTDA	0 - Rem.				02.453.072/0001-10

ENDEREÇO	MUNICÍPIO	UF	INSCRIÇÃO ESTADUAL
RUA PERNAMBUCO, 440	CATANDUVA	SP	260021460111

QUANTIDADE	ESPÉCIE	MARCA	NUMERAÇÃO	PESO BRUTO	PESO LIQUIDO

DADOS DO PRODUTO/SERVIÇO

COD. PROD.	DESCRIÇÃO DO PRODUTO/SERVIÇO	NCM SH	CST	CFOP	UNID.	QUANT.	VALOR UNITARIO	VALOR TOTAL	B.CALC. ICMS	VALOR ICMS	VALOR IPI	ALIQUOTAS ICMS	ALIQUOTAS IPI	VALOR APROX. DOS TRIBUTOS
7497	PINO ADAPT 2P+T TODOS MODELOS	85366910	0 60	5405	PC	5,0000	4,5000	22,50	0,00	0,00	0,00	0,00	0,00	0,00
9821	LAMP FLUOR ESP 45/46W X 220V 6500K	85393100	0 60	5405	PC	4,0000	31,1000	124,40	0,00	0,00	0,00	0,00	0,00	0,00

DADOS ADICIONAIS

INFORMAÇÕES COMPLEMENTARES	RESERVADO AO FISCO
Trib aprox R$: 24,03 Federal e 26,44 Estadual / Fonte: IBPT/EMPRESOMETRO.COM.BR 0C3829 Muito obrigado pela preferencia, Jesus o abenco e	

CONFERE COM A ORIGINAL
Hospital Mahatma Gandhi

0000272

ORGANIZAÇÃO SOCIAL
HOSPITAL PSIQUIÁTRICO ESPÍRITA MAHATMA GANDHI

RATEIO DO CUSTO ADMINISTRATIVO
DESPESAS DE PESSOAL DA SEDE ADMINISTRATIVA CENTRALIZADA

Despesa:	Núcleo Administrativo Centralizado	**Mês/Ano:**	Fevereiro de 2020
Categoria:			

Nº NF:	NF 83688	**Valor Total R$:**	R$ 146,90	**Rateio R$:**	R$ 9,49
Favorecido:	ELETRICA ARAUJO CATANDUVA LTDA				

RATEIO DA DESPESA ADMINISTRATIVA

Método: Rateio por Unidade de Colaboradores alocados nos Contratos

	Projetos	n.º colaboradores	Gráfico	Rateio por projetos %		R$
n.º 01/2015	CATANDUVA-SP	**149**		7,58%	R$	11,14
n.º 52/2018	CATANDUVA-SP	**403**		20,51%	R$	30,13
n.º 61/2017	BEBEDOURO-SP	**127**		6,46%	R$	9,49
n.º 001/2019	BARRETOS-SP	**90**		4,58%	R$	6,73
n.º 01/2018	ALFREDO CHAVES-ES	**89**		4,53%	R$	6,65
n.º 061/2019	SERRA-ES	**191**		9,72%	R$	14,28
n.º 01/2019 SMS	FLORIANÓPOLIS-SC	**45**		2,29%	R$	3,36
n.º 01/2017	MAFRA-SC	**0**		0,00%	R$	-
n.º 019/2019	VIAMÃO CAPS-RS	**74**		3,77%	R$	5,53
n.º 121/2019	VIAMÃO UBS-RS	**172**		8,75%	R$	12,86
n.º 01/2019	CARAZINHO-RS	**63**		3,21%	R$	4,71
n.º 073/2019	ARAÇATUBA	**349**		17,76%	R$	26,09
n.º 03/2018	CATANDUVA-SP	**91**		4,63%	R$	6,80
n.º 001/SS/2019	NOVO HORIZONTE-SP	**56**		2,85%	R$	4,19
n.º 029/2019	PAULO LOPES-SC	**20**		1,02%	R$	1,50
n.º 01/2019	GUAÍBA-RS	**46**		2,34%	R$	3,44
	TOTAL	**1965**		**100%**	**R$**	**146,90**

CONFERE COM A ORIGINAL
Hospital Mahatma Gandhi

RECEBEMOS DE DALTO PAPELARIA E LIVRARIA LTDA - EPP OS PRODUTOS CONSTANTES DA NOTA FISCAL INDICADA AO LADO		NF-e Nº 003336 SÉRIE
DATA DE RECEBIMENTO	IDENTIFICAÇÃO E ASSINATURA DO RECEBEDOR	

DALTO PAPELARIA E LIVRARIA LTDA - EPP

RUA RECIFE - 611
CENTRO
CEP: 15800240 - CATANDUVA-SP
Fone: (17)3523-3400

DANFE

Documento Auxiliar da Nota Fiscal Eletrônica

1-ENTRADA
2-SAÍDA [2]

Nº 003336
FOLHA 01 de 01
SÉRIE 0

CONTROLE DO FISCO

CHAVE DE ACESSO NFE Nº CONSULTA WWW.NFE.FAZENDA.GOV.BR
3520 0208 5095 8800 0115 5500 0000 0033 3610 0003 3443

Consulta de autencidade no portal nacional da NF-e www.nfe.fazenda.gov.br/portal ou no site da sefaz autorizadora

NATUREZA DA OPERAÇÃO		PROTOCOLO DE AUTORIZAÇÃO
VENDAS		135200140527376
INSCRIÇÃO ESTADUAL	INSCR.EST.SUBST.TRIB.	CNPJ
260.163.830.110		08.509.588/0001-15

DESTINATÁRIO / REMETENTE

NOME / RAZÃO SOCIAL			CNPJ / CPF	DATA DE EMISSÃO
HOSPITAL PSIQUIATRICO ESPIRITA MAHATMA GANDHI			47.078.019/0001-14	19/02/2020
ENDEREÇO	BAIRRO / DISTRITO	CEP		DATA SAÍDA / ENTRADA
RUA DUARTINA,1311	VILA SOTO	15810150		19/02/2020
MUNICÍPIO	FONE / FAX	UF	INSCRIÇÃO ESTADUAL	HORA DA SAÍDA
CATANDUVA	35249070	SP		09:39:04

FATURA

Nº DE ORDEM	VENCIMENTO	VALOR	Nº DE ORDEM	VENCIMENTO	VALOR	Nº DE ORDEM	VENCIMENTO	VALOR
001	20/03/2020	3.920,24						

CÁLCULO DO IMPOSTO

BASE DE CÁLCULO DO ICMS	VALOR DO ICMS	BASE DE CÁLCULO DO ICMS SUBST.	VALOR DO ICMS SUBST.	VALOR TOTAL DOS PRODUTOS
0,00	0,00	0,00	0,00	3.920,24

VALOR DO FRETE	VALOR DO SEGURO	DESCONTO	OUTRAS DESPESAS ACESSÓRIAS	VALOR DO IPI	VALOR TOTAL DA NOTA
0,00	0,00	0,00	0,00	0,00	3.920,24

TRANSPORTADOR / VOLUMES TRANSPORTADOS

NOME / RAZÃO SOCIAL	FRETE POR CONTA 1-EMIT 2-DEST 9-sem frete	CÓDIGO ANTT	PLACA DO VEÍCULO	UF	CNPJ / CPF
	[1]				

ENDEREÇO	MUNICÍPIO	UF	INSCRIÇÃO ESTADUAL

QUANTIDADE	ESPÉCIE	MARCA	NÚMERO	PESO BRUTO	PESO LÍQUIDO
1				0,000	0,000

DADOS DO PRODUTO

CÓDIGO	DESCRIÇÃO DOS PRODUTOS / SERVIÇOS	NCM / SH	CST	CFOP	UNID.	QTDE	VR. UNIT.	VR. TOTAL	BC.ICMS	VR.ICMS	VR IPI	ALÍQ. ICMS	ALÍQ. IPI
4788	FITA ADES.CREPE 18MMX50M R.710 ADELBRAS	48114110	0102	5102	RL	6,00	2,500	15,00	0,00	0,00	0,00	0	0
5484	PAPEL CHAMEX C/500 FL.210X297 MM 75 G/M2 A4 C	48025610	0500	5405	PT	200,00	19,290	3.858,00	0,00	0,00	0,00	0	0
10750	PASTA PLASTICA EM " L " A4 CRISTAL R.1134/042	42021210	0500	5405	UN	30,00	0,590	17.70	0,00	0,00	0,00	0	0
16868	REGUA PLASTICA.CRISTAL 30 CM R.4327 L	90172000	0500	5405	UN	10,00	1,100	11,00	0,00	0,00	0,00	0	0
981	TINTA P/CARIMBO S/OLEO C/40 ML.PRETA R.133 CAR	32151900	0500	5405	TB	6,00	2,060	12,36	0,00	0,00	0,00	0	0
980	TINTA P/CARIMBO.S/OLEO C/40 ML AZUL R.132/185	32151900	0500	5405	TB	3,00	2,060	6,18	0,00	0,00	0,00	0	0

CÁLCULO DO ISSQN

INSCRIÇÃO MUNICIPAL	VALOR TOTAL DOS SERVIÇOS	BASE DE CÁLCULO DO ISSQN	VALOR DO ISSQN

DADOS ADICIONAIS

INFORMAÇÕES COMPLEMENTARES	RESERVADO AO FISCO
Trib aprox R$: 440,06 Fed, 472,60 Est Fonte: IBPTDocto emitido por ME/EPP optante pelo Simples Nacional. Imp. Rec. por Substituicao Tributaria ART 313-S/313-YTrib aprox R$: 440,06 Fed, 472,60 Est Fonte: IBPT	

CONFERE COM A ORIGINAL
Hospital Mahatma Gandhi

0000274

ORGANIZAÇÃO SOCIAL
HOSPITAL PSIQUIÁTRICO ESPÍRITA MAHATMA GANDHI

RATEIO DO CUSTO ADMINISTRATIVO
DESPESAS DE PESSOAL DA SEDE ADMINISTRATIVA CENTRALIZADA

Despesa:	Núcleo Administrativo Centralizado	**Mês/Ano:**	Fevereiro de 2020
Categoria:			

Nº NF:	NF 3336	**Valor Total R$:**	R$ 3.920,24	**Rateio R$:**	R$ 253,37
Favorecido:	DALTO PAPELARIA E LIVRARIA LTDA - EPP				

RATEIO DA DESPESA ADMINISTRATIVA
Método: Rateio por Unidade de Colaboradores alocados nos Contratos

	Projetos	n.º colaboradores	Gráfico	Rateio por projetos %		R$
n.º 01/2015	CATANDUVA-SP	**149**		7,58%	R$	297,26
n.º 52/2018	CATANDUVA-SP	**403**		20,51%	R$	804,00
n.º 61/2017	BEBEDOURO-SP	**127**		6,46%	R$	253,37
n.º 001/2019	BARRETOS-SP	**90**		4,58%	R$	179,55
n.º 01/2018	ALFREDO CHAVES-ES	**89**		4,53%	R$	177,56
n.º 061/2019	SERRA-ES	**191**		9,72%	R$	381,05
n.º 01/2019 SMS	FLORIANÓPOLIS-SC	**45**		2,29%	R$	89,78
n.º 01/2017	MAFRA-SC	**0**		0,00%	R$	-
n.º 019/2019	VIAMÃO CAPS-RS	**74**		3,77%	R$	147,63
n.º 121/2019	VIAMÃO UBS-RS	**172**		8,75%	R$	343,15
n.º 01/2019	CARAZINHO-RS	**63**		3,21%	R$	125,69
n.º 073/2019	ARAÇATUBA	**349**		17,76%	R$	696,27
n.º 03/2018	CATANDUVA-SP	**91**		4,63%	R$	181,55
n.º 001/SS/2019	NOVO HORIZONTE-SP	**56**		2,85%	R$	111,72
n.º 029/2019	PAULO LOPES-SC	**20**		1,02%	R$	39,90
n.º 01/2019	GUAÍBA-RS	**46**		2,34%	R$	91,77
	TOTAL	**1965**		**100%**	**R$**	**3.920,24**

CONFERE COM A ORIGINAL
Hospital Mahatma Gandhi

RECEBEMOS DE DALTO PAPELARIA E LIVRARIA LTDA - EPP OS PRODUTOS CONSTANTES DA NOTA FISCAL INDICADA AO LADO

DATA DE RECEBIMENTO	IDENTIFICAÇÃO E ASSINATURA DO RECEBEDOR

NF-e
Nº 003337
SÉRIE

DALTO PAPELARIA E LIVRARIA LTDA - EPP

RUA RECIFE - 611
CENTRO
CEP: 15800240 - CATANDUVA-SP
Fone: (17)3523-3400

DANFE

Documento Auxiliar da Nota Fiscal Eletrônica

1-ENTRADA
2-SAÍDA [2]

Nº 003337
FOLHA 01 de 01
SÉRIE 0

CONTROLE DO FISCO

CHAVE DE ACESSO NFE P/ CONSULTA WWW.NFE.FAZENDA.GOV.BR
3520 0208 5095 8800 0115 5500 0000 0033 3710 0003 3459

Consulta de autencidade no portal nacional da NF-e www.nfe.fazenda.gov.br/portal ou no site da sefaz autorizadora

NATUREZA DA OPERAÇÃO	PROTOCOLO DE AUTORIZAÇÃO
VENDAS	135200141158395

INSCRIÇÃO ESTADUAL	INSCR.EST.SUBST.TRIB.	CNPJ
260.163.830.110		08.509.588/0001-15

DESTINATÁRIO / REMETENTE

NOME / RAZÃO SOCIAL			CNPJ / CPF	DATA DE EMISSÃO
HOSPITAL PSIQUIATRICO ESPIRITA MAHATMA GANDHI			47.078.019/0001-14	19/02/2020
ENDEREÇO	**BAIRRO / DISTRITO**		**CEP**	**DATA SAÍDA / ENTRADA**
RUA DUARTINA,1311	VILA SOTO		15810150	19/02/2020
MUNICÍPIO	**FONE / FAX**	**UF**	**INSCRIÇÃO ESTADUAL**	**HORA DA SAÍDA**
CATANDUVA	35249070	SP		11:44:41

FATURA

Nº DE ORDEM	VENCIMENTO	VALOR	Nº DE ORDEM	VENCIMENTO	VALOR	Nº DE ORDEM	VENCIMENTO	VALOR
001	20/03/2020	110,00						

CÁLCULO DO IMPOSTO

BASE DE CÁLCULO DO ICMS	VALOR DO ICMS	BASE DE CÁLCULO DO ICMS SUBST.	VALOR DO ICMS SUBST.	VALOR TOTAL DOS PRODUTOS
0,00	0,00	0,00	0,00	110,00

VALOR DO FRETE	VALOR DO SEGURO	DESCONTO	OUTRAS DESPESAS ACESSÓRIAS	VALOR DO IPI	VALOR TOTAL DA NOTA
0,00	0,00	0,00	0,00	0,00	**110,00**

TRANSPORTADOR / VOLUMES TRANSPORTADOS

NOME / RAZÃO SOCIAL	FRETE POR CONTA 1-EMIT 2-DEST 9-sem frete	CÓDIGO ANTT	PLACA DO VEÍCULO	UF	CNPJ / CPF
	[1]				

ENDEREÇO	MUNICÍPIO	UF	INSCRIÇÃO ESTADUAL

QUANTIDADE	ESPÉCIE	MARCA	NÚMERO	PESO BRUTO	PESO LÍQUIDO
1				0,000	0,000

DADOS DO PRODUTO

CÓDIGO	DESCRIÇÃO DOS PRODUTOS / SERVIÇOS	NCM / SH	CST	CFOP	UNID.	QTDE	VR. UNIT.	VR. TOTAL	BC.ICMS	VR.ICMS	VR IPI	ALÍQ. ICMS	ALÍQ. IPI
17070	PERFURADOR DE PAPEL GRANDE R.MP803 METAL P/60	84729040	0102	5102	UN	1,00	110,000	110,00	0,00	0,00	0,00	0	0

CÁLCULO DO ISSQN

INSCRIÇÃO MUNICIPAL	VALOR TOTAL DOS SERVIÇOS	BASE DE CÁLCULO DO ISSQN	VALOR DO ISSQN

DADOS ADICIONAIS

INFORMAÇÕES COMPLEMENTARES	RESERVADO AO FISCO
Trib aprox R$: 9,79 Fed, 19,80 Est Fonte: IBPTDocto emitido por ME/EPP optante pelo Simples Nacional.Trib aprox R$: 9,79 Fed, 19,80 Est Fonte: IBPT	

CONFERE COM A ORIGINAL
Hospital Mahatma Gandhi

0000276

ORGANIZAÇÃO SOCIAL
HOSPITAL PSIQUIÁTRICO ESPÍRITA MAHATMA GANDHI

RATEIO DO CUSTO ADMINISTRATIVO
DESPESAS DE PESSOAL DA SEDE ADMINISTRATIVA CENTRALIZADA

Despesa:	Núcleo Administrativo Centralizado	**Mês/Ano:**	Fevereiro de 2020
Categoria:			

Nº NF:	NF 3337	**Valor Total R$:**	R$ 110,00	**Rateio R$:**	R$ 7,11
Favorecido:	DALTO PAPELARIA E LIVRARIA LTDA - EPP				

RATEIO DA DESPESA ADMINISTRATIVA
Método: Rateio por Unidade de Colaboradores alocados nos Contratos

	Projetos	n.º colaboradores	Gráfico	Rateio por projetos %		R$
n.º 01/2015	CATANDUVA-SP	**149**		7,58%	R$	8,34
n.º 52/2018	CATANDUVA-SP	**403**		20,51%	R$	22,56
n.º 61/2017	BEBEDOURO-SP	**127**		6,46%	R$	7,11
n.º 001/2019	BARRETOS-SP	**90**		4,58%	R$	5,04
n.º 01/2018	ALFREDO CHAVES-ES	**89**		4,53%	R$	4,98
n.º 061/2019	SERRA-ES	**191**		9,72%	R$	10,69
n.º 01/2019 SMS	FLORIANÓPOLIS-SC	**45**		2,29%	R$	2,52
n.º 01/2017	MAFRA-SC	**0**		0,00%	R$	-
n.º 019/2019	VIAMÃO CAPS-RS	**74**		3,77%	R$	4,14
n.º 121/2019	VIAMÃO UBS-RS	**172**		8,75%	R$	9,63
n.º 01/2019	CARAZINHO-RS	**63**		3,21%	R$	3,53
n.º 073/2019	ARAÇATUBA	**349**		17,76%	R$	19,54
n.º 03/2018	CATANDUVA-SP	**91**		4,63%	R$	5,09
n.º 001/SS/2019	NOVO HORIZONTE-SP	**56**		2,85%	R$	3,13
n.º 029/2019	PAULO LOPES-SC	**20**		1,02%	R$	1,12
n.º 01/2019	GUAÍBA-RS	**46**		2,34%	R$	2,58
	TOTAL	**1965**		**100%**	**R$**	**110,00**

CONFERE COM A ORIGINAL
Hospital Mahatma Gandhi

CATANDUVA COM.DE DESCARTAVEIS E DOCES LTDA - ME
Rua Quatorze de Abril, 908 PARTE A - Higienopolis - CEP:15804-030 - Catanduva - SP
TEL: (17)3523-6171

DANFE

DOCUMENTO AUXILIAR DA NOTA FISCAL ELETRÔNICA

0 - ENTRADA
1 - SAÍDA [1]

Nº 000050976 L. 1 /1
SÉRIE 001

CHAVE DE ACESSO
3520 0207 9770 6000 0108 5500 1000 0509 7610 0135 9366

Consulta de autenticidade no portal nacional da NF-e www.nfe.fazenda.gov.br/portal ou no site da Sefaz Autorizadora

NATUREZA DE OPERAÇÃO		PROTOCOLO DE AUTORIZAÇÃO DE USO
Venda no Estado		135200149245516 21/02/2020 13:34:20
INSCRIÇÃO ESTADUAL	**INSCRIÇÃO ESTADUAL DO SUBST. TRIB.**	**CNPJ / CPF**
260158800110		07.977.060/0001-08

DESTINATÁRIO / REMETENTE

NOME / RAZÃO SOCIAL			CNPJ / CPF	DATA DA EMISSÃO
HOSPITAL PSIQUIATRICO ESP.MAHATMA GANDHI			47.078.019/0001-14	21/02/2020
ENDEREÇO	**BAIRRO / DISTRITO**		**CEP**	**DATA SAÍDA / ENTRADA**
RUA DUARTINA, 1311	JARDIM SOTO		15810-150	21/02/2020
MUNICÍPIO	**FONE / FAX**	**UF**	**INSCRIÇÃO ESTADUAL**	**HORA DA SAÍDA**
CATANDUVA	(17)3524-9070	SP		13:34:15

FATURA

PAGAMENTO	NÚMERO	VALOR ORIGINAL	VALOR DESCONTO	VALOR LÍQUIDO
PAGAMENTO A PRAZO	050976	29,00	0,00	29,00

DUPLICATAS

Nº DUPLICATA	VENC.	VALOR	Nº DUPLICATA	VENC.	VALOR	Nº DUPLICATA	VENC.	VALOR	Nº DUPLICATA	VENC.	VALOR
001	20/03/2020	29,00									

CÁLCULO DO IMPOSTO

BASE DE CÁLCULO DO ICMS	VALOR DO ICMS	BASE CÁLC. ICMS SUBST.	VALOR DO ICMS SUBST.	VALOR APROX. DOS TRIBUTOS	VALOR TOTAL DOS PRODUTOS
0,00	0,00	0,00	0,00	3,85	29,00
VALOR DO FRETE	**VALOR DO SEGURO**	**DESCONTO**	**OUTRAS DESP. ACESS.**	**VALOR DO IPI**	**VALOR TOTAL DA NOTA**
0,00	0,00	0,00	0,00	0,00	29,00

TRANSPORTADOR / VOLUMES TRANSPORTADOS

RAZÃO SOCIAL	FRETE POR CONTA	CÓDIGO ANTT	PLACA DO VEÍCULO	UF	CNPJ / CPF
VEICULO PROPRIO	9 - SEM FRETE				
ENDEREÇO	**MUNICÍPIO**			**UF**	**INSCRIÇÃO ESTADUAL**
				SP	

QUANTIDADE	ESPÉCIE	MARCA	NUMERAÇÃO	PESO BRUTO	PESO LÍQUIDO

DADOS DO PRODUTO / SERVIÇOS

CÓDIGO DO PROD.	DESCRIÇÃO DO PRODUTO / SERVIÇO	NCM / SH	CSOSN	CFOP	UNID.	QUANT.	VALOR UNITÁRIO	VALOR DESCONTO	VALOR LÍQUIDO	BASE CÁLC. ICMS	VALOR I.C.M.S.	VALOR I.P.I.	ALÍQUOTAS ICMS	ALÍQUOTAS IPI
3891	CESTO LIXO ESCR Preto 10lts ref 25266 (50x1) ,Val.Aprox.ImpostoR$3,85(13,28%)	39249000	0102	5102	Unidad	10,00	2,90	0,00	29,00	0,00	0,00	0,00	0,00	0,00

DADOS ADICIONAIS

INFORMAÇÕES COMPLEMENTARES	RESERVADO AO FISCO
III PERMITE O APROVEITAMENTO DO CREDITO DE ICMS NO VALOR DE R$ 1,15, CORRESPONDENTE A ALIQUOTA DE 3,95% NOS TERMOS DO ARTIGO 23 LC 123/2006. I-"DOCUMENTO EMITIDO POR ME OU EPP OPTANTE PELO SIMPLES NACIONAL" II-"NAO GERA DIREITO A CREDITO FISCAL DE IPI" Fonte para Calc.Val.Aprox.Impostos: IBPT	

Projeto ACBr - www.projetoacbr.com.br

CONFERE COM A ORIGINAL
Hospital Mahatma Gandhi

ORGANIZAÇÃO SOCIAL
HOSPITAL PSIQUIÁTRICO ESPÍRITA MAHATMA GANDHI

RATEIO DO CUSTO ADMINISTRATIVO
DESPESAS DE PESSOAL DA SEDE ADMINISTRATIVA CENTRALIZADA

Despesa:	Núcleo Administrativo Centralizado	**Mês/Ano:**	Fevereiro de 2020
Categoria:			

Nº NF:	NF 50976	**Valor Total R$:**	R$ 29,00	**Rateio R$:**	R$ 1,87
Favorecido:	CATANDUVA COM. DE DESCARTAVEIS E DOCES LTDA - ME				

RATEIO DA DESPESA ADMINISTRATIVA
Método: Rateio por Unidade de Colaboradores alocados nos Contratos

	Projetos	n.º colaboradores	Gráfico	Rateio por projetos %	R$
n.º 01/2015	CATANDUVA-SP	**149**		7,58%	R$ 2,20
n.º 52/2018	CATANDUVA-SP	**403**		20,51%	R$ 5,95
n.º 61/2017	BEBEDOURO-SP	**127**		6,46%	R$ 1,87
n.º 001/2019	BARRETOS-SP	**90**		4,58%	R$ 1,33
n.º 01/2018	ALFREDO CHAVES-ES	**89**		4,53%	R$ 1,31
n.º 061/2019	SERRA-ES	**191**		9,72%	R$ 2,82
n.º 01/2019 SMS	FLORIANÓPOLIS-SC	**45**		2,29%	R$ 0,66
n.º 01/2017	MAFRA-SC	**0**		0,00%	R$ -
n.º 019/2019	VIAMÃO CAPS-RS	**74**		3,77%	R$ 1,09
n.º 121/2019	VIAMÃO UBS-RS	**172**		8,75%	R$ 2,54
n.º 01/2019	CARAZINHO-RS	**63**		3,21%	R$ 0,93
n.º 073/2019	ARAÇATUBA	**349**		17,76%	R$ 5,15
n.º 03/2018	CATANDUVA-SP	**91**		4,63%	R$ 1,34
n.º 001/SS/2019	NOVO HORIZONTE-SP	**56**		2,85%	R$ 0,83
n.º 029/2019	PAULO LOPES-SC	**20**		1,02%	R$ 0,30
n.º 01/2019	GUAÍBA-RS	**46**		2,34%	R$ 0,68
	TOTAL	**1965**		**100%**	**R$ 29,00**

CONFERE COM A ORIGINAL
Hospital Mahatma Gandhi

20/03

DANFSE - Documento Auxiliar da Nota Fiscal de Serviço Eletrônica

S. O. S. EXTINTORES E AGRICOLA EIRELI
RUA ARARAQUARA, 530
CEP: 15801-360 - Bairro: VILA RODRIGUES
Município: Catanduva - SP
E-mail: sos-extintores@outlook.com
Fone: (17) 3045-4636

CNPJ / CPF	Inscrição Estadual	Inscrição Municipal
18.768.537/0001-61	260.112.066.119	36079

Número da NFS-e	Data do Serviço	Código Verificador
202000000000484	21/02/2020	f218cb5a7

MUNICIPIO DE CATANDUVA/SP
Secretaria Municipal de Finanças
Fone: (17) 3531-9100 - nfse.catanduva.sp.gov.br/NFSe.Portal

Dt. de Emissão	Exigibilidade ISS	Tributado no Município
21/02/2020	Exigível	Catanduva/SP

TOMADOR DO SERVIÇO

Nome / Razão Social: HOSPITAL PSIQUIATRICO ESPIRITA MAHATMA GANDHI
Endereço: RUA DUARTINA,1311
Cidade: Catanduva | UF: SP | Fone: (17) 3524-9070 | CEP: 15810-150
Bairro: JD SOTO
CNPJ / CPF: 47.078.019/0001-14 | Inscrição Municipal: 3660 | Inscrição Estadual:
E-mail: contabilidade@mgandhi.com.br

Município de Prestação do Serviço
Catanduva/SP

INTERMEDIÁRIO DO SERVIÇO

Nome / Razão Social: *****
E-mail: | CNPJ / CPF: ***** | Inscrição Municipal: *****
Fone: | Cidade: *****

DESCRIÇÃO DOS SERVIÇOS	VALOR TOTAL	ALIQ.	VALOR IMPOSTO	RETIDO
SERVIÇO DE INSTALAÇÃO E MANUTENÇÃO EM EQUIPAMENTOS DE PROTEÇÃO E COMBATE A INCÊNDIO. DADOS BANCÁRIOS PARA DEPOSITO: BANCO DO BRASIL 001 AGENCIA 0050-7 CONTA CORRENTE 108.429-1 VENCIMENTO: 20/03/2020. Alíquota Efetiva: 2,8039074005%.	1.173,00	2,80	32,89	Sim

Código do Serviço
14.06 - Instalação e montagem de aparelhos, máquinas e equipamentos, inclusive montagem industrial, prestados ao usuário final, exclusivamente com material por ele fornecido.

Código NBS: *********

CIDE	COFINS	COFINS Importação	ICMS
0,00	0,00	0,00	0,00

Base Cálculo ISSQN Próprio	Valor do ISSQN Próprio	Base Cálculo ISSQN Retido	Valor do ISSQN Retido
0,00	0,00	1.173,00	32,89

IOF	IPI	PIS/PASEP	PIS/PASEP Importação
0,00	0,00	0,00	0,00

Valor Total da NFS-e	Valor Total do ISSQN	Valor Dedução/Descontos
1.173,00	0,00	0,00

Valor Líquido da NFS-e: 1.140,11

Informações Adicionais
NOTA EMITIDA POR ME OU EPP OPTANTE PELO SIMPLES NACIONAL
NÃO GERA DIREITO A CRÉDITO FISCAL DE IPI
Lei 12741/2012: Mun: R$48,91; Est: R$0,00; Fed: R$157,77; Total Aprox: R$206,68. Fonte: IBPT.

Consulta realizada em 21/02/2020 às 08:44:56.
Para consultar a autenticidade acesse: nfse.catanduva.sp.gov.br/NFSe.Portal

202000000000484f218cb5a718768537000161

Recebi(emos) de
S. O. S. EXTINTORES E AGRICOLA EIRELI
os serviços constantes da Nota Fiscal Eletrônica indicada ao lado.
/ /

202000000000484 Número da NFS-e	Número de Controle do Município
Competência 21/02/2020	
NFS-e f218cb5a7	

Consulta realizada em 21/02/2020 às 08:44:56.
Para consultar a autenticidade acesse: nfse.catanduva.sp.gov.br/NFSe.Portal

CONFERE COM A ORIGINAL
Hospital Mahatma Gandhi

ORGANIZAÇÃO SOCIAL
HOSPITAL PSIQUIÁTRICO ESPÍRITA MAHATMA GANDHI

RATEIO DO CUSTO ADMINISTRATIVO
DESPESAS DE PESSOAL DA SEDE ADMINISTRATIVA CENTRALIZADA

Despesa:	Núcleo Administrativo Centralizado	**Mês/Ano:**	Fevereiro de 2020
Categoria:			

Nº NF:	NF 2020484	**Valor Total R$:**	R$ 1.173,00	**Rateio R$:**	R$ 75,81
Favorecido:	S. O. S. EXTINTORES E AGRICOLA EIRELI				

RATEIO DA DESPESA ADMINISTRATIVA
Método: Rateio por Unidade de Colaboradores alocados nos Contratos

	Projetos	n.º colaboradores	Gráfico	Rateio por projetos %		R$
n.º 01/2015	CATANDUVA-SP	**149**		7,58%	R$	88,95
n.º 52/2018	CATANDUVA-SP	**403**		20,51%	R$	240,57
n.º 61/2017	BEBEDOURO-SP	**127**		6,46%	R$	75,81
n.º 001/2019	BARRETOS-SP	**90**		4,58%	R$	53,73
n.º 01/2018	ALFREDO CHAVES-ES	**89**		4,53%	R$	53,13
n.º 061/2019	SERRA-ES	**191**		9,72%	R$	114,02
n.º 01/2019 SMS	FLORIANÓPOLIS-SC	**45**		2,29%	R$	26,86
n.º 01/2017	MAFRA-SC	**0**		0,00%	R$	-
n.º 019/2019	VIAMÃO CAPS-RS	**74**		3,77%	R$	44,17
n.º 121/2019	VIAMÃO UBS-RS	**172**		8,75%	R$	102,67
n.º 01/2019	CARAZINHO-RS	**63**		3,21%	R$	37,61
n.º 073/2019	ARAÇATUBA	**349**		17,76%	R$	208,33
n.º 03/2018	CATANDUVA-SP	**91**		4,63%	R$	54,32
n.º 001/SS/2019	NOVO HORIZONTE-SP	**56**		2,85%	R$	33,43
n.º 029/2019	PAULO LOPES-SC	**20**		1,02%	R$	11,94
n.º 01/2019	GUAÍBA-RS	**46**		2,34%	R$	27,46
	TOTAL	**1965**		**100%**	**R$**	**1.173,00**

CONFERE COM A ORIGINAL
Hospital Mahatma Gandhi

Recebemos de CASSEVERINI COMERCIO DE MANGUEIRAS E FERRAMENTAS EIRELI os produtos e/ou serviços constantes da Nota Fiscal Eletrônica indicada ao l
Emissão: 21/02/2020 Dest/Reme: HOSPITAL PSIQUIATRICO ESPIRITA MAHATMA GANDHI Valor Total: 30,00

DATA DO RECEBIMENTO	IDENTIFICAÇÃO E ASSINATURA DO RECEBEDOR

NF-e
Nº 000.017.262
Série 001

CASSEVERINI COMERCIO DE MANGUEIRAS E FERRAMENTAS EIRELI

R: MINAS GERAIS, 1087 - CENTRO - CATANDUVA - SP - CEP: 15801-280
Fone: (17)3531-0040
palaciodasborrachas@terra.com.br

DANFE

Documento Auxiliar da Nota Fiscal Eletrônica

0 - ENTRADA
1 - SAÍDA [1]

Nº 000.017.262
SÉRIE 001
FOLHA 1/1

CHAVE DE ACESSO
3520 0201 5795 6000 0105 5500 1000 0172 6218 7961 4453

Consulta de autenticidade no portal nacional da NF-e www.nfe.fazenda.gov.br/portal ou no site da Sefaz autorizadora

NATUREZA DA OPERAÇÃO	PROTOCOLO DE AUTORIZAÇÃO DE USO
Venda de mercadoria	135200149496484 21/02/2020 14:34:31

INSCRIÇÃO ESTADUAL	INSCRIÇÃO ESTADUAL DO SUBSTITUTO TRIBUTÁRIO	CNPJ / CPF
260.071.591.110		01.579.560/0001-05

DESTINATÁRIO / REMETENTE

NOME / RAZÃO SOCIAL			CNPJ / CPF	DATA DA EMISSÃO
HOSPITAL PSIQUIATRICO ESPIRITA MAHATMA GANDHI			47.078.019/0001-14	21/02/2020
ENDEREÇO	**BAIRRO / DISTRITO**	**CEP**		**DATA DA SAÍDA**
RUA DUARTINA, 1311	VILA SOTTO	15810-150		21/02/2020
MUNICÍPIO	**UF**	**TELEFONE / FAX**	**INSCRIÇÃO ESTADUAL**	**HORA DA SAÍDA**
CATANDUVA	SP	(17)3524-9070		14:34:27

DUPLICATAS

Número	001
Vencimento	20/03/2020
Valor	R$ 30,00

CÁLCULO DO IMPOSTO

BASE DE CÁLCULO DO ICMS	VALOR DO ICMS	BASE DE CÁLCULO DO ICMS SUBST.	VALOR DO ICMS SUBST.	V.APROX. TRIBUTOS	VALOR TOTAL DOS PRODUTOS
0,00	0,00	0,00	0,00	17,18 (57,27 %)	30,0
VALOR DO FRETE	**VALOR DO SEGURO**	**DESCONTO**	**OUTRAS DESPESAS ACESSÓRIAS**	**VALOR DO IPI**	**VALOR TOTAL DA NOTA**
0,00	0,00	0,00	0,00	0,00	30,0

TRANSPORTADOR / VOLUMES TRANSPORTADOS

NOME / RAZÃO SOCIAL	FRETE POR CONTA	CÓDIGO ANTT	PLACA DO VEÍCULO	UF	CNPJ / CPF
	0 - REMETENTE				
ENDEREÇO	**MUNICÍPIO**			**UF**	**INSCRIÇÃO ESTADUAL**

QUANTIDADE	ESPÉCIE	MARCA	NUMERAÇÃO	PESO BRUTO	PESO LÍQUIDO

DADOS DOS PRODUTOS / SERVIÇOS

CÓDIGO PRODUTO	DESCRIÇÃO DO PRODUTO / SERVIÇO	NCM/SH	CSOSN	CFOP	UNID.	QTDE.	VALOR UNITÁRIO	VALOR DESCONTO	VALOR LÍQUIDO	BASE DE CÁLC. ICMS	VALOR ICMS	VALOR IPI	ALÍQ. % ICMS	ALÍQ. % II
11500	TRENA 05 MTS MTX/SPARTA	90178010	1102	5102	PC	3,00	10,00	0,00	30,00	0,00	0,00	0,00	0,00	0,(

DADOS ADICIONAIS

INFORMAÇÕES COMPLEMENTARES	RESERVADO AO FISCO
I - "DOCUMENTO EMITIDO POR ME OU EPP OPTANTE PELO SIMPLES NACIONAL" II - "NÃO GERA DIREITO A CRÉDITO FISCAL DE IPI E ISS" "PERMITE O APROVEITAMENTO DO CREDITO DO ICMS NO VALOR DE R$ 0,00 CORRESPONDENTE A ALIQUOTA DE 2,84% NOS TERMOS DO ARTIGO 23 DA LC 123/2006" Valor aproximado tributos R$17,18 (57,27%) Fonte: IBPT	

DATA E HORA DA IMPRESSÃO: 21/02/2020 14:34:32

Projeto ACBr - www.projetoacbr.com.l

CONFERE COM A ORIGINAL
Hospital Mahatma Gandhi

0000282

ORGANIZAÇÃO SOCIAL
HOSPITAL PSIQUIÁTRICO ESPÍRITA MAHATMA GANDHI

RATEIO DO CUSTO ADMINISTRATIVO
DESPESAS DE PESSOAL DA SEDE ADMINISTRATIVA CENTRALIZADA

Despesa:	Núcleo Administrativo Centralizado	**Mês/Ano:**	Fevereiro de 2020
Categoria:			

Nº NF:	NF 17262	**Valor Total R$:**	R$ 30,00	**Rateio R$:**	R$ 1,94
Favorecido:	CASSEVERINI COMERCIO DE MANGUEIRAS E FERRAMENTAS EIRELI				

RATEIO DA DESPESA ADMINISTRATIVA

Método: Rateio por Unidade de Colaboradores alocados nos Contratos

	Projetos	n.º colaboradores	Gráfico	Rateio por projetos %	R$
n.º 01/2015	CATANDUVA-SP	**149**		7,58%	R$ 2,27
n.º 52/2018	CATANDUVA-SP	**403**		20,51%	R$ 6,15
n.º 61/2017	BEBEDOURO-SP	**127**		6,46%	R$ 1,94
n.º 001/2019	BARRETOS-SP	**90**		4,58%	R$ 1,37
n.º 01/2018	ALFREDO CHAVES-ES	**89**		4,53%	R$ 1,36
n.º 061/2019	SERRA-ES	**191**		9,72%	R$ 2,92
n.º 01/2019 SMS	FLORIANÓPOLIS-SC	**45**		2,29%	R$ 0,69
n.º 01/2017	MAFRA-SC	**0**		0,00%	R$ -
n.º 019/2019	VIAMÃO CAPS-RS	**74**		3,77%	R$ 1,13
n.º 121/2019	VIAMÃO UBS-RS	**172**		8,75%	R$ 2,63
n.º 01/2019	CARAZINHO-RS	**63**		3,21%	R$ 0,96
n.º 073/2019	ARAÇATUBA	**349**		17,76%	R$ 5,33
n.º 03/2018	CATANDUVA-SP	**91**		4,63%	R$ 1,39
n.º 001/SS/2019	NOVO HORIZONTE-SP	**56**		2,85%	R$ 0,85
n.º 029/2019	PAULO LOPES-SC	**20**		1,02%	R$ 0,31
n.º 01/2019	GUAÍBA-RS	**46**		2,34%	R$ 0,70
	TOTAL	**1965**		**100%**	**R$ 30,00**

CONFERE COM A ORIGINAL
Hospital Mahatma Gandhi

RECEBEMOS DE ELÉTRICA ARAUJO CATANDUVA LTDA OS PRODUTOS/SERVIÇOS CONSTANTES NA NOTA FISCAL INDICADA AO LADO		VALOR NOTA R$ 15,98	NF-e Nº: 000.083.729 SÉRIE : 1
DATA DE RECEBIMENTO ___/___/___	IDENTIFICAÇÃO E ASSINATURA DO RECEBEDOR	DESTINATÁRIO 330 - HOSPITAL PSIQ. ESP. MAHATMA GANDHI	

ElétricAraújo
Sempre os menores preços

ELETRICA ARAUJO CATANDUVA LTDA
RUA PERNAMBUCO, 440 CENTRO - CATANDUVA / SP

FONE: (17) 3531-1388

DANFE
DOCUMENTO AUXILIAR DA NOTA FISCAL ELETRÔNICA
0 - Entrada
1 - Saída [1]
Nº 000.083.729
SÉRIE : 1
FOLHA: 1 de 1

CHAVE DE ACESSO
3520 0202 4530 7200 0110 5500 1000 0837 2913 1957 0839

Consulta de autenticidade no portal nacional da NF-e www.nfe.fazenda.gov.br/portal ou no site da Sefaz Autorizadora

NATUREZA DA OPERAÇÃO	PROTOCOLO DE AUTORIZAÇÃO DE USO
VENDAS	135200149947691 - 21/02/2020 16:11:08

INSCRIÇÃO ESTADUAL	INSCRIÇÃO ESTADUAL SUB. TRIBUTARIA	CNPJ
260021460111		02.453.072/0001-10

DESTINATÁRIO/REMETENTE

NOME/RAZÃO SOCIAL			CNPJ/CPF	DATA DA EMISSÃO
330 - HOSPITAL PSIQ. ESP. MAHATMA GANDHI			47.078.019/0001-14	21/02/2020
ENDEREÇO	BAIRRO/DISTRITO		CEP	DATA DE SAÍDA/ENTRADA
R. DUARTINA, 1311	VILA SOTO		15800-000	21/02/2020
MUNICÍPIO	FONE/FAX	UF	INSCRIÇÃO ESTADUAL	HORA DE SAÍDA
CATANDUVA	(17) 3524-9070	SP		16:06:03

FATURA

Número	Data Vcto	Valor
001	20/03/2020	15,98

CÁLCULO DO IMPOSTO

BASE DE CÁLCULO DE ICMS	VALOR DO ICMS	BASE DE CÁLCULO ICMS ST	VALOR DO ICMS SUBSTITUIÇÃO	VALOR TOTAL DOS PRODUTOS
0,00	0,00	0,00	0,00	15,98

VALOR DO FRETE	VALOR DO SEGURO	DESCONTO	OUTRAS DESPESAS ACESSÓRIAS	VALOR DO IPI	VALOR APROX DOS TRIBUTOS	VALOR TOTAL DA NOTA
0,00	0,00	0,00	0,00	0,00	0,00	15,98

TRANSPORTADOR/VOLUMES TRANSPORTADOS

RAZÃO SOCIAL	FRETE POR CONTA	CÓDIGO ANTT	PLACA DO VEÍC	UF	CNPJ/CPF
ELETRICA ARAUJO CATANDUVA LTDA	0 - Rem.				02.453.072/0001-10

ENDEREÇO	MUNICÍPIO	UF	INSCRIÇÃO ESTADUAL
RUA PERNAMBUCO, 440	CATANDUVA	SP	260021460111

QUANTIDADE	ESPÉCIE	MARCA	NUMERAÇÃO	PESO BRUTO	PESO LIQUIDO

DADOS DO PRODUTO/SERVIÇO

COD. PROD.	DESCRIÇÃO DO PRODUTO/SERVIÇO	NCM SH	CST	CFOP	UNID.	QUANT.	VALOR UNITARIO	VALOR TOTAL	B.CALC. ICMS	VALOR ICMS	VALOR IPI	ALIQUOTAS ICMS	ALIQUOTAS IPI	VALOR APROX DOS TRIBUTOS
7376	TRAM M TOMADA 20A 57115/032	85366910	0 60	5405	PC	4,0000	3,9950	15,98	0,00	0,00	0,00	0,00	0,00	0,00

CONFERIDO / ENTREGUE
Trocas e Devoluções serão aceitas mediante a apresentação de comprovante de compra, desde que a mercadoria se encontre com sua embalagem original.
CONFERENTE: ho

DADOS ADICIONAIS

INFORMAÇÕES COMPLEMENTARES	RESERVADO AO FISCO
Trib aprox R$: 1,84 Federal e 2,88 Estadual / Fonte: IBPT/EMPRESOMET RO.COM.BR 0C3829 Muito obrigado pela preferencia, Jesus o abencoe ATENCAO : Precos especiais ja com Descontos aplicados 15,00	

CONFERE COM A ORIGINAL
Hospital Mahatma Gandhi

0000284

ORGANIZAÇÃO SOCIAL
HOSPITAL PSIQUIÁTRICO ESPÍRITA MAHATMA GANDHI

RATEIO DO CUSTO ADMINISTRATIVO
DESPESAS DE PESSOAL DA SEDE ADMINISTRATIVA CENTRALIZADA

Despesa:	Núcleo Administrativo Centralizado	**Mês/Ano:**	Fevereiro de 2020
Categoria:			

Nº NF:	NF 83729	**Valor Total R$:**	R$ 15,98	**Rateio R$:**	R$ 1,03
Favorecido:	ELETRICA ARAUJO CATANDUVA LTDA				

RATEIO DA DESPESA ADMINISTRATIVA
Método: Rateio por Unidade de Colaboradores alocados nos Contratos

	Projetos	n.º colaboradores	Gráfico	Rateio por projetos %	R$
n.º 01/2015	CATANDUVA-SP	**149**		7,58%	R$ 1,21
n.º 52/2018	CATANDUVA-SP	**403**		20,51%	R$ 3,28
n.º 61/2017	BEBEDOURO-SP	**127**		6,46%	R$ 1,03
n.º 001/2019	BARRETOS-SP	**90**		4,58%	R$ 0,73
n.º 01/2018	ALFREDO CHAVES-ES	**89**		4,53%	R$ 0,72
n.º 061/2019	SERRA-ES	**191**		9,72%	R$ 1,55
n.º 01/2019 SMS	FLORIANÓPOLIS-SC	**45**		2,29%	R$ 0,37
n.º 01/2017	MAFRA-SC	**0**		0,00%	R$ -
n.º 019/2019	VIAMÃO CAPS-RS	**74**		3,77%	R$ 0,60
n.º 121/2019	VIAMÃO UBS-RS	**172**		8,75%	R$ 1,40
n.º 01/2019	CARAZINHO-RS	**63**		3,21%	R$ 0,51
n.º 073/2019	ARAÇATUBA	**349**		17,76%	R$ 2,84
n.º 03/2018	CATANDUVA-SP	**91**		4,63%	R$ 0,74
n.º 001/SS/2019	NOVO HORIZONTE-SP	**56**		2,85%	R$ 0,46
n.º 029/2019	PAULO LOPES-SC	**20**		1,02%	R$ 0,16
n.º 01/2019	GUAÍBA-RS	**46**		2,34%	R$ 0,37
	TOTAL	**1965**		**100%**	**R$ 15,98**

CONFERE COM A ORIGINAL
Hospital Mahatma Gandhi

RECEBEMOS DE DALTO PAPELARIA E LIVRARIA LTDA - EPP OS PRODUTOS CONSTANTES DA NOTA FISCAL INDICADA AO LADO		NF-e Nº 003340 SÉRIE
DATA DE RECEBIMENTO	IDENTIFICAÇÃO E ASSINATURA DO RECEBEDOR	

DALTO PAPELARIA E LIVRARIA LTDA - EPP

RUA RECIFE - 611
CENTRO
CEP: 15800240 - CATANDUVA-SP
Fone: (17)3523-3400

DANFE

Documento Auxiliar da Nota Fiscal Eletrônica

1-ENTRADA
2-SAÍDA [2]

Nº 003340
FOLHA 01 de 01
SÉRIE 0

CONTROLE DO FISCO

CHAVE DE ACESSO NFE P/ CONSULTA WWW.NFE.FAZENDA.GOV.BR
3520 0208 5095 8800 0115 5500 0000 0033 4010 0003 3489

Consulta de autencidade no portal nacional da NF-e www.nfe.fazenda.gov.br/portal ou no site da sefaz autorizadora

NATUREZA DA OPERAÇÃO		PROTOCOLO DE AUTORIZAÇÃO
VENDAS		135200144543219
INSCRIÇÃO ESTADUAL	INSCR.EST.SUBST.TRIB.	CNPJ
260.163.830.110		08.509.588/0001-15

DESTINATÁRIO / REMETENTE

NOME / RAZÃO SOCIAL			CNPJ / CPF	DATA DE EMISSÃO
HOSPITAL PSIQUIATRICO ESPIRITA MAHATMA GANDHI			47.078.019/0001-14	20/02/2020
ENDEREÇO		BAIRRO / DISTRITO	CEP	DATA SAÍDA / ENTRADA
RUA DUARTINA,1311		VILA SOTO	15810150	20/02/2020
MUNICÍPIO	FONE / FAX	UF	INSCRIÇÃO ESTADUAL	HORA DA SAÍDA
CATANDUVA	35249070	SP		10:00:47

FATURA

Nº DE ORDEM	VENCIMENTO	VALOR	Nº DE ORDEM	VENCIMENTO	VALOR	Nº DE ORDEM	VENCIMENTO	VALOR
001	21/03/2020	275,90						

CÁLCULO DO IMPOSTO

BASE DE CÁLCULO DO ICMS	VALOR DO ICMS	BASE DE CÁLCULO DO ICMS SUBST.	VALOR DO ICMS SUBST.	VALOR TOTAL DOS PRODUTOS
0,00	0,00	0,00	0,00	275,90

VALOR DO FRETE	VALOR DO SEGURO	DESCONTO	OUTRAS DESPESAS ACESSÓRIAS	VALOR DO IPI	VALOR TOTAL DA NOTA
0,00	0,00	0,00	0,00	0,00	275,90

TRANSPORTADOR / VOLUMES TRANSPORTADOS

NOME / RAZÃO SOCIAL	FRETE POR CONTA 1-EMIT 2-DEST 9-sem frete	CÓDIGO ANTT	PLACA DO VEÍCULO	UF	CNPJ / CPF
	[1]				

ENDEREÇO	MUNICÍPIO	UF	INSCRIÇÃO ESTADUAL

QUANTIDADE	ESPÉCIE	MARCA	NÚMERO	PESO BRUTO	PESO LÍQUIDO
1				0,000	0,000

DADOS DO PRODUTO

CÓDIGO	DESCRIÇÃO DOS PRODUTOS / SERVIÇOS	NCM / SH	CST	CFOP	UNID.	QTDE.	VR. UNIT.	VR. TOTAL	BC ICMS	VR. ICMS	VR. IPI	ALÍQ. ICMS	ALÍQ. IPI
834	ARQUIVO MORTO DE PAPELAO 360X250X135 MM SAO CA	48191000	0102	5102	UN	100,00	1,350	135,00	0,00	0,00	0,00	0	0
16262	CALCULADORA HOOPSON DE MESA R.PS-9838 HOOPS	84701000	0102	5102	UN	3,00	11,200	33,60	0,00	0,00	0,00	0	0
15788	CLIPS GALVANIZADO N. 2/0 CX.C/500 GRS. WIREPLA	83059000	0102	5102	UN	3,00	5,500	16,50	0,00	0,00	0,00	0	0
5212	CLIPS GALVANIZADO N. 4/0 CX.C/500 GRS. WIREPLA	83059000	0102	5102	CX	4,00	6,200	24,80	0,00	0,00	0,00	0	0
68307	CLIPS GALVANIZADO N. 6/0 CX.C/500 GRS. WIREPL	83059000	0102	5102	CX	3,00	6,200	18,60	0,00	0,00	0,00	0	0
877	GRAMPO TRILHO 80 MM CX C/50 UN METAL R.93037/GT	83051000	0102	5102	UN	6,00	7,900	47,40	0,00	0,00	0,00	0	0

CÁLCULO DO ISSQN

INSCRIÇÃO MUNICIPAL	VALOR TOTAL DOS SERVIÇOS	BASE DE CÁLCULO DO ISSQN	VALOR DO ISSQN

DADOS ADICIONAIS

INFORMAÇÕES COMPLEMENTARES	RESERVADO AO FISCO
PEDIDO 4341Trib aprox R$: 48,5 Fed, 41,56 Est Fonte: IBPTDocto emitido por ME/ EPP optante pelo Simples Nacional.Trib aprox R$: 48,5 Fed, 41,56 Est Fonte: IBPT	

CONFERE COM A ORIGINAL
Hospital Mahatma Gandhi

0000286

ORGANIZAÇÃO SOCIAL
HOSPITAL PSIQUIÁTRICO ESPÍRITA MAHATMA GANDHI

RATEIO DO CUSTO ADMINISTRATIVO
DESPESAS DE PESSOAL DA SEDE ADMINISTRATIVA CENTRALIZADA

Despesa:	Núcleo Administrativo Centralizado	**Mês/Ano:**	Fevereiro de 2020
Categoria:			

Nº NF:	NF 3340	**Valor Total R$:**	R$ 275,90	**Rateio R$:**	R$ 17,83
Favorecido:	DALTO PAPELARIA E LIVRARIA LTDA - EPP				

RATEIO DA DESPESA ADMINISTRATIVA
Método: Rateio por Unidade de Colaboradores alocados nos Contratos

	Projetos	n.º colaboradores	Gráfico	Rateio por projetos %	R$
n.º 01/2015	CATANDUVA-SP	**149**		7,58%	R$ 20,92
n.º 52/2018	CATANDUVA-SP	**403**		20,51%	R$ 56,58
n.º 61/2017	BEBEDOURO-SP	**127**		6,46%	R$ 17,83
n.º 001/2019	BARRETOS-SP	**90**		4,58%	R$ 12,64
n.º 01/2018	ALFREDO CHAVES-ES	**89**		4,53%	R$ 12,50
n.º 061/2019	SERRA-ES	**191**		9,72%	R$ 26,82
n.º 01/2019 SMS	FLORIANÓPOLIS-SC	**45**		2,29%	R$ 6,32
n.º 01/2017	MAFRA-SC	**0**		0,00%	R$ -
n.º 019/2019	VIAMÃO CAPS-RS	**74**		3,77%	R$ 10,39
n.º 121/2019	VIAMÃO UBS-RS	**172**		8,75%	R$ 24,15
n.º 01/2019	CARAZINHO-RS	**63**		3,21%	R$ 8,85
n.º 073/2019	ARAÇATUBA	**349**		17,76%	R$ 49,00
n.º 03/2018	CATANDUVA-SP	**91**		4,63%	R$ 12,78
n.º 001/SS/2019	NOVO HORIZONTE-SP	**56**		2,85%	R$ 7,86
n.º 029/2019	PAULO LOPES-SC	**20**		1,02%	R$ 2,81
n.º 01/2019	GUAÍBA-RS	**46**		2,34%	R$ 6,46
	TOTAL	**1965**		**100%**	**R$ 275,90**

CONFERE COM A ORIGINAL
Hospital Mahatma Gandhi

JONAS CENTURION BASSI & CIA LTDA - EPP

BrasilPrint SOLUÇÕES EM TI

RUA OLINDA, 333
CENTRO
15800-310 - Catanduva - SP
(17) 3523-6220

DANFE
Documento Auxiliar da Nota Fiscal Eletrônica

0-ENTRADA
1-SAÍDA [1]

Nº 8017 - S1 - FL 1/1

CONTROLE DO FISCO

Chave de acesso
3520 0207 9802 4400 0127 5500 1000 0080 1713 6716 8195

Consulta de autenticidade no portal nacional da NFe
www.nfe.fazenda.gov.br/portal

PROTOCOLO DE AUTORIZAÇÃO DE USO
135200149589426 - 21/02/2020 14:54:24-03:00

NATUREZA DA OPERAÇÃO		
VENDA		
INSCRIÇÃO ESTADUAL	INSCRIÇÃO ESTADUAL ST	CNPJ
260158828119		07.980.244/0001-27

DESTINATÁRIO / REMETENTE

NOME / RAZÃO SOCIAL				CNPJ / CPF	DATA DA EMISSÃO
HOSPITAL PSIQUIATRICO MAHATMA GANDHI				47.078.019/0001-14	21/02/2020
ENDEREÇO			BAIRRO / DISTRITO	CEP	DATA DA SAÍDA
RUA DUARTINA 1311			JARDIM SOTO	15810-150	
MUNICÍPIO	FONE / FAX	UF	INSCRIÇÃO ESTADUAL		HORA DA SAÍDA
CATANDUVA	1735249070	SP			

FATURA

Crediário 21/03/2020 R$ 45,00

CÁLCULO DO IMPOSTO

BASE DE CÁLCULO DO ICMS	VALOR DO ICMS	BASE DE CÁLCULO DO ICMS ST	VALOR DO ICMS ST	VALOR TOTAL DOS PRODUTOS
0,00	0,00	0,00	0,00	45,00

VALOR DO FRETE	VALOR DO SEGURO	DESCONTO	OUTRAS DESPESAS ACESSÓRIAS	VALOR DO IPI	VALOR TOTAL DA NOTA
0,00	0,00	0,00	0,00	0,00	45,00

TRANSPORTADOR / VOLUMES TRANSPORTADOS

RAZÃO SOCIAL	FRETE POR CONTA	PLACA DO VEÍCULO	UF	CNPJ / CPF
	9 - Sem frete			
ENDEREÇO	MUNICÍPIO	UF	INSCRIÇÃO ESTADUAL	

QUANTIDADE	ESPÉCIE	MARCA	NUMERAÇÃO	PESO BRUTO	PESO LÍQUIDO
1					

DADOS DO PRODUTO / SERVIÇO

CÓDIGO	DESCRIÇÃO DO PRODUTO / SERVIÇO	NCM/SH	CST	CFOP	UN	QTD	VALOR UNITÁRIO	VALOR TOTAL	VALOR DESC	BC ICMS	BC ICMS ST	VALOR ICMS	VALOR ICMS ST	VALOR IPI	ALÍQ ICMS	ALÍQ IPI
5832	CARREGADOR VEICULAR KAID SAMSUNG MOTOROLA	85444200	0500	5405	UN	1	45,00	45,00	0,00	0,00	0,00	0,00	0,00	0,00	0,00	0,00

CÁLCULO DO ISSQN

INSCRIÇÃO MUNICIPAL	VALOR TOTAL DOS SERVIÇOS	BASE DE CÁLCULO DO ISSQN	VALOR DO ISSQN

CÁLCULO DO DIFAL

Valor ICMS UF do Remetente	Valor ICMS UF de Destino	Valor FCP UF Destino
0,00	0,00	0,00

DADOS ADICIONAIS

INFORMAÇÕES COMPLEMENTARES	RESERVADO AO FISCO
Documento emitido por ME ou EPP optante Simples Nacional conforme lei complementar nro 123/2006 Valor Aproximado dos Tributos R$ 3,15 Federal, 5,40 Estadual e 0,00 Municipal Fonte: IBPT 6A098E	

CONFERE COM A ORIGINAL
Hospital Mahatma Gandhi

0000288

ORGANIZAÇÃO SOCIAL
HOSPITAL PSIQUIÁTRICO ESPÍRITA MAHATMA GANDHI

RATEIO DO CUSTO ADMINISTRATIVO
DESPESAS DE PESSOAL DA SEDE ADMINISTRATIVA CENTRALIZADA

Despesa:	Núcleo Administrativo Centralizado	**Mês/Ano:**	Fevereiro de 2020
Categoria:			

Nº NF:	NF 8017	**Valor Total R$:**	R$ 45,00	**Rateio R$:**	R$ 2,91
Favorecido:	JONAS CENTURION BASSI & CIA LTDA - EPP				

RATEIO DA DESPESA ADMINISTRATIVA

Método: Rateio por Unidade de Colaboradores alocados nos Contratos

	Projetos	n.º colaboradores	Gráfico	Rateio por projetos %	R$
n.º 01/2015	CATANDUVA-SP	**149**		7,58%	R$ 3,41
n.º 52/2018	CATANDUVA-SP	**403**		20,51%	R$ 9,23
n.º 61/2017	BEBEDOURO-SP	**127**		6,46%	R$ 2,91
n.º 001/2019	BARRETOS-SP	**90**		4,58%	R$ 2,06
n.º 01/2018	ALFREDO CHAVES-ES	**89**		4,53%	R$ 2,04
n.º 061/2019	SERRA-ES	**191**		9,72%	R$ 4,37
n.º 01/2019 SMS	FLORIANÓPOLIS-SC	**45**		2,29%	R$ 1,03
n.º 01/2017	MAFRA-SC	**0**		0,00%	R$ -
n.º 019/2019	VIAMÃO CAPS-RS	**74**		3,77%	R$ 1,69
n.º 121/2019	VIAMÃO UBS-RS	**172**		8,75%	R$ 3,94
n.º 01/2019	CARAZINHO-RS	**63**		3,21%	R$ 1,44
n.º 073/2019	ARAÇATUBA	**349**		17,76%	R$ 7,99
n.º 03/2018	CATANDUVA-SP	**91**		4,63%	R$ 2,08
n.º 001/SS/2019	NOVO HORIZONTE-SP	**56**		2,85%	R$ 1,28
n.º 029/2019	PAULO LOPES-SC	**20**		1,02%	R$ 0,46
n.º 01/2019	GUAÍBA-RS	**46**		2,34%	R$ 1,05
	TOTAL	**1965**		**100%**	**R$ 45,00**

CONFERE COM A ORIGINAL
Hospital Mahatma Gandhi

CONFERE COM A ORIGINAL
Hospital Mahatma Gandhi

CASA DOS CONSTRUTORES - MATRIZ

CASA DOS CONSTRUTORES MAT.CONSTRUCAO LTDA

AV. ENG. JOSE NELSON MACHADO - 1489 - VILA CELSO
CATANDUVA-SP - 15810185
Tel.: 1735249999

DANFE

DOCUMENTO AUXILIAR DA NOTA FISCAL ELETRÔNICA

1-ENTRADA
2-SAÍDA [2]

Nº 388810
FOLHA 01 de 01
SÉRIE 0

CHAVE DE ACESSO NFE P/ CONSULTA WWW.NFE.FAZENDA.GOV.BR
3520 0249 6876 3500 0106 5500 0000 3888 1010 0388 8184

Consulta de autenticidade no portal nacional da NF-e www.nfe.fazenda.gov.br/portal ou no site da sefaz autorizadora

PROTOCOLO DE AUTORIZAÇÃO: 135200148061312

NATUREZA DA OPERAÇÃO		
VENDA		
INSCRIÇÃO ESTADUAL	INSCR.EST SUBST.TRIB	CNPJ
260.005.428.113		49.687.635/0001-06

DESTINATÁRIO / REMETENTE

NOME / RAZÃO SOCIAL			CNPJ / CPF	DATA DE EMISSÃO
HOSPITAL PSQ. ESP. MAHATMA GANDHI			47.078.019/0001-14	21/02/2020
ENDEREÇO	BAIRRO / DISTRITO		CEP	DATA SAÍDA / ENTRADA
RUA DUARTINA,1311	JARDIM SOTO		15810150	21/02/2020
MUNICÍPIO	FONE / FAX	UF	INSCRIÇÃO ESTADUAL	HORA DA SAÍDA
CATANDUVA	17035249070	SP		08:52:15

FATURA

Nº DE ORDEM	VENCIMENTO	VALOR
001	22/03/2020	213,50

CÁLCULO DO IMPOSTO

BASE DE CÁLCULO DO ICMS	VALOR DO ICMS	BASE DE CÁLCULO DO ICMS SUBST.	VALOR DO ICMS SUBST.	VALOR TOTAL DOS PRODUTOS
0,00	0,00	0,00	0,00	213,50

VALOR DO FRETE	VALOR DO SEGURO	DESCONTO	OUTRAS DESPESAS ACESSÓRIAS	VALOR DO IPI	VALOR TOTAL DA NOTA
0,00	0,00	0,00	0,00	0,00	213,50

TRANSPORTADOR / VOLUMES TRANSPORTADOS

NOME / RAZÃO SOCIAL	FRETE POR CONTA (1-EMIT 2-DEST 9-sem frete)	CÓDIGO ANTT	PLACA DO VEÍCULO	UF	CNPJ / CPF
	[1]				

ENDEREÇO	MUNICÍPIO	UF	INSCRIÇÃO ESTADUAL

QUANTIDADE	ESPÉCIE	MARCA	NÚMERO	PESO BRUTO	PESO LÍQUIDO
0				0,000	200,000

DADOS DO PRODUTO

CÓDIGO	DESCRIÇÃO DOS PRODUTOS / SERVIÇOS	NCM / SH	CST	CFOP	UNID.	QUANTIDADE	VALOR UNITÁRIO	VALOR TOTAL	BC ICMS	V. ICMS	VALOR DO IPI	ALÍQUOTAS ICMS	ALÍQUOTAS IPI
018563	ARGAMASSA FORTALEZA OVER COLL CZ.20 KG	32149000	060	5405	SC	10,0000	21,3500	213,50	0,00	0,00	0,00	0,00	0,00

ENTREGUE
Data:
Ass.

CÁLCULO DO ISSQN

INSCRIÇÃO MUNICIPAL	VALOR TOTAL DOS SERVIÇOS	BASE DE CÁLCULO DO ISSQN	VALOR DO ISSQN

DADOS ADICIONAIS

INFORMAÇÕES COMPLEMENTARES

Cond.Pgt.:30 DIAS Forma Pgt.:AGUARDANDO FECHAMENTCod Cli:371 Vd1:VANIA SELMA MARTrib aprox R$: 28,72 Fed, 25,62 Est Fonte: IBPT

RESERVADO AO FISCO

Nota Lançada em: 21/02/20
Unidade: HMG
Setor: Manutenção
Descrição: Consultórios novos

333991

0000290

ORGANIZAÇÃO SOCIAL
HOSPITAL PSIQUIÁTRICO ESPÍRITA MAHATMA GANDHI

RATEIO DO CUSTO ADMINISTRATIVO
DESPESAS DE PESSOAL DA SEDE ADMINISTRATIVA CENTRALIZADA

Despesa:	Núcleo Administrativo Centralizado	**Mês/Ano:**	Fevereiro de 2020
Categoria:			

Nº NF:	NF 388810	**Valor Total R$:**	R$ 213,50	**Rateio R$:**	R$ 13,80
Favorecido:	CASA DOS CONTRUTORES MAT. CONTRUCAO LTDA				

RATEIO DA DESPESA ADMINISTRATIVA

Método: Rateio por Unidade de Colaboradores alocados nos Contratos

	Projetos	n.º colaboradores	Gráfico	Rateio por projetos %	R$
n.º 01/2015	CATANDUVA-SP	**149**		7,58%	R$ 16,19
n.º 52/2018	CATANDUVA-SP	**403**		20,51%	R$ 43,79
n.º 61/2017	BEBEDOURO-SP	**127**		6,46%	R$ 13,80
n.º 001/2019	BARRETOS-SP	**90**		4,58%	R$ 9,78
n.º 01/2018	ALFREDO CHAVES-ES	**89**		4,53%	R$ 9,67
n.º 061/2019	SERRA-ES	**191**		9,72%	R$ 20,75
n.º 01/2019 SMS	FLORIANÓPOLIS-SC	**45**		2,29%	R$ 4,89
n.º 01/2017	MAFRA-SC	**0**		0,00%	R$ -
n.º 019/2019	VIAMÃO CAPS-RS	**74**		3,77%	R$ 8,04
n.º 121/2019	VIAMÃO UBS-RS	**172**		8,75%	R$ 18,69
n.º 01/2019	CARAZINHO-RS	**63**		3,21%	R$ 6,85
n.º 073/2019	ARAÇATUBA	**349**		17,76%	R$ 37,92
n.º 03/2018	CATANDUVA-SP	**91**		4,63%	R$ 9,89
n.º 001/SS/2019	NOVO HORIZONTE-SP	**56**		2,85%	R$ 6,08
n.º 029/2019	PAULO LOPES-SC	**20**		1,02%	R$ 2,17
n.º 01/2019	GUAÍBA-RS	**46**		2,34%	R$ 5,00
	TOTAL	**1965**		**100%**	**R$ 213,50**

CONFERE COM A ORIGINAL
Hospital Mahatma Gandhi

HOSPITAL PSIQUIATRICO ESPIRITA MAHATMA GANDH
RUA DUARTINA, 1311 - 15810150 CEP 15810150
INDEFINIDO
CATANDUVA (AG: 401)

Classe/Subcla.:COM MTV A4-86101/COMERCIAL-OUTROS SERVIÇOS E OUTRAS
Roteiro: 024 - 4001 - 010 - 0680
Nº do Medidor: 00000148056
MATRÍCULA: 0004030068-2020-02-5
DOM. ENT.:
LIGAÇÃO: TRIFASICO
DOM. BANC.:
CNPJ/CPF: 47.078.019/0001-14

energisa
LIGADA NA SUA ENERGIA

ENERGISA SUL-SUDESTE - DISTRIBUIDORA DE ENERGIA S.A.
Rod Assis Chateaubriand S/N, KM 455 - Bairro: Vila Maria
PRESIDENTE PRUDENTE – SP CEP 19053-680
CNPJ 07.282.377/0001-20 Insc. Est. 562.408.884.115
Nota Fiscal/Conta de Energia Elétrica
Série: U NF: 017.462.267

Atendimento ao Cliente ENERGISA
Ao ligar, tenha sempre em mãos a conta.
0800 723 3320 ligação gratuita
Acesse: www.energisa.com.br

Emissão: 28/02/2020
Identificador para Débito Automático: 0004030068-3

CONTA REFERENTE A	APRESENTAÇÃO	DATA PREVISTA DA PRÓXIMA LEITURA	UC - UNIDADE CONSUMIDORA
Fevereiro/2020	04/03/2020	27/03/2020	9/4030068-3

DEMONSTRATIVO

CCI	Descrição	Quantidade	Tarifa s/ Tributos	Tarifa c/ Tributos	Valor Total (R$)	Base Calc. ICMS (R$)	Alíq. ICMS	ICMS (R$)	Base Calc. PIS/COFINS (R$)	PIS(R$) (0,7735%)	COFINS(R$) (3,5625%)
0601	Consumo em kWh - Ponta	2.706,000	1,416200	1,823480	4.934,38	4.934,38	18	888,18	4.934,38	38,17	175,79
0601	Consumo em kWh - Fora Ponta	28.782,000	0,303400	0,390840	11.243,90	11.243,90	18	2.023,90	11.243,90	86,97	400,58
0601	Adic.Bd. Vermelha				70,23	70,23	18	12,64	70,23	0,54	2,50
0602	Demanda de Potencia Medida - Fora Ponta	105,780	15,410000	19,841900	2.098,87	2.098,87	18	377,80	2.098,87	16,23	74,77
0602	Demanda Potência Não Consumida - F Ponta	14,220	15,410000	16,108470	229,08	0,00	0	0,00	229,08	1,77	8,16
DCI: Código de Classificação do Item				Total:	18.576,44	18.347,38		3.302,52	18.576,44	143,68	661,80

COMPOSIÇÃO DO CONSUMO

DISCRIMINAÇÃO	VALOR (R$)	%
SERVIÇO DISTRIBUIÇÃO ENERGISA	3.270,23	17,61
COMPRA DE ENERGIA	6.387,47	34,39
SERVIÇO DE TRANSMISSÃO	1.298,00	6,99
ENCARGOS SETORIAIS	1.914,74	10,31
IMPOSTOS DIRETOS E ENCARGOS	4.106,00	22,11
OUTROS SERVIÇOS	0,00	0,00
TOTAL	18.576,44	100,00

Valor Encargo Uso Sist. Distr. (Ref 12/2019) - R$ 6.329,55

AUTENTICAÇÃO MECÂNICA

VENCIMENTO	TOTAL A PAGAR
23/03/2020	R$ 18.576,44

Reservado ao Fisco

e29d.5dfe.e77c.745b.8015.6022.5e7b.b41b

RECIBO DO PAGADOR

BANCO DO BRASIL S/A | 001-9 | 00190.00009 03116.897004 08438.333174 7 82030001857644

LOCAL DE PAGAMENTO
PAGAR PREFERENCIALMENTE NO BANCO DO BRASIL S/A

VENCIMENTO: 23/03/2020

BENEFICIÁRIO
ENERGISA SUL-SUDESTE - DISTRIBUIDORA DE ENERGIA S.A. — CNPJ 07.282.377/0001-20

AGÊNCIA/CÓDIGO BENEFICIÁRIO: 3064-3/005292-2

ENDEREÇO
ROD ASSIS CHATEAUBRIAND S/N, S/N - KM 455 - VILA MARIA - PRESIDENTE PRUDENTE / SP - CEP 19053-680

NOSSO NÚMERO: 31168970008438333

DATA DO DOCUMENTO	Nº DOCUMENTO	ESPÉCIE DOC	ACEITE	DATA DO PROCESSAMENTO
28/02/2020	4030068-2020-02-5	DS	N	28/02/2020

(=)VALOR DO DOCUMENTO: 18.576,44

USO DO BANCO	CARTEIRA	ESPÉCIE	QUANTIDADE	VALOR
	17	R$		

(-) DESCONTOS/ ABATIMENTOS

INSTRUÇÕES

OS VALORES DA MULTA/JUROS DE MORA POR ATRASO SÓ SERÃO COBRADOS NA PRIMEIRA FATURA APÓS O PAGAMENTO DESTA.
TITULO SUJEITO A PROTESTO APÓS O VENCIMENTO
NÃO ACEITAMOS DEPÓSITO EM CONTA CORRENTE. CASO OCORRA, O MESMO NÃO QUITARÁ ESTA FATURA.

(-) OUTRAS DEDUÇÕES
(+) MORA/ MULTA
(+) OUTROS ACRÉSCIMOS
(=) VALOR COBRADO

PAGADOR
HOSPITAL PSIQUIATRICO ESPIRITA MAHATMA GANDH
RUA DUARTINA, 1311 - 15810150
SACADOR/ AVALISTA

CPF/CNPJ
47.078.019/0001-14
CATANDUVA (AG: 401)

CÓD. DE BAIXA

AUTENTICAÇÃO MECÂNICA

Ficha de Compensação

Grupo A_Energisa Sul/Sudeste - 20/09/2017

CONFERE COM A ORIGINAL
Hospital Mahatma Gandhi

0000292

ORGANIZAÇÃO SOCIAL
HOSPITAL PSIQUIÁTRICO ESPÍRITA MAHATMA GANDHI

RATEIO DO CUSTO ADMINISTRATIVO
DESPESAS DE PESSOAL DA SEDE ADMINISTRATIVA CENTRALIZADA

Despesa:	Núcleo Administrativo Centralizado	**Mês/Ano:**	Fevereiro de 2020
Categoria:			

Nº NF:	NF 17482287	**Valor Total R$:**	R$ 18.576,44	**Rateio R$:**	R$ 1.200,61
Favorecido:	ENERGISA SUL-SUDESTE - DISTRIBUIDORA DE ENERGIA S.A.				

RATEIO DA DESPESA ADMINISTRATIVA

Método: Rateio por Unidade de Colaboradores alocados nos Contratos

	Projetos	n.º colaboradores	Gráfico	Rateio por projetos %		R$
n.º 01/2015	CATANDUVA-SP	**149**		7,58%	R$	1.408,60
n.º 52/2018	CATANDUVA-SP	**403**		20,51%	R$	3.809,82
n.º 61/2017	BEBEDOURO-SP	**127**		6,46%	R$	1.200,61
n.º 001/2019	BARRETOS-SP	**90**		4,58%	R$	850,83
n.º 01/2018	ALFREDO CHAVES-ES	**89**		4,53%	R$	841,38
n.º 061/2019	SERRA-ES	**191**		9,72%	R$	1.805,65
n.º 01/2019 SMS	FLORIANÓPOLIS-SC	**45**		2,29%	R$	425,41
n.º 01/2017	MAFRA-SC	**0**		0,00%	R$	-
n.º 019/2019	VIAMÃO CAPS-RS	**74**		3,77%	R$	699,57
n.º 121/2019	VIAMÃO UBS-RS	**172**		8,75%	R$	1.626,03
n.º 01/2019	CARAZINHO-RS	**63**		3,21%	R$	595,58
n.º 073/2019	ARAÇATUBA	**349**		17,76%	R$	3.299,33
n.º 03/2018	CATANDUVA-SP	**91**		4,63%	R$	860,28
n.º 001/SS/2019	NOVO HORIZONTE-SP	**56**		2,85%	R$	529,40
n.º 029/2019	PAULO LOPES-SC	**20**		1,02%	R$	189,07
n.º 01/2019	GUAÍBA-RS	**46**		2,34%	R$	434,87
	TOTAL	**1965**		**100%**	**R$**	**18.576,44**

CONFERE COM A ORIGINAL
Hospital Mahatma Gandhi

CONFERE COM A ORIGINAL
Hospital Mahatma Gandhi

CASA DOS CONSTRUTORES - MATRIZ

CASA DOS CONSTRUTORES MAT.CONSTRUCAO LTDA

CASA DOS CONSTRUTORES
Porcelanatos e Acabamentos

AV. ENG. JOSE NELSON MACHADO - 1489 - VILA CELSO
CATANDUVA-SP - 15810185
Tel.: 1735249999

DANFE

DOCUMENTO AUXILIAR DA NOTA FISCAL ELETRÔNICA

1-ENTRADA
2-SAÍDA [2]

Nº 389296
FOLHA 01 de 01
SERIE 0

CHAVE DE ACESSO NFE P/ CONSULTA WWW.NFE.FAZENDA.GOV.BR
3520 0249 6876 3500 0106 5500 0000 3892 9610 0389 3044
Consulta de autencidade no portal nacional da NF-e www.nfe.fazenda.gov.br/portal ou no site da sefaz autorizadora

PROTOCOLO DE AUTORIZAÇÃO 135200153771433

NATUREZA DA OPERAÇÃO: VENDA

INSCRIÇÃO ESTADUAL	INSCR.EST.SUBST.TRIB.	CNPJ
260.005.428.113		49.687.635/0001-06

DESTINATÁRIO / REMETENTE

NOME / RAZÃO SOCIAL			CNPJ / CPF	DATA DE EMISSÃO
HOSPITAL PSQ. ESP. MAHATMA GANDHI			47.078.019/0001-14	24/02/2020
ENDEREÇO: RUA DUARTINA,1311	BAIRRO / DISTRITO: JARDIM SOTO	CEP: 15810150		DATA SAÍDA / ENTRADA: 24/02/2020
MUNICÍPIO: CATANDUVA	FONE / FAX: 17035249070	UF: SP	INSCRIÇÃO ESTADUAL	HORA DA SAÍDA: 15:18:45

FATURA

Nº DE ORDEM	VENCIMENTO	VALOR
001	25/03/2020	85,40

CÁLCULO DO IMPOSTO

BASE DE CALCULO DO ICMS	VALOR DO ICMS	BASE DE CALCULO DO ICMS SUBST.	VALOR DO ICMS SUBST.	VALOR TOTAL DOS PRODUTOS
0,00	0,00	0,00	0,00	85,40

VALOR DO FRETE	VALOR DO SEGURO	DESCONTO	OUTRAS DESPESAS ACESSORIAS	VALOR DO IPI	VALOR TOTAL DA NOTA
0,00	0,00	0,00	0,00	0,00	85,40

TRANSPORTADOR / VOLUMES TRANSPORTADOS

NOME / RAZÃO SOCIAL	FRETE POR CONTA 1-EMIT 2-DEST 9-sem frete	CÓDIGO ANTT	PLACA DO VEÍCULO	UF	CNPJ / CPF
	[1]				

ENDEREÇO	MUNICÍPIO	UF	INSCRIÇÃO ESTADUAL

QUANTIDADE	ESPÉCIE	MARCA	NÚMERO	PESO BRUTO	PESO LÍQUIDO
0				0,000	80,000

DADOS DO PRODUTO

CÓDIGO	DESCRIÇÃO DOS PRODUTOS / SERVIÇOS	NCM / SH	CST	CFOP	UNID.	QUANTIDADE	VALOR UNITÁRIO	VALOR TOTAL	BC.ICMS	V.ICMS	VALOR DO IPI	ALÍQUOTAS ICMS	ALÍQUOTAS IPI
018563	ARGAMASSA FORTALEZA OVER COLL CZ.20 KG	32149000	060	5405	SC	4,0000	21,3500	85,40	0,00	0,00	0,00	0,00	0,00

ENTREGUE
Data: 24/02/20
Ass.:

CÁLCULO DO ISSQN

INSCRIÇÃO MUNICIPAL	VALOR TOTAL DOS SERVIÇOS	BASE DE CÁLCULO DO ISSQN	VALOR DO ISSQN

DADOS ADICIONAIS

INFORMAÇÕES COMPLEMENTARES	RESERVADO AO FISCO
Cond.Pgt.:30 DIAS Forma Pgt.:AGUARDANDO FECHAMENTCod Cli:371 Vd1:VANIA SELMA MARTrib aprox R$: 11,49 Fed, 10,25 Est Fonte: IBPT	

Nota Lançada em 26/02/20
Unidade: HMG
Setor: Manutenção
Descrição: Salas Novas

334356

0000294

ORGANIZAÇÃO SOCIAL
HOSPITAL PSIQUIÁTRICO ESPÍRITA MAHATMA GANDHI

RATEIO DO CUSTO ADMINISTRATIVO
DESPESAS DE PESSOAL DA SEDE ADMINISTRATIVA CENTRALIZADA

Despesa:	Núcleo Administrativo Centralizado	**Mês/Ano:**	Fevereiro de 2020
Categoria:			

Nº NF:	NF 389296	**Valor Total R$:**	R$ 85,40	**Rateio R$:**	R$ 5,52
Favorecido:	CASA DOS CONTRUTORES MAT. CONTRUCAO LTDA				

RATEIO DA DESPESA ADMINISTRATIVA

Método: Rateio por Unidade de Colaboradores alocados nos Contratos

	Projetos	n.º colaboradores	Gráfico	Rateio por projetos %		R$
n.º 01/2015	CATANDUVA-SP	**149**		7,58%	R$	6,48
n.º 52/2018	CATANDUVA-SP	**403**		20,51%	R$	17,51
n.º 61/2017	BEBEDOURO-SP	**127**		6,46%	R$	5,52
n.º 001/2019	BARRETOS-SP	**90**		4,58%	R$	3,91
n.º 01/2018	ALFREDO CHAVES-ES	**89**		4,53%	R$	3,87
n.º 061/2019	SERRA-ES	**191**		9,72%	R$	8,30
n.º 01/2019 SMS	FLORIANÓPOLIS-SC	**45**		2,29%	R$	1,96
n.º 01/2017	MAFRA-SC	**0**		0,00%	R$	-
n.º 019/2019	VIAMÃO CAPS-RS	**74**		3,77%	R$	3,22
n.º 121/2019	VIAMÃO UBS-RS	**172**		8,75%	R$	7,48
n.º 01/2019	CARAZINHO-RS	**63**		3,21%	R$	2,74
n.º 073/2019	ARAÇATUBA	**349**		17,76%	R$	15,17
n.º 03/2018	CATANDUVA-SP	**91**		4,63%	R$	3,95
n.º 001/SS/2019	NOVO HORIZONTE-SP	**56**		2,85%	R$	2,43
n.º 029/2019	PAULO LOPES-SC	**20**		1,02%	R$	0,87
n.º 01/2019	GUAÍBA-RS	**46**		2,34%	R$	2,00
	TOTAL	**1965**		**100%**	**R$**	**85,40**

CONFERE COM A ORIGINAL
Hospital Mahatma Gandhi

RECEBEMOS DA NOTA FISCAL INDICADA AO LADO

DATA DE RECEBIMENTO	IDENTIFICAÇÃO E ASSINATURA DO RECEBEDOR

NF-e
Nº 028219
SÉRIE

MARIANE CELI GROGGIA CENTURION EIRELI

AV. SAO DOMINGOS - 605
CENTRO
CEP: 15800060 - CATANDUVA-SP
Fone: (17)3522-7500

DANFE

Documento Auxiliar da Nota Fiscal Eletrônica

1-ENTRADA
2-SAÍDA [2]

Nº 028219
FOLHA 01 de 01
SÉRIE 0

CONTROLE DO FISCO

CHAVE DE ACESSO NFE P/ CONSULTA WWW.NFE.FAZENDA.GOV.BR
3520 0227 1571 1700 0130 5500 0000 0282 1910 0028 2272

Consulta de autencidade no portal nacional da NF-e www.nfe.fazenda.gov.br/portal ou no site da sefaz autorizadora

NATUREZA DA OPERAÇÃO		PROTOCOLO DE AUTORIZAÇÃO
VENDAS		135200152979639
INSCRIÇÃO ESTADUAL	INSCR.EST.SUBST.TRIB.	CNPJ
260.204.750.114		27.157.117/0001-30

DESTINATÁRIO / REMETENTE

NOME / RAZÃO SOCIAL			CNPJ / CPF	DATA DE EMISSÃO
HOSPITAL PSIQ. ESP. MAHATMA GANDHI			47.078.019/0001-14	24/02/2020
ENDEREÇO		BAIRRO / DISTRITO	CEP	DATA SAÍDA / ENTRADA
RUA DUARTINA,1311		VILA SOTO	15810150	24/02/2020
MUNICÍPIO	FONE / FAX	UF	INSCRIÇÃO ESTADUAL	HORA DA SAÍDA
CATANDUVA	35249072	SP		09:19:09

FATURA

Nº DE ORDEM	VENCIMENTO	VALOR	Nº DE ORDEM	VENCIMENTO	VALOR	Nº DE ORDEM	VENCIMENTO	VALOR
001	25/03/2020	123,00						

CÁLCULO DO IMPOSTO

BASE DE CÁLCULO DO ICMS	VALOR DO ICMS	BASE DE CÁLCULO DO ICMS SUBST.	VALOR DO ICMS SUBST.	VALOR TOTAL DOS PRODUTOS
0,00	0,00	0,00	0,00	123,00

VALOR DO FRETE	VALOR DO SEGURO	DESCONTO	OUTRAS DESPESAS ACESSÓRIAS	VALOR DO IPI	VALOR TOTAL DA NOTA
0,00	0,00	0,00	0,00	0,00	123,00

TRANSPORTADOR / VOLUMES TRANSPORTADOS

NOME / RAZÃO SOCIAL	FRETE POR CONTA 1-EMIT; 2-DEST 9-sem frete	CÓDIGO ANTT	PLACA DO VEÍCULO	UF	CNPJ / CPF
	[1]				

ENDEREÇO	MUNICÍPIO	UF	INSCRIÇÃO ESTADUAL

QUANTIDADE	ESPÉCIE	MARCA	NÚMERO	PESO BRUTO	PESO LÍQUIDO
1				0,000	0,000

DADOS DO PRODUTO

CÓDIGO	DESCRIÇÃO DOS PRODUTOS / SERVIÇOS	NCM / SH	CST	CFOP	UNID.	QTDE	VR. UNIT.	VR. TOTAL	BC ICMS	VR ICMS	VR IPI	ALÍQ. ICMS	ALÍQ. IPI
2266	PRETO FOSCO VINILICO S/CATAL.-LAZZURIL	32089010	0500	5405	0.6L	3,00	29,000	87,00	0,00	0,00	0,00	0	0
1587	CAT.P/WASH PRIMER-PRETO F.VINILICO-0051-LAZZURI	38159099	0102	5102	TB	3,00	12,000	36,00	0,00	0,00	0,00	0	0

CÁLCULO DO ISSQN

INSCRIÇÃO MUNICIPAL	VALOR TOTAL DOS SERVIÇOS	BASE DE CÁLCULO DO ISSQN	VALOR DO ISSQN

DADOS ADICIONAIS

INFORMAÇÕES COMPLEMENTARES	RESERVADO AO FISCO
Trib aprox R$: 21,14 Fed, 19,98 Est Fonte: IBPTDocto emitido por ME/EPP optant e pelo Simples Nacional. Vend.: 000001 - VALTER	

COD. 4256

CONFERE COM A ORIGINAL
Hospital Mahatma Gandhi

ORGANIZAÇÃO SOCIAL
HOSPITAL PSIQUIÁTRICO ESPÍRITA MAHATMA GANDHI

RATEIO DO CUSTO ADMINISTRATIVO
DESPESAS DE PESSOAL DA SEDE ADMINISTRATIVA CENTRALIZADA

Despesa:	Núcleo Administrativo Centralizado	**Mês/Ano:**	Fevereiro de 2020
Categoria:			

Nº NF:	NF 28219	**Valor Total R$:**	R$ 123,00	**Rateio R$:**	R$ 7,95
Favorecido:	MARIANE CELI GROGGIA CENTURION EIRELI				

RATEIO DA DESPESA ADMINISTRATIVA

Método: Rateio por Unidade de Colaboradores alocados nos Contratos

	Projetos	n.º colaboradores	Gráfico	Rateio por projetos %	R$
n.º 01/2015	CATANDUVA-SP	**149**		7,58%	R$ 9,33
n.º 52/2018	CATANDUVA-SP	**403**		20,51%	R$ 25,23
n.º 61/2017	BEBEDOURO-SP	**127**		6,46%	R$ 7,95
n.º 001/2019	BARRETOS-SP	**90**		4,58%	R$ 5,63
n.º 01/2018	ALFREDO CHAVES-ES	**89**		4,53%	R$ 5,57
n.º 061/2019	SERRA-ES	**191**		9,72%	R$ 11,96
n.º 01/2019 SMS	FLORIANÓPOLIS-SC	**45**		2,29%	R$ 2,82
n.º 01/2017	MAFRA-SC	**0**		0,00%	R$ -
n.º 019/2019	VIAMÃO CAPS-RS	**74**		3,77%	R$ 4,63
n.º 121/2019	VIAMÃO UBS-RS	**172**		8,75%	R$ 10,77
n.º 01/2019	CARAZINHO-RS	**63**		3,21%	R$ 3,94
n.º 073/2019	ARAÇATUBA	**349**		17,76%	R$ 21,85
n.º 03/2018	CATANDUVA-SP	**91**		4,63%	R$ 5,70
n.º 001/SS/2019	NOVO HORIZONTE-SP	**56**		2,85%	R$ 3,51
n.º 029/2019	PAULO LOPES-SC	**20**		1,02%	R$ 1,25
n.º 01/2019	GUAÍBA-RS	**46**		2,34%	R$ 2,88
	TOTAL	**1965**		**100%**	**R$ 123,00**

CONFERE COM A ORIGINAL
Hospital Mahatma Gandhi

VENTILUSTRE Utilidades Domésticas LTDA - ME

Rua Maranhão, 1547 - - Centro, Catanduva, SP - CEP: 15800020

DANFE

Documento Auxiliar da Nota Fiscal Eletrônica

0 - Entrada
1 - Saída [1]

Nº 000.001.340
SÉRIE: 1
Página 1 de 1

CONTROLE DO FISCO

CHAVE DE ACESSO
3520 0267 2180 1600 0146 5500 1000 0013 4015 0922 0400

Consulta de autenticidade no portal nacional da NF-e www.nfe.fazenda.gov.br/portal ou no site da Sefaz Autorizadora

NATUREZA DA OPERAÇÃO	PROTOCOLO DE AUTORIZAÇÃO DE USO
VENDA	135200157977419 - 26/02/2020 16:14

INSCRIÇÃO ESTADUAL	INSCRIÇÃO ESTADUAL DO SUBST. TRIB.	CNPJ / CPF
260055587119		67.218.016/0001-46

DESTINATÁRIO/REMETENTE

NOME/RAZÃO SOCIAL			CNPJ/CPF	DATA DA EMISSÃO
HOSPITAL PSIQUIÁTRICO ESPIRITA MAHATMA GANDHI			47.078.019/0001-14	26/02/2020
ENDEREÇO	**BAIRRO/DISTRITO**		**CEP**	**DATA DE ENTRADA/SAÍDA**
RUA DUARTINA, 1311 -	VILA SOTO		15810-150	26/02/2020
MUNICÍPIO	**FONE/FAX**	**UF** / **INSCRIÇÃO ESTADUAL**		**HORA DE ENTRADA/SAÍDA**
Catanduva		SP		16:01

FATURA

CÁLCULO DO IMPOSTO

BASE DE CÁLCULO DO ICMS	VALOR DO ICMS	BASE DE CÁLCULO DO ICMS ST	VALOR DO ICMS ST	VALOR TOTAL DOS PRODUTOS
0,00	0,00	0,00	0,00	290,00

VALOR DO FRETE	VALOR DO SEGURO	DESCONTO	OUTRAS DESPESAS ACESSÓRIAS	VALOR DO IPI	VALOR TOTAL DA NOTA
0,00	0,00	0,00	0,00	0,00	290,00

TRANSPORTADOR/VOLUMES TRANSPORTADOS

RAZÃO SOCIAL	FRETE POR CONTA	CÓDIGO ANTT	PLACA DO VEÍCULO	UF	CNPJ/CPF
	9 - Sem Frete				

ENDEREÇO	MUNICÍPIO	UF	INSCRIÇÃO ESTADUAL

QUANTIDADE	ESPÉCIE	MARCA	NUMERAÇÃO	PESO BRUTO	PESO LÍQUIDO

DADOS DO PRODUTO/SERVIÇO

CÓDIGO	DESCRIÇÃO DO PRODUTO/SERVIÇO	NCM/SH	CST	CFOP	UNID.	QTD	VLR. UNIT	VLR. TOTAL	BC ICMS	VLR. ICMS	VLR. IPI	ALIQ ICMS	ALIQ IPI
0006	VENTILADOR ORBITAL 50 Total aproximado de tributos federais, estaduais e municipais. 79,61	84145990	0400	5405	PÇ	1,0000	290,0000	290,00					

CÁLCULO DO ISSQN Pedido 4347 2731

INSCRIÇÃO MUNICIPAL	VALOR TOTAL DOS SERVIÇOS	BASE DE CÁLCULO DO ISSQN	VALOR DO ISSQN

DADOS ADICIONAIS

INFORMAÇÕES COMPLEMENTARES	RESERVADO AO FISCO
I- DOCUMENTO EMITIDO P/ ME OPTANTE PELO SIMPLES NACIONAL. II- NÃO GERA DIREITO A CRÉDITO FISCAL DE IPI. PAGAMETO: DEPÓSITO BANCO SANTANDER. Agencia: 0003 C/C: 13 002166-6 FAV: Ventilustre. Vencimento 25/03/2020 Total aproximado de tributos federais, estaduais e municipais: 79,61	

CONFERE COM A ORIGINAL
Hospital Mahatma Gandhi

0000298

ORGANIZAÇÃO SOCIAL
HOSPITAL PSIQUIÁTRICO ESPÍRITA MAHATMA GANDHI

RATEIO DO CUSTO ADMINISTRATIVO
DESPESAS DE PESSOAL DA SEDE ADMINISTRATIVA CENTRALIZADA

Despesa:	Núcleo Administrativo Centralizado	**Mês/Ano:**	Fevereiro de 2020
Categoria:			

Nº NF:	NF 1340	**Valor Total R$:**	R$ 290,00	**Rateio R$:**	R$ 18,74
Favorecido:	VENTILUSTRE UTILIDADES DOMESTICAS LTDA - ME				

RATEIO DA DESPESA ADMINISTRATIVA

Método: Rateio por Unidade de Colaboradores alocados nos Contratos

	Projetos	n.º colaboradores	Gráfico	Rateio por projetos %	Rateio por projetos R$
n.º 01/2015	CATANDUVA-SP	**149**		7,58%	R$ 21,99
n.º 52/2018	CATANDUVA-SP	**403**		20,51%	R$ 59,48
n.º 61/2017	BEBEDOURO-SP	**127**		6,46%	R$ 18,74
n.º 001/2019	BARRETOS-SP	**90**		4,58%	R$ 13,28
n.º 01/2018	ALFREDO CHAVES-ES	**89**		4,53%	R$ 13,13
n.º 061/2019	SERRA-ES	**191**		9,72%	R$ 28,19
n.º 01/2019 SMS	FLORIANÓPOLIS-SC	**45**		2,29%	R$ 6,64
n.º 01/2017	MAFRA-SC	**0**		0,00%	R$ -
n.º 019/2019	VIAMÃO CAPS-RS	**74**		3,77%	R$ 10,92
n.º 121/2019	VIAMÃO UBS-RS	**172**		8,75%	R$ 25,38
n.º 01/2019	CARAZINHO-RS	**63**		3,21%	R$ 9,30
n.º 073/2019	ARAÇATUBA	**349**		17,76%	R$ 51,51
n.º 03/2018	CATANDUVA-SP	**91**		4,63%	R$ 13,43
n.º 001/SS/2019	NOVO HORIZONTE-SP	**56**		2,85%	R$ 8,26
n.º 029/2019	PAULO LOPES-SC	**20**		1,02%	R$ 2,95
n.º 01/2019	GUAÍBA-RS	**46**		2,34%	R$ 6,79
	TOTAL	**1965**		**100%**	**R$ 290,00**

CONFERE COM A ORIGINAL
Hospital Mahatma Gandhi

RECEBEMOS DE COFEVAR IND. E COM. DE FERROS LTDA. OS PRODUTOS CONSTANTES DA NOTA FISCAL INDICADA AO LADO

DATA DE RECEBIMENTO	IDENTIFICAÇÃO E ASSINATURA DO RECEBEDOR	Nº 238084 Série 0 NF-e

CONFERE COM A ORIGINAL
Hospital Mahatma Gandhi

COFEVAR IND. E COM. DE FERROS LTDA.

RUA. RIO PRETO - 12 - JARDIM BRASIL
CATANDUVA - SP - 15800320
Tel.: 01735313426

DANFE

DOCUMENTO AUXILIAR DA NOTA FISCAL ELETRÔN
1 - ENTRADA
2 - SAÍDA [2]

Nº 238084
FOLHA 1 de 1
SÉRIE 0

CHAVE DE ACESSO NFE P/ CONSULTA WWW.NFE.FAZENDA.GOV.BR
3520 0245 1243 7700 0190 5500 0000 2380 8410 0238 0929

Consulta de autenticidade no portal nacional da NF-e www.nfe.fazenda.gov.br/portal ou no site da sefaz autorizadora

PROTOCOLO DE AUTORIZAÇÃO: 135200158176547

NATUREZA DA OPERAÇÃO: VENDA DE MERCADORIA

INSCRIÇÃO ESTADUAL	INSCR EST SUBST TRIB	CNPJ
260.018.760.115		45.124.377/0001-90

DESTINATÁRIO / REMETENTE

NOME / RAZÃO SOCIAL			CNPJ / CPF	DATA DE EMISSÃO
HOSPITAL PSIQUIATRICO ESP. MAHATMA GANDHI			47.078.019/0001-14	26/02/2020
ENDEREÇO	**BAIRRO / DISTRITO**		**CEP**	**DATA SAÍDA / ENTRADA**
RUA DUARTINA, 1311	VILA SOTO		15810150	26/02/2020
MUNICÍPIO	**FONE / FAX**	**UF**	**INSCRIÇÃO ESTADUAL**	**HORA DE SAÍDA**
CATANDUVA	01735249072	SP		

FATURA

Nº ORDEM	VENCIMENTO	VALOR	Nº ORDEM	VENCIMENTO	VALOR	Nº ORDEM	VENCIMENTO	VALOR	Nº ORDEM	VENCIMENTO	VALOR
001	25/03/2020	95,25									

CÁLCULO DO IMPOSTO

BASE DE CÁLCULO DO ICMS	VALOR DO ICMS	BASE DE CÁLCULO DO ICMS SUBST	VALOR DO ICMS SUBST	VALOR TOTAL DOS PRODUTOS
95,25	16,34	0,00	0,00	91,35

VALOR DO FRETE	VALOR DO SEGURO	DESCONTO	OUTRAS DESPESAS ACESSÓRIAS	VALOR DO IPI	VALOR TOTAL DA NOTA
0,00	0,00	0,00	0,00	3,90	95,25

TRANSPORTADOR / VOLUMES TRANSPORTADOS

NOME / RAZÃO SOCIAL	FRETE POR CONTA (1 - EMITENTE, 2 - DESTINATÁRIO)	CÓDIGO ANTT	PLACA DO VEÍCULO	UF	CNPJ / CPF
COFEVAR IND. E COM. DE FERROS LTDA.	1				45.124.377/0001-90
ENDEREÇO	**MUNICÍPIO**			**UF**	**INSCRIÇÃO ESTADUAL**
RUA: RIO PRETO	CATANDUVA			SP	260018760115

QUANTIDADE	ESPÉCIE	MARCA	NÚMERO	PESO BRUTO	PESO LÍQUIDO
2			0	18,000	18,000

DADOS DOS PRODUTOS

CÓDIGO	DESCRIÇÃO	NCM / SH	CEST	CST	CFOP	UNID	QUANTIDADE	VALOR UNITÁRIO	VALOR TOTAL	BASE CÁLCULO ICMS	VALOR ICMS	VALOR DO IPI	ALÍQUOTA ICMS	ALÍQUOTA IPI
001704	TB. RET. INDL. 30 X 20 P. 1.50 M.M. (AMARELO)	73066100		000	5102	KG	15,0000	5,20	78,00	81,90	14,74	3,90	18,00	5,00
001240	RED MECANICO 1/4	72149910		000	5102	KG	3,0000	4,45	13,35	13,35	1,60	0,00	12,00	0,00

DADOS ADICIONAIS

INFORMAÇÕES COMPLEMENTARES	RESERVADO AO FISCO
TRIB APROX R$: 16,00 FEDERAL E R$: 15,64 ESTADUAL FONTE: IBPT/FECOMERCIO SP 9013AC	

0000300

ORGANIZAÇÃO SOCIAL
HOSPITAL PSIQUIÁTRICO ESPÍRITA MAHATMA GANDHI

RATEIO DO CUSTO ADMINISTRATIVO
DESPESAS DE PESSOAL DA SEDE ADMINISTRATIVA CENTRALIZADA

Despesa:	Núcleo Administrativo Centralizado	**Mês/Ano:**	Fevereiro de 2020
Categoria:			

Nº NF:	NF 238084	**Valor Total R$:**	R$ 95,25	**Rateio R$:**	R$ 6,16
Favorecido:	COFEVAR IND. E COM. DE FERROS				

RATEIO DA DESPESA ADMINISTRATIVA
Método: Rateio por Unidade de Colaboradores alocados nos Contratos

	Projetos	n.º colaboradores	Gráfico	Rateio por projetos %		R$
n.º 01/2015	CATANDUVA-SP	**149**		7,58%	R$	7,22
n.º 52/2018	CATANDUVA-SP	**403**		20,51%	R$	19,53
n.º 61/2017	BEBEDOURO-SP	**127**		6,46%	R$	6,16
n.º 001/2019	BARRETOS-SP	**90**		4,58%	R$	4,36
n.º 01/2018	ALFREDO CHAVES-ES	**89**		4,53%	R$	4,31
n.º 061/2019	SERRA-ES	**191**		9,72%	R$	9,26
n.º 01/2019 SMS	FLORIANÓPOLIS-SC	**45**		2,29%	R$	2,18
n.º 01/2017	MAFRA-SC	**0**		0,00%	R$	-
n.º 019/2019	VIAMÃO CAPS-RS	**74**		3,77%	R$	3,59
n.º 121/2019	VIAMÃO UBS-RS	**172**		8,75%	R$	8,34
n.º 01/2019	CARAZINHO-RS	**63**		3,21%	R$	3,05
n.º 073/2019	ARAÇATUBA	**349**		17,76%	R$	16,92
n.º 03/2018	CATANDUVA-SP	**91**		4,63%	R$	4,41
n.º 001/SS/2019	NOVO HORIZONTE-SP	**56**		2,85%	R$	2,71
n.º 029/2019	PAULO LOPES-SC	**20**		1,02%	R$	0,97
n.º 01/2019	GUAÍBA-RS	**46**		2,34%	R$	2,23
	TOTAL	**1965**		**100%**	**R$**	**95,25**

CONFERE COM A ORIGINAL
Hospital Mahatma Gandhi

CONFERE COM A ORIGINAL
Hospital Mahatma Gandhi

RECEBEMOS DE COFEVAR IND. E COM. DE FERROS LTDA. OS PRODUTOS CONSTANTES DA NOTA FISCAL INDICADA AO LADO

DATA DE RECEBIMENTO	IDENTIFICAÇÃO E ASSINATURA DO RECEBEDOR	NF-e Nº 238031 Série 0

COFEVAR IND. E COM. DE FERROS LTDA.

RUA: RIO PRETO - 12 - JARDIM BRASIL
CATANDUVA - SP - 15800320
Tel.: 01735313426

DANFE

DOCUMENTO AUXILIAR DA NOTA FISCAL ELETRÔN
1 - ENTRADA
2 - SAÍDA [2]
Nº 238031
FOLHA 1 de 1
SÉRIE 0

CHAVE DE ACESSO NFE P/ CONSULTA WWW.NFE.FAZENDA.GOV.BR
3520 0245 1243 7700 0190 5500 0000 2380 3110 0238 0399

Consulta de autenticidade no portal nacional da NF-e www.nfe.fazenda.gov.br/portal ou no site da sefaz autorizadora

PROTOCOLO DE AUTORIZAÇÃO
135200156544403

NATUREZA DA OPERAÇÃO
VENDA DE MERCADORIA

INSCRIÇÃO ESTADUAL: 260.018.760.115 | INSCR EST SUBST TRIB: | CNPJ: 45.124.377/0001-90

DESTINATÁRIO / REMETENTE

NOME / RAZÃO SOCIAL: HOSPITAL PSIQUIATRICO ESP. MAHATMA GANDHI | CNPJ / CPF: 47.078.019/0001-14 | DATA DE EMISSÃO: 26/02/2020

ENDEREÇO: RUA DUARTINA, 1311 | BAIRRO / DISTRITO: VILA SOTO | CEP: 15810150 | DATA SAÍDA / ENTRADA: 26/02/2020

MUNICÍPIO: CATANDUVA | FONE / FAX: 01735249072 | UF: SP | INSCRIÇÃO ESTADUAL:

FATURA

Nº ORDEM	VENCIMENTO	VALOR	Nº ORDEM	VENCIMENTO	VALOR	Nº ORDEM	VENCIMENTO	VALOR	Nº ORDEM	VENCIMENTO	VALOR
001	25/03/2020	22,70									

CÁLCULO DO IMPOSTO

BASE DE CÁLCULO DO ICMS	VALOR DO ICMS	BASE DE CÁLCULO DO ICMS SUBST	VALOR DO ICMS SUBST	VALOR TOTAL DOS PRODUTOS
0,00	0,00	0,00	0,00	22,70

VALOR DO FRETE	VALOR DO SEGURO	DESCONTO	OUTRAS DESPESAS ACESSÓRIAS	VALOR DO IPI	VALOR TOTAL DA NOTA
0,00	0,00	0,00	0,00	0,00	22,70

TRANSPORTADOR / VOLUMES TRANSPORTADOS

NOME / RAZÃO SOCIAL: COFEVAR IND. E COM. DE FERROS LTDA. | FRETE POR CONTA (1 - EMITENTE, 2 - DESTINATÁRIO): 1 | CÓDIGO ANTT: | PLACA DO VEÍCULO: | UF: | CNPJ / CPF: 45.124.377/0001-90

ENDEREÇO: RUA: RIO PRETO | MUNICÍPIO: CATANDUVA | UF: SP | INSCRIÇÃO ESTADUAL: 260018760115

QUANTIDADE	ESPÉCIE	MARCA	NÚMERO	PESO BRUTO	PESO LÍQUIDO
1			0	5,000	5,000

DADOS DOS PRODUTOS

CÓDIGO	DESCRIÇÃO	NCM / SH	CEST	CST	CFOP	UNID	QUANTIDADE	VALOR UNITÁRIO	VALOR TOTAL	BASE CÁLCULO ICMS	VALOR ICMS	VALOR DO IPI	ALÍQUOTA ICMS	ALÍQUOTA IPI
000012	RED 8.0 M.M. CA-50 C/ST	72142000	1004200	060	5405	KG	5,0000	4,54	22,70	0,00	0,00	0.00	0,00	0,00

DADOS ADICIONAIS

INFORMAÇÕES COMPLEMENTARES
ICMS COBRADO ANTERIORMENTE POR SUBSTITUICAO TRIBUTARIA .(CFOP 5 405/6 404) - TRIB APROX R$: 3,05 FEDERAL E R$: 2,72 ESTADUAL FONTE: IBPT/FECOMERCIO SP 9013AC

RESERVADO AO FISCO

0000302

ORGANIZAÇÃO SOCIAL
HOSPITAL PSIQUIÁTRICO ESPÍRITA MAHATMA GANDHI

RATEIO DO CUSTO ADMINISTRATIVO
DESPESAS DE PESSOAL DA SEDE ADMINISTRATIVA CENTRALIZADA

Despesa:	Núcleo Administrativo Centralizado	**Mês/Ano:**	Fevereiro de 2020
Categoria:			

Nº NF:	NF 238031	**Valor Total R$:**	R$ 22,70	**Rateio R$:**	R$ 1,47
Favorecido:	COFEVAR IND. E COM. DE FERROS				

RATEIO DA DESPESA ADMINISTRATIVA
Método: Rateio por Unidade de Colaboradores alocados nos Contratos

	Projetos	n.º colaboradores	Gráfico	Rateio por projetos %	R$
n.º 01/2015	CATANDUVA-SP	**149**		7,58%	R$ 1,72
n.º 52/2018	CATANDUVA-SP	**403**		20,51%	R$ 4,66
n.º 61/2017	BEBEDOURO-SP	**127**		6,46%	R$ 1,47
n.º 001/2019	BARRETOS-SP	**90**		4,58%	R$ 1,04
n.º 01/2018	ALFREDO CHAVES-ES	**89**		4,53%	R$ 1,03
n.º 061/2019	SERRA-ES	**191**		9,72%	R$ 2,21
n.º 01/2019 SMS	FLORIANÓPOLIS-SC	**45**		2,29%	R$ 0,52
n.º 01/2017	MAFRA-SC	**0**		0,00%	R$ -
n.º 019/2019	VIAMÃO CAPS-RS	**74**		3,77%	R$ 0,85
n.º 121/2019	VIAMÃO UBS-RS	**172**		8,75%	R$ 1,99
n.º 01/2019	CARAZINHO-RS	**63**		3,21%	R$ 0,73
n.º 073/2019	ARAÇATUBA	**349**		17,76%	R$ 4,03
n.º 03/2018	CATANDUVA-SP	**91**		4,63%	R$ 1,05
n.º 001/SS/2019	NOVO HORIZONTE-SP	**56**		2,85%	R$ 0,65
n.º 029/2019	PAULO LOPES-SC	**20**		1,02%	R$ 0,23
n.º 01/2019	GUAÍBA-RS	**46**		2,34%	R$ 0,53
	TOTAL	**1965**		**100%**	**R$ 22,70**

CONFERE COM A ORIGINAL
Hospital Mahatma Gandhi

MAGOGA & MAGOGA LTDA.
RUA MINAS GERAIS, 946
CENTRO - CATANDUVA/SP
CEP. 15801-280
TEL. (17) 3522-2252 / 3524-5768
magogaemagoga@uol.com.br

DANFE
DOCUMENTO AUXILIAR DA NOTA FISCAL ELETRÔNICA

0 - Entrada
1 - Saída [1]

Nº 000.049.378
SÉRIE :1
FOLHA:1 de 1

CHAVE DE ACESSO
3520 0202 8965 0100 0123 5500 1000 0493 7819 7066 3224

Consulta de autenticidade no portal nacional da NF-e www.nfe.fazenda.gov.br/portal ou no site da Sefaz Autorizadora

NATUREZA DA OPERAÇÃO		PROTOCOLO DE AUTORIZAÇÃO DE USO
VENDAS		135200156299905 - 2020-02-26T09:56:17-0
INSCRIÇÃO ESTADUAL	INSCRIÇÃO ESTADUAL SUB TRIBUTARIA	CNPJ
260079440110		02.896.501/0001-23

DESTINATÁRIO/REMETENTE

NOME/RAZÃO SOCIAL			CNPJ/CPF	DATA DA EMISSÃO
194 - HOSPITAL PSIQ. ESP. MAHATMA GHANDI			47.078.019/0001-14	26/02/2020
ENDEREÇO		BAIRRO/DISTRITO	CEP	DATA DE SAIDA/ENTRADA
R. DUARTINA, 1311		VILA SOTTO	15.810-150	26/02/2020
MUNICÍPIO	FONE/FAX	UF	INSCRIÇÃO ESTADUAL	HORA DE SAIDA
CATANDUVA	1735249070	SP		09:51:08

FATURA/DUPLICATA

Número	Data Vcto.	Valor
001	25/03/2020	42,00

CÁLCULO DO IMPOSTO

BASE DE CÁLCULO DE ICMS	VALOR DO ICMS	BASE DE CÁLCULO ICMS ST	VALOR DO ICMS SUBSTITUIÇÃO	VALOR TOTAL DOS PRODUTOS
0,00	0,00	0,00	0,00	42,00

VALOR DO FRETE	VALOR DO SEGURO	DESCONTO	OUTRAS DESPESAS ACESSÓRIAS	VALOR DO IPI	VALOR TOTAL DA NOTA
0,00	0,00	0	0,00	0,00	42,00

TRANSPORTADOR/VOLUMES TRANSPORTADOS

RAZÃO SOCIAL	FRETE POR CONTA	CÓDIGO ANTT	PLACA DO VEÍCULO	UF	CNPJ/CPF
SEM TRANSPORTADORA	0 - Rem.				

ENDEREÇO	MUNICÍPIO	UF	INSCRIÇÃO ESTADUAL

QUANTIDADE	ESPÉCIE	MARCA	NUMERAÇÃO	PESO BRUTO	PESO LIQUIDO

DADOS DO PRODUTO/SERVIÇO

COD. PROD.	DESCRIÇÃO DO PRODUTO/SERVIÇO	NCM SH	CST	CFOP	UNID	QUANT	VALOR UNITARIO	VALOR TOTAL	B CALC ICMS	VALOR ICMS	VALOR IPI	ALIQUOTAS ICMS	ALIQUOTAS IPI
14064	CADEADO PADO H LONGA 45 X 75	83011000	0 102	5102	PC	1,0000	42,0000	42,00	0,00	0,00	0,00	0,00	0,00

CÁLCULO DO ISSQN

INSCRIÇÃO MUNICIPAL	VALOR TOTAL DOS SERVIÇOS	BASE DE CALCULO DO ISSQN	VALOR DO ISSQN
	0,00	0,00	0,00

DADOS ADICIONAIS

INFORMAÇÕES COMPLEMENTARES	RESERVADO AO FISCO
Trib aprox R$: 1,76 Federal e 7,56 Estadual / Fonte: IBPT/EMPRESOMET RO.COM.BR D11D7F prazo maximo p/ cancelamento nfe 24 horas DOCUMENTO EMITIDO POR ME OU EPP OPTANTE PELO SIMPLES NACIONAL	

Manutenção

CONFERE COM A ORIGINAL
Hospital Mahatma Gandhi

0000304

ORGANIZAÇÃO SOCIAL
HOSPITAL PSIQUIÁTRICO ESPÍRITA MAHATMA GANDHI

RATEIO DO CUSTO ADMINISTRATIVO
DESPESAS DE PESSOAL DA SEDE ADMINISTRATIVA CENTRALIZADA

Despesa:	Núcleo Administrativo Centralizado	**Mês/Ano:**	Fevereiro de 2020
Categoria:			

Nº NF:	NF 49378	**Valor Total R$:**	R$ 42,00	**Rateio R$:**	R$ 2,71
Favorecido:	MAGOGA & MAGOGA LTDA				

RATEIO DA DESPESA ADMINISTRATIVA
Método: Rateio por Unidade de Colaboradores alocados nos Contratos

	Projetos	n.º colaboradores	Gráfico	Rateio por projetos %		R$
n.º 01/2015	CATANDUVA-SP	**149**		7,58%	R$	3,18
n.º 52/2018	CATANDUVA-SP	**403**		20,51%	R$	8,61
n.º 61/2017	BEBEDOURO-SP	**127**		6,46%	R$	2,71
n.º 001/2019	BARRETOS-SP	**90**		4,58%	R$	1,92
n.º 01/2018	ALFREDO CHAVES-ES	**89**		4,53%	R$	1,90
n.º 061/2019	SERRA-ES	**191**		9,72%	R$	4,08
n.º 01/2019 SMS	FLORIANÓPOLIS-SC	**45**		2,29%	R$	0,96
n.º 01/2017	MAFRA-SC	**0**		0,00%	R$	-
n.º 019/2019	VIAMÃO CAPS-RS	**74**		3,77%	R$	1,58
n.º 121/2019	VIAMÃO UBS-RS	**172**		8,75%	R$	3,68
n.º 01/2019	CARAZINHO-RS	**63**		3,21%	R$	1,35
n.º 073/2019	ARAÇATUBA	**349**		17,76%	R$	7,46
n.º 03/2018	CATANDUVA-SP	**91**		4,63%	R$	1,95
n.º 001/SS/2019	NOVO HORIZONTE-SP	**56**		2,85%	R$	1,20
n.º 029/2019	PAULO LOPES-SC	**20**		1,02%	R$	0,43
n.º 01/2019	GUAÍBA-RS	**46**		2,34%	R$	0,98
	TOTAL	**1965**		**100%**	**R$**	**42,00**

CONFERE COM A ORIGINAL
Hospital Mahatma Gandhi

JONAS CENTURION BASSI & CIA LTDA - EPP

BrasilPrint SOLUÇÕES EM TI

RUA OLINDA, 333
CENTRO
15800-310 - Catanduva - SP
(17) 3523-6220

DANFE
Documento Auxiliar da Nota Fiscal Eletrônica

0-ENTRADA
1-SAÍDA [1]

Nº 8021 - S1 - FL 1/1

CONTROLE DO FISCO

Chave de acesso
3520 0207 9802 4400 0127 5500 1000 0080 2111 7587 8855

Consulta de autenticidade no portal nacional da NFe
www.nfe.fazenda.gov.br/portal

PROTOCOLO DE AUTORIZAÇÃO DE USO
135200155963984 - 26/02/2020 08:41:15-03:00

NATUREZA DA OPERAÇÃO		
VENDA		
INSCRIÇÃO ESTADUAL	INSCRIÇÃO ESTADUAL ST	CNPJ
260158828119		07.980.244/0001-27

DESTINATÁRIO / REMETENTE

NOME / RAZÃO SOCIAL			CNPJ / CPF	DATA DA EMISSÃO
HOSPITAL PSIQUIATRICO MAHATMA GANDHI			47.078.019/0001-14	26/02/2020
ENDEREÇO		BAIRRO / DISTRITO	CEP	DATA DA SAÍDA
RUA DUARTINA 1311		JARDIM SOTO	15810-150	
MUNICÍPIO	FONE / FAX	UF	INSCRIÇÃO ESTADUAL	HORA DA SAÍDA
CATANDUVA	1735249070	SP		

FATURA

Crediário 26/03/2020 R$ 1.358,00

CÁLCULO DO IMPOSTO

BASE DE CÁLCULO DO ICMS	VALOR DO ICMS	BASE DE CÁLCULO DO ICMS ST	VALOR DO ICMS ST	VALOR TOTAL DOS PRODUTOS
0,00	0,00	0,00	0,00	1.358,00

VALOR DO FRETE	VALOR DO SEGURO	DESCONTO	OUTRAS DESPESAS ACESSÓRIAS	VALOR DO IPI	VALOR TOTAL DA NOTA
0,00	0,00	0,00	0,00	0,00	1.358,00

TRANSPORTADOR / VOLUMES TRANSPORTADOS

RAZÃO SOCIAL	FRETE POR CONTA	PLACA DO VEÍCULO	UF	CNPJ / CPF
	9 - Sem frete			
ENDEREÇO	MUNICÍPIO		UF	INSCRIÇÃO ESTADUAL

QUANTIDADE	ESPÉCIE	MARCA	NUMERAÇÃO	PESO BRUTO	PESO LÍQUIDO
2					

DADOS DO PRODUTO / SERVIÇO

CÓDIGO	DESCRIÇÃO DO PRODUTO / SERVIÇO	NCM/SH	CST	CFOP	UN	QTD	VALOR UNITÁRIO	VALOR TOTAL	VALOR DESC	BC ICMS	BC ICMS ST	VALOR ICMS	VALOR ICMS ST	VALOR IPI	ALÍQ ICMS	ALÍQ IPI
7057	MEMORIA NOTEBOOK DDR4 16GB 2666MHZ KINGSTO N	84733042	0500	5405	UN	2	679,00	1.358,00	0,00	0,00	0,00	0,00	0,00	0,00	0,00	0,00

CÁLCULO DO ISSQN

INSCRIÇÃO MUNICIPAL	VALOR TOTAL DOS SERVIÇOS	BASE DE CÁLCULO DO ISSQN	VALOR DO ISSQN

CÁLCULO DO DIFAL

Valor ICMS UF do Remetente	Valor ICMS UF de Destino	Valor FCP UF Destino
0,00	0,00	0,00

DADOS ADICIONAIS

INFORMAÇÕES COMPLEMENTARES	RESERVADO AO FISCO
Documento emitido por ME ou EPP optante Simples Nacional conforme lei complementar nro 123/2006 Valor Aproximado dos Tributos R$ 170,43 Federal, 162,96 Estadual e 0,00 Municipal Fonte: IBPT 6A098E	

CONFERE COM A ORIGINAL
Hospital Mahatma Gandhi

0000306

ORGANIZAÇÃO SOCIAL
HOSPITAL PSIQUIÁTRICO ESPÍRITA MAHATMA GANDHI

RATEIO DO CUSTO ADMINISTRATIVO
DESPESAS DE PESSOAL DA SEDE ADMINISTRATIVA CENTRALIZADA

Despesa:	Núcleo Administrativo Centralizado	**Mês/Ano:**	Fevereiro de 2020
Categoria:			

Nº NF:	NF 8021	**Valor Total R$:**	R$ 1.358,00	**Rateio R$:**	R$ 87,77
Favorecido:	JONAS CENTURION BASSI & CIA LTDA - EPP				

RATEIO DA DESPESA ADMINISTRATIVA
Método: Rateio por Unidade de Colaboradores alocados nos Contratos

	Projetos	n.º colaboradores	Gráfico	Rateio por projetos %		R$
n.º 01/2015	CATANDUVA-SP	**149**		7,58%	R$	102,97
n.º 52/2018	CATANDUVA-SP	**403**		20,51%	R$	278,51
n.º 61/2017	BEBEDOURO-SP	**127**		6,46%	R$	87,77
n.º 001/2019	BARRETOS-SP	**90**		4,58%	R$	62,20
n.º 01/2018	ALFREDO CHAVES-ES	**89**		4,53%	R$	61,51
n.º 061/2019	SERRA-ES	**191**		9,72%	R$	132,00
n.º 01/2019 SMS	FLORIANÓPOLIS-SC	**45**		2,29%	R$	31,10
n.º 01/2017	MAFRA-SC	**0**		0,00%	R$	-
n.º 019/2019	VIAMÃO CAPS-RS	**74**		3,77%	R$	51,14
n.º 121/2019	VIAMÃO UBS-RS	**172**		8,75%	R$	118,87
n.º 01/2019	CARAZINHO-RS	**63**		3,21%	R$	43,54
n.º 073/2019	ARAÇATUBA	**349**		17,76%	R$	241,19
n.º 03/2018	CATANDUVA-SP	**91**		4,63%	R$	62,89
n.º 001/SS/2019	NOVO HORIZONTE-SP	**56**		2,85%	R$	38,70
n.º 029/2019	PAULO LOPES-SC	**20**		1,02%	R$	13,82
n.º 01/2019	GUAÍBA-RS	**46**		2,34%	R$	31,79
	TOTAL	**1965**		**100%**	**R$**	**1.358,00**

CONFERE COM A ORIGINAL
Hospital Mahatma Gandhi

MAGOGA & MAGOGA LTDA.
RUA MINAS GERAIS, 946
CENTRO - CATANDUVA/SP
CEP. 15801-280
TEL. (17) 3522-2252 / 3524-5768
magogaemagoga@uol.com.br

DANFE
DOCUMENTO AUXILIAR DA NOTA FISCAL ELETRÔNICA

0 - Entrada
1 - Saída [1]

Nº 000.049.462
SÉRIE :1
FOLHA:1 de 1

CHAVE DE ACESSO
3520 0202 8965 0100 0123 5500 1000 0494 6211 4940 5000

Consulta de autenticidade no portal nacional da NF-e www.nfe.fazenda.gov.br/portal ou no site da Sefaz Autorizadora

NATUREZA DA OPERAÇÃO		PROTOCOLO DE AUTORIZAÇÃO DE USO
VENDAS		135200161378071 - 2020-02-27T14:27:51-0
INSCRIÇÃO ESTADUAL	**INSCRIÇÃO ESTADUAL SUB TRIBUTARIA**	**CNPJ**
260079440110		02.896.501/0001-23

DESTINATÁRIO/REMETENTE

NOME/RAZÃO SOCIAL			CNPJ/CPF	DATA DA EMISSÃO
194 - HOSPITAL PSIQ. ESP. MAHATMA GHANDI			47.078.019/0001-14	27/02/2020
ENDEREÇO		**BAIRRO/DISTRITO**	**CEP**	**DATA DE SAIDA/ENTRADA**
R. DUARTINA, 1311		VILA SOTTO	15.810-150	27/02/2020
MUNICIPIO	**FONE/FAX**	**UF**	**INSCRIÇÃO ESTADUAL**	**HORA DE SAIDA**
CATANDUVA	1735249070	SP		14:22:50

FATURA/DUPLICATA

Número	Data Vcto.	Valor
001	26/03/2020	330,00

CÁLCULO DO IMPOSTO

BASE DE CÁLCULO DE ICMS	VALOR DO ICMS	BASE DE CÁLCULO ICMS ST	VALOR DO ICMS SUBSTITUIÇÃO	VALOR TOTAL DOS PRODUTOS
0,00	0,00	0,00	0,00	330,00

VALOR DO FRETE	VALOR DO SEGURO	DESCONTO	OUTRAS DESPESAS ACESSÓRIAS	VALOR DO IPI	VALOR TOTAL DA NOTA
0,00	0,00	0	0,00	0,00	330,00

TRANSPORTADOR/VOLUMES TRANSPORTADOS

RAZÃO SOCIAL	FRETE POR CONTA	CODIGO ANTT	PLACA DO VEICULO	UF	CNPJ/CPF
SEM TRANSPORTADORA	0 - Rem.				

ENDEREÇO	MUNICIPIO	UF	INSCRIÇÃO ESTADUAL

QUANTIDADE	ESPÉCIE	MARCA	NUMERAÇÃO	PESO BRUTO	PESO LIQUIDO

DADOS DO PRODUTO/SERVIÇO

COD. PROD.	DESCRIÇÃO DO PRODUTO/SERVIÇO	NCM SH	CST	CFOP	UNID	QUANT	VALOR UNITARIO	VALOR TOTAL	B CALC ICMS	VALOR ICMS	VALOR IPI	ALIQUOTAS ICMS	ALIQUOTAS IPI
8964	CADEADO PADO 20 MM	83011000	0 500	5405	PC	30,0000	11,0000	330,00	0,00	0,00	0,00	0,00	0,00

CÁLCULO DO ISSQN

INSCRIÇÃO MUNICIPAL	VALOR TOTAL DOS SERVIÇOS	BASE DE CALCULO DO ISSQN	VALOR DO ISSQN
	0,00	0,00	0,00

DADOS ADICIONAIS

INFORMAÇÕES COMPLEMENTARES	RESERVADO AO FISCO
Trib aprox R$: 13,86 Federal e 59,40 Estadual / Fonte: IBPT/EMPRESOMETRO.COM.BR D11D7F prazo maximo p/ cancelamento nfe 24 horas ENTREGAR MAHATMA DOCUMENTO EMITIDO POR ME OU EPP OPTANTE PELO SIMPLES NACIONAL	

CONFERE COM A ORIGINAL
Hospital Mahatma Gandhi

ORGANIZAÇÃO SOCIAL
HOSPITAL PSIQUIÁTRICO ESPÍRITA MAHATMA GANDHI

RATEIO DO CUSTO ADMINISTRATIVO
DESPESAS DE PESSOAL DA SEDE ADMINISTRATIVA CENTRALIZADA

Despesa:	Núcleo Administrativo Centralizado	**Mês/Ano:**	Fevereiro de 2020
Categoria:			

Nº NF:	NF 49462	**Valor Total R$:**	R$ 330,00	**Rateio R$:**	R$ 21,33
Favorecido:	MAGOGA & MAGOGA LTDA				

RATEIO DA DESPESA ADMINISTRATIVA

Método: Rateio por Unidade de Colaboradores alocados nos Contratos

	Projetos	n.º colaboradores	Gráfico	Rateio por projetos %		R$
n.º 01/2015	CATANDUVA-SP	**149**		7,58%	R$	25,02
n.º 52/2018	CATANDUVA-SP	**403**		20,51%	R$	67,68
n.º 61/2017	BEBEDOURO-SP	**127**		6,46%	R$	21,33
n.º 001/2019	BARRETOS-SP	**90**		4,58%	R$	15,11
n.º 01/2018	ALFREDO CHAVES-ES	**89**		4,53%	R$	14,95
n.º 061/2019	SERRA-ES	**191**		9,72%	R$	32,08
n.º 01/2019 SMS	FLORIANÓPOLIS-SC	**45**		2,29%	R$	7,56
n.º 01/2017	MAFRA-SC	**0**		0,00%	R$	-
n.º 019/2019	VIAMÃO CAPS-RS	**74**		3,77%	R$	12,43
n.º 121/2019	VIAMÃO UBS-RS	**172**		8,75%	R$	28,89
n.º 01/2019	CARAZINHO-RS	**63**		3,21%	R$	10,58
n.º 073/2019	ARAÇATUBA	**349**		17,76%	R$	58,61
n.º 03/2018	CATANDUVA-SP	**91**		4,63%	R$	15,28
n.º 001/SS/2019	NOVO HORIZONTE-SP	**56**		2,85%	R$	9,40
n.º 029/2019	PAULO LOPES-SC	**20**		1,02%	R$	3,36
n.º 01/2019	GUAÍBA-RS	**46**		2,34%	R$	7,73
	TOTAL	**1965**		**100%**	**R$**	**330,00**

CONFERE COM A ORIGINAL
Hospital Mahatma Gandhi

DANFSE - Documento Auxiliar da Nota Fiscal de Serviço Eletrônica

TAVARES & ALVARENGA COMERCIO DE AUTO PECAS LTDA
AVD SAO VICENTE DE PAULO, 780
CEP: 15809-145 - Bairro: VILA CELSO MOUAD C
Município: Catanduva - SP
E-mail: tavarescenturion@uol.com.br
Fone: (15) 1735-2211

CNPJ / CPF	Inscrição Estadual	Inscrição Municipal
07.994.550/0001-12	260.158.961.117	27915

Número da NFS-e	
202000000006702	
Data do Serviço	Código Verificador
26/02/2020	16eeabaa0

MUNICIPIO DE CATANDUVA/SP
Secretaria Municipal de Finanças
Fone: (17) 3531-9100 - nfse.catanduva.sp.gov.br/NFSe.Portal

Dt. de Emissão	Exigibilidade ISS	Tributado no Município
26/02/2020	Exigível	Catanduva/SP

TOMADOR DO SERVIÇO

Nome / Razão Social: HOSPITAL PSIQUIATRICO ESPIRITA MAHATMA GANDHI
Endereço: RUA DUARTINA,1311
Cidade: Catanduva | UF: SP | Fone: (17) 3524-9070 | CEP: 15810-150
Bairro: JD SOTO
CNPJ / CPF: 47.078.019/0001-14 | Inscrição Municipal: 3660 | Inscrição Estadual:
E-mail: contabilidade@mgandhi.com.br

Município de Prestação do Serviço
Catanduva/SP

INTERMEDIÁRIO DO SERVIÇO

Nome / Razão Social: ***** | CNPJ / CPF: ***** | Inscrição Municipal: *****
E-mail: | Fone: | Cidade: *****

DESCRIÇÃO DOS SERVIÇOS	VALOR TOTAL	ALIQ.	VALOR IMPOSTO	RETIDO
VEICULO:KOMBI-PLACA:CXE-8187-KM:84449 SERVIÇO MEC-R$ 350,00. Alíquota Efetiva: 3,2425533259%.	350,00	3,24	11,35	Sim

Venc. 27/03/20

Código do Serviço
14.01 - Lubrificação, limpeza, lustração, revisão, carga e recarga, conserto, restauração, blindagem, manutenção e conservação de máquinas, veículos, aparelhos, equipamentos, motores, elevadores ou de qualquer objeto (exceto peças e partes empregadas, que ficam sujeitas ao ICMS).

Código NBS
****

CIDE	COFINS	COFINS Importação	ICMS	IOF	IPI	PIS/PASEP	PIS/PASEP Importação
0,00	0,00	0,00	0,00	0,00	0,00	0,00	0,00

Base Cálculo ISSQN Próprio	Valor do ISSQN Próprio	Base Cálculo ISSQN Retido	Valor do ISSQN Retido	Valor Total do ISSQN	Valor Dedução/Descontos
0,00	0,00	350,00	11,35	0,00	0,00

Valor Total da NFS-e: 350,00 | Valor Líquido da NFS-e: 338,65

Informações Adicionais
NOTA EMITIDA POR ME OU EPP OPTANTE PELO SIMPLES NACIONAL
NÃO GERA DIREITO A CRÉDITO FISCAL DE IPI
Lei 12741/2012: Mun: R$13,65; Est: R$0,00; Fed: R$47,08; Total Aprox: R$60,73. Fonte: IBPT.

Consulta realizada em 26/02/2020 às 10:54:21.
Para consultar a autenticidade acesse: nfse.catanduva.sp.gov.br/NFSe.Portal

202000000006702l6eeabaa007994550000112

Recebi(emos) de	202000000006702 Número da NFS-e	Número de Controle do Município
TAVARES & ALVARENGA COMERCIO DE AUTO PECAS LTDA os serviços constantes da Nota Fiscal Eletrônica indicada ao lado. / /	Competência 26/02/2020 NFS-e 16eeabaa0	

Consulta realizada em 26/02/2020 às 10:54:21.
Para consultar a autenticidade acesse: nfse.catanduva.sp.gov.br/NFSe.Portal

CONFERE COM A ORIGINAL
Hospital Mahatma Gandhi

ORGANIZAÇÃO SOCIAL
HOSPITAL PSIQUIÁTRICO ESPÍRITA MAHATMA GANDHI

RATEIO DO CUSTO ADMINISTRATIVO
DESPESAS DE PESSOAL DA SEDE ADMINISTRATIVA CENTRALIZADA

Despesa:	Núcleo Administrativo Centralizado	**Mês/Ano:**	Fevereiro de 2020
Categoria:			

Nº NF:	NF 20206702	**Valor Total R$:**	R$ 350,00	**Rateio R$:**	R$ 22,62
Favorecido:	TAVARES & ALVARENGA COMERCIO DE AUTO PECAS LTDA				

RATEIO DA DESPESA ADMINISTRATIVA

Método: Rateio por Unidade de Colaboradores alocados nos Contratos

	Projetos	n.º colaboradores	Gráfico	Rateio por projetos %	R$
n.º 01/2015	CATANDUVA-SP	**149**		7,58%	R$ 26,54
n.º 52/2018	CATANDUVA-SP	**403**		20,51%	R$ 71,78
n.º 61/2017	BEBEDOURO-SP	**127**		6,46%	R$ 22,62
n.º 001/2019	BARRETOS-SP	**90**		4,58%	R$ 16,03
n.º 01/2018	ALFREDO CHAVES-ES	**89**		4,53%	R$ 15,85
n.º 061/2019	SERRA-ES	**191**		9,72%	R$ 34,02
n.º 01/2019 SMS	FLORIANÓPOLIS-SC	**45**		2,29%	R$ 8,02
n.º 01/2017	MAFRA-SC	**0**		0,00%	R$ -
n.º 019/2019	VIAMÃO CAPS-RS	**74**		3,77%	R$ 13,18
n.º 121/2019	VIAMÃO UBS-RS	**172**		8,75%	R$ 30,64
n.º 01/2019	CARAZINHO-RS	**63**		3,21%	R$ 11,22
n.º 073/2019	ARAÇATUBA	**349**		17,76%	R$ 62,16
n.º 03/2018	CATANDUVA-SP	**91**		4,63%	R$ 16,21
n.º 001/SS/2019	NOVO HORIZONTE-SP	**56**		2,85%	R$ 9,97
n.º 029/2019	PAULO LOPES-SC	**20**		1,02%	R$ 3,56
n.º 01/2019	GUAÍBA-RS	**46**		2,34%	R$ 8,19
	TOTAL	**1965**		**100%**	**R$ 350,00**

CONFERE COM A ORIGINAL
Hospital Mahatma Gandhi

RECEBEMOS DE TAVARES & ALVARENGA COM.DE AUT. PECAS LTDA ME OS PRODUTOS / SERVIÇOS CONSTANTES DA NOTA FISCAL INDICADO AO LADO
EMISSÃO: 26/02/2020 - DEST. / REM.: HOSPITAL PSIQUIATRICO ESPIRITA MAHATMA GANDHI - VALOR TOTAL: R$ 583,00

DATA DE RECEBIMENTO	IDENTIFICAÇÃO E ASSINATURA DO RECEBEDOR

NF-e
Nº 000007580
SÉRIE 001

IDENTIFICAÇÃO DO EMITENTE

TAVARES & ALVARENGA COM.DE AUT. PECAS LTDA ME

AV. SAO VICENTE DE PAULA, 780, 780 - VILA CELSO - CEP:15809-145 - CATANDUVA - SP
TEL: (17)3522-1188
tavarescenturion@uol.com.br

DANFE

DOCUMENTO AUXILIAR DA NOTA FISCAL ELETRÔNICA

0 - ENTRADA
1 - SAÍDA **1**

Nº 000007580 FL. 1 /2
SÉRIE 001

CHAVE DE ACESSO
3520 0207 9945 5000 0112 5500 1000 0075 8016 7758 5676

Consulta de autenticidade no portal nacional da NF-e www.nfe.fazenda.gov.br/portal ou no site da Sefaz Autorizadora

NATUREZA DE OPERAÇÃO	PROTOCOLO DE AUTORIZAÇÃO DE USO
VENDA DE MERCADORIA, ADQUIRIDA	135200156609181 26/02/2020 10:59:23

INSCRIÇÃO ESTADUAL	INSCRIÇÃO ESTADUAL DO SUBST. TRIB.	CNPJ / CPF
260158961117		07.994.550/0001-12

DESTINATÁRIO / REMETENTE

NOME / RAZÃO SOCIAL			CNPJ / CPF	DATA DA EMISSÃO
HOSPITAL PSIQUIATRICO ESPIRITA MAHATMA GANDHI			47.078.019/0001-14	26/02/2020
ENDEREÇO	**BAIRRO / DISTRITO**	**CEP**		**DATA SAÍDA / ENTRADA**
R: DUARTINA, 1311	VILA SOTO	15810-159		26/02/2020
MUNICÍPIO	**FONE / FAX**	**UF**	**INSCRIÇÃO ESTADUAL**	**HORA DA SAÍDA**
CATANDUVA	3524-9070	SP		10:46:00

CÁLCULO DO IMPOSTO

BASE DE CÁLCULO DO ICMS	VALOR DO ICMS	BASE CÁLC. ICMS SUBST.	VALOR DO ICMS SUBST.	VALOR APROX. DOS TRIBUTOS	VALOR TOTAL DOS PRODUTOS
0,00	0,00	0,00	0,00	178,93	583,00
VALOR DO FRETE	**VALOR DO SEGURO**	**DESCONTO**	**OUTRAS DESP. ACESS.**	**VALOR DO IPI**	**VALOR TOTAL DA NOTA**
0,00	0,00	0,00	0,00	0,00	583,00

TRANSPORTADOR / VOLUMES TRANSPORTADOS

RAZÃO SOCIAL	FRETE POR CONTA	CÓDIGO ANTT	PLACA DO VEÍCULO	UF	CNPJ / CPF
	9 - SEM FRETE				
ENDEREÇO	**MUNICÍPIO**			**UF**	**INSCRIÇÃO ESTADUAL**

QUANTIDADE	ESPÉCIE	MARCA	NUMERAÇÃO	PESO BRUTO	PESO LÍQUIDO

DADOS DO PRODUTO / SERVIÇOS

CÓDIGO DO PROD. / SERV.	DESCRIÇÃO DO PRODUTO / SERVIÇO	NCM / SH	CSOSN	CFOP	UNID.	QUANT.	VALOR UNITÁRIO	VALOR DESCONTO	VALOR LÍQUIDO	BASE CÁLC. ICMS	VALOR I.C.M.S.	VALOR I.P.I.	ALÍQUOTAS ICMS	ALÍQUOTAS IPI
8580	JOGO JUNTA VW Valor Aprox dos Tributos R$: 5,10 Federais e 11,70 Estaduais	84849000	0500	5405	UN	1,00	65,00	0,00	65,00	0,00	0,00	0,00	0,00	0,00
32797	RESPIRO MOTOR VW Valor Aprox dos Tributos R$: 6,03 Federais e 4,80 Estaduais	87089990	0500	5405	UN	1,00	40,00	0,00	40,00	0,00	0,00	0,00	0,00	0,00
716	KIT B COMB KOMBI 1500/1600 /83 Valor Aprox dos Tributos R$: 14,47 Federais e 17,28 Estaduais	84133010	0500	5405	UN	1,00	98,00	0,00	98,00	0,00	0,00	0,00	0,00	0,00
7196	AGULHA CARBUR. VW Valor Aprox dos Tributos R$: 4,71 Federais e 10,80 Estaduais	84849000	0500	5405	UN	2,00	30,00	0,00	60,00	0,00	0,00	0,00	0,00	0,00
7592	MANGUEIRA CRISTAL 5MM Valor Aprox dos Tributos R$: 3,01 Federais e 2,40 Estaduais	87089990	0500	5405	UN	2,00	10,00	0,00	20,00	0,00	0,00	0,00	0,00	0,00
8048	MANGUEIRA CRISTAL 12MM Valor Aprox dos Tributos R$: 4,65 Federais e 6,50 Estaduais	85129000	0500	5405	UN	2,00	13,00	0,00	26,00	0,00	0,00	0,00	0,00	0,00
1269	FILTRO COMB.CARB.ALC./GAS.UNIV Valor Aprox dos Tributos R$: 0,63 Federais e 1,80 Estaduais	84212990	0500	5405	UN	1,00	15,00	0,00	15,00	0,00	0,00	0,00	0,00	0,00
3031	OLEO 10W40 Valor Aprox dos Tributos R$: 10,25 Federais e 12,24 Estaduais	84133030	0500	5405	LT	2,00	34,00	0,00	68,00	0,00	0,00	0,00	0,00	0,00
5061	ABRACADEIRA 19X27 LARGA Valor Aprox dos Tributos R$: 1,46 Federais e 1,20 Estaduais	73269090	0500	5405	UN	2,00	5,00	0,00	10,00	0,00	0,00	0,00	0,00	0,00
5303	MANG.RESPIRO MOTOR Valor Aprox dos Tributos R$: 4,47 Federais e 6,25 Estaduais	85129000	0500	5405	UN	1,00	25,00	0,00	25,00	0,00	0,00	0,00	0,00	0,00

DADOS ADICIONAIS

INFORMAÇÕES COMPLEMENTARES	RESERVADO AO FISCO
Documento Emitido Por "ME" ou "EPP" Optante Pelo Simples Nacional Conforme Lei Complementar n 123/2006VEICULO:KOMBI-PLACA:CXE-8187-KM:84449 Valor Aprox dos Tributos R$: 79,40 Federais e 99,53 Estaduais, Fonte:IBPT Ar5Fr7.	

Vlr. 27/03/20

CONFERE COM A ORIGINAL
Hospital Mahatma Gandhi

IDENTIFICAÇÃO DO EMITENTE

TAVARES & ALVARENGA COM.DE AUT. PECAS LTDA ME

AV. SAO VICENTE DE PAULA, 780, 780 - VILA CELSO - CEP:15809-145 - CATANDUVA - SP
TEL: (17)3522-1188
tavarescenturion@uol.com.br

DANFE

DOCUMENTO AUXILIAR DA NOTA FISCAL ELETRÔNICA

0 - ENTRADA
1 - SAÍDA [1]

Nº 000007580 FL. 2 /2
SÉRIE 001

CHAVE DE ACESSO
3520 0207 9945 5000 0112 5500 1000 0075 8016 7758 5676

Consulta de autenticidade no portal nacional da NF-e www.nfe.fazenda.gov.br/portal ou no site da Sefaz Autorizadora

NATUREZA DE OPERAÇÃO
VENDA DE MERCADORIA, ADQUIRIDA

PROTOCOLO DE AUTORIZAÇÃO DE USO
135200156609181 26/02/2020 10:59:23

INSCRIÇÃO ESTADUAL
260158961117

INSCRIÇÃO ESTADUAL DO SUBST. TRIB.

CNPJ / CPF
07.994.550/0001-12

CONTINUAÇÃO DOS DADOS DO PRODUTO / SERVIÇOS

CÓDIGO DO PROD. / SERV.	DESCRIÇÃO DO PRODUTO / SERVIÇO	NCM / SH	CSOSN	CFOP	UNID.	QUANT.	VALOR UNITÁRIO	VALOR DESCONTO	VALOR LÍQUIDO	BASE CÁLC. ICMS	VALOR I.C.M.S.	VALOR I.P.I.	ALÍQUOTAS ICMS	ALÍQUOTAS IPI
6064	KITS JUNTAS C/ DIAFRAGMA KOMBI Valor Aprox dos Tributos R$: 3,76 Federais e 0,00 Estaduais	40169990	0500	5405	UN	1,00	40,00	0,00	40,00	0,00	0,00	0,00	0,00	0,00
33799	SENSOR OLEO KOMBI Valor Aprox dos Tributos R$: 6,55 Federais e 4,56 Estaduais	85365090	0500	5405	UN	1,00	38,00	0,00	38,00	0,00	0,00	0,00	0,00	0,00
33800	VELA Valor Aprox dos Tributos R$: 14,31 Federais e 20,00 Estaduais	85111000	0500	5405	UN	4,00	20,00	0,00	80,00	0,00	0,00	0,00	0,00	0,00

CONFERE COM A ORIGINAL
Hospital Mahatma Gandhi

ORGANIZAÇÃO SOCIAL
HOSPITAL PSIQUIÁTRICO ESPÍRITA MAHATMA GANDHI

RATEIO DO CUSTO ADMINISTRATIVO
DESPESAS DE PESSOAL DA SEDE ADMINISTRATIVA CENTRALIZADA

Despesa:	Núcleo Administrativo Centralizado	**Mês/Ano:**	Fevereiro de 2020
Categoria:			

Nº NF:	NF 7580	**Valor Total R$:**	R$ 583,00	**Rateio R$:**	R$ 37,68
Favorecido:	TAVARES & ALVARENGA COMERCIO DE AUTO PECAS LTDA				

RATEIO DA DESPESA ADMINISTRATIVA
Método: Rateio por Unidade de Colaboradores alocados nos Contratos

	Projetos	n.º colaboradores	Gráfico	Rateio por projetos %	R$
n.º 01/2015	CATANDUVA-SP	**149**		7,58%	R$ 44,21
n.º 52/2018	CATANDUVA-SP	**403**		20,51%	R$ 119,57
n.º 61/2017	BEBEDOURO-SP	**127**		6,46%	R$ 37,68
n.º 001/2019	BARRETOS-SP	**90**		4,58%	R$ 26,70
n.º 01/2018	ALFREDO CHAVES-ES	**89**		4,53%	R$ 26,41
n.º 061/2019	SERRA-ES	**191**		9,72%	R$ 56,67
n.º 01/2019 SMS	FLORIANÓPOLIS-SC	**45**		2,29%	R$ 13,35
n.º 01/2017	MAFRA-SC	**0**		0,00%	R$ -
n.º 019/2019	VIAMÃO CAPS-RS	**74**		3,77%	R$ 21,96
n.º 121/2019	VIAMÃO UBS-RS	**172**		8,75%	R$ 51,03
n.º 01/2019	CARAZINHO-RS	**63**		3,21%	R$ 18,69
n.º 073/2019	ARAÇATUBA	**349**		17,76%	R$ 103,55
n.º 03/2018	CATANDUVA-SP	**91**		4,63%	R$ 27,00
n.º 001/SS/2019	NOVO HORIZONTE-SP	**56**		2,85%	R$ 16,61
n.º 029/2019	PAULO LOPES-SC	**20**		1,02%	R$ 5,93
n.º 01/2019	GUAÍBA-RS	**46**		2,34%	R$ 13,65
	TOTAL	**1965**		**100%**	**R$ 583,00**

CONFERE COM A ORIGINAL
Hospital Mahatma Gandhi

27/3

RECEBEMOS DE Comercial Instaladora Eletrica Revoltini LTDA - ME OS PRODUTOS / SERVIÇOS CONSTANTES DA NOTA FISCAL INDICADO AO LADO EMISSÃO: 27/02/2020 - DEST. / REM.: Hospital Pisquiatrico Espirita Mahatma Gandhi - VALOR TOTAL: R$ 518,00		NF-e Nº 000001824 SÉRIE 001
DATA DE RECEBIMENTO	IDENTIFICAÇÃO E ASSINATURA DO RECEBEDOR	

IDENTIFICAÇÃO DO EMITENTE

Comercial Instaladora Eletrica Revoltini LTDA - ME

RUA MINAS GERAIS, 1276 - Centro -
CEP:15801-280 - CATANDUVA - SP
REVOLTINI TEL: (17)3524-1707

DANFE

DOCUMENTO AUXILIAR DA NOTA FISCAL ELETRÔNICA

0 - ENTRADA
1 - SAÍDA **1**

Nº 000001824 FL. 1 /1
SÉRIE 001

CHAVE DE ACESSO
3520 0266 5816 9500 0150 5500 1000 0018 2414 2959 1000

Consulta de autenticidade no portal nacional da NF-e
www.nfe.fazenda.gov.br/portal
ou no site da Sefaz Autorizadora

NATUREZA DE OPERAÇÃO		PROTOCOLO DE AUTORIZAÇÃO DE USO
Venda de mercadorias		135200161847047 27/02/2020 15:56:31
INSCRIÇÃO ESTADUAL	**INSCRIÇÃO ESTADUAL DO SUBST. TRIB**	**CNPJ / CPF**
260054429117		66.581.695/0001-50

DESTINATÁRIO / REMETENTE

NOME / RAZÃO SOCIAL			CNPJ / CPF	DATA DA EMISSÃO
Hospital Pisquiatrico Espirita Mahatma Gandhi			47.078.019/0001-14	27/02/2020
ENDEREÇO	**BAIRRO / DISTRITO**		**CEP**	**DATA SAÍDA / ENTRADA**
Rua Duartina, 1311	Jardim Soto		15810-150	27/02/2020
MUNICÍPIO	**FONE / FAX**	**UF**	**INSCRIÇÃO ESTADUAL**	**HORA DA SAÍDA**
CATANDUVA	(17)3524-9070	SP		15:55:00

CÁLCULO DO IMPOSTO

BASE DE CALCULO DO ICMS	VALOR DO ICMS	BASE CALC. ICMS SUBST.	VALOR DO ICMS SUBST.	VALOR APROX. DOS TRIBUTOS	VALOR TOTAL DOS PRODUTOS
0,00	0,00	0,00	0,00	193,08	518,00
VALOR DO FRETE	**VALOR DO SEGURO**	**DESCONTO**	**OUTRAS DESP. ACESS.**	**VALOR DO IPI**	**VALOR TOTAL DA NOTA**
0,00	0,00	0,00	0,00	0,00	518,00

TRANSPORTADOR / VOLUMES TRANSPORTADOS

RAZÃO SOCIAL	FRETE POR CONTA	CÓDIGO ANTT	PLACA DO VEÍCULO	UF	CNPJ / CPF
	9 - SEM FRETE				
ENDEREÇO	**MUNICÍPIO**			**UF**	**INSCRIÇÃO ESTADUAL**

QUANTIDADE	ESPÉCIE	MARCA	NUMERAÇÃO	PESO BRUTO	PESO LÍQUIDO

DADOS DO PRODUTO / SERVIÇOS

CÓDIGO DO PROD. / SERV.	DESCRIÇÃO DO PRODUTO / SERVIÇO	NCM / SH	CSOSN	CFOP	UNID.	QUANT.	VALOR UNITÁRIO	VALOR DESCONTO	VALOR LÍQUIDO	BASE CALC. ICMS	VALOR I.C.M.S.	VALOR I.P.I.	ALÍQUOTAS ICMS	ALÍQUOTAS IPI
3113	plafon led 25w embutir 6000k	94051099	0102	5405	pc	6,00	38,00	0,00	228,00	0,00	0,00	0,00	0,00	0,00
30	plafon led 25w sobrepor 6000k	94051099	0102	5405	PC	4,00	45,00	0,00	180,00	0,00	0,00	0,00	0,00	0,00
2849	Fio 2,5mm amarelo	85444900	0102	5405	mt	100,00	1,10	0,00	110,00	0,00	0,00	0,00	0,00	0,00

DADOS ADICIONAIS

INFORMAÇÕES COMPLEMENTARES	RESERVADO AO FISCO
Permite o aproveitamento do credito do ICMS no valor de R$ 0,00 corresp. a aliquota de 3,18% nos termos do Art. 23 da LC 123/2006. Documento emitido por ME ou EPP optante pelo Simples Nacional. Nao gera direito a credito fiscal de ISS e IPI. Valor aproximado tributos R$193,08 (37,27%) Fonte: IBPT	

Projeto ACBr - www.projetoacbr.com.br

CONFERE COM A ORIGINAL
Hospital Mahatma Gandhi

ORGANIZAÇÃO SOCIAL
HOSPITAL PSIQUIÁTRICO ESPÍRITA MAHATMA GANDHI

RATEIO DO CUSTO ADMINISTRATIVO
DESPESAS DE PESSOAL DA SEDE ADMINISTRATIVA CENTRALIZADA

Despesa:	Núcleo Administrativo Centralizado	**Mês/Ano:**	Fevereiro de 2020
Categoria:			

Nº NF:	NF 1824	**Valor Total R$:**	R$ 518,00	**Rateio R$:**	R$ 33,48
Favorecido:	COMERCIAL INSTALADORA ELETRICA REVOLTINI LTDA - ME				

RATEIO DA DESPESA ADMINISTRATIVA

Método: Rateio por Unidade de Colaboradores alocados nos Contratos

	Projetos	n.º colaboradores	Gráfico	Rateio por projetos %	R$
n.º 01/2015	CATANDUVA-SP	**149**		7,58%	R$ 39,28
n.º 52/2018	CATANDUVA-SP	**403**		20,51%	R$ 106,24
n.º 61/2017	BEBEDOURO-SP	**127**		6,46%	R$ 33,48
n.º 001/2019	BARRETOS-SP	**90**		4,58%	R$ 23,73
n.º 01/2018	ALFREDO CHAVES-ES	**89**		4,53%	R$ 23,46
n.º 061/2019	SERRA-ES	**191**		9,72%	R$ 50,35
n.º 01/2019 SMS	FLORIANÓPOLIS-SC	**45**		2,29%	R$ 11,86
n.º 01/2017	MAFRA-SC	**0**		0,00%	R$ -
n.º 019/2019	VIAMÃO CAPS-RS	**74**		3,77%	R$ 19,51
n.º 121/2019	VIAMÃO UBS-RS	**172**		8,75%	R$ 45,34
n.º 01/2019	CARAZINHO-RS	**63**		3,21%	R$ 16,61
n.º 073/2019	ARAÇATUBA	**349**		17,76%	R$ 92,00
n.º 03/2018	CATANDUVA-SP	**91**		4,63%	R$ 23,99
n.º 001/SS/2019	NOVO HORIZONTE-SP	**56**		2,85%	R$ 14,76
n.º 029/2019	PAULO LOPES-SC	**20**		1,02%	R$ 5,27
n.º 01/2019	GUAÍBA-RS	**46**		2,34%	R$ 12,13
	TOTAL	**1965**		**100%**	**R$ 518,00**

CONFERE COM A ORIGINAL
Hospital Mahatma Gandhi

CONFERE COM A ORIGINAL
Hospital Mahatma Gandhi

COFEVAR IND. E COM. DE FERROS LTDA.

RUA: RIO PRETO - 12 - JARDIM BRASIL
CATANDUVA - SP - 15800320
Tel.: 01735313426

DANFE

DOCUMENTO AUXILIAR DA NOTA FISCAL ELETRÔNICA

1 - ENTRADA
2 - SAÍDA [2]

Nº 238212
FOLHA 1 de 1
SÉRIE 0

CHAVE DE ACESSO NFE P/ CONSULTA WWW.NFE.FAZENDA.GOV.BR
3520 0245 1243 7700 0190 5500 0000 2382 1210 0238 2206

Consulta de autenticidade no portal nacional da NF-e
www.nfe.fazenda.gov.br/portal ou no site da sefaz autorizadora

PROTOCOLO DE AUTORIZAÇÃO: 135200164413280

NATUREZA DA OPERAÇÃO			
VENDA DE MERCADORIA			
INSCRIÇÃO ESTADUAL	INSCR. EST. SUBST. TRIB.	CNPJ	
260.018.760.115		45.124.377/0001-90	

DESTINATÁRIO / REMETENTE

NOME / RAZÃO SOCIAL			CNPJ / CPF	DATA DE EMISSÃO
HOSPITAL PSIQUIATRICO ESP. MAHATMA GANDHI			47.078.019/0001-14	28/02/2020
ENDEREÇO	BAIRRO / DISTRITO		CEP	DATA SAÍDA / ENTRADA
RUA DUARTINA, 1311	VILA SOTO		15810150	28/02/2020
MUNICÍPIO	FONE / FAX	UF	INSCRIÇÃO ESTADUAL	HORA DE SAÍDA
CATANDUVA	01735249072	SP		

FATURA

Nº ORDEM	VENCIMENTO	VALOR	Nº ORDEM	VENCIMENTO	VALOR	Nº ORDEM	VENCIMENTO	VALOR
001	29/03/2020	137,69						

CÁLCULO DO IMPOSTO

BASE DE CÁLCULO DO ICMS	VALOR DO ICMS	BASE DE CÁLCULO DO ICMS SUBST.	VALOR DO ICMS SUBST.	VALOR TOTAL DOS PRODUTOS
137,69	23,39	0,00	0,00	132,24

VALOR DO FRETE	VALOR DO SEGURO	DESCONTO	OUTRAS DESPESAS ACESSÓRIAS	VALOR DO IPI	VALOR TOTAL DA NOTA
0,00	0,00	0,00	0,00	5,45	137,69

TRANSPORTADOR / VOLUMES TRANSPORTADOS

NOME / RAZÃO SOCIAL	FRETE POR CONTA (1 - EMITENTE, 2 - DESTINATÁRIO)	CÓDIGO ANTT	PLACA DO VEÍCULO	UF	CNPJ / CPF
COFEVAR IND. E COM. DE FERROS LTDA.	1			SP	45.124.377/0001-90

ENDEREÇO	MUNICÍPIO	NUMERO	PESO BRUTO	INSCRIÇÃO ESTADUAL	PESO LIQUIDO
RUA: RIO PRETO	CATANDUVA	0	26,000	260018760115	26,000

QUANTIDADE	ESPÉCIE	MARCA
2		

DADOS DOS PRODUTOS

CÓDIGO	DESCRIÇÃO	NCM / SH	CEST	CST	CFOP	UNID	QUANTIDADE	VALOR UNITÁRIO	VALOR TOTAL	BASE CÁLCULO ICMS	VALOR ICMS	VALOR DO IPI	ALÍQUOTA ICMS	ALÍQUOTA IPI
001704	TB. RET. INDL. 30 X 20 P. 1.50 M.M. (AMARELO)	73066100		000	5102	KG	21,0000	5,19	108,99	114,44	20,60	5,45	18,00	5,00
001240	RED MECANICO 1/4	72149910		000	5102	KG	5,0000	4,65	23,25	23,25	2,79	0,00	12,00	0,00

DADOS ADICIONAIS

INFORMAÇÕES COMPLEMENTARES
TRIB APROX R$: 22,98 FEDERAL E R$: 22,41 ESTADUAL FONTE: IBPT/FECOMERCIO SP 9OI3AC

RESERVADO AO FISCO

0000317

ORGANIZAÇÃO SOCIAL
HOSPITAL PSIQUIÁTRICO ESPÍRITA MAHATMA GANDHI

RATEIO DO CUSTO ADMINISTRATIVO
DESPESAS DE PESSOAL DA SEDE ADMINISTRATIVA CENTRALIZADA

Despesa:	Núcleo Administrativo Centralizado	**Mês/Ano:**	Fevereiro de 2020
Categoria:			

Nº NF:	NF 238212	**Valor Total R$:**	R$ 137,69	**Rateio R$:**	R$ 8,90
Favorecido:	COFEVAR IND. E COM. DE FERROS				

RATEIO DA DESPESA ADMINISTRATIVA
Método: Rateio por Unidade de Colaboradores alocados nos Contratos

	Projetos	n.º colaboradores	Gráfico	Rateio por projetos %	R$
n.º 01/2015	CATANDUVA-SP	**149**		7,58%	R$ 10,44
n.º 52/2018	CATANDUVA-SP	**403**		20,51%	R$ 28,24
n.º 61/2017	BEBEDOURO-SP	**127**		6,46%	R$ 8,90
n.º 001/2019	BARRETOS-SP	**90**		4,58%	R$ 6,31
n.º 01/2018	ALFREDO CHAVES-ES	**89**		4,53%	R$ 6,24
n.º 061/2019	SERRA-ES	**191**		9,72%	R$ 13,38
n.º 01/2019 SMS	FLORIANÓPOLIS-SC	**45**		2,29%	R$ 3,15
n.º 01/2017	MAFRA-SC	**0**		0,00%	R$ -
n.º 019/2019	VIAMÃO CAPS-RS	**74**		3,77%	R$ 5,19
n.º 121/2019	VIAMÃO UBS-RS	**172**		8,75%	R$ 12,05
n.º 01/2019	CARAZINHO-RS	**63**		3,21%	R$ 4,41
n.º 073/2019	ARAÇATUBA	**349**		17,76%	R$ 24,45
n.º 03/2018	CATANDUVA-SP	**91**		4,63%	R$ 6,38
n.º 001/SS/2019	NOVO HORIZONTE-SP	**56**		2,85%	R$ 3,92
n.º 029/2019	PAULO LOPES-SC	**20**		1,02%	R$ 1,40
n.º 01/2019	GUAÍBA-RS	**46**		2,34%	R$ 3,22
	TOTAL	**1965**		**100%**	**R$ 137,69**

CONFERE COM A ORIGINAL
Hospital Mahatma Gandhi

CONFERE COM A ORIGINAL
Hospital Mahatma Gandhi

BOZOLI ZAMPONI LTDA
AV JOSE NELSON MACHADO - 1379 - VILA CELSO MOUAD
CATANDUVA-SP - 15810185
Tel.: 1735223001

DANFE

DOCUMENTO AUXILIAR DA NOTA FISCAL ELETRÔNICA

1-ENTRADA
2-SAÍDA [2]

Nº 235546
FOLHA 01 de 01
SERIE 0

CHAVE DE ACESSO NFE P/ CONSULTA WWW.NFE.FAZENDA.GOV.BR
3520 0203 3257 0800 0100 5500 0000 2355 4610 0235 5544

Consulta de autencidade no portal nacional da NF-e
www.nfe.fazenda.gov.br/portal ou no site da sefaz autorizadora

PROTOCOLO DE AUTORIZAÇÃO: 135200167816933

NATUREZA DA OPERAÇÃO		
VENDAS		
INSCRIÇÃO ESTADUAL	**INSCR.EST.SUBST.TRIB.**	**CNPJ**
260.079.928.117		03.325.708/0001-00

DESTINATÁRIO / REMETENTE

NOME / RAZÃO SOCIAL			CNPJ / CPF	DATA DE EMISSÃO
HOSPITAL PSIQ. ESPIRITA MAHATMA GANDHI			47.078.019/0001-14	29/02/2020
ENDEREÇO	**BAIRRO / DISTRITO**		**CEP**	**DATA SAÍDA / ENTRADA**
R.DUARTINA,1311	JD.SOTO		15810150	29/02/2020
MUNICÍPIO	**FONE / FAX**	**UF**	**INSCRIÇÃO ESTADUAL**	**HORA DA SAÍDA**
CATANDUVA	35249072	SP		09:39:09

FATURA

Nº DE ORDEM	VENCIMENTO	VALOR
001	30/03/2020	38,00

CÁLCULO DO IMPOSTO

BASE DE CÁLCULO DO ICMS	VALOR DO ICMS	BASE DE CÁLCULO DO ICMS SUBST.	VALOR DO ICMS SUBST.	VALOR TOTAL DOS PRODUTOS
0,00	0,00	0,00	0,00	38,00

VALOR DO FRETE	VALOR DO SEGURO	DESCONTO	OUTRAS DESPESAS ACESSÓRIAS	VALOR DO IPI	VALOR TOTAL DA NOTA
0,00	0,00	0,00	0,00	0,00	38,00

TRANSPORTADOR / VOLUMES TRANSPORTADOS

NOME / RAZÃO SOCIAL	FRETE POR CONTA 1-EMIT 2-DEST 9-sem frete	CÓDIGO ANTT	PLACA DO VEÍCULO	UF	CNPJ / CPF
	[1]				
ENDEREÇO	**MUNICÍPIO**			**UF**	**INSCRIÇÃO ESTADUAL**

QUANTIDADE	ESPÉCIE	MARCA	NÚMERO	PESO BRUTO	PESO LÍQUIDO
1				0,000	0,000

DADOS DO PRODUTO

CÓDIGO	DESCRIÇÃO DOS PRODUTOS / SERVIÇOS	NCM / SH	CST	CFOP	UNID.	QUANTIDADE	VALOR UNITÁRIO	VALOR TOTAL	BC ICMS	V.ICMS	VALOR DO IPI	ALÍQUOTAS ICMS	ALÍQUOTAS IPI
12043	UNIVERSO LATEX STANDARD PRETO 3,6L	32091010	060	5405	GL	1,0000	38,0000	38,00	0,00	0,00	0,00	0,00	0,00

CÁLCULO DO ISSQN

INSCRIÇÃO MUNICIPAL	VALOR TOTAL DOS SERVIÇOS	BASE DE CÁLCULO DO ISSQN	VALOR DO ISSQN

DADOS ADICIONAIS

INFORMAÇÕES COMPLEMENTARES	RESERVADO AO FISCO
VERBAL BEATRIZ REF A LOJA DONA ANGOLA Vend.: 000004 - FABIO Trib aprox R$: 5,11 Fed, 6,84 Est Fonte: IBPT	

0000319

ORGANIZAÇÃO SOCIAL
HOSPITAL PSIQUIÁTRICO ESPÍRITA MAHATMA GANDHI

RATEIO DO CUSTO ADMINISTRATIVO
DESPESAS DE PESSOAL DA SEDE ADMINISTRATIVA CENTRALIZADA

Despesa:	Núcleo Administrativo Centralizado	**Mês/Ano:**	Fevereiro de 2020
Categoria:			

Nº NF:	NF 235546	**Valor Total R$:**	R$ 38,00	**Rateio R$:**	R$ 2,46
Favorecido:	BOZOLI ZAMPONI LTDA				

RATEIO DA DESPESA ADMINISTRATIVA
Método: Rateio por Unidade de Colaboradores alocados nos Contratos

	Projetos	n.º colaboradores	Gráfico	Rateio por projetos %	R$
n.º 01/2015	CATANDUVA-SP	**149**		7,58%	R$ 2,88
n.º 52/2018	CATANDUVA-SP	**403**		20,51%	R$ 7,79
n.º 61/2017	BEBEDOURO-SP	**127**		6,46%	R$ 2,46
n.º 001/2019	BARRETOS-SP	**90**		4,58%	R$ 1,74
n.º 01/2018	ALFREDO CHAVES-ES	**89**		4,53%	R$ 1,72
n.º 061/2019	SERRA-ES	**191**		9,72%	R$ 3,69
n.º 01/2019 SMS	FLORIANÓPOLIS-SC	**45**		2,29%	R$ 0,87
n.º 01/2017	MAFRA-SC	**0**		0,00%	R$ -
n.º 019/2019	VIAMÃO CAPS-RS	**74**		3,77%	R$ 1,43
n.º 121/2019	VIAMÃO UBS-RS	**172**		8,75%	R$ 3,33
n.º 01/2019	CARAZINHO-RS	**63**		3,21%	R$ 1,22
n.º 073/2019	ARAÇATUBA	**349**		17,76%	R$ 6,75
n.º 03/2018	CATANDUVA-SP	**91**		4,63%	R$ 1,76
n.º 001/SS/2019	NOVO HORIZONTE-SP	**56**		2,85%	R$ 1,08
n.º 029/2019	PAULO LOPES-SC	**20**		1,02%	R$ 0,39
n.º 01/2019	GUAÍBA-RS	**46**		2,34%	R$ 0,89
	TOTAL	**1965**		**100%**	**R$ 38,00**

CONFERE COM A ORIGINAL
Hospital Mahatma Gandhi

ALFATEK Ferramentas e Acessórios

Alfatek Imp e Com Eireli - EPP
Rua Brasil, 2150 - Centro
Catanduva - SP
Cep:15800-030
Tel.: (17) 3531-1075

ALFA TEK IMPORTACAO E COMERCIO EIRELI - EPP
CNPJ: 03.001.777/0001-69
Rua Brasil, 2150 - Centro
Catanduva - SP - CEP 15800-030
Telefone: (17) 3531-1075

DANFE Folha 1/1
Documento Auxiliar da Nota Fiscal Eletronica

0 - ENTRADA
1 - SAÍDA [1]

Nro: 83430
Série: 1

35200203001777000169550010000834301004773199

Prot. Autorização: 135200166059220

Natureza de Operação
VENDA DE MERCADORIAS.

Inscrição Estadual	Inscrição Estadual do Substituto Tributário	CNPJ	Chave de acesso para consulta de autenticidade do DANFE - www.nfe.fazenda.gov.b
260078373112		03.001.777/0001-69	35200203001777000169550010000834301004773199

DESTINATÁRIO/REMETENTE

Razão Social		CPF/CNPJ	Data de Emissão
HOSPITAL PSIQUIATRICO ESPIRITA MAHATMA GANDHI	250	47078019000114	28/02/2020

Endereço	Bairro	CEP	Data de Saída/Entrada
RUA DUARTINA, 1311	JARDIM SOTO	15810-150	28/02/2020

Município	Fone/Fax	UF	Inscrição Estadual	Hora de Saída
CATANDUVA	17 3524-9070	SP	ISENTO	16:19

FATURA

477762-1/1 640,50 10/04/2020

TOTAIS

Base de cálculo do ICMS	Valor do ICMS	Base de cálculo do ICMS Substituição	Valor do ICMS Substituição	Valor Total dos Produtos
540,50	97,29	0,00	0,00	640,50

Valor do Frete	Valor do Seguro	Desconto	Outras Despesas Acessórias	Valor Total IPI	Valor Total da Nota
0,00	0,00	0,00	0,00	0,00	640,50

TRANSPORTADOR/VOLUMES TRANSPORTADOS

Razão Social	Frete Por Conta	Placa Veículo	CNPJ
	EMITENTE		

Endereço	Município	UF	Inscrição Estadual

Quantidade	Espécie	Marca	Numeração	Peso Bruto	Peso Líquido

CÁLCULO DO ISSQN

Inscrição Municipal	Valor Total dos Serviços	Base de Cálculo do ISSQN	Peso Bruto
0	0	0	

Codigo	Descrição dos Produtos/Serviços	NCM	CST	CFOP	UN	Qtd.	V. Unitário	V. Total	V. Total ST	% Desc	Bc. Icms	V. Icms	Al. Icms
0042526911613	JOGO DE CHAVE P/ ELETRÔNICA TORX/HEX - 5 P	82054000	260	5405	CJ	1	70,00	70,00	6,32	0,00	0,00	0,00	0,00
7899612788634	JOGO DE CHAVES HEX TORX CURTA T10-T50 9PÇS	82041100	260	5405	UN	1	30,00	30,00	3,15	0,00	0,00	0,00	0,00
7898319082632	LONA DUPLA FACE UV-6 8,00 X 100M	39202019	000	5102	MT	25	16,00	400,00	0,00	0,00	400,00	72,00	18,00
025137	SUPORTE DE PISO P/EXTINTOR 8-12KG	73269090	000	5102	UN	1	20,50	20,50	0,00	0,00	20,50	3,69	18,00
17896260202663	VASSOURA ANCINHO PLASTICA VERDE COM CABO F	39269090	000	5102	UN	6	20,00	120,00	0,00	0,00	120,00	21,60	18,00

Dados Adicionais

Pedido nº	Vendedor	Condições de Pagamento	Reservado ao Fisco
504953,506205,506415,508242		42 DD,42 DD,42 DD,42 DD	

Informações Complementares
BASE DE CALCULO REDUZIDA CONV. ICMS 52/91 PRORROGADO CONF. CONVENIO 10/2004. Val Aprox Tributos: Federais R$ 0.00 (0.00%).Estaduais R$ 0.00 (0.00%),Municipais R$ 0.00 (0.00%) Fonte: IBPT Base ICMS IVA 42,98% 30.000.90 Total 30.000.90

NF-e emitida utilizando o MasterSGi - www.mastersgi.com.br - (17) 3211-9927

* Produtos retirados na loja

CONFERE COM A ORIGINAL
Hospital Mahatma Gandhi

0000321

ORGANIZAÇÃO SOCIAL
HOSPITAL PSIQUIÁTRICO ESPÍRITA MAHATMA GANDHI

RATEIO DO CUSTO ADMINISTRATIVO
DESPESAS DE PESSOAL DA SEDE ADMINISTRATIVA CENTRALIZADA

Despesa:	Núcleo Administrativo Centralizado	**Mês/Ano:**	Fevereiro de 2020
Categoria:			

Nº NF:	NF 83430	**Valor Total R$:**	R$ 640,50	**Rateio R$:**	R$ 41,40
Favorecido:	ALFATEK IMP E COM EIRELI - EPP				

RATEIO DA DESPESA ADMINISTRATIVA

Método: Rateio por Unidade de Colaboradores alocados nos Contratos

	Projetos	n.º colaboradores	Gráfico	Rateio por projetos %	R$
n.º 01/2015	CATANDUVA-SP	**149**		7,58%	R$ 48,57
n.º 52/2018	CATANDUVA-SP	**403**		20,51%	R$ 131,36
n.º 61/2017	BEBEDOURO-SP	**127**		6,46%	R$ 41,40
n.º 001/2019	BARRETOS-SP	**90**		4,58%	R$ 29,34
n.º 01/2018	ALFREDO CHAVES-ES	**89**		4,53%	R$ 29,01
n.º 061/2019	SERRA-ES	**191**		9,72%	R$ 62,26
n.º 01/2019 SMS	FLORIANÓPOLIS-SC	**45**		2,29%	R$ 14,67
n.º 01/2017	MAFRA-SC	**0**		0,00%	R$ -
n.º 019/2019	VIAMÃO CAPS-RS	**74**		3,77%	R$ 24,12
n.º 121/2019	VIAMÃO UBS-RS	**172**		8,75%	R$ 56,06
n.º 01/2019	CARAZINHO-RS	**63**		3,21%	R$ 20,54
n.º 073/2019	ARAÇATUBA	**349**		17,76%	R$ 113,76
n.º 03/2018	CATANDUVA-SP	**91**		4,63%	R$ 29,66
n.º 001/SS/2019	NOVO HORIZONTE-SP	**56**		2,85%	R$ 18,25
n.º 029/2019	PAULO LOPES-SC	**20**		1,02%	R$ 6,52
n.º 01/2019	GUAÍBA-RS	**46**		2,34%	R$ 14,99
	TOTAL	**1965**		**100%**	**R$ 640,50**

CONFERE COM A ORIGINAL
Hospital Mahatma Gandhi

Bebedouro

Transf. p/

1724.6

1331/23 Juiz

LANF 3000/2023

RATEIOS UPA BEBEDOURO - NOTAS VENCIMENTO DE 13 A 31/03

			valor nota	RATEIO
EVANDRO FAVATO - PAPELARIA - ME	OUTROS SERVIÇOS DE TERCEIROS	ESAS DE ESCRIT	IMPRESSÕES E GRÁFICAS	R$ 688,00	R$ 44,47
CASA DOS CONTRUTORES MAT. CONTRUCAO LTDA	OUTROS MATERIAIS DE CONSUMO	ESPESAS PREDIA	MATERIAIS	R$ 22,50	R$ 1,45
BOZOLI ZAMPONI LTDA	OUTROS MATERIAIS DE CONSUMO	ESPESAS PREDIA	MATERIAIS	R$ 347,00	R$ 22,43
JONAS CENTURION BASSI & CIA LTDA - EPP	OUTROS MATERIAIS DE CONSUMO	SAS DE INFORM	MATERIAL DE INFORMÁTICA	R$ 2.060,00	R$ 133,14
CASSEVERINI COMERCIO DE MANGUEIRAS E FERRAMENTAS EIRELI	OUTROS MATERIAIS DE CONSUMO	ESPESAS PREDIA	MATERIAIS	R$ 80,00	R$ 5,17
CASSEVERINI COMERCIO DE MANGUEIRAS E FERRAMENTAS EIRELI	OUTROS MATERIAIS DE CONSUMO	ESPESAS PREDIA	MATERIAIS	R$ 150,00	R$ 9,69
CASSEVERINI COMERCIO DE MANGUEIRAS E FERRAMENTAS EIRELI	OUTROS MATERIAIS DE CONSUMO	ESAS DE ESCRIT	MATERIAIS	R$ 31,50	R$ 2,04
CRIVEPEL LIVRARIA, PAPELARIA, INF LTDA - EPP	OUTROS MATERIAIS DE CONSUMO	SAS DE INFORM	MATERIAL DE INFORMÁTICA	R$ 9,20	R$ 0,59
CRIVEPEL LIVRARIA, PAPELARIA, INF LTDA - EPP	OUTROS MATERIAIS DE CONSUMO	ESPESAS PREDIA	MATERIAIS	R$ 185,40	R$ 11,98
MADEIREIRA P. COSTA LTDA - ME	OUTROS MATERIAIS DE CONSUMO	ESPESAS PREDIA	MATERIAIS	R$ 520,00	R$ 33,61
ANA CLAUDIA KATER NOBALDOS EIRELI - ME	OUTROS SERVIÇOS DE TERCEIROS	ESAS DE ESCRIT	MATERIAIS	R$ 59,97	R$ 3,88
DALTO PAPELARIA E LIVRARIA LTDA - EPP	OUTROS MATERIAIS DE CONSUMO	ESAS DE ESCRIT	MATERIAIS	R$ 84,30	R$ 5,45
DALTO PAPELARIA E LIVRARIA LTDA - EPP	OUTROS MATERIAIS DE CONSUMO	ESAS DE ESCRIT	MATERIAIS	R$ 87,85	R$ 5,68
ARTE & CIA CURSOS E ARTIGOS PARA ARTESANATO	OUTROS MATERIAIS DE CONSUMO	ESPESAS PREDIA	MATERIAIS	R$ 407,10	R$ 26,31
COMERCIAL INSTALADORA ELETRICA REVOLTINI LTDA - ME	OUTROS MATERIAIS DE CONSUMO	ESPESAS PREDIA	MATERIAIS	R$ 210,00	R$ 13,57
LEAO PLASTICO COMECIO DE ARTIGOS P TAPECARIA LTDA	OUTROS MATERIAIS DE CONSUMO	ESAS DE ESCRIT	MATERIAIS	R$ 25,00	R$ 1,62
DOUGLAS EDUARDO MENEZES	OUTROS MATERIAIS DE CONSUMO	VEICULOS	MATERIAIS	R$ 126,90	R$ 8,20
DALTO PAPELARIA E LIVRARIA LTDA - EPP	OUTROS MATERIAIS DE CONSUMO	ESAS DE ESCRIT	MATERIAIS	R$ 90,00	R$ 5,82
BOZOLI ZAMPONI LTDA	OUTROS MATERIAIS DE CONSUMO	ESPESAS PREDIA	MATERIAIS	R$ 35,00	R$ 2,26
BOZOLI ZAMPONI LTDA	OUTROS MATERIAIS DE CONSUMO	ESPESAS PREDIA	MATERIAIS	R$ 1.200,00	R$ 77,56
ESCRITORIO DE CONTABILIDADE AUMAR S/S LTDA	OUTROS SERVIÇOS DE TERCEIROS	ADORES DE SER	CONTABILIDADE	R$ 11,00	R$ 0,71
AMS COMERCIO DE FERRAGENS LTDA ME	OUTROS MATERIAIS DE CONSUMO	ESPESAS PREDIA	MANUTENÇÃO	95,00	R$ 6,14
PASSADAO - MAQUINAS E MOVEIS PARA ESCRITORIO LTDA - EPP	OUTROS SERVIÇOS DE TERCEIROS	ESPESAS PREDIA	MATERIAIS	152,00	R$ 9,82
MAS COMERCIO DE FERRAGENS LTDA ME	OUTROS MATERIAIS DE CONSUMO	ESAS DE ESCRIT	MATERIAIS	653,60	R$ 42,24
COFEVAR IND. E COM. DE FERROS	OUTROS MATERIAIS DE CONSUMO	SAS DE INFORM	MATERIAL DE INFORMÁTICA	322,00	R$ 20,81
LUIS ROGERIO CURY VALENTIN - ME	OUTROS MATERIAIS DE CONSUMO	ESPESAS PREDIA	MATERIAIS	290,00	R$ 18,74
VENTILUSTRE UTILIDADES DOMESTICAS LTDA - ME	OUTROS MATERIAIS DE CONSUMO	SAS DE INFORM	MATERIAL DE INFORMÁTICA	64,50	R$ 4,17
VIRTUAL WORLD. SERV. INFORMATICA	OUTROS MATERIAIS DE CONSUMO	ESPESAS PREDIA	MATERIAIS	10,50	R$ 0,68
COFEVAR IND. E COM. DE FERROS	OUTROS MATERIAIS DE CONSUMO	ESPESAS PREDIA	MATERIAIS	94,60	R$ 6,11
COFEVAR IND. E COM. DE FERROS	OUTROS SERVIÇOS DE TERCEIROS	ESAS DE ESCRIT	MANUTENÇÃO	2.500,00	R$ 161,58
CATANDUVA - MAQUINAS PARA ESCRITORIO LTDA	OUTROS SERVIÇOS DE TERCEIROS	ESAS DE ESCRIT	MATERIAL DE INFORMÁTICA	253,50	R$ 16,38
JONAS CENTURION BASSI & CIA LTDA - EPP	OUTROS MATERIAIS DE CONSUMO	SAS DE INFORM	MATERIAL DE INFORMÁTICA	3.000,00	R$ 193,89
JONAS CENTURION BASSI & CIA LTDA - EPP	OUTROS MATERIAIS DE CONSUMO	ESPESAS PREDIA	MATERIAIS	146,90	R$ 9,49
ELETRICA ARAUJO CATANDUVA LTDA	OUTROS MATERIAIS DE CONSUMO	ESAS DE ESCRIT	MATERIAIS	3.920,24	R$ 253,37
DALTO PAPELARIA E LIVRARIA LTDA - EPP	OUTROS MATERIAIS DE CONSUMO	ESAS DE ESCRIT	MATERIAIS	110,00	R$ 7,11
DALTO PAPELARIA E LIVRARIA LTDA - EPP	OUTROS MATERIAIS DE CONSUMO	ESAS DE ESCRIT	MATERIAIS	29,00	R$ 1,87
CATANDUVA COM. DE DESCARTAVEIS E DOCES LTDA - ME	OUTROS MATERIAIS DE CONSUMO	ESAS DE ESCRIT	SERVIÇOS DE TERCEIROS (MANUTENÇÃO)	1.173,00	R$ 75,81
S. O. S. EXTINTORES E AGRICOLA EIRELI	OUTROS SERVIÇOS DE TERCEIROS	ESPESAS PREDIA	MATERIAIS	30,00	R$ 1,94
CASSEVERINI COMERCIO DE MANGUEIRAS E FERRAMENTAS EIRELI	OUTROS MATERIAIS DE CONSUMO	ESPESAS PREDIA	MATERIAIS	15,98	R$ 1,03
ELETRICA ARAUJO CATANDUVA LTDA	OUTROS MATERIAIS DE CONSUMO	ESPESAS PREDIA	MATERIAIS	275,90	R$ 17,83
DALTO PAPELARIA E LIVRARIA LTDA - EPP	OUTROS MATERIAIS DE CONSUMO	ESAS DE ESCRIT	MATERIAL DE INFORMÁTICA	45,00	R$ 2,91
JONAS CENTURION BASSI & CIA LTDA - EPP	OUTROS MATERIAIS DE CONSUMO	SAS DE INFORM	MATERIAIS	213,50	R$ 13,80
CASA DOS CONTRUTORES MAT. CONTRUCAO LTDA	OUTROS MATERIAIS DE CONSUMO	ESPESAS PREDIA	ENERGIA ELÉTRICA	18.576,44	R$ 1.200,61
ENERGISA SUL-SUDESTE - DISTRIBUIDORA DE ENERGIA S.A.	UTILIDADE PÚBLICA	ESAS OPERACIO	MATERIAIS	85,40	R$ 5,52
CASA DOS CONTRUTORES MAT. CONTRUCAO LTDA	OUTROS MATERIAIS DE CONSUMO	ESPESAS PREDIA	MATERIAIS	123,00	R$ 7,95
MARIANE CELI GROGGIA CENTURION EIRELI	OUTROS MATERIAIS DE CONSUMO	ESPESAS PREDIA	MATERIAIS	290,00	R$ 18,74
VENTILUSTRE UTILIDADES DOMESTICAS LTDA - ME	OUTROS MATERIAIS DE CONSUMO	ESPESAS PREDIA	MATERIAIS	95,25	R$ 6,16
COFEVAR IND. E COM. DE FERROS	OUTROS MATERIAIS DE CONSUMO	ESPESAS PREDIA	MATERIAIS	22,70	R$ 1,47
COFEVAR IND. E COM. DE FERROS	OUTROS MATERIAIS DE CONSUMO	ESPESAS PREDIA	MATERIAIS	42,00	R$ 2,71
MAGOGA & MAGOGA LTDA	OUTROS MATERIAIS DE CONSUMO	SAS DE INFORM	MATERIAL DE INFORMÁTICA	1.358,00	R$ 87,77
JONAS CENTURION BASSI & CIA LTDA - EPP	OUTROS MATERIAIS DE CONSUMO	ESPESAS PREDIA	MATERIAIS	330,00	R$ 21,33
MAGOGA & MAGOGA LTDA	OUTROS MATERIAIS DE CONSUMO	ESPESAS PREDIA	MANUTENÇÃO	350,00	R$ 22,62
TAVARES & ALVARENGA COMERCIO DE AUTO PECAS LTDA	OUTROS SERVIÇOS DE TERCEIROS	VEICULOS	MATERIAIS	583,00	R$ 37,68
TAVARES & ALVARENGA COMERCIO DE AUTO PECAS LTDA	OUTROS MATERIAIS DE CONSUMO	VEICULOS	SERVIÇOS DE REFORMAS E MANUTENÇÃO	518,00	R$ 33,48
TAVARES & ALVARENGA COMERCIO DE AUTO PECAS LTDA	OUTROS SERVIÇOS DE TERCEIROS	ESPESAS PREDIA	MATERIAIS	137,69	R$ 8,90
COMERCIAL INSTALADORA ELETRICA REVOLTINI LTDA - ME	OUTROS MATERIAIS DE CONSUMO	ESPESAS PREDIA	MATERIAL DE REFORMAS E CONSERTO	38,00	R$ 2,46
COFEVAR IND. E COM. DE FERROS	OUTROS MATERIAIS DE CONSUMO	ESPESAS PREDIA	MATERIAIS	640,50	R$ 41,40
BOZOLI ZAMPONI LTDA	OUTROS MATERIAIS DE CONSUMO	ESPESAS PREDIA			
ALFATEK IMP E COM EIRELI - EPP					
TOTAL					R$ 2.780,15

CONFERE COM A ORIGINAL
Hospital Mahatma Gandhi

CAIXA

Autorização de transferência entre contas da CAIXA - TEV

Via Internet Banking CAIXA

Emitente:	HOSPITAL PSIQ ESP MAHATMA GANDHI
Conta origem:	2967 / 003 / 00001845-5
Conta destino:	2967 / 003 / 00001724-6

Nome destinatário:	HOSPITAL PSIQ ESP MAHATMA GANDHI
Valor:	R$ 2.780,15
Identificação da operação:	RATEIOS NOTAS DIVERSAS

Data de débito:	16/03/2020
Data/hora da operação:	16/03/2020 11:42:28

Código da operação: 07321757

SAC CAIXA: 0800 726 0101
Pessoas com deficiência auditiva: 0800 726 2492
Ouvidoria: 0800 725 7474
Help Desk CAIXA: 0800 726 0104

CONFERE COM A ORIGINAL
Hospital Mahatma Gandhi

16/03/2020	310018	DEB TARIFA	5,46 D	92.525,82 C
17/03/2020	425472	PAG BOLETO	3.378,60 D	89.147,22 C
17/03/2020	426285	PAG BOLETO	232,46 D	88.914,76 C
17/03/2020	426591	PAG BOLETO	4.751,88 D	84.162,88 C
17/03/2020	427710	PAG BOLETO	3.000,00 D	81.162,88 C
17/03/2020	160030	ENVIO TED	7.840,00 D	73.322,88 C
17/03/2020	160181	ENVIO TED	2.800,00 D	70.522,88 C
17/03/2020	160509	ENVIO TED	2.430,41 D	68.092,47 C
17/03/2020	171430	TEV MESM T	3.952,46 D	64.140,01 C
17/03/2020	171431	ENVIO TEV	19.930,00 D	44.210,01 C
18/03/2020	313968	RESGATE	10.000,00 C	54.210,01 C
18/03/2020	710768	PAG AGUA	34,82 D	54.175,19 C
18/03/2020	181121	TEV MESM T	23.714,21 D	30.460,98 C
19/03/2020	274887	RESGATE	5.000,00 C	35.460,98 C
19/03/2020	191303	CRED TEV	2.000,00 C	37.460,98 C
19/03/2020	300052	CHEQUE SAC	6.992,02 D	30.468,96 C
19/03/2020	300053	CHEQUE SAC	21.698,38 D	8.770,58 C
19/03/2020	479278	PAG DARF	3.472,66 D	5.297,92 C
19/03/2020	479337	PAG DARF	766,77 D	4.531,15 C
19/03/2020	479564	PAG DARF	94,77 D	4.436,38 C
20/03/2020	149455	ENVIO TED	500,00 D	3.936,38 C
20/03/2020	201150	TEV MESM T	2.000,00 D	1.936,38 C
23/03/2020	454402	RESGATE	1.000,00 C	2.936,38 C
23/03/2020	464589	APLICACAO	840.000,00 D	837.063,62 D
23/03/2020	000001	CRED TED	845.861,78 C	8.798,16 C
23/03/2020	310018	FOL PAGTO	3.699,87 D	5.098,29 C
24/03/2020	299752	APLICACAO	1.000,00 D	4.098,29 C
24/03/2020	119196	ENVIO TED	3.056,60 D	1.041,69 C
24/03/2020	119350	ENVIO TED	79,80 D	961,89 C
24/03/2020	119489	ENVIO TED	1.436,99 D	475,10 D
24/03/2020	241153	TEV MESM T	4.544,89 D	5.019,99 D
24/03/2020	241231	ENVIO TEV	7.320,00 D	12.339,99 D
24/03/2020	241238	ENVIO TEV	7.430,00 D	19.769,99 D
24/03/2020	241238	ENVIO TEV	7.813,71 D	27.583,70 D
24/03/2020	241239	ENVIO TEV	7.400,00 D	34.983,70 D
24/03/2020	727220	RESG AUTOM	34.983,70 C	0,00 C
25/03/2020	115602	DEVOL TED	188,00 C	188,00 C
25/03/2020	186186	DEVOL TED	188,00 C	376,00 C
25/03/2020	091374	DOC ELET	180,00 C	556,00 C

CONFERE COM
A ORIGINAL
Hospital Mahatma Gandhi

PREFEITURA MUNICIPAL DE RIBEIRÃO PRETO
SECRETARIA MUNICIPAL DA FAZENDA
NOTA FISCAL ELETRÔNICA DE SERVIÇO - NFS-e

Numero da Nota
3451
Data e Hora de
04/02/2020 12:44:00
Código de Verificação
LV8HLSBMT

Código Verificação RPS	Número do RPS
QYLZSZGRO	12563001

Dados do Prestador de Serviço

CNPJ/CPF:	67.220.871/0001-91	Inscrição	20018284
Razão Social/Nome:	SYSPEC INFORMATICA EIRELI		
Endereço:	RUA ALICE ALÉM SAADI ,855 - NOVA RIBEIRÂNIA CEP: 14096-570	Telefone:	16021113888
Município	RIBEIRAO PRETO	UF:	SP

Dados do Tomador de Serviço

CNPJ/CPF:	47.078.019/0001-14	Inscrição	3660
Razão	HOSPITAL PSIQUIATRICO ESPIRITA MAHATMA GANDHI	Email:	financeiro@mgandhi.com.br
Endereço:	RUA: DUARTINA ,1311 - VILA SOTO CEP: 15810-150	Telefone:	(17)3342-8938
Município	CATANDUVA	UF:	SP

Código do Serviço / Atividade

1.07 / 01.07.00 / 00010700 - SUPORTE TECNICO EM INFORMATICA, INCLUSIVE INSTALACAO, CONFIGURACAO E MANUTENCA O DE

Discriminação dos Serviços

Ref. Competência 2/2020

LOCACAO E MANUTENCAO SIH-R (3600,00) --- (Observacoes: REF.FATURAMENTO DE 02/2020 - VENCIMENTO: 25/03/2020 VALOR DOS TRIBUTOS APROXIMADOS CONF. LEI 12.741/2012 E DE % R$ 0,00 - FONTE: IBPT)

PIS (R$)	COFINS (R$)	IR (R$)	INSS (R$)	CSLL (R$)
23,40	108,00	54,00		36,00

Valor das Deduções (R$)	Descontos Incondicionados	Descontos Condicionados (R$)	Outras Retenções (R$)
0,00			

Valor Total da Nota

3.600,00

Valor Líquido da Nota	Base de Cálculo (R$)	Alíquota (%)	Valor do ISS (R$)	ISS a Reter
3.378,60	3.600,00	2	72,00	( ) Sim (X) Não

Valor Crédito

0,00

Opção Simples Nacional

2-Não

CONFERE COM A ORIGINAL
Hospital Mahatma Gandhi

0000326

SySPEC
TECNOLOGIA EM SAÚDE

Santander

Recibo do Sacado

Sacado	Número do Documento	Vencimento
HOSPITAL PSIQUIATRICO ESPIRITA MAHATMA GANDHI	**29693**	**25/03/2020**

Instruções / Mensagens

Cobrar 2% de multa após o vencimento
Cobrar juros de 1,99% ao mês
Protestar após 30 dias do vencimento

RECEBER EM REDE BANCARIA ATE 30/03/2020

Cliente do Banco Santander Pague através do disque Santander

0000296930024	02	Quantidade	Valor do Documento	Espécie	Agência / Código
29693	R$		**3378,60**	DM	3742 / 13000905

Sacador / Avalista — Autenticação Mecânica

Santander **033-7** 03399.75328 71700.002968 93002.401011 4 82050000337860

Local de Pagamento					Vencimento
Pagável em Qualquer Banco até o Vencimento					25/03/2020
Beneficiário: SYSPEC INFORMATICA EIRELI					Agência / Código do Beneficiário: 3742 / 7532717
Data do Documento: 04/02/2020	Número Documento: 12563/3451	Espécie: DM	Aceite: N	Data Procedimento: 04/02/2020	Nosso Número: 0000296930024
Uso do Banco	Carteira: 101 / 02 R$	Quantidade	Valor: 3378,60		Valor do Documento: **3378,60**

Instruções

Cobrar 2% de multa após o vencimento
Cobrar juros de 1,99% ao mês
Protestar após 30 dias do vencimento

RECEBER EM REDE BANCARIA ATE 30/03/2020

(-) Desconto: **0,00**
(-) Outras Deduções: **0,00**
(+) Mora / Multa:
(+) Outros Acréscimos: 0,00
(=) Valor Cobrado:

Sacado: HOSPITAL PSIQUIATRICO ESPIRITA MAHATMA GANDHI 1311 CNPJ: 47078019000114
RUA: DUARTINA
15810150 CATANDUVA SP VILA SOTO
Sacador Avalista: Código de Baixa

(LiVeJgEvRuB{LiUfSwDmIyVbIIA|B{DjGwOiB{EtJjJj)

Autenticação Mecânica - FICHA DE COMPENSAÇÃO

CONFERE COM A ORIGINAL Hospital Mahatma Gandhi

0000327

CAIXA

Autorização de Pagamento de Boleto

Via Internet Banking CAIXA

Banco Recebedor:	CAIXA ECONÔMICA FEDERAL
Pagador Final / Efetivo	
CPF/CNPJ:	47.078.019/0001-14
Nome:	HOSPITAL PSIQ ESP MAHATMA GANDHI
Conta de débito:	2967 / 003 / 00001845-5

Representação numérica do código de barras:	03399.75328 71700.002968 93002.401011 4 82050000337860
Instituição Emissora - Nome do Banco:	BANCO SANTANDER S.A.
Código do Banco:	033
Código do ISPB:	90400888
Beneficiário original / Cedente	
Nome Fantasia:	SYSPEC INFORMATICA LTDA
Nome/Razão Social:	SYSPEC INFORMATICA EIRELI
CPF/CNPJ:	67.220.871/0001-91
Sacador Avalista	
Nome/Razão Social:	SYSPEC INFORMATICA EIRELI
CPF/CNPJ:	67.220.871/0001-91
Beneficiário Final	
Nome/Razão Social:	SYSPEC INFORMATICA EIRELI
CPF/CNPJ:	67.220.871/0001-91
Pagador Sacado	
Nome/Razão Social:	HOSPITAL MAHATMA GANDHI
CPF/CNPJ:	47.078.019/0001-14
Pagador Final - Correntista	
Nome/Razão Social:	HOSPITAL PSIQ ESP MAHATMA GANDHI
CPF/CNPJ:	47.078.019/0001-14

Data do Vencimento:	25/03/2020
Data de Efetivação / Agendamento:	17/03/2020
Valor Nominal do Boleto:	3.378,60
Juros (R$):	0,00
IOF (R$):	0,00
Multa (R$):	0,00
Desconto (R$):	0,00
Abatimento (R$):	0,00
Valor Calculado (R$):	3.378,60
Valor Pago (R$):	3.378,60
Identificação do Pagamento:	PG NF 12563 SYSPEC

Data/hora da operação: 17/03/2020 12:19:32

Código da operação: 050658041

ATENCÃO: Esta operação só será realizada após a assinatura dos demais representantes da conta, desde que dentro do horário limite estabelecido, e já se encontra disponível na opção "Pendentes", do item "Contas da Empresa - Consulta Transações".

SAC CAIXA: 0800 726 0101
Pessoas com deficiência auditiva: 0800 726 2492
Ouvidoria: 0800 725 7474
Help Desk CAIXA: 0800 726 0104

CONFERE COM A ORIGINAL Hospital Mahatma Gandhi

IDENTIFICAÇÃO DO EMITENTE

Supermercado Sesé Ltda
Rua Joao Antonio Stamato, 105
Bebedouro SP 14.702-032

SUPERMERCADO SESÉ 100% BEBEDOURO CIRO CELLO

1733427873

DANFE

Documento Auxiliar da Nota Fiscal Eletronica

0 - ENTRADA
1 - SAIDA 1

1/1
29433 1

CONTROLE DO FISCO

Natureza da Operação
5.929 Venda Cupom Fiscal Em E.C.F.

Inscrição Estadual	Inscrição Estadual subst. tributário	CNPJ
210154011110		01.682.945/0002-84

Chave de acesso da NF-e para consulta de autenticidade no site www.nfe.fazenda.gov.br
3520 0201 6829 4500 0284 5500 1000 0294 3311 2730 0942

DESTINATÁRIO/REMETENTE

Nome/Razão Social	CNPJ / CPF	Data da Emissão
251780 Hospital Psiquiatrico Esp.Mahatma Gandhi	47.078.019/0001-14	28/02/20

Endereço	Bairro / Distrito	CEP	Data da Saida
Rua Duartina	Vila Soto	15.810-150	

Municipio	Fone / Fax	UF	Inscrição Estadual	Hora da Saida
Catanduva	1735249070	SP	ISENTO	15:19:19

FATURA

Fatura	Vencimento	Valor	Fatura	Vencimento	Valor	Fatura	Vencimento	Valor
001127300948	27/03/20	232,46						

A Prazo - 30 Dias

CÁLCULO DO IMPOSTO

Base de Cálculo do ICMS	Valor do ICMS	Base de Cálculo do ICMS Substituição	Valor do ICMS Substituição	Valor Total dos Produtos
154,96	27,91	0,00	0,00	232,46

Valor do Frete	Valor do Seguro	Desconto	Outras Despesas acessórias	Valor do IPI	Valor Total da Nota
0,00	0,00	0,00	0,00	0,00	232,46

TRANSPORTADOR / VOLUMES TRANSPORTADOS

Nome / Razão Social	Frete por Conta 0-Emitente 1-Destinatário	Código ANTT	Placa do Veículo	UF	CNPJ / CPF
O PRÓPRIO					

Endereço	Municipio	UF	Inscrição Estadual

Quantidade	Especie	Marca	Numeração	Peso Bruto	Peso Liquido
				0,000	0,000

DADOS DOS PRODUTOS / SERVIÇOS

CÓDIGO PRODUTO	DESCRIÇÃO DO PRODUTO / SERVIÇO	NCM/SH	O/CST	CFOP	UNID	QUANT	VALOR UNIT	VALOR TOTAL	B.CALC. ICMS	VALOR ICMS	VALOR DESCONTO	ALIQ ICMS
473626	Refresco Po 300g Laranja Frushy	21069010	020	5.929	UN	4,000	5,79	23,16	15,44	2,78	0,00	18
851094	Refresco Po 300g Maracuja Brassuk	21069010	020	5.929	UN	5,000	5,98	29,90	19,93	3,59	0,00	18
851086	Refresco Po 300g Morango Brassuk	21069010	020	5.929	UN	5,000	5,98	29,90	19,93	3,59	0,00	18
851108	Refresco Po 300g Uva Brassuk	21069010	020	5.929	UN	5,000	5,98	29,90	19,93	3,59	0,00	18
863254	Refresco Po 300g Abacaxi Brassuk	21069010	020	5.929	UN	5,000	5,98	29,90	19,93	3,59	0,00	18
863262	Refresco Po 300g Caju Brassuk	21069010	020	5.929	UN	5,000	5,98	29,90	19,93	3,59	0,00	18
851078	Refresco Po 300g Limao Brassuk	21069010	020	5.929	UN	10,000	5,98	59,80	39,87	7,18	0,00	18

CÁLCULO DO ISSQN

Inscrição Municipal	Valor Total dos Serviços	Base de Cálculo do ISSON	Valor do ISSQN

DADOS ADICIONAIS

Informações Complementares	Reservado ao Fisco
00112730094 135200166055607	

Percentual Aprox. dos Produtos: 21,89% Valor Aprox. dos Impostos:50,88

Recebemos de: os produtos da Nota Fiscal indicada ao lado

Data de Recebimento | Identificação e Assinatura do Recebedor

NF -e
Nº 29433
SÉRIE 1

Cód. 34468

Giovani de Carvalho Silva
Gestor de Unidade
Unidade de Pronto Atendimento - UPA

DATA / / ASS:

CONFERE COM A ORIGINAL
Hospital Mahatma Gandhi

0000329

RECIBO DO PAGADOR

Banco Itaú S.A.	341-7	34191.57643 46729.500234 43181.600008 3 82070000023246

Local de pagamento EM QUALQUER BANCO OU CORRESP. NAO BANCARIO MESMO APOS O VENCIMENTO						Vencimento **27/03/2020**
Beneficiário **SUPERMERCADO SESE LTDA** **CNPJ/CPF** 01.682.945/0001-01						Agência/Código Beneficiário 0234/31816-0
Endereço Beneficiário / Sacador Avalista RUA MAL FLORIANO PEIXOTO 513, 14700000 - CENTRO - BEBEDOURO - SP						
Data do documento 28/02/2020	Núm. do documento 29433		Espécie Doc. DM	Aceite N	Data Processamento 28/02/2020	Nosso Número 157/64467295
Uso do Banco	Carteira 157	Espécie R$	Quantidade		Valor	(=) Valor do Documento 232,46
Instruções de responsabilidade do BENEFICIÁRIO. Qualquer dúvida sobre este boleto contate o BENEFICIÁRIO. APOS O VENCIMENTO COBRAR JUROS DE ..... R$ 0,46 AO DIA APOS O VENCIMENTO COBRAR MULTA DE ..... R$ 4,65						(-) Descontos/Abatimento (+) Juros/Multa (=) Valor Cobrado
Pagador - HOSPITAL PSIQUI.ESP.M. GANDHI **CNPJ/CPF** 47.078.019/0001-14 RUA DUARTINA, 15810150 - JARDIM SOTO - CATANDUVA - SP **Sacador/Avalista** **CNPJ/CPF**						

Autenticação mecânica

Banco Itaú S.A.	341-7	34191.57643 46729.500234 43181.600008 3 82070000023246

Local de pagamento EM QUALQUER BANCO OU CORRESP. NAO BANCARIO MESMO APOS O VENCIMENTO						Vencimento **27/03/2020**
Beneficiário **SUPERMERCADO SESE LTDA** **CNPJ/CPF** 01.682.945/0001-01						Agência/Código Beneficiário 0234/31816-0
Endereço Beneficiário / Sacador Avalista RUA MAL FLORIANO PEIXOTO 513, 14700000 - CENTRO - BEBEDOURO - SP						
Data do documento 28/02/2020	Núm. do documento 29433		Espécie Doc. DM	Aceite N	Data Processamento 28/02/2020	Nosso Número 157/64467295
Uso do Banco	Carteira 157	Espécie R$	Quantidade		Valor	(=) Valor do Documento 232,46
Instruções de responsabilidade do BENEFICIÁRIO. Qualquer dúvida sobre este boleto contate o BENEFICIÁRIO. APOS O VENCIMENTO COBRAR JUROS DE ..... R$ 0,46 AO DIA APOS O VENCIMENTO COBRAR MULTA DE ..... R$ 4,65						(-) Descontos/Abatimento (+) Juros/Multa (=) Valor Cobrado
Pagador - HOSPITAL PSIQUI.ESP.M. GANDHI **CNPJ/CPF** 47.078.019/0001-14 RUA DUARTINA, 15810150 - JARDIM SOTO - CATANDUVA - SP **Sacador/Avalista** **CNPJ/CPF**						

Ficha de Compensação
Autenticação mecânica

Giovani de Carvalho Silva
Gestor de Unidade
Unidade de Pronto Atendimento - UPA

CONFERE COM A ORIGINAL
Hospital Mahatma Gandhi

0000330

Bebedouro 02 de Março de 2020

Justificativa compra para Unidade de Pronto Atendimento (UPA) de Bebedouro-SP.

Foi realizada uma compra no Supermercado Sesé LTDA (Bebedouro) de 39 PCT de suco que serão destinadas junto às refeições dos funcionários da Unidade.

A compra do suco é mensal, onde são adquiridos de 35 a 40 unidades de acordo com mês.

Valor total da nota sem a compra do suco = 232,46

Para esclarecimento segue em anexo descritivo e boleto para pagamento.

Sem mais para o momento.

Bruno R. Dias
Nutricionista
CRN 47840
02/03/2020

Bruno Rosa Dias
Nutricionista Responsável Técnico
CRN-3 47840

Giovani de Carvalho Silva
Gestor de Unidade
Unidade de Pronto Atendimento - UPA

CONFERE COM A ORIGINAL
Hospital Mahatma Gandhi

0000331

CAIXA

Autorização de Pagamento de Boleto

Via Internet Banking CAIXA

Banco Recebedor:	CAIXA ECONÔMICA FEDERAL
Pagador Final / Efetivo	
CPF/CNPJ:	47.078.019/0001-14
Nome:	HOSPITAL PSIQ ESP MAHATMA GANDHI
Conta de débito:	2967 / 003 / 00001845-5

Representação numérica do código de barras:	34191.57643 46729.500234 43181.600008 3 82070000023246
Instituição Emissora - Nome do Banco:	ITAU UNIBANCO S.A.
Código do Banco:	341
Código do ISPB:	60701190
Beneficiário original / Cedente	
Nome Fantasia:	SUPERMERCADO SESE LTDA
Nome/Razão Social:	SUPERMERCADO SESE LTDA
CPF/CNPJ:	01.682.945/0001-01
Pagador Sacado	
Nome/Razão Social:	HOSPITAL PSIQUI.ESP.M. GANDHI
CPF/CNPJ:	47.078.019/0001-14
Pagador Final - Correntista	
Nome/Razão Social:	HOSPITAL PSIQ ESP MAHATMA GANDHI
CPF/CNPJ:	47.078.019/0001-14

Data do Vencimento:	27/03/2020
Data de Efetivação / Agendamento:	17/03/2020
Valor Nominal do Boleto:	232,46
Juros (R$):	0,00
IOF (R$):	0,00
Multa (R$):	0,00
Desconto (R$):	0,00
Abatimento (R$):	0,00
Valor Calculado (R$):	232,46
Valor Pago (R$):	232,46
Identificação do Pagamento:	PG NF 29433 SUP. SESE

Data/hora da operação: 17/03/2020 12:21:26

Código da operação: 050701267

ATENCÃO: Esta operação só será realizada após a assinatura dos demais representantes da conta, desde que dentro do horário limite estabelecido, e já se encontra disponível na opção "Pendentes", do item "Contas da Empresa - Consulta Transações".

SAC CAIXA: 0800 726 0101
Pessoas com deficiência auditiva: 0800 726 2492
Ouvidoria: 0800 725 7474
Help Desk CAIXA: 0800 726 0104

CONFERE COM A ORIGINAL
Hospital Mahatma Gandhi

0000332

RECEBEMOS DE GUSTAVO PAVANELLI ME OS PRODUTOS/SERVIÇOS CONSTANTES DA NOTA FISCAL INDICADA AO LADO		NF-E Nº 000.016.931 SÉRIE: 1
DATA DE RECEBIMENTO	IDENTIFICAÇÃO E ASSINATURA DO RECEBEDOR	

practice gases

GUSTAVO PAVANELLI ME

AV Manoel Martins Fontes, 950 - - Loteamento Colina Verde,
Jaboticabal - SP - CEP: 14887-392 - FONE/FAX: (16) 3202-0500

DANFE

Documento Auxiliar da Nota Fiscal Eletrônica

0 - ENTRADA
1 - SAÍDA **1**

Nº 000.016.931

SÉRIE: 1

Página 1 de 1

CONTROLE DO FISCO

CHAVE DE ACESSO
3520 0311 3360 5700 0182 5500 1000 0169 3119 6588 2412

Consulta de autenticidade no portal nacional da NF-e www.nfe.fazenda.gov.br/portal ou no site da Sefaz Autorizada

NATUREZA DA OPERAÇÃO	PROTOCOLO DE AUTORIZAÇÃO
VENDA	**135200170501111 - 02/03/2020 10:09**

INSCRIÇÃO ESTADUAL	INSCRIÇÃO ESTADUAL DO SUBST. TRIB.	CNPJ
391.142.010.113		11.336.057/0001-82

DESTINATÁRIO / REMETENTE

NOME/RAZÃO SOCIAL	CNPJ/CPF/RNE	DATA DA EMISSÃO
HOSPITAL PSIQUIÁTRICO ESPÍRITA MAHATMA GANDHI	47.078.019/0001-14	02/03/2020

ENDEREÇO	BAIRRO/DISTRITO	CEP	DATA DA ENTRADA/SAÍDA
R DUARTINA, 1311 -	JARDIM SOTO	15810150	

MUNICÍPIO	FONE/FAX	UF	INSCRIÇÃO ESTADUAL	HORA DE ENTRADA/SAÍDA
CATANDUVA	(17)35249070	SP	ISENTO	

FATURA / DUPLICATA - A Prazo

NÚMERO	VENCIMENTO	VALOR	NÚMERO	VENCIMENTO	VALOR	NÚMERO	VENCIMENTO	VALOR
16931/1	30/03/2020	4.751,88						

CÁLCULO DO IMPOSTO

BASE DE CÁLCULO DO ICMS	VALOR DO ICMS	BASE DE CÁLCULO DO ICMS ST	VALOR DO ICMS ST	VALOR TOTAL DOS PRODUTOS
0,00	0,00	0,00	0,00	4.751,88

VALOR DO FRETE	VALOR DO SEGURO	DESCONTO	VALOR DO IPI	OUTRAS DESPESAS ACESSÓRIAS	VALOR TOTAL DA NOTA
0,00	0,00	0,00	0,00	0,00	4.751,88

TRANSPORTADOR / VOLUMES TRANSPORTADOS

RAZÃO SOCIAL	FRETE POR CONTA	CÓDIGO ANTT	PLACA DO VEÍCULO	UF	CNPJ/CPF
	0 - Contratação do Frete por conta do Remetente (CIF)				

ENDEREÇO	MUNICÍPIO	UF	INSCRIÇÃO ESTADUAL

QUANTIDADE	ESPÉCIE	MARCA	NUMERAÇÃO	PESO BRUTO	PESO LÍQUIDO
0				0,000	0,000

DADOS DOS PRODUTOS / SERVIÇOS

CÓDIGO	DESCRIÇÃO DO PRODUTO / SERVIÇO	NCM/SH	CST	CFOP	UNID.	QTD.	VR. UNIT.	VR. TOTAL	BC ICMS	VR. IPI	ALIQ. ICMS	ALIQ. IPI
445	CARGA DE OXIGÊNIO MEDICINAL (10M³) ONU 1072 -2.2 -25	28044000	0102	5102	UN	25,0000	163,6400	4.091,00	0,00	0,00	0,00	0,00
NR LOTE: E3870P445, E3774P445, E3811P445, E3760P445, E3789P445, E3848P445 - NR(S). SÉRIE(S): 3907412, 549356, 3773963, 1489950, 4255812, 3926285, 549500, 4248063, 4146286, 527327, 4138548, 527379, 4259302, 4305992, 4137747, 193313, 4304803, 3673641, 3745717												
852	CARGA DE OXIGENIO MEDICINAL TIPO G.	28044000	0102	5102	UN	11,0000	60,0800	660,88	0,00	0,00	0,00	0,00
NR LOTE: E3848P852, E3789P852, E3398P852, E3774P852, E3647P852 - NR(S). SÉRIE(S): M0304, HF817346, HF818511, HF817286, HF817274, BX336174, BX382541, BX316994, MM3851552												

CÁLCULO DO ISSQN

INSCRIÇÃO MUNICIPAL	VALOR TOTAL DOS SERVIÇOS	BASE DE CÁLCULO DO ISSQN	VALOR DO ISSQN
116675	0,00	0,00	0,00

DADOS ADICIONAIS

INFORMAÇÕES COMPLEMENTARES	RESERVADO AO FISCO
UPA BEBEDOURO CONTROLES:29500/29355 INFORMAÇÕES ADICIONAIS DE INTERESSE DO FISCO: EMPRESA OPTANTE PELO SIMPLES NACIONAL NÃO TRANSFERE CRÉDITO DE ISS E IPI. VALOR APROX. DOS TRIBUTOS R$ 1054,92 (22,20)% FONTE: IBPT.	

Cód. 35025

Giovani de Carvalho Silva
Gestor de Unidade
Unidade de Pronto Atendimento - UPA

CONFERE COM A ORIGINAL
Hospital Mahatma Gandhi

0000333

Bradesco | 237-2 |

Recibo de Entrega

Vencimento	Agência/Código do Beneficiário	Espécie	Quantidade	Motivo da não entrega (para uso da empresa entregadora)
30/03/2020	0394-8/0070555-1	R$		
(=) Valor do Documento	Nosso Número/Código Documento			
4.751,88	09/00000024630-4			
Beneficiário				
GUSTAVO PAVANELLI ME - 11.336.057/0001-82				
Data de Entrega	Assinatura do Recebedor		Data	Assinatura do Entregador

Corte aqui

Bradesco | 237-2 |

Recibo do Pagador

Local de Pagamento					Vencimento
Pagável preferencialmente na Rede Bradesco ou Bradesco Expresso					30/03/2020
Beneficiário					Agência/Código do Beneficiário
GUSTAVO PAVANELLI ME - 11.336.057/0001-82	AV Manoel Martins Fontes, 950 - Loteamento Colina Verde - Jaboticabal-SP - 14887-392				0394-8/0070555-1
Data de Emissão	Número do Documento	Espécie Doc	Aceite	Data do Processamento	Nosso Número/Código Documento
02/03/2020	16931/1	DM	N	02/03/2020	09/00000024630-4
Uso do Banco	Carteira	Espécie	Quantidade	Valor	(=) Valor do Documento
	09	R$			4.751,88

Instruções - Texto de responsabilidade do Beneficiário

APÓS O VENCIMENTO COBRAR MULTA DE R$ 95,04.
APÓS O VENCIMENTO COBRAR JUROS DE R$ 15,84 POR DIA DE ATRASO.
SUJEITO A PROTESTO APÓS 5 DIAS VENCIDO.

(-) Desconto/Abatimento
(-) Outras Deduções
(+) Mora/Multa
(+) Outros Acréscimos
(=) Valor Cobrado

Pagador
HOSPITAL PSIQUIÁTRICO ESPÍRITA MAHATMA GANDHI
R Duartina, 1311 - Jardim Soto -
15810-150 - Catanduva - SP

CNPJ/CPF: 47.078.019/0001-14

Sacador/Avalista

Autenticação Mecânica -Ficha de Compensação

Corte aqui

Bradesco | 237-2 | 23790.39403 90000.002460 30007.055509 1 82100000475188

Local de Pagamento					Vencimento
Pagável preferencialmente na Rede Bradesco ou Bradesco Expresso					30/03/2020
Beneficiário					Agência/Código do Beneficiário
GUSTAVO PAVANELLI ME - 11.336.057/0001-82	AV Manoel Martins Fontes, 950 - Loteamento Colina Verde - Jaboticabal-SP - 14887-392				0394-8/0070555-1
Data de Emissão	Número do Documento	Espécie Doc	Aceite	Data do Processamento	Nosso Número/Código Documento
02/03/2020	16931/1	DM	N	02/03/2020	09/00000024630-4
Uso do Banco	Carteira	Espécie	Quantidade	Valor	(=) Valor do Documento
	09	R$			4.751,88

Instruções - Texto de responsabilidade do Beneficiário

APÓS O VENCIMENTO COBRAR MULTA DE R$ 95,04.
APÓS O VENCIMENTO COBRAR JUROS R$ 15,84 POR DIA DE ATRASO.
SUJEITO A PROTESTO APÓS 5 DIAS VENCIDO.

(-) Desconto/Abatimento
(-) Outras Deduções
(+) Mora/Multa
(+) Outros Acréscimos
(=) Valor Cobrado

Pagador
HOSPITAL PSIQUIÁTRICO ESPÍRITA MAHATMA GANDHI
R Duartina, 1311 - Jardim Soto -
15810-150 - Catanduva - SP

CNPJ/CPF: 47.078.019/0001-14

Sacador/Avalista

Autenticação Mecânica -Ficha de Compensação

Corte aqui

Giovani de Carvalho Silva
Gestor de Unidade
Unidade de Pronto Atendimento - UPA

CONFERE COM A ORIGINAL
Hospital Mahatma Gandhi

0000334

GUSTAVO PAVANELLI ME

RECIBO DE ENTREGA - 43627

Cliente: HOSPITAL PSIQUIÁTRICO ESPÍRITA MAHATMA GANDHI
Telefone: (17) 3524-9070

CFOP: 5.102 - VENDA
Data Impressão: 02/03/2020
Data Criação: 02/03/2020

Recebí (emos) de GUSTAVO PAVANELLI ME , o(s) item(s) abaixo descrito(s):

Cód	Descrição do Produto	Qtde	Vr. Unit.	Vr. Total
445	CARGA DE OXIGÊNIO MEDICINAL (10m³) ONU 1072 -2.2 -25 - CF: 28044000 Nr Lote: E3870P445, E3774P445, E3811P445, E3760P445, E3789P445, E3848P445 - Nr(s). Série(s): 3907412, 549356, 3773963, 1489950, 4255812, 3926285, 549500, 4248063, 4146286, 527327, 4138548, 527379, 4259302, 4305992, 4137747, 193313, 4304803, 3673641, 3745717	25	163,64	4.091,00
852	CARGA DE OXIGENIO MEDICINAL TIPO G. - CF: 28044000 Nr Lote: E3848P852, E3789P852, E3398P852, E3774P852, E3647P852 - Nr(s). Série(s): M0304, HF817346, HF818511, HF817286, HF817274, BX336174, BX382541, BX316994, MM3851552	11	60,08	660,88

Parcela(s):

Nr. Parcela	dVenc	Valor
1/1	30/03/2020	4.751,88

Vr. Total: 4.751,88
Vr. Final: 4.751,88

Giovani de Carvalho Silva
Gestor de Unidade
Unidade de Pronto Atendimento - UPA

CONFERE COM A ORIGINAL
Hospital Mahatma Gandhi

0000335

practice gases
HEALTH CARE

GASES ESPECIAIS, INDUSTRIAIS, MEDICINAIS E ACESSÓRIOS

Av. Manoel Martins Fontes, 950
Colina Verde Jaboticabal-SP
14887-392 Tel. |16| 3202-0500
www.practicegases.com.br

CONTROLE ORÇAMENTO

29500

ENTE: _____ NF: _____

PRODUTO	QTDE.	UNID.	VALOR R$
OXIGÊNIO MEDICINAL 10M³		PEÇA	
OXIGÊNIO MEDICINAL TIPO C		PEÇA	
OXIGÊNIO MEDICINAL TIPO G		PEÇA	
AR COMPRIMIDO MEDICINAL		M³	
ÓXIDO NITROSO		KG	
NITROGÊNIO		M³	
NITROGÊNIO U.P		M³	
DIÓXIDO DE CARBONO SS		KG	
DIÓXIDO DE CARBONO		KG	
ACETILENO A.A		KG	
ACETILENO		KG	
ARGÔNIO U.P		M³	
ARGÔNIO INDUSTRIAL		M³	
MISTURA DE GASES		M³	
HÉLIO		M³	
OXIGÊNIO INDUSTRIAL		M³	
OXIGÊNIO MEDICINAL 8M³		PEÇA	
OXIGÊNIO INDUSTRIAL 1M³		PEÇA	
OXIGÊNIO INDUSTRIAL TIPO C		PEÇA	
GELO SECO		KG	
		TOTAL	

PRODUTO
LOTE(S) OXIGÊNIO MEDICINAL 10M³
LOTE(S) OXIGÊNIO MEDICINAL TIPO C
LOTE(S) OXIGÊNIO MEDICINAL TIPO G
LOTE(S) AR COMPRIMIDO MEDICINAL
LOTE(S) ÓXIDO NITROSO

end. _____ Emissão ___/___/___

Assinatura Cliente: _____

Giovani de Carvalho Silva
Gestor de Unidade
Unidade de Pronto Atendimento - UPA

CONFERE COM A ORIGINAL
Hospital Mahatma Gandhi

0000336

practice gases
HEALTH CARE

GASES ESPECIAIS, INDUSTRIAIS, MEDICINAIS E ACESSÓRIOS

Av. Manoel Martins Fontes, 950
Colina Verde Jaboticabal-SP
14887-392 Tel. |16| 3202-0500

www.practicegases.com.br

CONTROLE ORÇAMENTO

29355

IENTE: Upa Taiuva NF: _____

PRODUTO	QTDE.	UNID.	VALOR R$
OXIGÊNIO MEDICINAL 10M³	10	PEÇA	
OXIGÊNIO MEDICINAL TIPO C		PEÇA	
OXIGÊNIO MEDICINAL TIPO G	03	PEÇA	
AR COMPRIMIDO MEDICINAL		M³	
ÓXIDO NITROSO		KG	
NITROGÊNIO		M³	
NITROGÊNIO U.P		M³	
DIÓXIDO DE CARBONO SS		KG	
DIÓXIDO DE CARBONO		KG	
ACETILENO A.A		KG	
ACETILENO		KG	
ARGÔNIO U.P		M³	
ARGÔNIO INDUSTRIAL		M³	
MISTURA DE GASES		M³	
HÉLIO		M³	
OXIGÊNIO INDUSTRIAL		M³	
OXIGÊNIO MEDICINAL 8M³		PEÇA	
OXIGÊNIO INDUSTRIAL 1M³		PEÇA	
OXIGÊNIO INDUSTRIAL TIPO C		PEÇA	
GELO SECO		KG	
		TOTAL	

PRODUTO
LOTE(S) OXIGÊNIO MEDICINAL 10M³
LOTE(S) OXIGÊNIO MEDICINAL TIPO C
LOTE(S) OXIGÊNIO MEDICINAL TIPO G
LOTE(S) AR COMPRIMIDO MEDICINAL
LOTE(S) ÓXIDO NITROSO

Vend. Janine Emissão 26 / Out / 2015

Assinatura Cliente: _____

Giovani de Carvalho Silva
Gestor de Unidade
Unidade de Pronto Atendimento - UPA

CONFERE COM A ORIGINAL
Hospital Mahatma Gandhi

0000337

CAIXA

Autorização de Pagamento de Boleto

Via Internet Banking CAIXA

Banco Recebedor:	CAIXA ECONÔMICA FEDERAL
Pagador Final / Efetivo	
CPF/CNPJ:	47.078.019/0001-14
Nome:	HOSPITAL PSIQ ESP MAHATMA GANDHI
Conta de débito:	2967 / 003 / 00001845-5

Representação numérica do código de barras:	23790.39403 90000.002460 30007.055509 1 82100000475188
Instituição Emissora - Nome do Banco:	BANCO BRADESCO S/A
Código do Banco:	237
Código do ISPB:	60746948
Beneficiário original / Cedente	
Nome Fantasia:	PRACTICE GASES
Nome/Razão Social:	GUSTAVO PAVANELLI - ME
CPF/CNPJ:	11.336.057/0001-82
Pagador Sacado	
Nome/Razão Social:	HOSPITAL PSIQUIATRICO ESPIRITA MAHATMA G
CPF/CNPJ:	47.078.019/0001-14
Pagador Final - Correntista	
Nome/Razão Social:	HOSPITAL PSIQ ESP MAHATMA GANDHI
CPF/CNPJ:	47.078.019/0001-14

Data do Vencimento:	30/03/2020
Data de Efetivação / Agendamento:	17/03/2020
Valor Nominal do Boleto:	4.751,88
Juros (R$):	0,00
IOF (R$):	0,00
Multa (R$):	0,00
Desconto (R$):	0,00
Abatimento (R$):	0,00
Valor Calculado (R$):	4.751,88
Valor Pago (R$):	4.751,88
Identificação do Pagamento:	PG NF 016931 GUSTAVO PAV.

Data/hora da operação: 17/03/2020 12:22:13

Código da operação: 050731944

ATENCÃO: Esta operação só será realizada após a assinatura dos demais representantes da conta, desde que dentro do horário limite estabelecido, e já se encontra disponível na opção "Pendentes", do item "Contas da Empresa - Consulta Transações".

SAC CAIXA: 0800 726 0101
Pessoas com deficiência auditiva: 0800 726 2492
Ouvidoria: 0800 725 7474
Help Desk CAIXA: 0800 726 0104

CONFERE COM A ORIGINAL Hospital Mahatma Gandhi

MUNICÍPIO DE CEDRAL

Pref. Mun. de Cedral

NOTA FISCAL DE SERVIÇOS ELETRÔNICA - NFS-e

Número da NFS-e
1311

Código de Verificação de Autenticidade
6R7UUT3BG

Data e Hora de Emissão da NFS-e
10/03/2020 às 09:45:51

Chave de Acesso
3854621S4GBFLDEIQO3XYJGG4RBFC96E

Para certificação da autenticidade acesse http://200.95.195.86:5656/issweb, menu consultas e informe os dados desta NFS-e.

Informações Fiscais

Exigibilidade do ISS	Número do Processo	Município de Incidência do ISS	Local da Prestação
Exigível		**CEDRAL-SP**	**CEDRAL - SP**

Número do RPS	Série do RPS	Tipo do RPS	Data do RPS	Competência
				10/03/2020

Optante Simples Nacional	Incentivo Fiscal	Regime Especial Tributação	Tipo ISS
2 - Não	**2 - Não**	**Não Possui**	**03 - Sobre Faturamento**

PRESTADOR DE SERVIÇOS

Lavebras

CPF/CNPJ	RG/Inscrição Estadual	Inscrição Municipal	Cadastro	Nome/Razão Social
06.272.575/0077-48		**800015990**	**000124160**	LAVEBRAS GESTÃO DE TEXTEIS S.A.

Logradouro	Complemento	Bairro
AVN SANTA BARBARA, 680		**JARDIM DO CEDRO**

CEP	Cidade	Telefone	E-mail
15895-000	**CEDRAL-SP**	**11 41563946**	

TOMADOR DE SERVIÇOS

CPF/CNPJ/Documento	RG/Inscrição Estadual	Inscrição Municipal	Nome/Razão Social
47.078.019/0001-14			**HOSPITAL PISIQUIATRICO ESPIRITA MAHATMA GANDHI**

Logradouro	Complemento	Bairro
RUA DUARTINA, 1311		**JD SOTTO**

CEP/Cod.Postal	Cidade/País	Telefone	E-mail
15810-150	**CATANDUVA - SP**	**17 32265415**	**lacdesaboia@gmail.com**

Discriminação dos Serviços

Qtde.	Un. Medida	Descrição	Vlr. Unitário	Total
1,0000	KG	HIGIENIZACAO ENXOVAL	3.000,0000	R$ 3.000,00

Imposto Sobre Serviços de Qualquer Natureza - ISS

Construção Civil

LC 116/2003: **14.10**	Alíquota	Atividade Município	Código CNAE	Código da Obra	Código ART
Tinturaria e lavanderia	**2,00%**	**0000140000010**	**9601701**		

Valor Total dos Serviços	Desconto Incondicionado	Deduções Base Cálculo	Base de Cálculo	Total do ISS	ISS Retido	Desconto Condicionado
R$ 3.000,00	**R$ 0,00**	**R$ 0,00**	**R$ 3.000,00**	**R$ 60,00**	**2 - Não**	**R$ 0,00**

Retenções de Impostos

PIS	COFINS	INSS	IRRF	CSLL	Outras Retenções
R$ 0,00	**R$ 0,00**	**R$ 0,00**	**R$ 0,00**	**R$ 0,00**	**R$ 0,00**

Valor Líquido da NFS-e: R$ 3.000,00

Val. Aprox. Tributos:

Informações Complementares

FEVEREIRO DE 2020 VENCIMENTO 25/03/2020

RECEBI(EMOS) DE **LAVEBRAS GESTÃO DE TEXTEIS S.A.** O SERVIÇO CONSTANTE DA NFS-e DE NÚMERO **1311** E CÓDIGO DE VERIFICAÇÃO **6R7UUT3BG**.

Data	CPF/RG	Assinatura
____/____/____		

Cód. 34925

Giovani de Carvalho Silva
Gestor de Unidade
Unidade de Pronto Atendimento - UPA

CONFERE COM A ORIGINAL
Hospital Mahatma Gandhi

0000339

Recibo do Sacado

Cliente / Sacado

CNPJ / CPF: 47.078.019/0001-14
HOSPITAL PSIQUIATRICO ESPIRITA MAHATMA G
Rua Duartina 1311
Bairro: Vila Soto
15810-150 Catanduva SP

Vencimento	25/03/2020
Nosso Número	09/20000010325-1
(=) Valor do Documento em R$	3.000,00
(-) Desconto / Abatimento	
(-) Outras Deduções	
(+) Mora / Multa	
(+) Outros Acréscimos	
(=) Valor Cobrado	

Cedente					Agência/Código do Cedente
Lavebras Gestão de Texteis S.A.					3491-6 / 38372-4
Data de Emissão	**Número do Documento**	**Espécie Doc.**	**Aceite**	**Data do Processamento**	
10/03/2020	1311-1	DM	NÃO	10/03/2020	
Uso do Banco	**Carteira**	**Espécie**	**Quantidade**	**Valor**	
	09	R$			

Instruções

Juros por dia de atraso R$ 1,00
Multa por atraso R$ 60,00

Após o vencimento pagável somente no Bradesco.

NÃO É ACEITO O PAGAMENTO DESTE TÍTULO VIA DEPÓSITO BANCÁRIO.

Mensagem

Autenticação Mecânica

(Corte aqui)

Banco Bradesco S.A. | **237-2** | **23793.49109 92000.001039 25003.837207 7 82050000300000**

Local de Pagamento					Vencimento
PAGAR PREFERENCIALMENTE EM QUALQUER AGÊNCIA BRADESCO					25/03/2020
Cedente				CNPJ: 06.272.575/0077-48	**Agência/Código do Cedente**
Lavebras Gestão de Texteis S.A.					3491-6 / 38372-4
Data de Emissão	**Número do Documento**	**Espécie Doc.**	**Aceite**	**Data do Processamento**	**Nosso Número**
10/03/2020	1311-1	DM	NÃO	10/03/2020	09/20000010325-1
Uso do Banco	**Carteira**	**Espécie**	**Quantidade**	**Valor**	**(=) Valor do Documento em R$**
	09	R$			3.000,00

Instruções

Juros por dia de atraso R$ 1,00
Multa por atraso R$ 60,00

Após o vencimento pagável somente no Bradesco.

NÃO É ACEITO O PAGAMENTO DESTE TÍTULO VIA DEPÓSITO BANCÁRIO.

(-) Desconto / Abatimento
(-) Outras Deduções
(+) Mora / multa
(+) Outros Acréscimos
(=) Valor Cobrado

Sacado HOSPITAL PSIQUIATRICO ESPIRITA MAHATMA G CNPJ / CPF: 47.078.019/0001-14
Rua Duartina 1311
Vila Soto 15810-150 Catanduva SP

Sacador / Avalista

Autenticação Mecânica - Ficha de Compensação

Giovani de Carvalho Silva
Gestor de Unidade
Unidade de Pronto Atendimento - UPA

CONFERE COM A ORIGINAL
Hospital Mahatma Gandhi

0000340

CAIXA

Autorização de Pagamento de Boleto

Via Internet Banking CAIXA

Banco Recebedor:	CAIXA ECONÔMICA FEDERAL
Pagador Final / Efetivo	
CPF/CNPJ:	47.078.019/0001-14
Nome:	HOSPITAL PSIQ ESP MAHATMA GANDHI
Conta de débito:	2967 / 003 / 00001845-5

Representação numérica do código de barras:	23793.49109 92000.001039 25003.837207 7 82050000300000
Instituição Emissora - Nome do Banco:	BANCO BRADESCO S/A
Código do Banco:	237
Código do ISPB:	60746948
Beneficiário original / Cedente	
Nome Fantasia:	LAVEBRAS GESTAO DE TEXTEIS SA
Nome/Razão Social:	LAVEBRAS GESTAO DE TEXTEIS SA
CPF/CNPJ:	06.272.575/0001-40
Pagador Sacado	
Nome/Razão Social:	HOSPITAL PSIQUIATRICO ESPIRITA MAHATMA G
CPF/CNPJ:	47.078.019/0001-14
Pagador Final - Correntista	
Nome/Razão Social:	HOSPITAL PSIQ ESP MAHATMA GANDHI
CPF/CNPJ:	47.078.019/0001-14

Data do Vencimento:	25/03/2020
Data de Efetivação / Agendamento:	17/03/2020
Valor Nominal do Boleto:	3.000,00
Juros (R$):	0,00
IOF (R$):	0,00
Multa (R$):	0,00
Desconto (R$):	0,00
Abatimento (R$):	0,00
Valor Calculado (R$):	3.000,00
Valor Pago (R$):	3.000,00
Identificação do Pagamento:	PG NF 1311 LAVEBRAS

Data/hora da operação: 17/03/2020 12:22:55

Código da operação: 050762044

ATENCÃO: Esta operação só será realizada após a assinatura dos demais representantes da conta, desde que dentro do horário limite estabelecido, e já se encontra disponível na opção "Pendentes", do item "Contas da Empresa - Consulta Transações".

SAC CAIXA: 0800 726 0101
Pessoas com deficiência auditiva: 0800 726 2492
Ouvidoria: 0800 725 7474
Help Desk CAIXA: 0800 726 0104

CONFERE COM A ORIGINAL
Hospital Mahatma Gandhi

0000341

CARLOS CAMILO S.J. DO RIO PRETO-ME

(17)3218-9727

RUA ANTONIO BERSELINE, 130 - MDI ADAIL VETORASSO, 15.046-769,
SAO JOSE DO RIO PRETO - SP

DANFE
DOCUMENTO AUXILIAR DA NOTA FISCAL ELETRONICA
0 - Entrada
1 - Saída **1**
NÚMERO: 000.218
SÉRIE: 1

PÁGINA 1 DE 1

CONTROLE DO FISCO

CHAVE DE ACESSO
3520 0204 8975 1500 0197 5500 1000 0002 1811 0274 5129

Consulta de autenticidade do portal nacional da NF-e no site www.nfe.fazenda.gov.br/portal ou no site do Sefaz Autorizador

NATUREZA DA OPERAÇÃO	PROTOCOLO DE AUTORIZAÇÃO DE USO
VENDA DE MERCADORIA ADQUIRIDA OU RECEBIDA DE TERCEIROS	135200163572361 - 28/02/2020 07:39:25

INSCRIÇÃO ESTADUAL	INSCRIÇÃO ESTADUAL DO SUBS. TRIB.	CNPJ DO EMITENTE
647.586.239.117		04.897.515/0001-97

DESTINATÁRIO / REMETENTE

NOME / RAZÃO SOCIAL			CNPJ / CPF	DATA DA EMISSÃO
HOSPITAL PSIQUIATRICO ESPIRITA MAHATMA GANDHI			47.078.019/0001-14	28/02/2020
ENDEREÇO		**BAIRRO / DISTRITO**	**CEP**	**DATA DE ENTRADA/SAÍDA**
RUA DUARTINA 1311		JARDIM SOTO	15.810-150	28/02/2020
MUNICÍPIO	**FONE / FAX**	**UF**	**INSCRIÇÃO ESTADUAL**	**HORA DE ENTRADA/SAÍDA**
CATANDUVA	(17) 3524-9070	SP	ISENTO	

CÁLCULO DO IMPOSTO

BASE DE CÁLCULO DO ICMS	VALOR DO ICMS	BASE DE CÁLCULO DO ICMS ST	VALOR DO ICMS ST	VALOR TOTAL DOS PRODUTOS
R$ 0,00	R$ 0,00	R$ 0,00	R$ 0,00	R$ 7.840,00

VALOR DO FRETE	VALOR DO SEGURO	DESCONTO	OUTRAS DESPESAS ACESSÓRIAS	VALOR IPI	VALOR TOTAL DA NOTA
R$ 0,00	R$ 0,00	R$ 0,00	R$ 0,00	R$ 0,00	R$ 7.840,00

TRANSPORTADOR / VOLUMES TRANSPORTADOS

RAZÃO SOCIAL	FRETE POR CONTA	CÓDIGO ANTT	PLACA DO VEÍCULO	UF	CNPJ / CPF
	EMITENTE				
ENDEREÇO		**CIDADE**		**UF**	**INSCRIÇÃO ESTADUAL**

QUANTIDADE	ESPÉCIE	MARCA	NUMERAÇÃO	PESO BRUTO	PESO LÍQUIDO
0				0,000Kg	0,000Kg

DADOS DOS PRODUTOS

ITEM	CÓDIGO	DESCRIÇÃO DO PRODUTO / SERVIÇO	NCM / SH	Origem e CST	CFOP	UNID.	QTD.	VLR. UNIT. (R$)	VLR. TOTAL (R$)	BC ICMS (R$)	VLR. ICMS (R$)	ALIQ. ICMS	VLR. IPI (R$)
1	1160	FILME ORTHO CP-GU 24x30	37011029	0.400	5.102	UN	15,00	165,00	2.475,00	0,00	0,00	0,00%	0,00
2	1162	FILME ORTHO CP-GU 35x35 (35x43)	37011029	0.400	5.102	UN	10,00	356,00	3.560,00	0,00	0,00	0,00%	0,00
3	200	REVELADOR	37079029	0.400	5.102	UN	5,00	250,00	1.250,00	0,00	0,00	0,00%	0,00
4	1109	FIXADOR	37079010	0.400	5.102	KIT	3,00	185,00	555,00	0,00	0,00	0,00%	0,00

DADOS ADICIONAIS

INFORMAÇÕES COMPLEMENTARES	RESERVADO AO FISCO
30 dias para pagamento Venc. 29/03/2020 CONTAS PARA CREDITO BANCO DO BRASIL AGENCIA: 6864-0 CONTA CORRENTE: 1936-4 BANCO BRADESCO AGENCIA: 2886 CONTA CORRENTE: 3775-3 cód. 34378	Giovani de Carvalho Silva Gestor de Unidade Unidade de Pronto Atendimento - UPA

CONFERE COM A ORIGINAL
Hospital Mahatma Gandhi

0000342

PEDIDO DE MATERIAL RAIO X

Bebedouro, 11 de Fevereiro de 2020.

Á MAHATMA GANDHI

Solicito a compra dos seguintes insumos:

QUANTIDADE	DESCRIÇÃO
03 CX FILME	**24 X 30**
02 CX FILME	**35 X 43**
05 CX	**REVELADOR**
03 CX	**FIXADOR**

Paulo José Montagner
Coordenador departamento radiologia/ultrassom

Mahatma Gandhi
Unidade de Pronto Atendimento

Giovani de Carvalho Silva
Gestor de Unidade
Unidade de Pronto Atendimento - UPA

CONFERE COM
A ORIGINAL
Hospital Mahatma Gandhi

HOSPITAL
Mahatma Gandhi
www.associacaomahatmagandhi.org.br

☐ HMG
☒ UPA Bebedouro
☐ UBS
☐

Cotação dia 19 / 02 / 2020

Unid.	Quant.	Espécie	FORNECEDORES: Carlos Camilo		Hospitalar	
			S.J. do Rio Preto		Distribuidora	
			Unit.	Total	Unit	Total
Cxa	03	Filme Radiológico 24x30 (05x01)	825,00	2.475,00	1.224,00	3.672,00
Cxa	02	Filme Radiológico 35x43 (05x01)	1.780,00	3.560,00	2.558,50	5.117,00
Cxa	05	Kit Revelador	250,00	1.250,00	268,80	1.344,00
Cxa	03	Kit Fixador	185,00	555,00	236,00	708,00
		TOTAL	7.840,00		10.841,00	

Giovanna Oliveira Silva
Gestor de Unidade
Unidade de Pronto Atendimento - UPA

HMG 982

CONFERE COM A ORIGINAL
Hospital Mahatma Gandhi

0000344

CAIXA

Autorização de transferência eletrônica disponível

Via Internet Banking CAIXA

Tipo de TED:	TED para terceiros
Conta origem:	2967 / 003 / 00001845-5
Tipo de conta:	01 - Conta Corrente
Tipo de pessoa:	JURÍDICA
Nome:	HOSPITAL PSIQ ESP MAHATMA GANDHI
CPF/CNPJ:	47.078.019/0001-14

Banco:	001 - BANCO DO BRASIL - 000000000
Tipo de conta:	01 - Conta Corrente
Conta destino:	6864 / 1936-4
Tipo de pessoa:	JURÍDICA
Nome:	CARLOS CAMILO S.J.RIO PRETO ME
CPF/CNPJ:	04.897.515/0001-97
Valor:	R$ 7.840,00
Valor da tarifa:	R$ 0,00
Finalidade:	10 - Crédito em Conta
Identificação da operação:	CARLOS CAMILO S.J.R.PRETO
Histórico:	PG NF 218 CARLOS CAMILO

Data / Hora da autorização:	17/03/2020 12:23:37

Código da operação: 50795485

SAC CAIXA: 0800 726 0101
Pessoas com deficiência auditiva: 0800 726 2492
Ouvidoria: 0800 725 7474
Help Desk CAIXA: 0800 726 0104

CONFERE COM A ORIGINAL
Hospital Mahatma Gandhi

DANFSE - Documento Auxiliar da Nota Fiscal de Serviço Eletrônica

MARLUS GERMANO FERREIRA DE MELLO
RUA SANTA BARBARA DO SUL, 75
CEP: 15807-305 - Bairro: VASCO CAPPI CAETANO DA ROCHA
Município: Catanduva - SP
E-mail: marlusgermano@uol.com.br
Fone: (17) 99785-7963

CNPJ / CPF	Inscrição Estadual	Inscrição Municipal
20.960.734/0001-20	260.122.780.111	37615

Número da NFS-e	
202000000000165	
Data do Serviço	Código Verific
04/03/2020	0a971e8

MUNICIPIO DE CATANDUVA/SP
Secretaria Municipal de Finanças
Fone: (17) 3531-9100 - nfse.catanduva.sp.gov.br/NFSe.Portal

Dt. de Emissão	Exigibilidade ISS	Tributado no Municípi
04/03/2020	Exigível	Catanduva/SP

TOMADOR DO SERVIÇO

Nome / Razão Social: HOSPITAL PSIQUIATRICO ESPIRITA MAHATMA GANDHI
Endereço: RUA DUARTINA,1311
Cidade: Catanduva | UF: SP | Fone: (17) 3524-9070 | CEP: 15810-150
Bairro: JD SOTO
CNPJ / CPF: 47.078.019/0001-14 | Inscrição Municipal: 3660 | Inscrição Estadual:
E-mail: contabilidade@mgandhi.com.br

Município de Prestação do Serviço

Bebedouro/SP

INTERMEDIÁRIO DO SERVIÇO

Nome / Razão Social: ***** | CNPJ / CPF: ***** | Inscrição Municipal: *****
E-mail: | Fone: | Cidade: *****

DESCRIÇÃO DOS SERVIÇOS	VALOR TOTAL	ALIQ.	VALOR IMPOSTO	RETI
04 MONITORES MULTIPAMETROS (COMODATO) UPA BEBEDOURO - VENCIMENTO 23/03/2020. Alíquota Efetiva: 2,7765687779%.	2.879,96	2,78	79,96	Sim

Código do Serviço
14.01 - Lubrificação, limpeza, lustração, revisão, carga e recarga, conserto, restauração, blindagem, manutenção e conservação de máquinas, veículos, aparelhos, equipamentos, motores, elevadores ou de qualquer objeto (exceto peças e partes empregadas, que ficam sujeitas ao ICMS).

Código NBS
****

CIDE	COFINS	COFINS Importação	ICMS	IOF	IPI	PIS/PASEP	PIS/PASEP Import
0,00	0,00	0,00	0,00	0,00	0,00	0,00	0,00

Base Cálculo ISSQN Próprio	Valor do ISSQN Próprio	Base Cálculo ISSQN Retido	Valor do ISSQN Retido	Valor Total do ISSQN	Valor Dedução/Descontos
0,00	0,00	2.879,96	79,96	0,00	0,00

Valor Total da NFS-e	2.879,96	Valor Líquido da NFS-e	2.800,00

Informações Adicionais
NOTA EMITIDA POR ME OU EPP OPTANTE PELO SIMPLES NACIONAL
NÃO GERA DIREITO A CRÉDITO FISCAL DE IPI
Lei 12741/2012: Mun: R$112,32; Est: R$0,00; Fed: R$387,35; Total Aprox: R$499,67. Fonte: IBPT.

Consulta realizada em 04/03/2020 às 10:34:38.
Para consultar a autenticidade acesse: nfse.catanduva.sp.gov.br/NFSe.Portal

2020000000001650a971e8f920960734000120

Recebi(emos) de	202000000000165 Número da NFS-e	Número de Controle do Município
MARLUS GERMANO FERREIRA DE MELLO os serviços constantes da Nota Fiscal Eletrônica indicada ao lado. / /	Competência 04/03/2020 NFS-e 0a971e8f9	Giovani de Carvalho Silva Gestor de Unidade Unidade de Pronto Atendimento - UPA

Cód. 34924

Consulta realizada em 04/03/2020 às 10:34:38.
Para consultar a autenticidade acesse: nfse.catanduva.sp.gov.br/NFSe.Portal

CONFERE COM A ORIGINAL
Hospital Mahatma Gandhi

0000346

CAIXA

Autorização de transferência eletrônica disponível

Via Internet Banking CAIXA

Tipo de TED:	TED para terceiros
Conta origem:	2967 / 003 / 00001845-5
Tipo de conta:	01 - Conta Corrente
Tipo de pessoa:	JURÍDICA
Nome:	HOSPITAL PSIQ ESP MAHATMA GANDHI
CPF/CNPJ:	47.078.019/0001-14

Banco:	237 - BRADESCO - 060746948
Tipo de conta:	01 - Conta Corrente
Conta destino:	146 / 4533-0
Tipo de pessoa:	JURÍDICA
Nome:	MARLUS GERMANO FERREIRA DE MELLO
CPF/CNPJ:	20.960.734/0001-20
Valor:	R$ 2.800,00
Valor da tarifa:	R$ 0,00
Finalidade:	10 - Crédito em Conta
Identificação da operação:	MARLUS GERMANO FERREIRA D
Histórico:	PG NF 165 MARLUS GERMANO

Data / Hora da autorização:	17/03/2020 12:24:27

Código da operação: 50830477

SAC CAIXA: 0800 726 0101
Pessoas com deficiência auditiva: 0800 726 2492
Ouvidoria: 0800 725 7474
Help Desk CAIXA: 0800 726 0104

CONFERE COM A ORIGINAL
Hospital Mahatma Gandhi

DANFSE - Documento Auxiliar da Nota Fiscal de Serviço Eletrônica

AVANT CATANDUVA INFORMATICA - EIRELI - EPP
RUA BRASIL, 2439
CEP: 15800-030 - Bairro: JD BRASIL
Município: Catanduva - SP
E-mail: LAZARIN2013@BOL.COM.BR
Fone: (00) 0000-0000

CNPJ / CPF	Inscrição Estadual	Inscrição Municipal
14.426.495/0001-20	260.092.083.117	33448

Número da NFS-e	
202000000000804	
Data do Serviço	Código Verific
12/03/2020	a240587

MUNICIPIO DE CATANDUVA/SP
Secretaria Municipal de Finanças
Fone: (17) 3531-9100 - nfse.catanduva.sp.gov.br/NFSe.Portal

Dt. de Emissão	Exigibilidade ISS	Tributado no Municípi
12/03/2020	Exigível	Catanduva/SP

TOMADOR DO SERVIÇO

Nome / Razão Social: HOSPITAL PSIQUIATRICO ESPIRITA MAHATMA GANDHI
Endereço: RUA DUARTINA,1311
Cidade: Catanduva | UF: SP | Fone: (17) 3524-9070 | CEP: 15810-150
Bairro: JD SOTO
CNPJ / CPF: 47.078.019/0001-14 | Inscrição Municipal: 3660 | Inscrição Estadual:
E-mail: contabilidade@mgandhi.com.br

Município de Prestação do Serviço: Catanduva/SP

INTERMEDIÁRIO DO SERVIÇO

Nome / Razão Social: ***** | CNPJ / CPF: ***** | Inscrição Municipal: *****
E-mail: | Fone: | Cidade: *****

DESCRIÇÃO DOS SERVIÇOS	VALOR TOTAL	ALIQ.	VALOR IMPOSTO	RETI
SERVIÇO DE IMPRESSÃO UPA BEBEDOURO MONO 29.204 PAGINAS COLOR 3451 PAGINAS BANCO DO BRASIL AGENCIA 0050-7 CONTA 46420-1 VENCIMENTO 25/03/2020. Alíquota Efetiva: 3,6329233774%.	2.522,03	3,63	91,62	Sim

Código do Serviço: 13.04 - Reprografia, microfilmagem e digitalização.
Código NBS: *********

CIDE	COFINS	COFINS Importação	ICMS	IOF	IPI	PIS/PASEP	PIS/PASEP Import.
0,00	0,00	0,00	0,00	0,00	0,00	0,00	0,00

Base Cálculo ISSQN Próprio	Valor do ISSQN Próprio	Base Cálculo ISSQN Retido	Valor do ISSQN Retido	Valor Total do ISSQN	Valor Dedução/Descontos
0,00	0,00	2.522,03	91,62	0,00	0,00

Valor Total da NFS-e: 2.522,03 | **Valor Líquido da NFS-e:** 2.430,41

Informações Adicionais

NOTA EMITIDA POR ME OU EPP OPTANTE PELO SIMPLES NACIONAL
NÃO GERA DIREITO A CRÉDITO FISCAL DE IPI
Lei 12741/2012: Mun: R$59,27; Est: R$0,00; Fed: R$339,21; Total Aprox: R$398,48. Fonte: IBPT.

Consulta realizada em 12/03/2020 às 10:10:28.
Para consultar a autenticidade acesse: nfse.catanduva.sp.gov.br/NFSe.Portal

202000000000804a240587c21442649500012O

Recebi(emos) de
AVANT CATANDUVA INFORMATICA - EIRELI - EPP

os serviços constantes da Nota Fiscal Eletrônica indicada ao lado.

/ /

202000000000804
Número da NFS-e

Competência
12/03/2020

NFS-e
a240587c2

Número de Controle do Município

Giovani de Carvalho Silva
Gestor de Unidade
Unidade de Pronto Atendimento - UPA

Consulta realizada em 12/03/2020 às 10:10:28.
Para consultar a autenticidade acesse: nfse.catanduva.sp.gov.br/NFSe.Portal

Cód. 34926

P:

CONFERE COM A ORIGINAL
Hospital Mahatma Gandhi

0000348

CAIXA

Autorização de transferência eletrônica disponível

Via Internet Banking CAIXA

Tipo de TED:	TED para terceiros
Conta origem:	2967 / 003 / 00001845-5
Tipo de conta:	01 - Conta Corrente
Tipo de pessoa:	JURÍDICA
Nome:	HOSPITAL PSIQ ESP MAHATMA GANDHI
CPF/CNPJ:	47.078.019/0001-14

Banco:	001 - BANCO DO BRASIL - 000000000
Tipo de conta:	01 - Conta Corrente
Conta destino:	50 / 46420-1
Tipo de pessoa:	JURÍDICA
Nome:	AVANT CATANDUVA INFORMATICA LTDA EPP
CPF/CNPJ:	14.426.495/0001-20
Valor:	R$ 2.430,41
Valor da tarifa:	R$ 0,00
Finalidade:	10 - Crédito em Conta
Identificação da operação:	AVANT CAT INFORMATICA LTD
Histórico:	PG NF 804 AVANT CATANDUVA

Data / Hora da autorização:	17/03/2020 12:25:58

Código da operação: 50911108

SAC CAIXA: 0800 726 0101
Pessoas com deficiência auditiva: 0800 726 2492
Ouvidoria: 0800 725 7474
Help Desk CAIXA: 0800 726 0104

CONFERE COM A ORIGINAL
Hospital Mahatma Gandhi

0000349

Prefeitura do Município de Catanduva
Secretaria Municipal de Finanças
DAM1 - Documento de Arrecadação Municipal

ISSQN

Guia de Recolhimento
231.071 / 2020
Via do Contribuinte

RAZÃO SOCIAL HOSPITAL PSIQUIATRICO ESPIRITA MAHATMA GANDHI	CNPJ/CPF 47.078.019/0001-14
ENDEREÇO DUARTINA, 1311	FONE
BAIRRO JD SOTO	CEP 15810150
CIDADE / ESTADO Catanduva / SP	CADASTRO 3660
	VENCIMENTO **16/03/2020**
AGÊNCIA / CÓDIGO DO CEDENTE 0050-7/73291-5	NOSSO NÚMERO 27931782310715509

Referência	Totais da declaração		Deduções para compor o saldo a pagar		
2/2020	Base de cálculo	Imposto Devido	Pago Antecipado (-)	Aproveitamento (-)	Saldo a Pagar
Prestador	0,00	0,00	0,00	0,00	0,00
Tomador	1.085.701,58	29.625,56	0,00		29.625,56

LOCAIS P/ PAGAMENTO
Empresa enquadrada no tipo ISS como: Por homologação
Pagavel em qualquer Banco ate o vencimento, apos no banco do Brasil

SALDO A PAGAR	**29.625,56**
TAXA EXPEDIENTE	
JUROS	0,00
MULTA	0,00
CORREÇÃO	0,00
VALOR A RECOLHER	**29.625,56**

OBSERVAÇÕES DA GUIA

Não receber valor menor do que o valor do documento.
Após o vencimento incidem atualização monetária, juros de mora e multa de mora.
(712871)
Autenticação no Verso

BANCO DO BRASIL | 001 | 00190.00009 02793.178233 10715.509179 9
81960002962556

Locais P/ Pagamento Pagavel em qualquer Banco ate o vencimento, apos no banco do Brasil				Parcela 2 / 2020	Vencimento 16/03/2020
Cedente Prefeitura do Município de Catanduva					Agência / Código do Cedente 0050-7/73291-5
Data do documento 10/03/2020	Número do Documento 231.071/2020	Espécie Doc DM	Aceite N	Data do Processamento 10/03/2020	Nosso Número 27931782310715509
Uso do Banco	Carteira 18	Espécie R$	Quantidade	Valor	(=) Valor do Documento 29.625,56

Instruções: (Texto de responsabilidade do cedente)

(-) Desconto / Abatimento
(-) Outras Deduções
(+) Mora / Multa
(+) Outros Acréscimos
(=) Valor Cobrado

OBSERVAÇÕES DA GUIA

Não receber valor menor do que o valor do documento.
Após o vencimento incidem atualização monetária, juros de mora e multa de mora.
(712871)

Sacado
HOSPITAL PSIQUIATRICO ESPIRITA MAHATMA GANDHI
DUARTINA, 1311 Bairro : JD SOTO CEP : 15810150
Cadastro : 3660 CNPJ : 47.078.019/0001-14
Sacador / Avalista

CNPJ/CPF
Código da Baixa

AUTENTICAÇÃO MECÂNICA / FICHA DE COMPENSAÇÃO

RATEIO
AÇÃO: UPA BEBEDOURO
CONTA: 1845-5

VALOR: R$ 3952.46

CONFERE COM A ORIGINAL
Hospital Mahatma Gandhi

Resumo de Fechamento - Protocolo nr. 712871

Empresa: HOSPITAL PSIQUIATRICO ESPIRITA MAHATMA GANDHI
CNPJ: 47.078.019/0001-14
CMC: 3660
Contabilidade: 51840726000173 - ESCRITORIO DE CONTABILIDADE AUMAR S/S LT
Tipo do Fechamento: Original
Mês/Ano Fechamento: 2 / 2020
Data/Hora Fechamento: 10/03/20 17:27
Empresa enquadrada no plano 5 - Emissor de nota fiscal eletrônica

Notas Fiscais próprias emitidas:

Dia	Nro Nota	Série	Tipo Rec	CNPJ Tomador	Cadastro	Valor nota	B.C. nota	Atividade	B. C. atividade	Alíquota	Imposto	Diferença	Imp Devido
3	202000000000823	SE	I	42498717000155		3771575,00	3771575,00	20403	3.771.575,00	0,0000	0,00	0,00	Não
3	202000000000824	SE	I	03681070000140		15839,22	15839,22	20403	15.839,22	0,0000	0,00	0,00	Não
3	202000000000825	SE	I	03681070000140		6128,41	6128,41	20403	6.128,41	0,0000	0,00	0,00	Não
3	202000000000826	SE	I	10491693000116		573811,86	573811,86	20403	573.811,86	0,0000	0,00	0,00	Não
3	202000000000827	SE	I	45709920000111		475797,00	475797,00	20403	475.797,00	0,0000	0,00	0,00	Não
3	202000000000828	SE	I	45709920000111		845861,78	845861,78	20403	845.861,78	0,0000	0,00	0,00	Não
3	202000000000829	SE	I	45122603000102	613	299253,78	299253,78	20403	299.253,78	0,0000	0,00	0,00	Não
3	202000000000830	SE	I	45122603000102	613	2148526,88	2148526,88	20403	2.148.526,88	0,0000	0,00	0,00	Não
3	202000000000831	SE	I	88000914000101		31115,00	31115,00	20403	31.115,00	0,0000	0,00	0,00	Não
6	202000000000833	SE	I	03184041000173		18000,00	18000,00	20403	18.000,00	0,0000	0,00	0,00	Não
11	202000000000834	SE	I	45122942000180		17110,00	17110,00	20403	17.110,00	0,0000	0,00	0,00	Não
11	202000000000835	SE	C	48344014000159		18000,00	18000,00	20403	18.000,00	0,0000	0,00	0,00	Não
11	202000000000836	SE	I	07309266000160		6330,00	6330,00	20403	6.330,00	0,0000	0,00	0,00	Não
11	202000000000837	SE	I	07309266000160		16800,00	16800,00	20403	16.800,00	0,0000	0,00	0,00	Não
12	202000000000838	SE	I	44780609000104		10500,00	10500,00	20403	10.500,00	0,0000	0,00	0,00	Não
12	202000000000839	SE	I	52854775000128		10500,00	10500,00	20403	10.500,00	0,0000	0,00	0,00	Não
12	202000000000840	SE	I	04132090000125		430687,32	430687,32	20403	430.687,32	0,0000	0,00	0,00	Não
19	202000000000842	SE	C	48344014000159		18000,00	18000,00	20403	18.000,00	0,0000	0,00	0,00	Não
27	202000000000844	SE	C	46596151000155		11100,00	11100,00	20403	11.100,00	0,0000	0,00	0,00	Não
28	202000000000845	SE	I	10491693000116		573811,86	573811,86	20403	573.811,86	0,0000	0,00	0,00	Não
28	202000000000846	SE	I	23869306000184	41140	14560,89	14560,89	20403	14.560,89	0,0000	0,00	0,00	Não
29	202000000000847	SE	I	46599809000182		11100,00	11100,00	20403	11.100,00	0,0000	0,00	0,00	Não
29	202000000000848	SE	I	46599809000182		10000,00	10000,00	20403	10.000,00	0,0000	0,00	0,00	Não
29	202000000000849	SE	I	46599809000182		11100,00	11100,00	20403	11.100,00	0,0000	0,00	0,00	Não
29	202000000000850	SE	I	48344014000159		16800,00	16800,00	20403	16.800,00	0,0000	0,00	0,00	Não
29	202000000000860	SE	I	00636975000100	21706	21182,05	21182,05	20403	21.182,05	0,0000	0,00	0,00	Não

Total de Notas Próprias*	9336391,05
Total de Base de Cálculo de Notas Próprias*	0,00
Total de Imposto de Notas Próprias*	0,00
Total Diferença Imposto*	0,00
Total Imposto no município*	0,00
Total Imposto Fora no município*	0,00

Notas Fiscais recebidas:

Tipo Nota	Dia	Serie	Nro Nota	Tipo Rec	CNPJ Tomador/Prestador	Imposto Devido	Atividade	Base de cálculo	Alíquota	Alíquota do simples	Valor do imposto
Recebidas	21	001	53	F	27644797000116	Sim	20412	900,00	0,0000	2,1700000000	19,53
Recebidas	26	SE	202000000000001	S	35779380000199	Sim	20401	5.665,00	0,0000	2,0000000000	113,30
Recebidas	28	SE	202000000000001	S	36243910000142	Sim	20401	674,78	3,0000	0,0000000000	20,24
Recebidas	26	SE	202000000000002	S	35624125000177	Sim	20401	20.600,00	0,0000	2,0000000000	412,00
Recebidas	28	SE	202000000000002	C	35963595000165	Não	20401	899,70	0,0000	2,0000000000	17,99
Recebidas	27	SE	202000000000002	O	36011712000153	Não	20802	1.000,00	0,0000	2,0000000000	0,00
Recebidas	24	SE	202000000000003	S	35777484000164	Sim	20401	1.030,00	0,0000	2,0000000000	20,60
Recebidas	28	SE	202000000000003	S	35963595000165	Sim	20401	1.236,00	0,0000	2,0000000000	24,72
Recebidas	17	SE	202000000000003	S	35982872000187	Sim	20403	1.163,00	0,0000	2,0000000000	23,26
Recebidas	24	SE	202000000000004	S	35777484000164	Sim	20401	618,00	0,0000	2,0000000000	12,36
Recebidas	28	SE	202000000000004	C	35963595000165	Não	20401	599,80	0,0000	2,0000000000	12,00
Recebidas	28	SE	202000000000005	S	32998147000109	Sim	20401	618,00	0,0000	2,1700000000	13,41
Recebidas	28	SE	202000000000005	S	35777484000164	Sim	20401	599,80	0,0000	2,0000000000	12,00
Recebidas	28	SE	202000000000006	S	32998147000109	Sim	20401	374,88	0,0000	2,1700000000	8,13
Recebidas	28	SE	202000000000006	C	34760217000111	Não	20401	1.199,60	0,0000	2,0100000000	24,11
Recebidas	28	SE	202000000000007	C	34760217000111	Não	20401	1.199,60	0,0000	2,0100000000	24,11
Recebidas	28	SE	202000000000007	C	35963595000165	Não	20401	599,80	0,0000	2,0000000000	12,00
Recebidas	21	SE	202000000000007	S	36025159000108	Sim	20401	581,50	0,0000	2,0000000000	11,63
Recebidas	3	SE	202000000000008	O	34320628000196	Não	21706	4.310,05	0,0000	5,0000000000	0,00
Recebidas	27	SE	202000000000008	S	34691481000140	Sim	20412	3.440,12	2,0000	0,0000000000	68,80
Recebidas	28	SE	202000000000008	S	34760217000111	Sim	20401	1.199,60	0,0000	2,0100000000	24,11
Recebidas	28	SE	202000000000008	S	35963595000165	Sim	20401	599,80	0,0000	2,0000000000	12,00
Recebidas	26	SE	202000000000009	S	32956319000181	Sim	20402	3.333,55	0,0000	2,0100000000	67,00
Recebidas	27	SE	202000000000009	S	33979905000104	Sim	20412	3.583,46	0,0000	2,0100000000	72,03

CONFERE COM A ORIGINAL
Hospital Mahatma Gandhi

Recebidas	3	SE	2020000000000009	O	34320628000196	Não		21706	47,50	0,0000	5,0000000000	0,00
Recebidas	26	SE	2020000000000009	S	35348448000185	Sim		20401	8.754,92	3,0000	0,0000000000	262,65
Recebidas	24	SE	2020000000000010	S	34131215000163	Sim		20401	3.914,00	0,0000	2,0100000000	78,67
Recebidas	28	SE	2020000000000010	S	34308896000192	Sim		20401	14.395,20	3,0000	0,0000000000	431,86
Recebidas	28	SE	2020000000000010	S	36025159000108	Sim		20401	2.987,00	0,0000	2,0000000000	59,74
Recebidas	27	SE	2020000000000011	S	35884624000101	Sim		20401	7.347,55	0,0000	2,0000000000	146,95
Recebidas	28	SE	2020000000000011	S	36025159000108	Sim		20401	3.148,95	0,0000	2,0000000000	62,98
Recebidas	28	SE	2020000000000012	S	34308792000188	Sim		20401	13.645,45	3,0000	0,0000000000	409,36
Recebidas	18	SE	2020000000000012	S	35125425000101	Sim		20401	7.800,00	0,0000	2,4000000000	187,08
Recebidas	27	SE	2020000000000012	C	35884624000101	Não		20401	547,32	0,0000	2,0000000000	10,95
Recebidas	28	SE	2020000000000013	S	32488388000108	Sim		20403	14.995,00	0,0000	2,0100000000	301,40
Recebidas	28	SE	2020000000000013	S	34308792000188	Sim		20401	4.737,96	3,0000	0,0000000000	142,14
Recebidas	28	SE	2020000000000013	C	35125425000101	Não		20401	7.197,60	0,0000	2,4000000000	172,63
Recebidas	28	SE	2020000000000014	S	35125425000101	Sim		20401	8.997,00	0,0000	2,4000000000	215,78
Recebidas	27	SE	2020000000000017	S	35884624000101	Sim		20401	547,32	0,0000	2,0000000000	10,95
Recebidas	28	SE	2020000000000019	S	31994785000199	Sim		20401	17.356,71	0,0000	2,1700000000	376,64
Recebidas	27	SE	2020000000000020	S	30809211000130	Sim		20412	3.583,46	0,0000	2,0100000000	72,03
Recebidas	4	SE	2020000000000021	S	30453737000120	Sim		21702	38.400,00	0,0000	3,1400000000	1.207,05
Recebidas	26	SE	2020000000000022	S	30637667000160	Sim		20412	3.583,46	0,0000	2,0100000000	72,03
Recebidas	27	SE	2020000000000022	S	30714796000105	Sim		20412	2.526,34	0,0000	2,0100000000	50,78
Recebidas	27	SE	2020000000000022	S	30714997000102	Sim		20412	3.260,95	0,0000	2,0100000000	65,55
Recebidas	28	SE	2020000000000022	S	30775042000165	Sim		20412	3.511,79	0,0000	2,0100000000	70,59
Recebidas	26	SE	2020000000000022	O	31002000000154	Não		21303	497,00	0,0000	5,0000000000	0,00
Recebidas	27	SE	2020000000000023	S	30648306000110	Sim		20412	3.583,46	0,0000	2,0100000000	72,03
Recebidas	26	SE	2020000000000023	S	30715112000190	Sim		20401	17.706,59	0,0000	2,0100000000	355,90
Recebidas	19	SE	2020000000000024	O	23565684000174	Não		21706	1.500,00	0,0000	5,0000000000	0,00
Recebidas	27	SE	2020000000000024	S	30676612000160	Sim		20412	3.440,12	0,0000	2,0100000000	69,15
Recebidas	27	SE	2020000000000024	S	30684863000196	Sim		20412	3.440,12	0,0000	2,0100000000	69,15
Recebidas	27	SE	2020000000000024	S	30720555000179	Sim		20412	3.583,46	0,0000	2,0100000000	72,03
Recebidas	26	SE	2020000000000026	S	30202896000152	Sim		20401	6.597,80	0,0000	2,0100000000	132,62
Recebidas	27	SE	2020000000000027	S	30202896000152	Sim		20401	1.854,00	0,0000	2,0100000000	37,27
Recebidas	29	SE	2020000000000029	S	29306729000172	Sim		20401	15.463,59	0,0000	2,0800000000	321,50
Recebidas	26	SE	2020000000000029	S	29307066000100	Sim		20401	14.995,00	0,0000	2,0100000000	301,40
Recebidas	29	SE	2020000000000029	S	29310468000164	Sim		20401	19.291,07	0,0000	2,0100000000	387,98
Recebidas	28	SE	2020000000000029	S	31160309000172	Sim		20412	3.583,46	0,0000	2,0100000000	72,03
Recebidas	26	SE	2020000000000030	S	29310669000161	Sim		20401	16.344,55	0,0000	2,1700000000	354,68
Recebidas	4	SE	2020000000000030	O	33279868000121	Não		21702	2.196,90	0,0000	2,0000000000	0,00
Recebidas	4	SE	2020000000000031	O	33279868000121	Não		21702	2.050,44	0,0000	2,0000000000	0,00
Recebidas	4	SE	2020000000000032	O	33279868000121	Não		21702	6.151,32	0,0000	2,0000000000	0,00
Recebidas	28	SE	2020000000000033	O	29938201000116	Não		21702	3.500,00	0,0000	2,0000000000	0,00
Recebidas	27	SE	2020000000000034	S	27828328000157	Sim		20403	2.024,33	0,0000	2,6400000000	53,49
Recebidas	12	SE	2020000000000040	M	34048210000171	Não		20702	7.310,00	0,0000	2,0000000000	146,20
Recebidas	20	SE	2020000000000041	S	33263517000122	Sim		20401	2.035,57	3,0000	0,0000000000	61,07
Recebidas	12	SE	2020000000000041	M	34048210000171	Não		20702	7.200,00	0,0000	2,0000000000	144,00
Recebidas	19	SE	2020000000000042	M	34048210000171	Não		20702	7.500,00	0,0000	2,0000000000	150,00
Recebidas	3	SE	2020000000000043	S	30200239000176	Sim		20403	9.896,70	0,0000	2,0100000000	198,92
Recebidas	26	SE	2020000000000043	S	30648461000136	Sim		20412	3.583,46	0,0000	2,0100000000	72,03
Recebidas	19	SE	2020000000000043	M	34048210000171	Não		20702	7.450,00	0,0000	2,0000000000	149,00
Recebidas	3	SE	2020000000000044	S	30200239000176	Sim		20403	499,85	0,0000	2,0100000000	10,05
Recebidas	26	SE	2020000000000044	S	30648461000136	Sim		20412	3.296,78	0,0000	2,0100000000	66,27
Recebidas	27	SE	2020000000000044	C	33263517000122	Não		20401	12.370,88	3,0000	0,0000000000	371,13
Recebidas	28	SE	2020000000000044	S	34048210000171	Sim		20702	15.350,00	0,0000	3,2800000000	504,19
Recebidas	12	SE	2020000000000045	M	22437225000142	Não		20702	7.295,00	0,0000	3,0000000000	0,00
Recebidas	4	SE	2020000000000045	S	24411980000183	Sim		20107	890,00	0,0000	2,0100000000	17,89
Recebidas	28	SE	2020000000000045	O	26877664000127	Não		21401	160,00	0,0000	3,0000000000	0,00
Recebidas	26	SE	2020000000000045	S	29365504000197	Sim		20401	8.961,00	0,0000	2,1700000000	194,45
Recebidas	26	SE	2020000000000045	S	30200239000176	Sim		20403	12.970,68	0,0000	2,0100000000	260,71
Recebidas	27	SE	2020000000000045	S	30648461000136	Sim		20412	3.296,78	0,0000	2,0100000000	66,27
Recebidas	28	SE	2020000000000045	S	30905017000159	Sim		20412	2.580,09	0,0000	2,0100000000	51,86
Recebidas	27	SE	2020000000000045	S	33263517000122	Sim		20401	12.370,88	3,0000	0,0000000000	371,13
Recebidas	12	SE	2020000000000046	M	22437225000142	Não		20702	7.230,00	0,0000	3,0000000000	0,00
Recebidas	4	SE	2020000000000046	S	24411980000183	Sim		20107	935,00	0,0000	2,0100000000	18,79
Recebidas	28	SE	2020000000000046	S	30905017000159	Sim		20412	573,35	0,0000	2,0100000000	11,52
Recebidas	19	SE	2020000000000047	M	22437225000142	Não		20702	7.400,00	0,0000	3,0000000000	0,00
Recebidas	19	SE	2020000000000047	S	24411980000183	Sim		20107	7.980,00	0,0000	2,0100000000	160,40
Recebidas	28	SE	2020000000000048	O	22437225000142	Não		20702	15.000,00	0,0000	3,0000000000	0,00
Recebidas	28	SE	2020000000000049	O	22437225000142	Não		20702	15.120,00	0,0000	3,0000000000	0,00
Recebidas	6	SE	2020000000000049	C	22465901000191	Não		20802	2.000,00	0,0000	2,0100000000	40,20
Recebidas	28	SE	2020000000000049	S	24411980000183	Sim		20107	3.500,00	0,0000	2,1700000000	75,95
Recebidas	28	SE	2020000000000050	S	24411980000183	Sim		20107	15.200,00	0,0000	2,0100000000	305,52
Recebidas	27	SE	2020000000000050	S	29582476000160	Sim		20401	1.648,00	0,0000	2,0100000000	33,12
Recebidas	21	SE	2020000000000051	S	22465901000191	Sim		20802	5.000,00	0,0000	2,0100000000	100,50
Recebidas	27	SE	2020000000000051	S	29582476000160	Sim		20401	1.442,00	0,0000	2,0100000000	28,98
Recebidas	27	SE	2020000000000052	C	29582476000160	Não		20401	8.131,04	0,0000	2,0100000000	163,43
Recebidas	26	SE	2020000000000052	S	32084580000139	Sim		20401	7.107,00	0,0000	2,0100000000	142,85
Recebidas	28	SE	2020000000000053	S	29582476000160	Sim		20401	8.727,09	0,0000	2,0100000000	175,41
Recebidas	27	SE	2020000000000054	S	29462340000116	Sim		20401	3.673,78	3,0000	0,0000000000	110,21
Recebidas	28	SE	2020000000000054	S	32084580000139	Sim		20401	374,88	0,0000	2,0100000000	7,54

CONFERE COM A ORIGINAL
Hospital Mahatma Gandhi

Recebidas	27	SE	2020000000000057	C	29296954000175	Não	20401	20.000,00	3,0000	0,0000000000	600,00
Recebidas	27	SE	2020000000000058	S	29296954000175	Sim	20401	20.000,00	3,0000	0,0000000000	600,00
Recebidas	7	SE	2020000000000060	S	32030986000139	Sim	21401	16.725,90	0,0000	2,5500000000	425,90
Recebidas	26	SE	2020000000000061	S	26640018000141	Sim	20401	618,00	0,0000	2,0100000000	12,42
Recebidas	28	SE	2020000000000063	S	26733426000148	Sim	20401	618,00	0,0000	2,1700000000	13,41
Recebidas	17	SE	2020000000000064	S	30809048000106	Sim	20416	400,00	0,0000	2,0100000000	8,04
Recebidas	27	SE	2020000000000065	O	17413385000111	Não	20103	200,00	0,0000	4,0000000000	0,00
Recebidas	26	SE	2020000000000068	S	29296333000191	Sim	20401	9.785,00	0,0000	2,0100000000	196,68
Recebidas	27	SE	2020000000000069	S	29296333000191	Sim	20401	449,85	0,0000	2,0100000000	9,04
Recebidas	21	SE	2020000000000070	S	31107135000184	Sim	20401	10.400,00	0,0000	2,2500000000	233,87
Recebidas	26	SE	2020000000000071	S	30865239000195	Sim	20401	3.708,00	3,0000	0,0000000000	111,24
Recebidas	18	SE	2020000000000072	O	28252016000100	Não	21702	1.500,00	0,0000	2,0000000000	0,00
Recebidas	18	SE	2020000000000073	O	28252016000100	Não	21702	2.000,00	0,0000	2,0000000000	0,00
Recebidas	26	SE	2020000000000077	S	30401130000105	Sim	20401	13.420,53	0,0000	2,3000000000	308,62
Recebidas	27	SE	2020000000000079	S	28340940000149	Sim	20401	16.975,59	0,0000	2,7300000000	464,15
Recebidas	26	SE	2020000000000080	C	29525431000153	Não	20401	1.072,90	3,0000	0,0000000000	32,19
Recebidas	26	SE	2020000000000081	S	29525431000153	Sim	20401	1.072,90	3,0000	0,0000000000	32,19
Recebidas	27	SE	2020000000000082	S	29525431000153	Sim	20401	3.090,00	3,0000	0,0000000000	92,70
Recebidas	27	SE	2020000000000096	S	30654673000126	Sim	20412	3.583,46	0,0000	2,0400000000	73,14
Recebidas	27	SE	2020000000000097	S	30654673000126	Sim	20412	3.583,46	0,0000	2,0400000000	73,14
Recebidas	27	SE	2020000000000097	S	30815680000162	Sim	20412	2.974,27	0,0000	2,0000000000	59,49
Recebidas	28	SE	2020000000000098	S	27000037000176	Sim	20401	5.698,10	3,0000	0,0000000000	170,94
Recebidas	27	SE	2020000000000098	S	30654673000126	Sim	20412	3.583,46	0,0000	2,0400000000	73,14
Recebidas	27	SE	2020000000000098	S	30815680000162	Sim	20412	3.583,46	0,0000	2,0000000000	71,67
Recebidas	27	SE	2020000000000099	S	30654673000126	Sim	20412	3.511,79	0,0000	2,0400000000	71,68
Recebidas	27	SE	2020000000000099	S	30815680000162	Sim	20412	3.583,46	0,0000	2,0000000000	71,67
Recebidas	27	SE	2020000000000100	S	30654673000126	Sim	20412	3.341,58	0,0000	2,0400000000	68,21
Recebidas	27	SE	2020000000000100	S	30815680000162	Sim	20412	4.627,81	0,0000	2,0000000000	92,56
Recebidas	18	SE	2020000000000100	S	47079652000127	Sim	21401	2.500,00	0,0000	4,4100000000	110,23
Recebidas	27	SE	2020000000000101	S	30654673000126	Sim	20412	2.060,49	0,0000	2,0400000000	42,06
Recebidas	26	SE	2020000000000109	S	29306557000137	Sim	20401	15.694,77	0,0000	3,0500000000	479,31
Recebidas	26	SE	2020000000000109	S	29358626000156	Sim	20401	1.338,96	0,0000	2,0100000000	26,91
Recebidas	26	SE	2020000000000110	S	29306557000137	Sim	20401	14.995,00	0,0000	3,0500000000	457,93
Recebidas	11	SE	2020000000000111	S	27543473000191	Sim	21714	2.500,00	0,0000	2,0000000000	50,06
Recebidas	11	SE	2020000000000112	S	27543473000191	Sim	21714	5.000,00	0,0000	2,0000000000	100,12
Recebidas	21	SE	2020000000000125	S	29826894000155	Sim	20401	1.163,00	0,0000	3,1200000000	36,25
Recebidas	24	SE	2020000000000126	S	29826894000155	Sim	20401	14.007,84	0,0000	3,1200000000	436,56
Recebidas	26	SE	2020000000000127	S	29826894000155	Sim	20401	599,80	0,0000	3,1200000000	18,69
Recebidas	3	SE	2020000000000130	S	27250678000189	Sim	21714	6.800,00	0,0000	2,2900000000	155,89
Recebidas	26	SE	2020000000000133	C	27250678000189	Não	21714	6.800,00	0,0000	2,2900000000	155,89
Recebidas	17	SE	2020000000000135	S	24704987000193	Sim	20403	5.000,00	3,0000	0,0000000000	150,00
Recebidas	26	SE	2020000000000135	C	27250678000189	Não	21714	2.200,00	0,0000	2,2900000000	50,43
Recebidas	14	SE	2020000000000135	C	29354911000107	Não	20401	33.063,50	0,0000	3,3800000000	1.117,03
Recebidas	14	SE	2020000000000136	S	29354911000107	Sim	20401	4.652,00	0,0000	3,3800000000	157,16
Recebidas	17	SE	2020000000000137	C	29354911000107	Não	20401	31.036,50	0,0000	3,3800000000	1.048,55
Recebidas	17	SE	2020000000000138	S	29354911000107	Sim	20401	31.063,50	0,0000	3,3800000000	1.049,46
Recebidas	28	SE	2020000000000148	S	21070468000122	Sim	21701	7.000,00	5,0000	0,0000000000	350,00
Recebidas	7	SE	2020000000000157	C	20960734000120	Não	21401	12.446,90	0,0000	2,7800000000	346,08
Recebidas	14	SE	2020000000000157	S	22400333000140	Sim	20401	10.467,00	3,0000	0,0000000000	314,01
Recebidas	7	SE	2020000000000158	S	20960734000120	Sim	21401	12.446,06	0,0000	2,7800000000	346,06
Recebidas	4	SE	2020000000000158	O	21758884000118	Não	21702	800,00	0,0000	2,0000000000	0,00
Recebidas	24	SE	2020000000000158	S	22400333000140	Sim	20401	10.467,00	3,0000	0,0000000000	314,01
Recebidas	7	SE	2020000000000159	S	20960734000120	Sim	21401	2.880,08	0,0000	2,7800000000	80,08
Recebidas	4	SE	2020000000000159	O	21758884000118	Não	21702	800,00	0,0000	2,0000000000	0,00
Recebidas	7	SE	2020000000000160	S	20960734000120	Sim	21401	8.434,52	0,0000	2,7800000000	234,52
Recebidas	27	SE	2020000000000162	S	17314971000109	Sim	21701	5.988,30	5,0000	0,0000000000	299,42
Recebidas	27	SE	2020000000000163	S	17314971000109	Sim	21701	5.988,30	5,0000	0,0000000000	299,42
Recebidas	27	SE	2020000000000164	S	17314971000109	Sim	21701	5.500,00	5,0000	0,0000000000	275,00
Recebidas	27	SE	2020000000000165	S	17314971000109	Sim	21701	6.550,00	5,0000	0,0000000000	327,50
Recebidas	27	SE	2020000000000166	S	17314971000109	Sim	21701	4.568,62	5,0000	0,0000000000	228,43
Recebidas	26	SE	2020000000000185	S	27487137000179	Sim	20403	1.545,00	3,0000	0,0000000000	46,35
Recebidas	26	SE	2020000000000186	S	27487137000179	Sim	20403	2.472,00	3,0000	0,0000000000	74,16
Recebidas	13	SE	2020000000000206	I	47074851000908	Não	20403	902,54	0,0000	0,0000000000	0,00
Recebidas	26	SE	2020000000000225	S	23558089000101	Sim	20401	5.562,00	0,0000	2,1700000000	120,70
Recebidas	10	SE	2020000000000239	O	12619076000189	Não	21305	300,00	0,0000	3,0000000000	0,00
Recebidas	12	SE	2020000000000257	S	15865489000131	Sim	20401	3.800,04	3,0000	0,0000000000	114,00
Recebidas	26	SE	2020000000000258	S	15865489000131	Sim	20401	13.595,40	3,0000	0,0000000000	407,86
Recebidas	3	SE	2020000000000266	S	08831649817	Sim	21706	1.200,00	5,0000	0,0000000000	60,00
Recebidas	20	SE	2020000000000267	S	08831649817	Sim	21706	240,00	5,0000	0,0000000000	12,00
Recebidas	28	SE	2020000000000281	S	18711223000122	Sim	21701	3.000,00	0,0000	2,8400000000	85,30
Recebidas	28	SE	2020000000000282	S	18711223000122	Sim	21701	2.900,00	0,0000	2,8400000000	82,46
Recebidas	28	SE	2020000000000283	S	18711223000122	Sim	21701	3.000,00	0,0000	2,8400000000	85,30
Recebidas	28	SE	2020000000000289	S	18711223000122	Sim	21701	3.000,00	0,0000	2,8400000000	85,30
Recebidas	28	SE	2020000000000291	S	18711223000122	Sim	21701	3.000,00	0,0000	2,8400000000	85,30
Recebidas	28	SE	2020000000000293	S	18711223000122	Sim	21701	2.000,00	0,0000	2,8400000000	56,87
Recebidas	28	SE	2020000000000294	S	18711223000122	Sim	21701	2.000,00	0,0000	2,8400000000	56,87
Recebidas	22	SE	2020000000000295	S	24778843000181	Sim	20403	10.500,00	3,0000	0,0000000000	315,00
Recebidas	10	SE	2020000000000299	S	27927069000111	Sim	20802	8.000,00	0,0000	2,0100000000	160,80

CONFERE COM A ORIGINAL
Hospital Mahatma Gandhi

Recebidas	3	SE	2020000000000345	S	27555353000104	Sim		21709	500,00	3,0000	0,0000000000	15,00
Recebidas	3	SE	2020000000000346	S	27555353000104	Sim		21709	1.000,00	3,0000	0,0000000000	30,00
Recebidas	3	SE	2020000000000347	S	27555353000104	Sim		21709	4.000,00	3,0000	0,0000000000	120,00
Recebidas	3	SE	2020000000000348	S	27555353000104	Sim		21709	1.000,00	3,0000	0,0000000000	30,00
Recebidas	3	SE	2020000000000349	S	27555353000104	Sim		21709	670,00	3,0000	0,0000000000	20,10
Recebidas	11	SE	2020000000000356	S	27555353000104	Sim		21709	500,00	3,0000	0,0000000000	15,00
Recebidas	28	SE	2020000000000358	S	27555353000104	Sim		21709	1.000,00	3,0000	0,0000000000	30,00
Recebidas	3	SE	2020000000000362	S	19506988000193	Sim		21202	1.200,00	0,0000	4,2600000000	51,06
Recebidas	18	SE	2020000000000363	S	19506988000193	Sim		21202	1.500,00	0,0000	4,2600000000	63,83
Recebidas	4	SE	2020000000000403	S	10470743000189	Sim		21402	750,00	0,0000	3,1200000000	23,42
Recebidas	4	SE	2020000000000404	S	10470743000189	Sim		21402	750,00	0,0000	3,1200000000	23,42
Recebidas	28	SE	2020000000000405	S	10488412000176	Sim		21706	1.780,00	0,0000	2,0100000000	35,78
Recebidas	27	SE	2020000000000412	S	10470743000189	Sim		21402	790,00	0,0000	3,1200000000	24,67
Recebidas	27	SE	2020000000000413	S	10470743000189	Sim		21402	2.274,00	0,0000	3,1200000000	71,02
Recebidas	27	SE	2020000000000414	S	10470743000189	Sim		21402	4.620,00	0,0000	3,1200000000	144,29
Recebidas	11	SE	2020000000000416	S	19013426000108	Sim		21008	1.170,00	0,0000	2,0100000000	23,52
Recebidas	3	SE	2020000000000421	S	07205534000101	Sim		20403	12.900,00	3,0000	0,0000000000	387,00
Recebidas	27	SE	2020000000000426	S	12978764000135	Sim		20401	16.319,56	0,0000	2,8000000000	457,47
Recebidas	4	SE	2020000000000479	S	51383719000190	Sim		21401	350,00	0,0000	2,3200000000	8,12
Recebidas	21	SE	2020000000000484	S	18768537000161	Sim		21406	1.173,00	0,0000	2,8000000000	32,89
Recebidas	27	SE	2020000000000524	S	23421612000153	Sim		20401	14.095,30	3,0000	0,0000000000	422,86
Recebidas	17	SE	2020000000000530	S	19751124000137	Sim		20401	3.000,00	0,0000	3,1700000000	94,95
Recebidas	6	SE	2020000000000537	S	08112588000187	Sim		21008	600,00	0,0000	2,1700000000	13,02
Recebidas	4	SE	2020000000000556	S	15400982000186	Sim		20401	5.000,00	3,0000	0,0000000000	150,00
Recebidas	4	SE	2020000000000557	S	15400982000186	Sim		20401	10.600,00	3,0000	0,0000000000	318,00
Recebidas	4	SE	2020000000000558	S	15400982000186	Sim		20401	520,00	3,0000	0,0000000000	15,60
Recebidas	28	SE	2020000000000562	S	15400982000186	Sim		20401	5.000,00	3,0000	0,0000000000	150,00
Recebidas	28	SE	2020000000000563	S	15400982000186	Sim		20401	10.600,00	3,0000	0,0000000000	318,00
Recebidas	28	SE	2020000000000564	S	15400982000186	Sim		20401	1.911,00	3,0000	0,0000000000	57,33
Recebidas	13	SE	2020000000000595	S	49973613000102	Sim		23501	2.000,00	0,0000	2,0100000000	40,20
Recebidas	28	SE	2020000000000634	S	04633233000182	Sim		20401	1.574,48	3,0000	0,0000000000	47,23
Recebidas	21	SE	2020000000000683	C	12126476000152	Não		20401	400,00	3,0000	0,0000000000	12,00
Recebidas	28	SE	2020000000000686	C	12126476000152	Não		20401	4.000,00	3,0000	0,0000000000	120,00
Recebidas	28	SE	2020000000000687	S	12126476000152	Sim		20401	4.000,00	3,0000	0,0000000000	120,00
Recebidas	6	SE	2020000000000743	S	14426495000120	Sim		21304	1.079,11	0,0000	3,5900000000	38,75
Recebidas	6	SE	2020000000000744	S	14426495000120	Sim		21304	1.324,45	0,0000	3,5900000000	47,56
Recebidas	6	SE	2020000000000745	S	14426495000120	Sim		21304	1.000,00	0,0000	3,5900000000	35,91
Recebidas	28	SE	2020000000000745	S	16825323000154	Sim		20403	12.000,00	3,0000	0,0000000000	360,00
Recebidas	6	SE	2020000000000746	S	14426495000120	Sim		21304	1.352,45	0,0000	3,5900000000	48,56
Recebidas	6	SE	2020000000000747	S	14426495000120	Sim		21304	1.400,00	0,0000	3,5900000000	50,27
Recebidas	6	SE	2020000000000748	S	14426495000120	Sim		21304	1.100,00	0,0000	3,5900000000	39,50
Recebidas	6	SE	2020000000000749	S	14426495000120	Sim		21304	413,42	0,0000	3,5900000000	14,85
Recebidas	6	SE	2020000000000750	S	14426495000120	Sim		21304	438,66	0,0000	3,5900000000	15,75
Recebidas	6	SE	2020000000000751	S	14426495000120	Sim		21304	800,00	0,0000	3,5900000000	28,73
Recebidas	6	SE	2020000000000752	S	14426495000120	Sim		21304	595,32	0,0000	3,5900000000	21,38
Recebidas	12	SE	2020000000000763	S	14426495000120	Sim		21304	3.689,63	0,0000	3,5900000000	132,49
Recebidas	12	SE	2020000000000764	S	14426495000120	Sim		21304	2.359,27	0,0000	3,5900000000	84,72
Recebidas	12	SE	2020000000000765	S	14426495000120	Sim		21304	3.329,66	0,0000	3,5900000000	119,56
Recebidas	28	SE	2020000000000775	S	14426495000120	Sim		21304	2.875,04	0,0000	3,5900000000	103,24
Recebidas	28	SE	2020000000000848	S	18677332000170	Sim		20401	857,36	3,0000	0,0000000000	25,72
Recebidas	28	SE	2020000000000849	C	18677332000170	Não		20401	6.120,00	3,0000	0,0000000000	183,60
Recebidas	28	SE	2020000000000850	S	18677332000170	Sim		20401	6.120,00	3,0000	0,0000000000	183,60
Recebidas	27	SE	2020000000000942	S	02894482000104	Sim		21403	4.734,00	3,0000	0,0000000000	142,02
Recebidas	12	SE	2020000000001135	S	05963428000153	Sim		21408	688,00	0,0000	2,0100000000	13,83
Recebidas	28	SE	2020000000001186	S	23778572000100	Sim		20403	14.845,05	3,0000	0,0000000000	445,35
Recebidas	21	SE	2020000000001597	S	28553255000109	Sim		21305	520,00	0,0000	3,8900000000	20,22
Recebidas	21	SE	2020000000001874	S	04791743000188	Sim		21412	780,00	0,0000	3,5300000000	27,53
Recebidas	27	SE	2020000000001876	S	04791743000188	Sim		21412	3.650,00	0,0000	3,5300000000	128,84
Recebidas	27	SE	2020000000001877	S	04791743000188	Sim		21412	3.430,00	0,0000	3,5300000000	121,08
Recebidas	27	SE	2020000000001878	S	04791743000188	Sim		21412	3.830,00	0,0000	3,5300000000	135,20
Recebidas	27	SE	2020000000001879	S	04791743000188	Sim		21412	3.680,00	0,0000	3,5300000000	129,90
Recebidas	27	SE	2020000000001880	S	04791743000188	Sim		21412	3.490,00	0,0000	3,5300000000	123,20
Recebidas	27	SE	2020000000001881	S	04791743000188	Sim		21412	3.780,00	0,0000	3,5300000000	133,43
Recebidas	27	SE	2020000000001882	S	04791743000188	Sim		21412	3.580,00	0,0000	3,5300000000	126,37
Recebidas	27	SE	2020000000001883	S	04791743000188	Sim		21412	3.150,00	0,0000	3,5300000000	111,20
Recebidas	21	SE	2020000000001883	S	72933708000106	Sim		21401	1.300,00	0,0000	2,5500000000	33,21
Recebidas	27	SE	2020000000001884	S	04791743000188	Sim		21412	3.780,00	0,0000	3,5300000000	133,43
Recebidas	27	SE	2020000000001885	S	04791743000188	Sim		21412	3.590,00	0,0000	3,5300000000	126,73
Recebidas	20	SE	2020000000001955	S	18321886000130	Sim		21401	120,00	0,0000	3,0200000000	3,62
Recebidas	20	SE	2020000000001956	S	18321886000130	Sim		21401	220,00	0,0000	3,0200000000	6,64
Recebidas	20	SE	2020000000001957	S	18321886000130	Sim		21401	220,00	0,0000	3,0200000000	6,64
Recebidas	20	SE	2020000000001958	S	18321886000130	Sim		21401	220,00	0,0000	3,0200000000	6,64
Recebidas	20	SE	2020000000001959	S	18321886000130	Sim		21401	350,00	0,0000	3,0200000000	10,57
Recebidas	20	SE	2020000000001960	S	18321886000130	Sim		21401	220,00	0,0000	3,0200000000	6,64
Recebidas	20	SE	2020000000001961	S	18321886000130	Sim		21401	225,00	0,0000	3,0200000000	6,79
Recebidas	20	SE	2020000000001962	S	18321886000130	Sim		21401	160,00	0,0000	3,0200000000	4,83
Recebidas	20	SE	2020000000001963	S	18321886000130	Sim		21401	210,00	0,0000	3,0200000000	6,34
Recebidas	26	SE	2020000000001967	S	18321886000130	Sim		21401	240,00	0,0000	3,0200000000	7,25

CONFERE COM A ORIGINAL
Hospital Mahatma Gandhi

Recebidas	26	SE	2020000000001968	S	18321886000130	Sim		21401	240,00	0,0000	3,0200000000	7,25
Recebidas	26	SE	2020000000001969	S	18321886000130	Sim		21401	590,00	0,0000	3,0200000000	17,81
Recebidas	26	SE	2020000000001970	S	18321886000130	Sim		21401	240,00	0,0000	3,0200000000	7,25
Recebidas	26	SE	2020000000001971	S	18321886000130	Sim		21401	220,00	0,0000	3,0200000000	6,64
Recebidas	26	SE	2020000000001972	S	18321886000130	Sim		21401	260,00	0,0000	3,0200000000	7,85
Recebidas	27	SE	2020000000001973	S	18321886000130	Sim		21401	80,00	0,0000	3,0200000000	2,42
Recebidas	27	SE	2020000000001974	S	18321886000130	Sim		21401	480,00	0,0000	3,0200000000	14,49
Recebidas	27	SE	2020000000001975	S	18321886000130	Sim		21401	260,00	0,0000	3,0200000000	7,85
Recebidas	27	SE	2020000000001976	S	18321886000130	Sim		21401	340,00	0,0000	3,0200000000	10,26
Recebidas	27	SE	2020000000001977	S	18321886000130	Sim		21401	120,00	0,0000	3,0200000000	3,62
Recebidas	28	SE	2020000000002232	S	01814440000145	Sim		21706	2.000,00	5,0000	0,0000000000	100,00
Recebidas	14	SE	2020000000002369	S	13537054000132	Sim		22401	1.185,00	3,0000	0,0000000000	35,55
Recebidas	20	SE	2020000000002377	S	13537054000132	Sim		22401	360,00	3,0000	0,0000000000	10,80
Recebidas	3	SE	2020000000002622	S	10812421000170	Sim		21702	744,97	0,0000	2,0100000000	14,97
Recebidas	17	SE	2020000000003037	S	02936715000186	Sim		21305	499,00	0,0000	2,0100000000	10,03
Recebidas	17	SE	2020000000003075	S	55791834000154	Sim		21401	95,00	0,0000	3,2500000000	3,08
Recebidas	5	SE	2020000000003130	S	13300583000118	Sim		21404	40,00	0,0000	2,0000000000	0,80
Recebidas	28	SE	2020000000003440	S	51840726000173	Sim		21719	1.200,00	0,0000	2,3100000000	27,73
Recebidas	28	SE	2020000000003486	S	51840726000173	Sim		21719	1.200,00	0,0000	2,3100000000	27,73
Recebidas	21	SE	2020000000003733	S	07980244000127	Sim		21401	1.611,00	0,0000	5,0000000000	80,55
Recebidas	27	SE	2020000000005287	S	16689773000167	Sim		20401	3.898,70	3,0000	0,0000000000	116,96
Recebidas	27	SE	2020000000005288	S	16689773000167	Sim		20401	1.751,00	3,0000	0,0000000000	52,53
Recebidas	20	SE	2020000000005697	S	46597928000104	Sim		21304	125,00	0,0000	2,0100000000	2,51
Recebidas	26	SE	2020000000006702	S	07994550000112	Sim		21401	350,00	0,0000	3,2400000000	11,35
Recebidas	28	SE	2020000000006705	S	07994550000112	Sim		21401	4.000,00	0,0000	3,2400000000	129,70
Recebidas	5	SE	2020000000007298	S	66873472000167	Sim		20713	550,00	0,0000	4,3300000000	23,81
Recebidas	6	SE	2020000000007748	S	67444299000144	Sim		21305	440,00	0,0000	4,0000000000	17,62
Recebidas	28	SE	2020000000008672	S	03745316000109	Sim		21401	450,00	0,0000	3,1700000000	14,26
Recebidas	3	SE	2020000000010219	S	07367551000137	Sim		21305	149,00	0,0000	2,6300000000	3,92
Recebidas	11	SE	2020000000024758	S	02176933000160	Sim		21102	96,50	0,0000	4,0500000000	3,91
Recebidas	28	SE	2020000000024794	S	02176933000160	Sim		21401	330,00	0,0000	4,0700000000	13,43
Recebidas	3	SE	2020000000154912	S	00855599000145	Sim		20423	284,84	2,0000	0,0000000000	5,70
Recebidas	3	SE	2020000000154913	S	00855599000145	Sim		20423	2.163,06	2,0000	0,0000000000	43,26
Recebidas	3	SE	2020000000154914	S	00855599000145	Sim		20423	1.529,91	2,0000	0,0000000000	30,60
Recebidas	3	SE	2020000000154915	S	00855599000145	Sim		20423	599,55	2,0000	0,0000000000	11,99

Total de Notas Recebidas* 1200762,31
Total de Base de Cálculo de Notas Recebidas* 1085701,58
Total Imposto NotasRecebidas* 29625,56

* Estes dados são computados somente após o fechamento da DME

CONFERE COM A ORIGINAL
Hospital Mahatma Gandhi

CAIXA

Autorização de transferência entre contas da CAIXA - TEV

Via Internet Banking CAIXA

Emitente:	HOSPITAL PSIQ ESP MAHATMA GANDHI
Conta origem:	2967 / 003 / 00001845-5
Conta destino:	2967 / 003 / 00001474-3

Nome destinatário:	HOSPITAL PSIQ ESP MAHATMA GANDHI
Valor:	R$ 3.952,46
Identificação da operação:	RATEIOS HOSPITAL ISS

Data de débito:	17/03/2020
Data/hora da operação:	17/03/2020 12:27:00

Código da operação: 50936453

SAC CAIXA: 0800 726 0101
Pessoas com deficiência auditiva: 0800 726 2492
Ouvidoria: 0800 725 7474
Help Desk CAIXA: 0800 726 0104

CONFERE COM A ORIGINAL
Hospital Mahatma Gandhi

DANFSE - Documento Auxiliar da Nota Fiscal de Serviço Eletrônica

TAISA ANTUNES DE MELLO 21642864803
RUA SANTA BARBARA DO SUL, 75 - SALA 1
CEP: 15807-305 - Bairro: VASCO CAPPI CAETANO DA ROCHA
Município: Catanduva - SP
E-mail: marlusgermano@uol.com.br
Fone: (00) 0000-0000

CNPJ / CPF	Inscrição Estadual	Inscrição Municipal
32.030.986/0001-39	****	44896

Número da NFS-e	
202000000000063	
Data do Serviço	Código Verific
04/03/2020	2807caf

MUNICIPIO DE CATANDUVA/SP
Secretaria Municipal de Finanças
Fone: (17) 3531-9100 - nfse.catanduva.sp.gov.br/NFSe.Portal

Dt. de Emissão	Exigibilidade ISS	Tributado no Municípi
04/03/2020	Exigível	Catanduva/SP

TOMADOR DO SERVIÇO

Nome / Razão Social: HOSPITAL PSIQUIATRICO ESPIRITA MAHATMA GANDHI
Endereço: RUA DUARTINA,1311
Cidade: Catanduva | UF: SP | Fone: (17) 3524-9070 | CEP: 15810-150
Bairro: JD SOTO
CNPJ / CPF: 47.078.019/0001-14 | Inscrição Municipal: 3660 | Inscrição Estadual:
E-mail: contabilidade@mgandhi.com.br

Município de Prestação do Serviço
Catanduva/SP

INTERMEDIÁRIO DO SERVIÇO

Nome / Razão Social: ***** | CNPJ / CPF: ***** | Inscrição Municipal: *****
E-mail: | Fone: | Cidade: *****

DESCRIÇÃO DOS SERVIÇOS	VALOR TOTAL	ALIQ.	VALOR IMPOSTO	RETI
- REPARO EM ECG DIXTAL EP-12 (TROCA DO DISPLAY DE COMANDO) - R$ 3500,00 - REPARO EM VENTILADOR MECANICO CARMEL KTK (COMANDOS INOPERANTE) - R$ 3250,00 - REPARO EM ECG DIXTAL EP3 (MOTOR QUE PUXA PAPEL QUEIMADO) - R$ 1250,00 - REPARO EM MONITOR MINDRAY (CABO ECG NÃO FUNCIONA) - R$ 850,00 - REPARO EM ASPIRADOR CIRURGICO (NÃO ESTÁ SUGANDO) - R$ 1300,00 - TROCA DE CABO ECG DO MONITOR GE URGENCIA (NAO FUNCIONA) - R$ 850,00 - TROCA DE SENSOR OXIMETRIA MONITOR DIXTAL GE - R$ 650,00 - REPARO EM MONITOR DIXTAL 2010 (NÃO LIGA) - R$ 1250,00 - REPARO EM CARDIOVERSOR (INOPERANTE - R$ 2800,00 - REPARO EM OXIMETRO PEDIATRIA - R$ 850,00 - TROCA DE ACESSÓRIOS EM MONITOR DASH 2500 - R$ 1550,00 - TROCA DO CABO DE DERIVAÇÃO EM ECG DIXTAL EP-12 - R$ 850,00 - REPARO EM CABO ECG DIXTAL EP-12 - R$ 350,00 - REPARO EM CABO DE ECG EP3 - R$ 350,00 - CALIBRAÇÃO E TROCA DE BRAÇADEIRA EM 12 APARELHOS DE PRESSÃO - R$ 280,00 UPA BEBEDOURO - VENCIMENTO 23/03/2020. Alíquota Efetiva: 2,5952761460%.	20.461,02	2,60	531,02	Sim

Giovani de Carvalho Silva
Gestor de Unidade
Unidade de Pronto Atendimento - UPA

Código do Serviço
14.01 - Lubrificação, limpeza, lustração, revisão, carga e recarga, conserto, restauração, blindagem, manutenção e conservação de máquinas, veículos, aparelhos, equipamentos, motores, elevadores ou de qualquer objeto (exceto peças e partes empregadas, que ficam sujeitas ao ICMS).

Código NBS
****

CIDE	COFINS	COFINS Importação	ICMS	IOF	IPI	PIS/PASEP	PIS/PASEP Import
0,00	0,00	0,00	0,00	0,00	0,00	0,00	0,00

Base Cálculo ISSQN Próprio	Valor do ISSQN Próprio	Base Cálculo ISSQN Retido	Valor do ISSQN Retido	Valor Total do ISSQN	Valor Dedução/Descontos
0,00	0,00	20.461,02	531,02	0,00	0,00

Valor Total da NFS-e	20.461,02	Valor Líquido da NFS-e	19.930,00

Informações Adicionais

NOTA EMITIDA POR ME OU EPP OPTANTE PELO SIMPLES NACIONAL
NÃO GERA DIREITO A CRÉDITO FISCAL DE IPI
Lei 12741/2012: Mun: R$797,98; Est: R$0,00; Fed: R$2752,01; Total Aprox: R$3549,99. Fonte: IBPT.

Consulta realizada em 04/03/2020 às 10:48:22.

Para consultar a autenticidade acesse: nfse.catanduva.sp.gov.br/NFSe.Portal

2020000000000632807caf0632030986000139

Cód. 34922

CONFERE COM A ORIGINAL
Hospital Mahatma Gandhi

0000357

DANFSE - Documento Auxiliar da Nota Fiscal de Serviço Eletrônica

TAISA ANTUNES DE MELLO 21642864803
RUA SANTA BARBARA DO SUL, 75 - SALA 1
CEP: 15807-305 - Bairro: VASCO CAPPI CAETANO DA ROCHA
Município: Catanduva - SP
E-mail: marlusgermano@uol.com.br
Fone: (00) 0000-0000

CNPJ / CPF	Inscrição Estadual	Inscrição Municipal
32.030.986/0001-39	****	44896

Número da NFS-e
202000000000063

Data do Serviço	Código Verific
04/03/2020	**2807caf**

Giovani de Carvalho Silva
Gestor de Unidade
Unidade de Pronto Atendimento - UPA

Recebi(emos) de	202000000000063 Número da NFS-e	Número de Controle do Município
TAISA ANTUNES DE MELLO 21642864803 os serviços constantes da Nota Fiscal Eletrônica indicada ao lado. / /	Competência 04/03/2020 NFS-e 2807caf06	

Consulta realizada em 04/03/2020 às 10:48:22.

Para consultar a autenticidade acesse: nfse.catanduva.sp.gov.br/NFSe.Portal

Cód. 34922

P:

CONFERE COM A ORIGINAL
Hospital Mahatma Gandhi

0000358

CAIXA

Autorização de transferência entre contas da CAIXA - TEV

Via Internet Banking CAIXA

Emitente:	HOSPITAL PSIQ ESP MAHATMA GANDHI
Conta origem:	2967 / 003 / 00001845-5
Conta destino:	2967 / 013 / 00012876-2

Nome destinatário:	TAISA A DE SOUSA
Valor:	R$ 19.930,00
Identificação da operação:	PG NF 63 TAISA A.

Data de débito:	17/03/2020
Data/hora da operação:	17/03/2020 12:25:13

Código da operação: 50865864

SAC CAIXA: 0800 726 0101
Pessoas com deficiência auditiva: 0800 726 2492
Ouvidoria: 0800 725 7474
Help Desk CAIXA: 0800 726 0104

CONFERE COM A ORIGINAL
Hospital Mahatma Gandhi

CONFERE COM A ORIGINAL
Hospital Mahatma Gandhi

SERVICO AUTONOMO DE AGUA E ESGOTO DE BEBEDOURO
CNPJ: 44.405.967/0001-29 IE: 210125795114
RUA CEL JOAQUIM JOSE DE LIMA,1016 - BEBEDOURO - SP
FONE: (17)3344-5400 / FONE: 08008789879 / SAC: (17) 3344-5400 / CEL:
SAAEB - SERVICO AUTONOMO DE AGUA E ESGOTO DE BEBEDOURO
SITE: www.saaeb.bebedouro.sp.gov.br / E-MAIL:

CONTA DE PRESTAÇÃO DE SERVIÇOS **FAT-35-20209015996-77**

1413518 - RENAN MARTONETO
CO-RESPONSÁVEL: 1413518 - RENAN MARTONETO
ENDEREÇO DE ENTREGA: aline.bertoloni@mgandhi.com.br - - - - CEP:-

DADOS DA UNIDADE CONSUMIDORA / FATURAMENTO / FORNECIMENTO
UNIDADE CONSUMIDORA: 1193222 - 3
ENDEREÇO DA UNIDADE CONSUMIDORA: RUA LUIZ MINHOLO, 59 - Q 09 LOTE 294 QUADRA: 09 LOTE: 294 - PARQUE RESIDENCIAL ELDORADO - SAAEB - BEBEDOURO - SP - CEP:14706-146
LOCAL: 0001 ETAPA/LIVRO/SEQUÊNCIA: 15/015129/189

ESPAÇO RESERVADO PARA FOTOGRAFIA DIGITAL DO HIDRÔMETRO

ICOLIBRA PLUG
PLAY STORE

CATEGORIA	ATIVIDADE	ECONOMIAS	BANCO / AGÊNCIA
RESIDEN	DOMICIL	1RES	

REFERÊNCIA	DATA EMISSÃO	VENCIMENTO	VALOR
02/2020	02/03/2020	25/03/2020	34,82

DADOS DA MEDIÇÃO
(CONSUMO REGISTRADO NO MÊS)

EQUIPAMENTO:	HD A13S130799
UNIDADE DE MEDIDA:	m3
ORIGEM DA LEITURA ATUAL:	ANL
DATA DA LEIT.ATUAL:	27/02/2020
DATA DA LEIT. ANTERIOR:	27/01/2020
PREV. PRÓX. LEITURA:	25/03/2020
NRO. DIAS FATURADOS:	31
LEITURA ATUAL:	946
LEITURA ANTERIOR:	946
CONSUMO MEDIDO:	0
CONSUMO CONTRATADO:	0
AJUSTE DE CORR. DE FORNEC. (+):	0
AJUSTE DE CORR. DE FORNEC. (-):	0
CONSUMO FATURADO:	10
CONSUMO A COMPENSAR:	0
RESÍDUO CONSUMO FUTURO:	0

SERIE HISTORICA

REFER	DIAS	FAT	ORIG
01/2020	30	10	ANL
12/2019	31	10	ANL
11/2019	33	10	ANL
10/2019	28	10	ANL
09/2019	36	12	ANL
08/2019	24	10	ANL
07/2019	33	10	ANL
06/2019	29	10	ANL
05/2019	29	10	ANL
04/2019	33	10	ANL
03/2019	30	10	ANL
02/2019	31	10	ANL

CONSUMO X TARIFA

CONSUMO	TARIFA
10	2,3209

ANÁLISE DA ÁGUA

CLORO LIVRE (0,2 A 5 MG/L):	0,8
COR APARENTE (ATÉ 15) UH	0
TURBIDEZ (MÁXIMO 5 UT):	1
PH (6,0 A 9,5)	6,98
COLIFORMES TOTAIS:	AUSENTES
FLUOR (0,6 A 1 MG/L)	0,72

(Favor desconsiderar esta mensagem caso o pagamento já tenha sido efetuado)

AVISO DE DÉBITOS / SUJEITO A CORTE

REFERÊNCIA	Origem	VALOR (R$)	REFERÊNCIA	Origem	VALOR (R$)

LANÇAMENTOS	VALOR (R$)
VALOR DA AGUA	23,21
VALOR DO ESGOTO	11,61

MENSAGENS: LEITURA NORMAL
IMPORTANTE:
O SAAEB COMUNICA À POPULAÇÃO DE BEBEDOURO QUE TODAS AS CONTAS VENCIDAS DO ANO DE 2019, PODERÃO SER PAGAS NORMALMENTE EM TODA A REDE BANCARIA, CONVENIADA E LOTÉRICAS A PARTIR DE JANEIRO DE 2020.

Emitido pelo sistema icolibra®

SERVICO AUTONOMO DE AGUA E ESGOTO DE BEBEDOURO
CNPJ: 44.405.967/0001-29 IE: 210125795114
RUA CEL JOAQUIM JOSE DE LIMA,1016 - BEBEDOURO - SP
FONE: (17)3344-5400 / FONE: 08008789879 / SAC: (17) 3344-5400 / CEL:
SAAEB - SERVICO AUTONOMO DE AGUA E ESGOTO DE BEBEDOURO
SITE: www.saaeb.bebedouro.sp.gov.br / E-MAIL:

UNIDADE CONSUMIDORA: 1193222 - 3 **REFERÊNCIA:** 02/2020 **NRO. REF:** FAT-35-20209015996-77
VENCIMENTO: 25/03/2020 **VALOR (R$):** 34,82 **ENCARGOS:**

82660000000 2 34820292000 8 00235000020 0 20901599677 7

00003600

CAIXA

Autorização de pagamento de água, luz, telefone e gás
Via Internet Banking CAIXA

Nome:	HOSPITAL PSIQ ESP MAHATMA GANDHI
Conta de débito:	2967 / 003 . 00001845-5

Representaçãonumérica do código de barras:	826600000002	348202920008	002350000200	209015996777

Empresa:	SAAE BEBEDOURO
Valor:	34,82
Identificação da operação:	PG SAAEB SERVICOS AUT.

Data de débito:	18/03/2020
Data/hora da operação:	18/03/2020 09:58:58

Código da operação:	80793037

ATENCÃO: Esta operação só será realizada após a assinatura dos demais representantes da conta, desde que dentro do horário limite estabelecido, e já se encontra disponível na opção "Pendentes", do item "Contas da Empresa - Consulta Transações".

SAC CAIXA: 0800 726 0101
Pessoas com deficiência auditiva: 0800 726 2492
Ouvidoria: 0800 725 7474
Help Desk CAIXA: 0800 726 0104

CONFERE COM A ORIGINAL
Hospital Mahatma Gandhi

MINISTÉRIO DA FAZENDA - MF
SECRETARIA DA RECEITA FEDERAL DO BRASIL - RFB

GUIA DA PREVIDÊNCIA SOCIAL - GPS

SEFIP 8.40 TAB.40,0 DATA: 06/03/2020 HORA: 11:34:10

1 - NOME / TELEFONE / ENDEREÇO

HOSPITAL PSIQUIATRICO ESPIRITA MAHATMA G
RUA DUARTINA 1311
VILA SOTO 15810-150
CATANDUVA SP
(0017) 35249070

2 - VENCIMENTO

(USO EXCLUSIVO INSS)

ATENÇÃO É VEDADA A UTILIZAÇÃO DA GPS PARA RECOLHIMENTO DE RECEITA DE VALOR INFERIOR AO ESTIPULADO EM RESOLUÇÃO PUBLICADA PELO INSS.A RECEITA QUE RESULTAR VALOR INFERIOR DEVERÁ SER ADICIONADA A CONTRIBUIÇÃO OU IMPORTÂNCIA CORRESPONDENTE NOS MESES SUBSEQUENTES, ATÉ QUE O TOTAL SEJA IGUAL OU SUPERIOR AO VALOR MÍNIMO FIXADO.

3 - CÓDIGO DE PAGAMENTO	2305
4 - COMPETÊNCIA	02/2020
5 - IDENTIFICADOR	47.078.019/0001-14
6 - VALOR DO INSS(+)	506.607,14
7 -	
8 -	
9 - VLR OUTRAS ENTIDADES	0,00
10 - ATUAL.MONETÁRIA/ JUROS/MULTA/(+)	0,00
11 - VALOR ARRECADADO	506.607,14

12 - AUTENTICAÇÃO MECÂNICA
PARA RECOLHIMENTO NO PRAZO

858700050666 | 071402702300 | 547078019000 | 011420200296

MINISTÉRIO DA FAZENDA - MF
SECRETARIA DA RECEITA FEDERAL DO BRASIL - RFB

GUIA DA PREVIDÊNCIA SOCIAL - GPS

SEFIP 8.40 TAB.40,0 DATA: 06/03/2020 HORA: 11:34:10

1 - NOME / TELEFONE / ENDEREÇO

HOSPITAL PSIQUIATRICO ESPIRITA MAHATMA G
RUA DUARTINA 1311
VILA SOTO 15810-150
CATANDUVA SP
(0017) 35249070

2 - VENCIMENTO

(USO EXCLUSIVO INSS)

ATENÇÃO É VEDADA A UTILIZAÇÃO DA GPS PARA RECOLHIMENTO DE RECEITA DE VALOR INFERIOR AO ESTIPULADO EM RESOLUÇÃO PUBLICADA PELO INSS.A RECEITA QUE RESULTAR VALOR INFERIOR DEVERÁ SER ADICIONADA A CONTRIBUIÇÃO OU IMPORTÂNCIA CORRESPONDENTE NOS MESES SUBSEQUENTES, ATÉ QUE O TOTAL SEJA IGUAL OU SUPERIOR AO VALOR MÍNIMO FIXADO.

3 - CÓDIGO DE PAGAMENTO	2305
4 - COMPETÊNCIA	02/2020
5 - IDENTIFICADOR	47.078.019/0001-14
6 - VALOR DO INSS(+)	506.607,14
7 -	
8 -	
9 - VLR OUTRAS ENTIDADES	0,00
10 - ATUAL.MONETÁRIA/ JUROS/MULTA/(+)	0,00
11 - VALOR ARRECADADO	506.607,14

12 - AUTENTICAÇÃO MECÂNICA
PARA RECOLHIMENTO NO PRAZO

858700050666 | 071402702300 | 547078019000 | 011420200296

RATEIO
AÇÃO: UPA BEBEDOURO
CONTA: 1845-5
VALOR: R$ 23.714,21

CONFERE COM A ORIGINAL
Hospital Mahatma Gandhi

0000362

CAIXA

Autorização de transferência entre contas da CAIXA - TEV

Via Internet Banking CAIXA

Emitente:	HOSPITAL PSIQ ESP MAHATMA GANDHI
Conta origem:	2967 / 003 / 00001845-5
Conta destino:	2967 / 003 / 00001474-3

Nome destinatário:	HOSPITAL PSIQ ESP MAHATMA GANDHI
Valor:	R$ 23.714,21
Identificação da operação:	RATEIOS HOSPITAL GPS

Data de débito:	18/03/2020
Data/hora da operação:	18/03/2020 10:00:08

Código da operação: 80823590

SAC CAIXA: 0800 726 0101
Pessoas com deficiência auditiva: 0800 726 2492
Ouvidoria: 0800 725 7474
Help Desk CAIXA: 0800 726 0104

CONFERE COM A ORIGINAL
Hospital Mahatma Gandhi

0000363

Aprovado pela IN/RFB nº 736/2007

2ª Via

MINISTÉRIO DA FAZENDA
SECRETARIA DA RECEITA FEDERAL DO BRASIL
Documento de Arrecadação de Receitas Federais

DARF

02 PERÍODO DE APURAÇÃO	29/02/2020
03 NÚMERO DO CPF OU CNPJ	47.078.019/0001-14
04 CÓDIGO DA RECEITA	1708
05 NÚMERO DE REFERÊNCIA	
06 DATA DE VENCIMENTO	20/03/2020
07 VALOR DO PRINCIPAL	662,91
08 VALOR DA MULTA	0,00
09 VALOR DOS JUROS E / OU ENCARGOS DL - 1.025/69	0,00
10 VALOR TOTAL	662,91

01 NOME / TELEFONE
HOSPITAL PSIQUIATRICO ESPIRITA MAHATMA GANDHI (17)3524-9070

ATUAL MED - NF 231

DARF válido para pagamento até 20/03/2020

Domicílio tributário do contribuinte:
CATANDUVA

NÃO RECEBER COM RASURAS

Auto Atendimento Versão 5.54.66.6323 - opção 1 - DLL versão 1.4

85650000006-7 62910064008-1 01470780190-9 00117080060-9

11 AUTENTICAÇÃO BANCÁRIA (Somente nas 1ª e 2ª vias)

CEF 29671903200980735001117 662,91RD1105

CONFERE COM A ORIGINAL
Hospital Mahatma Gandhi

0000364

Aprovado pela IN/RFB nº 736/2007

2ª Via

MINISTÉRIO DA FAZENDA
SECRETARIA DA RECEITA FEDERAL DO BRASIL
Documento de Arrecadação de Receitas Federais

DARF

02 PERÍODO DE APURAÇÃO	29/02/2020
03 NÚMERO DO CPF OU CNPJ	47.078.019/0001-14
04 CÓDIGO DA RECEITA	1708
05 NÚMERO DE REFERÊNCIA	
06 DATA DE VENCIMENTO	20/03/2020
07 VALOR DO PRINCIPAL	282,75
08 VALOR DA MULTA	0,00
09 VALOR DOS JUROS E / OU ENCARGOS DL - 1.025/69	0,00
10 VALOR TOTAL	282,75

01 NOME / TELEFONE
HOSPITAL PSIQUIATRICO ESPIRITA MAHATMA GANDHI (17)3524-9070

AMUE - NF 107

DARF válido para pagamento até 20/03/2020

Domicílio tributário do contribuinte:
CATANDUVA

NÃO RECEBER COM RASURAS

Auto Atendimento Versão 5.54.66.6323 - opção 1 - DLL versão 1.4

85650000002-6 82750064008-7 01470780190-9 00117080060-9

11 AUTENTICAÇÃO BANCÁRIA (Somente nas 1ª e 2ª vias)



CEF2967190320099073500112i 282,75RD1105

CONFERE COM A ORIGINAL
Hospital Mahatma Gandhi

Aprovado pela IN/RFB nº 736/2007 — 1ª Via

MINISTÉRIO DA FAZENDA
SECRETARIA DA RECEITA FEDERAL DO BRASIL
Documento de Arrecadação de Receitas Federais

DARF

01 NOME / TELEFONE HOSPITAL PSIQUIATRICO ESPIRITA MAHATMA GANDHI (17)3524-9070	
02 PERÍODO DE APURAÇÃO	29/02/2020
03 NÚMERO DO CPF OU CNPJ	47.078.019/0001-14
04 CÓDIGO DA RECEITA	1708
05 NÚMERO DE REFERÊNCIA	
06 DATA DE VENCIMENTO	20/03/2020
AMUE - NF 103	
07 VALOR DO PRINCIPAL	225,00
08 VALOR DA MULTA	0,00
09 VALOR DOS JUROS E / OU ENCARGOS DL - 1.025/69	0,00
10 VALOR TOTAL	225,00

DARF válido para pagamento até 20/03/2020

Domicílio tributário do contribuinte:
CATANDUVA

NÃO RECEBER COM RASURAS

Auto Atendimento Versão 5.54.66.6323 - opção 1 - DLL versão 1.4

85650000002-6 **25000064008-7** **01470780190-9** **00117080060-9**

11 AUTENTICAÇÃO BANCÁRIA (Somente nas 1ª e 2ª vias)

CEF2967190320100073500112 6 225,00RD1105

CONFERE COM A ORIGINAL
Hospital Mahatma Gandhi

Aprovado pela IN/RFB nº 736/2007 — 1ª Via

MINISTÉRIO DA FAZENDA
SECRETARIA DA RECEITA FEDERAL DO BRASIL
Documento de Arrecadação de Receitas Federais

DARF

01 NOME / TELEFONE HOSPITAL PSIQUIATRICO ESPIRITA MAHATMA GANDHI (17)3524-9070	
02 PERÍODO DE APURAÇÃO	29/02/2020
03 NÚMERO DO CPF OU CNPJ	47.078.019/0001-14
04 CÓDIGO DA RECEITA	1708
05 NÚMERO DE REFERÊNCIA	
06 DATA DE VENCIMENTO	20/03/2020
CLINICA MEDICA INTEGRADA NF 834	
07 VALOR DO PRINCIPAL	224,40
DARF válido para pagamento até 20/03/2020 Domicílio tributário do contribuinte: **CATANDUVA**	
08 VALOR DA MULTA	0,00
NÃO RECEBER COM RASURAS	
09 VALOR DOS JUROS E / OU ENCARGOS DL - 1.025/69	0,00
Auto Atendimento Versão 5.54.66.6323 - opção 1 - DLL versão 1.4	
10 VALOR TOTAL	224,40

85680000002-3 24400064008-0 01470780190-9 00117080060-9

11 AUTENTICAÇÃO BANCÁRIA (Somente nas 1ª e 2ª vias)

CEF2967190320101073500l135 224,40RD1105

CONFERE COM A ORIGINAL
Hospital Mahatma Gandhi

0000367

Aprovado pela IN/RFB nº 736/2007

2ª Via

MINISTÉRIO DA FAZENDA

SECRETARIA DA RECEITA FEDERAL DO BRASIL

Documento de Arrecadação de Receitas Federais

DARF

02 PERÍODO DE APURAÇÃO	29/02/2020
03 NÚMERO DO CPF OU CNPJ	47.078.019/0001-14
04 CÓDIGO DA RECEITA	1708
05 NÚMERO DE REFERÊNCIA	
06 DATA DE VENCIMENTO	20/03/2020
07 VALOR DO PRINCIPAL	58,50
08 VALOR DA MULTA	0,00
09 VALOR DOS JUROS E / OU ENCARGOS DL - 1.025/69	0,00
10 VALOR TOTAL	58,50

01 NOME / TELEFONE

HOSPITAL PSIQUIATRICO ESPIRITA MAHATMA GANDHI (17)3524-9070

KUBO CLINICA - NF 391

DARF válido para pagamento até 20/03/2020

Domicílio tributário do contribuinte:
CATANDUVA

NÃO RECEBER COM RASURAS

Auto Atendimento Versão 5.54.66.6323 - opção 1 - DLL versão 1.4

85660000000-9 58500064008-6 01470780190-9 00117080060-9

11 AUTENTICAÇÃO BANCÁRIA (Somente nas 1ª e 2ª vias)



CEF2967190320102073500113 6 58,50RD1105

CONFERE COM A ORIGINAL
Hospital Mahatma Gandhi

0000368

Aprovado pela IN/RFB nº 736/2007

1ª Via

MINISTÉRIO DA FAZENDA

SECRETARIA DA RECEITA FEDERAL DO BRASIL

Documento de Arrecadação de Receitas Federais

DARF

01 NOME / TELEFONE HOSPITAL PSIQUIATRICO ESPIRITA MAHATMA GANDHI (17)3524-9070	
02 PERÍODO DE APURAÇÃO	29/02/2020
03 NÚMERO DO CPF OU CNPJ	47.078.019/0001-14
04 CÓDIGO DA RECEITA	1708
05 NÚMERO DE REFERÊNCIA	
06 DATA DE VENCIMENTO	20/03/2020
FIGUEIREDO E FIGUEIREDO NF 82	
07 VALOR DO PRINCIPAL	450,00
08 VALOR DA MULTA	0,00
09 VALOR DOS JUROS E / OU ENCARGOS DL - 1.025/69	0,00
10 VALOR TOTAL	450,00

DARF válido para pagamento até 20/03/2020

Domicílio tributário do contribuinte:
CATANDUVA

NÃO RECEBER COM RASURAS

Auto Atendimento Versão 5.54.66.6323 - opção 1 - DLL versão 1.4

85610000004-6 **50000064008-5** **01470780190-9** **00117080060-9**

11 AUTENTICAÇÃO BANCÁRIA (Somente nas 1ª e 2ª vias)

CEF2967190320103073500l137 450,00RD1105

CONFERE COM A ORIGINAL
Hospital Mahatma Gandhi

0000369

Aprovado pela IN/RFB nº 736/2007

1ª Via

MINISTÉRIO DA FAZENDA
SECRETARIA DA RECEITA FEDERAL DO BRASIL
Documento de Arrecadação de Receitas Federais

DARF

02 PERÍODO DE APURAÇÃO	29/02/2020
03 NÚMERO DO CPF OU CNPJ	47.078.019/0001-14
04 CÓDIGO DA RECEITA	1708
05 NÚMERO DE REFERÊNCIA	
06 DATA DE VENCIMENTO	20/03/2020
07 VALOR DO PRINCIPAL	157,01
08 VALOR DA MULTA	0,00
09 VALOR DOS JUROS E / OU ENCARGOS DL - 1.025/69	0,00
10 VALOR TOTAL	157,01

01 NOME / TELEFONE
HOSPITAL PSIQUIATRICO ESPIRITA MAHATMA GANDHI (17)3524-9070

GABRIELA POSSEBON -NF 157

DARF válido para pagamento até 20/03/2020

Domicílio tributário do contribuinte:
CATANDUVA

NÃO RECEBER COM RASURAS

Auto Atendimento Versão 5.54.66.6323 - opção 1 - DLL versão 1.4

85660000001-7 57010064008-7 01470780190-9 00117080060-9

11 AUTENTICAÇÃO BANCÁRIA (Somente nas 1ª e 2ª vias)

CEF2967190320104073500113 9 157,01RD1105

CONFERE COM A ORIGINAL
Hospital Mahatma Gandhi

0000370

Aprovado pela IN/RFB nº 738/2007

1ª Via

MINISTÉRIO DA FAZENDA
SECRETARIA DA RECEITA FEDERAL DO BRASIL
Documento de Arrecadação de Receitas Federais

DARF

02 PERÍODO DE APURAÇÃO	29/02/2020
03 NÚMERO DO CPF OU CNPJ	47.078.019/0001-14
04 CÓDIGO DA RECEITA	1708
05 NÚMERO DE REFERÊNCIA	
06 DATA DE VENCIMENTO	20/03/2020
07 VALOR DO PRINCIPAL	157,05
08 VALOR DA MULTA	0,00
09 VALOR DOS JUROS E / OU ENCARGOS DL - 1.025/69	0,00
10 VALOR TOTAL	157,05

01 NOME / TELEFONE
HOSPITAL PSIQUIATRICO ESPIRITA MAHATMA GANDHI (17)3524-9070

GABRIELA POSSEBON -NF 158

DARF válido para pagamento até 20/03/2020

Domicílio tributário do contribuinte:
CATANDUVA

NÃO RECEBER COM RASURAS

Auto Atendimento Versão 5.54.66.6323 - opção 1 - DLL versão 1.4

85620000001-1 **57050064008-3** **01470780190-9** **00117080060-9**

11 AUTENTICAÇÃO BANCÁRIA (Somente nas 1ª e 2ª vias)

CEF2967190320105073500l143 157,05RD1105

CONFERE COM A ORIGINAL
Hospital Mahatma Gandhi

0000371

Aprovado pela IN/RFB nº 736/2007

1ª Via

MINISTÉRIO DA FAZENDA
SECRETARIA DA RECEITA FEDERAL DO BRASIL
Documento de Arrecadação de Receitas Federais

DARF

02 PERÍODO DE APURAÇÃO	29/02/2020
03 NÚMERO DO CPF OU CNPJ	47.078.019/0001-14
04 CÓDIGO DA RECEITA	1708
05 NÚMERO DE REFERÊNCIA	
06 DATA DE VENCIMENTO	20/03/2020
07 VALOR DO PRINCIPAL	401,23
08 VALOR DA MULTA	0,00
09 VALOR DOS JUROS E / OU ENCARGOS DL - 1.025/69	0,00
10 VALOR TOTAL	401,23

01 NOME / TELEFONE
HOSPITAL PSIQUIATRICO ESPIRITA MAHATMA GANDHI (17)3524-9070

PABLO MENDES - NF 56

DARF válido para pagamento até 20/03/2020

Domicílio tributário do contribuinte:
CATANDUVA

NÃO RECEBER COM RASURAS

Auto Atendimento Versão 5.54.66.6323 - opção 1 - DLL versão 1.4

85640000004-3 01230064008-8 01470780190-9 00117080060-9

11 AUTENTICAÇÃO BANCÁRIA (Somente nas 1ª e 2ª vias)

CEF2967190320106073500114 9 401,23RD1105

CONFERE COM A ORIGINAL
Hospital Mahatma Gandhi

0000372

Aprovado pela IN/RFB nº 736/2007

1ª Via

MINISTÉRIO DA FAZENDA
SECRETARIA DA RECEITA FEDERAL DO BRASIL
Documento de Arrecadação de Receitas Federais

DARF

01 NOME / TELEFONE HOSPITAL PSIQUIATRICO ESPIRITA MAHATMA GANDHI (17)3524-9070	
CLINICA ASSIS KALIL NF 210 **DARF válido para pagamento até 20/03/2020** Domicílio tributário do contribuinte: **CATANDUVA** **NÃO RECEBER COM RASURAS** Auto Atendimento Versão 5.54.66.6323 - opção 1 - DLL versão 1.4	
02 PERÍODO DE APURAÇÃO	29/02/2020
03 NÚMERO DO CPF OU CNPJ	47.078.019/0001-14
04 CÓDIGO DA RECEITA	1708
05 NÚMERO DE REFERÊNCIA	
06 DATA DE VENCIMENTO	20/03/2020
07 VALOR DO PRINCIPAL	180,00
08 VALOR DA MULTA	0,00
09 VALOR DOS JUROS E / OU ENCARGOS DL - 1.025/69	0,00
10 VALOR TOTAL	180,00

85680000001-5 **80000064008-9** **01470780190-9** **00117080060-9**

11 AUTENTICAÇÃO BANCÁRIA (Somente nas 1ª e 2ª vias)

CEF2967190320107073500115i 180,00RD1105

CONFERE COM A ORIGINAL
Hospital Mahatma Gandhi

0000373

Aprovado pela IN/RFB nº 736/2007

1ª Via

MINISTÉRIO DA FAZENDA
SECRETARIA DA RECEITA FEDERAL DO BRASIL
Documento de Arrecadação de Receitas Federais

DARF

01 NOME / TELEFONE HOSPITAL PSIQUIATRICO ESPIRITA MAHATMA GANDHI (17)3524-9070	
BMC PRESTACAO - NF 297 **DARF válido para pagamento até 20/03/2020** Domicílio tributário do contribuinte: **CATANDUVA** **NÃO RECEBER COM RASURAS** Auto Atendimento Versão 5.54.66.6323 - opção 1 - DLL versão 1.4	
02 PERÍODO DE APURAÇÃO	29/02/2020
03 NÚMERO DO CPF OU CNPJ	47.078.019/0001-14
04 CÓDIGO DA RECEITA	1708
05 NÚMERO DE REFERÊNCIA	
06 DATA DE VENCIMENTO	20/03/2020
07 VALOR DO PRINCIPAL	22,50
08 VALOR DA MULTA	0,00
09 VALOR DOS JUROS E / OU ENCARGOS DL - 1.025/69	0,00
10 VALOR TOTAL	22,50

85690000000-6 22500064008-9 01470780190-9 00117080060-9

11 AUTENTICAÇÃO BANCÁRIA (Somente nas 1ª e 2ª vias)

CEF2967190320108073500115 4 22,50RD1105

CONFERE COM A ORIGINAL
Hospital Mahatma Gandhi

Aprovado pela IN/RFB nº 736/2007

1ª Via

MINISTÉRIO DA FAZENDA
SECRETARIA DA RECEITA FEDERAL DO BRASIL
Documento de Arrecadação de Receitas Federais

DARF

02 PERÍODO DE APURAÇÃO	29/02/2020
03 NÚMERO DO CPF OU CNPJ	47.078.019/0001-14
04 CÓDIGO DA RECEITA	1708
05 NÚMERO DE REFERÊNCIA	
06 DATA DE VENCIMENTO	20/03/2020
07 VALOR DO PRINCIPAL	52,50
08 VALOR DA MULTA	0,00
09 VALOR DOS JUROS E / OU ENCARGOS DL - 1.025/69	0,00
10 VALOR TOTAL	52,50

01 NOME / TELEFONE
HOSPITAL PSIQUIATRICO ESPIRITA MAHATMA GANDHI (17)3524-9070

INST DE OLHOS BEBEDOURO NF 561

DARF válido para pagamento até 20/03/2020

Domicílio tributário do contribuinte:
CATANDUVA

NÃO RECEBER COM RASURAS

Auto Atendimento Versão 5.54.66.6323 - opção 1 - DLL versão 1.4

85620000000-3 52500064008-2 01470780190-9 00117080060-9

11 AUTENTICAÇÃO BANCÁRIA (Somente nas 1ª e 2ª vias)

CEF2967190320109073500l156 52,50RDi105

CONFERE COM A ORIGINAL
Hospital Mahatma Gandhi

0000375

Aprovado pela IN/RFB nº 736/2007

1ª Via

MINISTÉRIO DA FAZENDA
SECRETARIA DA RECEITA FEDERAL DO BRASIL
Documento de Arrecadação de Receitas Federais

DARF

02 PERÍODO DE APURAÇÃO	29/02/2020
03 NÚMERO DO CPF OU CNPJ	47.078.019/0001-14
04 CÓDIGO DA RECEITA	1708
05 NÚMERO DE REFERÊNCIA	
06 DATA DE VENCIMENTO	20/03/2020
07 VALOR DO PRINCIPAL	82,50
08 VALOR DA MULTA	0,00
09 VALOR DOS JUROS E / OU ENCARGOS DL - 1.025/69	0,00
10 VALOR TOTAL	82,50

01 NOME / TELEFONE
HOSPITAL PSIQUIATRICO ESPIRITA MAHATMA GANDHI (17)3524-9070

HORUS BUSINESS - NF 164

DARF válido para pagamento até 20/03/2020

Domicílio tributário do contribuinte:
CATANDUVA

NÃO RECEBER COM RASURAS

Auto Atendimento Versão 5.54.66.6323 - opção 1 - DLL versão 1.4

85660000000-9 **82500064008-6** **01470780190-9** **00117080060-9**

11 AUTENTICAÇÃO BANCÁRIA (Somente nas 1ª e 2ª vias)

CEF2967190320110073500l160 82,50RD1105

CONFERE COM A ORIGINAL
Hospital Mahatma Gandhi

0000376

Aprovado pela IN/RFB nº 736/2007

2ª Via

MINISTÉRIO DA FAZENDA

SECRETARIA DA RECEITA FEDERAL DO BRASIL

Documento de Arrecadação de Receitas Federais

DARF

02 PERÍODO DE APURAÇÃO	29/02/2020
03 NÚMERO DO CPF OU CNPJ	47.078.019/0001-14
04 CÓDIGO DA RECEITA	1708
05 NÚMERO DE REFERÊNCIA	
06 DATA DE VENCIMENTO	20/03/2020
07 VALOR DO PRINCIPAL	205,61
08 VALOR DA MULTA	0,00
09 VALOR DOS JUROS E / OU ENCARGOS DL - 1.025/69	0,00
10 VALOR TOTAL	205,61

01 NOME / TELEFONE

HOSPITAL PSIQUIATRICO ESPIRITA MAHATMA GANDHI (17)3524-9070

MOLINA & AYALA - NF 256

DARF válido para pagamento até 20/03/2020

Domicílio tributário do contribuinte:
CATANDUVA

NÃO RECEBER COM RASURAS

Auto Atendimento Versão 5.54.66.6323 - opção 1 - DLL versão 1.4

85650000002-6 05610064008-7 01470780190-9 00117080060-9

11 AUTENTICAÇÃO BANCÁRIA (Somente nas 1ª e 2ª vias)



CEF2367190320111073500116i 205,61RD1105

CONFERE COM A ORIGINAL
Hospital Mahatma Gandhi

Aprovado pela IN/RFB nº 736/2007 — 1ª Via

MINISTÉRIO DA FAZENDA
SECRETARIA DA RECEITA FEDERAL DO BRASIL
Documento de Arrecadação de Receitas Federais

DARF

02 PERÍODO DE APURAÇÃO	29/02/2020
03 NÚMERO DO CPF OU CNPJ	47.078.019/0001-14
04 CÓDIGO DA RECEITA	1708
05 NÚMERO DE REFERÊNCIA	
06 DATA DE VENCIMENTO	20/03/2020
07 VALOR DO PRINCIPAL	314,01
08 VALOR DA MULTA	0,00
09 VALOR DOS JUROS E / OU ENCARGOS DL - 1.025/69	0,00
10 VALOR TOTAL	314,01

01 NOME / TELEFONE
HOSPITAL PSIQUIATRICO ESPIRITA MAHATMA GANDHI (17)3524-9070

CLINICA CENTER MEDICA NF 3764

DARF válido para pagamento até 20/03/2020

Domicílio tributário do contribuinte:
CATANDUVA

NÃO RECEBER COM RASURAS

Auto Atendimento Versão 5.54.66.6323 - opção 1 - DLL versão 1.4

85660000003-3 14010064008-9 01470780190-9 00117080060-9

11 AUTENTICAÇÃO BANCÁRIA (Somente nas 1ª e 2ª vias)



CEF2967190320117073500116 4 314,01RD1105

CONFERE COM A ORIGINAL
Hospital Mahatma Gandhi

Aprovado pela IN/RFB nº 736/2007

1ª Via

MINISTÉRIO DA FAZENDA

SECRETARIA DA RECEITA FEDERAL DO BRASIL

Documento de Arrecadação de Receitas Federais

DARF

02 PERÍODO DE APURAÇÃO	29/02/2020
03 NÚMERO DO CPF OU CNPJ	47.078.019/0001-14
04 CÓDIGO DA RECEITA	1708
05 NÚMERO DE REFERÊNCIA	
06 DATA DE VENCIMENTO	20/03/2020
07 VALOR DO PRINCIPAL	157,01
08 VALOR DA MULTA	0,00
09 VALOR DOS JUROS E / OU ENCARGOS DL - 1.025/69	0,00
10 VALOR TOTAL	157,01

01 NOME / TELEFONE

HOSPITAL PSIQUIATRICO ESPIRITA MAHATMA GANDHI (17)3524-9070

CLINICA MED SAULO RHUAN NF 35

DARF válido para pagamento até 20/03/2020

Domicílio tributário do contribuinte:
CATANDUVA

NÃO RECEBER COM RASURAS

Auto Atendimento Versão 5.54.66.6323 - opção 1 - DLL versão 1.4

85660000001-7 57010064008-7 01470780190-9 00117080060-9

11 AUTENTICAÇÃO BANCÁRIA (Somente nas 1ª e 2ª vias)



CEF2967190320113073500116 6 157,01RD1105

CONFERE COM A ORIGINAL
Hospital Mahatma Gandhi

0000379

Aprovado pela IN/RFB nº 736/2007

1ª Via

MINISTÉRIO DA FAZENDA
SECRETARIA DA RECEITA FEDERAL DO BRASIL
Documento de Arrecadação de Receitas Federais

DARF

02 PERÍODO DE APURAÇÃO	29/02/2020
03 NÚMERO DO CPF OU CNPJ	47.078.019/0001-14
04 CÓDIGO DA RECEITA	1708
05 NÚMERO DE REFERÊNCIA	
06 DATA DE VENCIMENTO	20/03/2020
07 VALOR DO PRINCIPAL	104,67
08 VALOR DA MULTA	0,00
09 VALOR DOS JUROS E / OU ENCARGOS DL - 1.025/69	0,00
10 VALOR TOTAL	104,67

01 NOME / TELEFONE
HOSPITAL PSIQUIATRICO ESPIRITA MAHATMA GANDHI (17)3524-9070

C C F M SERVICOS - NF 55

DARF válido para pagamento até 20/03/2020

Domicílio tributário do contribuinte:
CATANDUVA

NÃO RECEBER COM RASURAS

Auto Atendimento Versão 5.54.66.6323 - opção 1 - DLL versão 1.4

85610000001-2 **04670064008-2** **01470780190-9** **00117080060-9**

11 AUTENTICAÇÃO BANCÁRIA (Somente nas 1ª e 2ª vias)

CEF2967190320114073500116B 104,67RD1105

CONFERE COM A ORIGINAL
Hospital Mahatma Gandhi

0000380

Aprovado pela IN/RFB nº 736/2007 — 1ª Via

MINISTÉRIO DA FAZENDA
SECRETARIA DA RECEITA FEDERAL DO BRASIL
Documento de Arrecadação de Receitas Federais

DARF

02 PERÍODO DE APURAÇÃO	29/02/2020
03 NÚMERO DO CPF OU CNPJ	47.078.019/0001-14
04 CÓDIGO DA RECEITA	1708
05 NÚMERO DE REFERÊNCIA	
06 DATA DE VENCIMENTO	20/03/2020
07 VALOR DO PRINCIPAL	324,00
08 VALOR DA MULTA	0,00
09 VALOR DOS JUROS E / OU ENCARGOS DL - 1.025/69	0,00
10 VALOR TOTAL	324,00

01 NOME / TELEFONE
HOSPITAL PSIQUIATRICO ESPIRITA MAHATMA GANDHI (17)3524-9070

BITTENCOURT E MENDES NF 14

DARF válido para pagamento até 20/03/2020

Domicílio tributário do contribuinte:
CATANDUVA

NÃO RECEBER COM RASURAS

Auto Atendimento Versão 5.54.66.6323 - opção 1 - DLL versão 1.4

85650000003-4 24000064008-8 01470780190-9 00117080060-9

11 AUTENTICAÇÃO BANCÁRIA (Somente nas 1ª e 2ª vias)



CEF2967190320115073500116 9 324,00RD1105

CONFERE COM A ORIGINAL
Hospital Mahatma Gandhi

0000381

Aprovado pela IN/RFB nº 736/2007

1ª Via

MINISTÉRIO DA FAZENDA

SECRETARIA DA RECEITA FEDERAL DO BRASIL

Documento de Arrecadação de Receitas Federais

DARF

02 PERÍODO DE APURAÇÃO	29/02/2020
03 NÚMERO DO CPF OU CNPJ	47.078.019/0001-14
04 CÓDIGO DA RECEITA	1708
05 NÚMERO DE REFERÊNCIA	
06 DATA DE VENCIMENTO	20/03/2020
07 VALOR DO PRINCIPAL	234,05
08 VALOR DA MULTA	0,00
09 VALOR DOS JUROS E / OU ENCARGOS DL - 1.025/69	0,00
10 VALOR TOTAL	234,05

01 NOME / TELEFONE

HOSPITAL PSIQUIATRICO ESPIRITA MAHATMA GANDHI (17)3524-9070

CASSIO PELLEGRINO NF 122

DARF válido para pagamento até 20/03/2020

Domicílio tributário do contribuinte:
CATANDUVA

NÃO RECEBER COM RASURAS

Auto Atendimento Versão 5.54.66.6323 - opção 1 - DLL versão 1.4

85690000002-2 **34050064008-1** **01470780190-9** **00117080060-9**

11 AUTENTICAÇÃO BANCÁRIA (Somente nas 1ª e 2ª vias)



8569719032011607350011172 234,05RD1105

CONFERE COM A ORIGINAL
Hospital Mahatma Gandhi

Aprovado pela IN/RFB nº 736/2007

1ª Via

MINISTÉRIO DA FAZENDA
SECRETARIA DA RECEITA FEDERAL DO BRASIL
Documento de Arrecadação de Receitas Federais

DARF

01 NOME / TELEFONE HOSPITAL PSIQUIATRICO ESPIRITA MAHATMA GANDHI (17)3524-9070	
02 PERÍODO DE APURAÇÃO	29/02/2020
03 NÚMERO DO CPF OU CNPJ	47.078.019/0001-14
04 CÓDIGO DA RECEITA	1708
05 NÚMERO DE REFERÊNCIA	
06 DATA DE VENCIMENTO	20/03/2020
JL E V RADIOLOGIA NF 717	
07 VALOR DO PRINCIPAL	124,50
DARF válido para pagamento até 20/03/2020 Domicílio tributário do contribuinte: **CATANDUVA**	
08 VALOR DA MULTA	0,00
NÃO RECEBER COM RASURAS	
09 VALOR DOS JUROS E / OU ENCARGOS DL - 1.025/69	0,00
Auto Atendimento Versão 5.54.66.6323 - opção 1 - DLL versão 1.4	
10 VALOR TOTAL	124,50

85660000001-7 **24500064008-7** **01470780190-9** **00117080060-9**

11 AUTENTICAÇÃO BANCÁRIA (Somente nas 1ª e 2ª vias)



CEF967 19032017073500117 3 124,50RD1105

CONFERE COM A ORIGINAL
Hospital Mahatma Gandhi

0000383

Aprovado pela IN/RFB nº 736/2007

1ª Via

MINISTÉRIO DA FAZENDA
SECRETARIA DA RECEITA FEDERAL DO BRASIL
Documento de Arrecadação de Receitas Federais

DARF

01 NOME / TELEFONE HOSPITAL PSIQUIATRICO ESPIRITA MAHATMA GANDHI (17)3524-9070	
PINOTTI E PINOTTI NF 135 **DARF válido para pagamento até 20/03/2020** Domicílio tributário do contribuinte: **CATANDUVA** **NÃO RECEBER COM RASURAS** Auto Atendimento Versão 5.54.66.6323 - opção 1 - DLL versão 1.4	
02 PERÍODO DE APURAÇÃO	29/02/2020
03 NÚMERO DO CPF OU CNPJ	47.078.019/0001-14
04 CÓDIGO DA RECEITA	1708
05 NÚMERO DE REFERÊNCIA	
06 DATA DE VENCIMENTO	20/03/2020
07 VALOR DO PRINCIPAL	75,00
08 VALOR DA MULTA	0,00
09 VALOR DOS JUROS E / OU ENCARGOS DL - 1.025/69	0,00
10 VALOR TOTAL	75,00

85660000000-9 75000064008-6 01470780190-9 00117080060-9

11 AUTENTICAÇÃO BANCÁRIA (Somente nas 1ª e 2ª vias)

CEF0671903201180735001176 75,00RD1105

CONFERE COM A ORIGINAL
Hospital Mahatma Gandhi

0000384

Aprovado pela IN/RFB nº 736/2007

1ª Via

MINISTÉRIO DA FAZENDA
SECRETARIA DA RECEITA FEDERAL DO BRASIL
Documento de Arrecadação de Receitas Federais

DARF

02 PERÍODO DE APURAÇÃO	29/02/2020
03 NÚMERO DO CPF OU CNPJ	47.078.019/0001-14
04 CÓDIGO DA RECEITA	1708
05 NÚMERO DE REFERÊNCIA	
06 DATA DE VENCIMENTO	20/03/2020
07 VALOR DO PRINCIPAL	28,54
08 VALOR DA MULTA	0,00
09 VALOR DOS JUROS E / OU ENCARGOS DL - 1.025/69	0,00
10 VALOR TOTAL	28,54

01 NOME / TELEFONE
HOSPITAL PSIQUIATRICO ESPIRITA MAHATMA GANDHI (17)3524-9070

INST DE ESPEC MEDICAS NF 50

DARF válido para pagamento até 20/03/2020

Domicílio tributário do contribuinte:
CATANDUVA

NÃO RECEBER COM RASURAS

Auto Atendimento Versão 5.54.66.6323 - opção 1 - DLL versão 1.4

85690000000-6 28540064008-9 01470780190-9 00117080060-9

11 AUTENTICAÇÃO BANCÁRIA (Somente nas 1ª e 2ª vias)



CEF2671903201190735001182 28,54RD1105

CONFERE COM A ORIGINAL
Hospital Mahatma Gandhi

0000385

Aprovado pela IN/RFB nº 736/2007

1ª Via

MINISTÉRIO DA FAZENDA
SECRETARIA DA RECEITA FEDERAL DO BRASIL
Documento de Arrecadação de Receitas Federais

DARF

01 NOME / TELEFONE HOSPITAL PSIQUIATRICO ESPIRITA MAHATMA GANDHI (17)3524-9070	
02 PERÍODO DE APURAÇÃO	29/02/2020
03 NÚMERO DO CPF OU CNPJ	47.078.019/0001-14
04 CÓDIGO DA RECEITA	1708
05 NÚMERO DE REFERÊNCIA	
06 DATA DE VENCIMENTO	20/03/2020
CRULHAS E PEREZ - NF 157	
07 VALOR DO PRINCIPAL	157,50
08 VALOR DA MULTA	0,00
09 VALOR DOS JUROS E / OU ENCARGOS DL - 1.025/69	0,00
10 VALOR TOTAL	157,50

DARF válido para pagamento até 20/03/2020

Domicílio tributário do contribuinte:
CATANDUVA

NÃO RECEBER COM RASURAS

Auto Atendimento Versão 5.54.66.6323 - opção 1 - DLL versão 1.4

85660000001-7 **57500064008-7** **01470780190-9** **00117080060-9**

11 AUTENTICAÇÃO BANCÁRIA (Somente nas 1ª e 2ª vias)

CEF2967190320120073500l186 157,50RD1105

CONFERE COM A ORIGINAL
Hospital Mahatma Gandhi

0000386

Aprovado pela IN/RFB nº 736/2007

1ª Via

MINISTÉRIO DA FAZENDA
SECRETARIA DA RECEITA FEDERAL DO BRASIL
Documento de Arrecadação de Receitas Federais

DARF

01 NOME / TELEFONE HOSPITAL PSIQUIATRICO ESPIRITA MAHATMA GANDHI (17)3524-9070	
SYSPEC - NF 3451 **DARF válido para pagamento até 20/03/2020** Domicílio tributário do contribuinte: **CATANDUVA** **NÃO RECEBER COM RASURAS** Auto Atendimento Versão 5.54.66.6323 - opção 1 - DLL versão 1.4	
02 PERÍODO DE APURAÇÃO	29/02/2020
03 NÚMERO DO CPF OU CNPJ	47.078.019/0001-14
04 CÓDIGO DA RECEITA	1708
05 NÚMERO DE REFERÊNCIA	
06 DATA DE VENCIMENTO	20/03/2020
07 VALOR DO PRINCIPAL	54,00
08 VALOR DA MULTA	0,00
09 VALOR DOS JUROS E / OU ENCARGOS DL - 1.025/69	0,00
10 VALOR TOTAL	54,00

85610000000-4 **54000064008-1** **01470780190-9** **00117080060-9**

11 AUTENTICAÇÃO BANCÁRIA (Somente nas 1ª e 2ª vias)

CEF2967190320121073500118 9 54,00RD1105

CONFERE COM A ORIGINAL
Hospital Mahatma Gandhi

0000387

Aprovado pela IN/RFB nº 736/2007

1ª Via

MINISTÉRIO DA FAZENDA
SECRETARIA DA RECEITA FEDERAL DO BRASIL
Documento de Arrecadação de Receitas Federais

DARF

01 NOME / TELEFONE HOSPITAL PSIQUIATRICO ESPIRITA MAHATMA GANDHI (17)3524-9070	
CLIN SAIDE DA MULHER NF 126	
DARF válido para pagamento até 20/03/2020 Domicílio tributário do contribuinte: **CATANDUVA**	
NÃO RECEBER COM RASURAS	
Auto Atendimento Versão 5.54.66.6323 - opção 1 - DLL versão 1.4	
02 PERÍODO DE APURAÇÃO	29/02/2020
03 NÚMERO DO CPF OU CNPJ	47.078.019/0001-14
04 CÓDIGO DA RECEITA	1708
05 NÚMERO DE REFERÊNCIA	
06 DATA DE VENCIMENTO	20/03/2020
07 VALOR DO PRINCIPAL	265,50
08 VALOR DA MULTA	0,00
09 VALOR DOS JUROS E / OU ENCARGOS DL - 1.025/69	0,00
10 VALOR TOTAL	265,50

85650000002-6 65500064008-7 01470780190-9 00117080060-9

11 AUTENTICAÇÃO BANCÁRIA (Somente nas 1ª e 2ª vias)

CEF2967190320122073500119O 265,50RD1105

CONFERE COM A ORIGINAL
Hospital Mahatma Gandhi

Aprovado pela IN/RFB nº 736/2007

1ª Via

MINISTÉRIO DA FAZENDA
SECRETARIA DA RECEITA FEDERAL DO BRASIL
Documento de Arrecadação de Receitas Federais

DARF

01 NOME / TELEFONE HOSPITAL PSIQUIATRICO ESPIRITA MAHATMA GANDHI (17)3524-9070	
CLINICA ULTRAMED - NF 351 **DARF válido para pagamento até 20/03/2020** Domicílio tributário do contribuinte: **CATANDUVA** **NÃO RECEBER COM RASURAS** Auto Atendimento Versão 5.54.66.6323 - opção 1 - DLL versão 1.4	
02 PERÍODO DE APURAÇÃO	29/02/2020
03 NÚMERO DO CPF OU CNPJ	47.078.019/0001-14
04 CÓDIGO DA RECEITA	1708
05 NÚMERO DE REFERÊNCIA	
06 DATA DE VENCIMENTO	20/03/2020
07 VALOR DO PRINCIPAL	352,50
08 VALOR DA MULTA	0,00
09 VALOR DOS JUROS E / OU ENCARGOS DL - 1.025/69	0,00
10 VALOR TOTAL	352,50

85690000003-0 **52500064008-2** **01470780190-9** **00117080060-9**

11 AUTENTICAÇÃO BANCÁRIA (Somente nas 1ª e 2ª vias)

CEF2967190320123073500119 1 352,50RD1105

CONFERE COM A ORIGINAL
Hospital Mahatma Gandhi

0000389

Aprovado pela IN/RFB nº 736/2007

1ª Via

MINISTÉRIO DA FAZENDA
SECRETARIA DA RECEITA FEDERAL DO BRASIL
Documento de Arrecadação de Receitas Federais

DARF

01 NOME / TELEFONE HOSPITAL PSIQUIATRICO ESPIRITA MAHATMA GANDHI (17)3524-9070	
MAIORINO CARVALHO NF 398 **DARF válido para pagamento até 20/03/2020** Domicílio tributário do contribuinte: **CATANDUVA** **NÃO RECEBER COM RASURAS** Auto Atendimento Versão 5.54.66.6323 - opção 1 - DLL versão 1.4	
02 PERÍODO DE APURAÇÃO	29/02/2020
03 NÚMERO DO CPF OU CNPJ	47.078.019/0001-14
04 CÓDIGO DA RECEITA	1708
05 NÚMERO DE REFERÊNCIA	
06 DATA DE VENCIMENTO	20/03/2020
07 VALOR DO PRINCIPAL	663,23
08 VALOR DA MULTA	0,00
09 VALOR DOS JUROS E / OU ENCARGOS DL - 1.025/69	0,00
10 VALOR TOTAL	663,23

85670000006-5 **63230064008-3** **01470780190-9** **00117080060-9**

11 AUTENTICAÇÃO BANCÁRIA (Somente nas 1ª e 2ª vias)

CEF2967190320124073500l193 663,23RD1105

CONFERE COM A ORIGINAL
Hospital Mahatma Gandhi

0000390

Aprovado pela IN/RFB nº 736/2007

1ª Via

MINISTÉRIO DA FAZENDA
SECRETARIA DA RECEITA FEDERAL DO BRASIL
Documento de Arrecadação de Receitas Federais

DARF

01 NOME / TELEFONE HOSPITAL PSIQUIATRICO ESPIRITA MAHATMA GANDHI (17)3524-9070	
02 PERÍODO DE APURAÇÃO	29/02/2020
03 NÚMERO DO CPF OU CNPJ	47.078.019/0001-14
04 CÓDIGO DA RECEITA	1708
05 NÚMERO DE REFERÊNCIA	
06 DATA DE VENCIMENTO	20/03/2020
CEMED - NF 3557	
07 VALOR DO PRINCIPAL	378,00
DARF válido para pagamento até 20/03/2020 Domicílio tributário do contribuinte: **CATANDUVA**	
08 VALOR DA MULTA	0,00
NÃO RECEBER COM RASURAS	
09 VALOR DOS JUROS E / OU ENCARGOS DL - 1.025/69	0,00
Auto Atendimento Versão 5.54.66.6323 - opção 1 - DLL versão 1.4	
10 VALOR TOTAL	378,00

85600000003-9 **78000064008-3** **01470780190-9** **00117080060-9**

11 AUTENTICAÇÃO BANCÁRIA (Somente nas 1ª e 2ª vias)

CEF2967 19032012507350011194 378,00RD1105

CONFERE COM A ORIGINAL
Hospital Mahatma Gandhi

0000391

Aprovado pela IN/RFB nº 736/2007

1ª Via

MINISTÉRIO DA FAZENDA
SECRETARIA DA RECEITA FEDERAL DO BRASIL
Documento de Arrecadação de Receitas Federais

DARF

01 NOME / TELEFONE HOSPITAL PSIQUIATRICO ESPIRITA MAHATMA GANDHI (17)3524-9070	
ABUD E OKANO - NF 224 **DARF válido para pagamento até 20/03/2020** Domicílio tributário do contribuinte: **CATANDUVA** **NÃO RECEBER COM RASURAS** Auto Atendimento Versão 5.54.66.6323 - opção 1 - DLL versão 1.4	
02 PERÍODO DE APURAÇÃO	29/02/2020
03 NÚMERO DO CPF OU CNPJ	47.078.019/0001-14
04 CÓDIGO DA RECEITA	1708
05 NÚMERO DE REFERÊNCIA	
06 DATA DE VENCIMENTO	20/03/2020
07 VALOR DO PRINCIPAL	41,40
08 VALOR DA MULTA	0,00
09 VALOR DOS JUROS E / OU ENCARGOS DL - 1.025/69	0,00
10 VALOR TOTAL	41,40

85690000000-6 41400064008-9 01470780190-9 00117080060-9

11 AUTENTICAÇÃO BANCÁRIA (Somente nas 1ª e 2ª vias)

CEF2967 1903Z012607350001199 41,40RD1105

CONFERE COM A ORIGINAL
Hospital Mahatma Gandhi

Aprovado pela IN/RFB nº 736/2007 — 1ª Via

MINISTÉRIO DA FAZENDA
SECRETARIA DA RECEITA FEDERAL DO BRASIL
Documento de Arrecadação de Receitas Federais

DARF

01 NOME / TELEFONE HOSPITAL PSIQUIATRICO ESPIRITA MAHATMA GANDHI (17)3524-9070	
02 PERÍODO DE APURAÇÃO	29/02/2020
03 NÚMERO DO CPF OU CNPJ	47.078.019/0001-14
04 CÓDIGO DA RECEITA	1708
05 NÚMERO DE REFERÊNCIA	
06 DATA DE VENCIMENTO	20/03/2020
CLINICA MEDICA LISANDRA NF 56	
07 VALOR DO PRINCIPAL	69,78
08 VALOR DA MULTA	0,00
09 VALOR DOS JUROS E / OU ENCARGOS DL - 1.025/69	0,00
10 VALOR TOTAL	69,78

DARF válido para pagamento até 20/03/2020

Domicílio tributário do contribuinte:
CATANDUVA

NÃO RECEBER COM RASURAS

Auto Atendimento Versão 5.54.66.6323 - opção 1 - DLL versão 1.4

85610000000-4 **69780064008-1** **01470780190-9** **00117080060-9**

11 AUTENTICAÇÃO BANCÁRIA (Somente nas 1ª e 2ª vias)



CEF2967190320127073500120l 69,78RD1105

CONFERE COM A ORIGINAL
Hospital Mahatma Gandhi

0000393

Aprovado pela IN/RFB nº 736/2007

1ª Via

MINISTÉRIO DA FAZENDA
SECRETARIA DA RECEITA FEDERAL DO BRASIL
Documento de Arrecadação de Receitas Federais

DARF

01 NOME / TELEFONE HOSPITAL PSIQUIATRICO ESPIRITA MAHATMA GANDHI (17)3524-9070	
02 PERÍODO DE APURAÇÃO	29/02/2020
03 NÚMERO DO CPF OU CNPJ	47.078.019/0001-14
04 CÓDIGO DA RECEITA	1708
05 NÚMERO DE REFERÊNCIA	
06 DATA DE VENCIMENTO	20/03/2020
VISAGE SERVICOS - NF 10	
07 VALOR DO PRINCIPAL	45,07
08 VALOR DA MULTA	0,00
09 VALOR DOS JUROS E / OU ENCARGOS DL - 1.025/69	0,00
10 VALOR TOTAL	45,07

DARF válido para pagamento até 20/03/2020

Domicílio tributário do contribuinte:
CATANDUVA

NÃO RECEBER COM RASURAS

Auto Atendimento Versão 5.54.66.6323 - opção 1 - DLL versão 1.4

85660000000-9 **45070064008-6** **01470780190-9** **00117080060-9**

11 AUTENTICAÇÃO BANCÁRIA (Somente nas 1ª e 2ª vias)

CEF2967 19032012807350001204 45,07RD1105

CONFERE COM A ORIGINAL
Hospital Mahatma Gandhi

0000394

Aprovado pela IN/RFB nº 736/2007 — 1ª Via

MINISTÉRIO DA FAZENDA
SECRETARIA DA RECEITA FEDERAL DO BRASIL
Documento de Arrecadação de Receitas Federais

DARF

01 NOME / TELEFONE HOSPITAL PSIQUIATRICO ESPIRITA MAHATMA GANDHI (17)3524-9070	
02 PERÍODO DE APURAÇÃO	29/02/2020
03 NÚMERO DO CPF OU CNPJ	47.078.019/0001-14
04 CÓDIGO DA RECEITA	1708
05 NÚMERO DE REFERÊNCIA	
06 DATA DE VENCIMENTO	20/03/2020
CAF ATENDIMENTO - NF 60 **DARF válido para pagamento até 20/03/2020** Domicílio tributário do contribuinte: **CATANDUVA** **NÃO RECEBER COM RASURAS** Auto Atendimento Versão 5.54.66.6323 - opção 1 - DLL versão 1.4	
07 VALOR DO PRINCIPAL	19,50
08 VALOR DA MULTA	0,00
09 VALOR DOS JUROS E / OU ENCARGOS DL - 1.025/69	0,00
10 VALOR TOTAL	19,50

85640000000-1 **19500064008-4** **01470780190-9** **00117080060-9**

11 AUTENTICAÇÃO BANCÁRIA (Somente nas 1ª e 2ª vias)



CEF2967190320129073500120 7 19,50RD1105

CONFERE COM A ORIGINAL
Hospital Mahatma Gandhi

0000395

Aprovado pela IN/RFB nº 736/2007

1ª Via

MINISTÉRIO DA FAZENDA

SECRETARIA DA RECEITA FEDERAL DO BRASIL

Documento de Arrecadação de Receitas Federais

DARF

01 NOME / TELEFONE HOSPITAL PSIQUIATRICO ESPIRITA MAHATMA GANDHI (17)3524-9070	
CANAROLI & TORRES NF 338 **DARF válido para pagamento até 20/03/2020** Domicílio tributário do contribuinte: **CATANDUVA** **NÃO RECEBER COM RASURAS** Auto Atendimento Versão 5.54.66.6323 - opção 1 - DLL versão 1.4	
02 PERÍODO DE APURAÇÃO	29/02/2020
03 NÚMERO DO CPF OU CNPJ	47.078.019/0001-14
04 CÓDIGO DA RECEITA	1708
05 NÚMERO DE REFERÊNCIA	
06 DATA DE VENCIMENTO	20/03/2020
07 VALOR DO PRINCIPAL	16,50
08 VALOR DA MULTA	0,00
09 VALOR DOS JUROS E / OU ENCARGOS DL - 1.025/69	0,00
10 VALOR TOTAL	16,50

85670000000-8 **16500064008-7** **01470780190-9** **00117080060-9**

11 AUTENTICAÇÃO BANCÁRIA (Somente nas 1ª e 2ª vias)

CEF2967190320130073500120 9 16,50RD1105

CONFERE COM A ORIGINAL
Hospital Mahatma Gandhi

0000396

Aprovado pela IN/RFB nº 736/2007 — 1ª Via

MINISTÉRIO DA FAZENDA
SECRETARIA DA RECEITA FEDERAL DO BRASIL
Documento de Arrecadação de Receitas Federais

DARF

02 PERÍODO DE APURAÇÃO	29/02/2020
03 NÚMERO DO CPF OU CNPJ	47.078.019/0001-14
04 CÓDIGO DA RECEITA	1708
05 NÚMERO DE REFERÊNCIA	
06 DATA DE VENCIMENTO	20/03/2020
07 VALOR DO PRINCIPAL	157,50
08 VALOR DA MULTA	0,00
09 VALOR DOS JUROS E / OU ENCARGOS DL - 1.025/69	0,00
10 VALOR TOTAL	157,50

01 NOME / TELEFONE
HOSPITAL PSIQUIATRICO ESPIRITA MAHATMA GANDHI (17)3524-9070

BARATOS CLINICA - NF 295

DARF válido para pagamento até 20/03/2020

Domicílio tributário do contribuinte:
CATANDUVA

NÃO RECEBER COM RASURAS

Auto Atendimento Versão 5.54.66.6323 - opção 1 - DLL versão 1.4

85660000001-7 57500064008-7 01470780190-9 00117080060-9

11 AUTENTICAÇÃO BANCÁRIA (Somente nas 1ª e 2ª vias)



CEF2567190320131073500121 1 157,50RD1105

CONFERE COM A ORIGINAL
Hospital Mahatma Gandhi

0000397

Aprovado pela IN/RFB nº 736/2007

1ª Via

MINISTÉRIO DA FAZENDA
SECRETARIA DA RECEITA FEDERAL DO BRASIL
Documento de Arrecadação de Receitas Federais

DARF

01 NOME / TELEFONE HOSPITAL PSIQUIATRICO ESPIRITA MAHATMA GANDHI (17)3524-9070	
CLIN ORTOPEDICA E GINECOL OGICA DE BEBEDOURO NF 42 9	
DARF válido para pagamento até 20/03/2020 Domicílio tributário do contribuinte: **CATANDUVA**	
NÃO RECEBER COM RASURAS	
Auto Atendimento Versão 5.54.66.6323 - opção 1 - DLL versão 1.4	
02 PERÍODO DE APURAÇÃO	29/02/2020
03 NÚMERO DO CPF OU CNPJ	47.078.019/0001-14
04 CÓDIGO DA RECEITA	1708
05 NÚMERO DE REFERÊNCIA	
06 DATA DE VENCIMENTO	20/03/2020
07 VALOR DO PRINCIPAL	150,00
08 VALOR DA MULTA	0,00
09 VALOR DOS JUROS E / OU ENCARGOS DL - 1.025/69	0,00
10 VALOR TOTAL	150,00

85640000001-9 50000064008-5 01470780190-9 00117080060-9

11 AUTENTICAÇÃO BANCÁRIA (Somente nas 1ª e 2ª vias)

CEF2967190320132073500121 4 150,00RD1105

CONFERE COM A ORIGINAL
Hospital Mahatma Gandhi

Aprovado pela IN/RFB nº 736/2007

1ª Via

MINISTÉRIO DA FAZENDA
SECRETARIA DA RECEITA FEDERAL DO BRASIL
Documento de Arrecadação de Receitas Federais

DARF

02 PERÍODO DE APURAÇÃO	29/02/2020
03 NÚMERO DO CPF OU CNPJ	47.078.019/0001-14
04 CÓDIGO DA RECEITA	1708
05 NÚMERO DE REFERÊNCIA	
06 DATA DE VENCIMENTO	20/03/2020
07 VALOR DO PRINCIPAL	45,00
08 VALOR DA MULTA	0,00
09 VALOR DOS JUROS E / OU ENCARGOS DL - 1.025/69	0,00
10 VALOR TOTAL	45,00

01 NOME / TELEFONE
HOSPITAL PSIQUIATRICO ESPIRITA MAHATMA GANDHI (17)3524-9070

GRAFTS SERVICOS - NF 227

DARF válido para pagamento até 20/03/2020

Domicílio tributário do contribuinte:
CATANDUVA

NÃO RECEBER COM RASURAS

Auto Atendimento Versão 5.54.66.6323 - opção 1 - DLL versão 1.4

85630000000-2 45000064008-3 01470780190-9 00117080060-9

11 AUTENTICAÇÃO BANCÁRIA (Somente nas 1ª e 2ª vias)



CEF2967190320133073500121S 45,00RD1105

CONFERE COM A ORIGINAL
Hospital Mahatma Gandhi

Aprovado pela IN/RFB nº 736/2007

2ª Via

MINISTÉRIO DA FAZENDA
SECRETARIA DA RECEITA FEDERAL DO BRASIL
Documento de Arrecadação de Receitas Federais

DARF

01 NOME / TELEFONE HOSPITAL PSIQUIATRICO ESPIRITA MAHATMA GANDHI (17)3524-9070	
CLINICA MEDICA INTEGRADA NF 832 **DARF válido para pagamento até 20/03/2020** Domicílio tributário do contribuinte: **CATANDUVA** **NÃO RECEBER COM RASURAS** Auto Atendimento Versão 5.54.66.6323 - opção 1 - DLL versão 1,4	
02 PERÍODO DE APURAÇÃO	29/02/2020
03 NÚMERO DO CPF OU CNPJ	47.078.019/0001-14
04 CÓDIGO DA RECEITA	1708
05 NÚMERO DE REFERÊNCIA	
06 DATA DE VENCIMENTO	20/03/2020
07 VALOR DO PRINCIPAL	52,80
08 VALOR DA MULTA	0,00
09 VALOR DOS JUROS E / OU ENCARGOS DL - 1.025/69	0,00
10 VALOR TOTAL	52,80

85660000000-9 52800064008-6 01470780190-9 00117080060-9

11 AUTENTICAÇÃO BANCÁRIA (Somente nas 1ª e 2ª vias)



EF296719032013407350012l6 52,80RD1105

CONFERE COM A ORIGINAL
Hospital Mahatma Gandhi

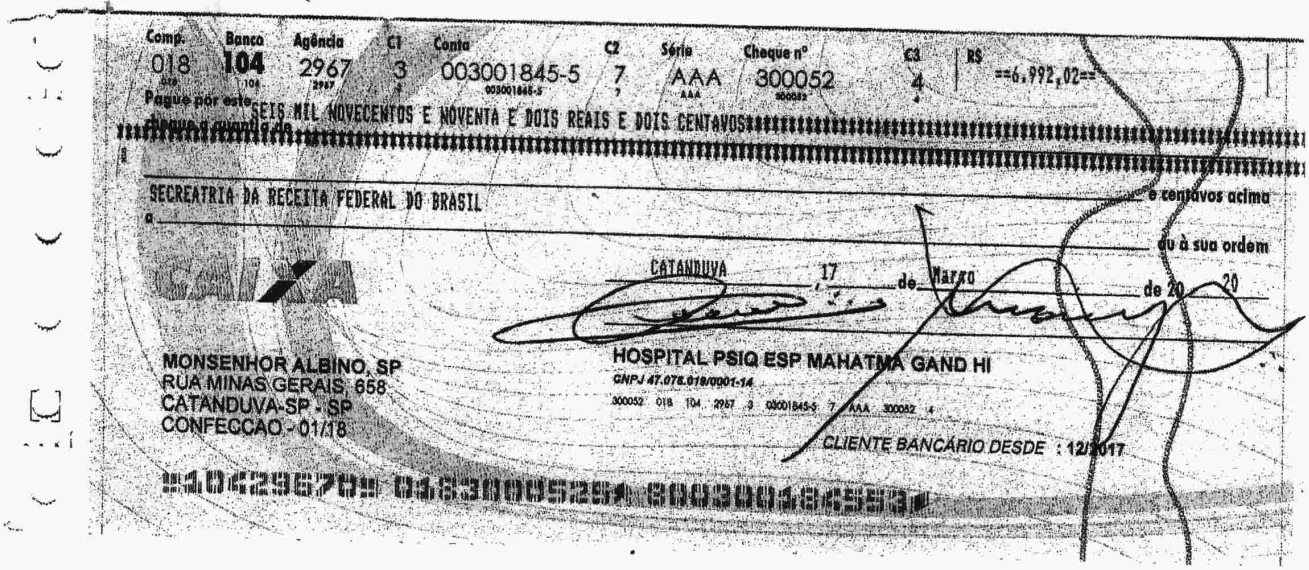

Comp. 018 | Banco 104 | Agência 2967 | C1 3 | Conta 003001845-5 | C2 7 | Série AAA | Cheque nº 300052 | C3 4 | R$ ==6.992,02==

Pague por este SEIS MIL NOVECENTOS E NOVENTA E DOIS REAIS E DOIS CENTAVOS

SECRETARIA DA RECEITA FEDERAL DO BRASIL

e centavos acima

ou à sua ordem

CAIXA

CATANDUVA 17 de Março de 20 20

MONSENHOR ALBINO, SP
RUA MINAS GERAIS 658
CATANDUVA-SP - SP
CONFECCAO - 01/18

HOSPITAL PSIQ ESP MAHATMA GAND HI

CNPJ 47.078.018/0001-14

300052 018 104 2967 3 003001845-5 7 AAA 300052 4

CLIENTE BANCÁRIO DESDE : 12/2017

JR

CONFERE COM A ORIGINAL
Hospital Mahatma Gandhi

Aprovado pela IN/RFB nº 736/2007

1ª Via

MINISTÉRIO DA FAZENDA

SECRETARIA DA RECEITA FEDERAL DO BRASIL

Documento de Arrecadação de Receitas Federais

DARF

02 PERÍODO DE APURAÇÃO	29/02/2020
03 NÚMERO DO CPF OU CNPJ	47.078.019/0001-14
04 CÓDIGO DA RECEITA	5952
05 NÚMERO DE REFERÊNCIA	
06 DATA DE VENCIMENTO	20/03/2020
07 VALOR DO PRINCIPAL	2.055,02
08 VALOR DA MULTA	0,00
09 VALOR DOS JUROS E / OU ENCARGOS DL - 1.025/69	0,00
10 VALOR TOTAL	2.055,02

01 NOME / TELEFONE
HOSPITAL PSIQUIATRICO ESPIRITA MAHATMA GANDHI (17)3524-9070

ATUAL MED - NF 231

DARF válido para pagamento até 20/03/2020

Domicílio tributário do contribuinte:
CATANDUVA

NÃO RECEBER COM RASURAS

Auto Atendimento Versão 5.54.66.6323 - opção 1 - DLL versão 1.4

85640000020-9 55020064008-8 01470780190-9 00159520060-9

11 AUTENTICAÇÃO BANCÁRIA (Somente nas 1ª e 2ª vias)



CEF29671903201270735001244 2.055,02RD1101

CONFERE COM A ORIGINAL
Hospital Mahatma Gandhi

Aprovado pela IN/RFB nº 736/2007

1ª Via

MINISTÉRIO DA FAZENDA
SECRETARIA DA RECEITA FEDERAL DO BRASIL
Documento de Arrecadação de Receitas Federais

DARF

02 PERÍODO DE APURAÇÃO	29/02/2020
03 NÚMERO DO CPF OU CNPJ	47.078.019/0001-14
04 CÓDIGO DA RECEITA	5952
05 NÚMERO DE REFERÊNCIA	
06 DATA DE VENCIMENTO	20/03/2020
07 VALOR DO PRINCIPAL	876,52
08 VALOR DA MULTA	0,00
09 VALOR DOS JUROS E / OU ENCARGOS DL - 1.025/69	0,00
10 VALOR TOTAL	876,52

01 NOME / TELEFONE
HOSPITAL PSIQUIATRICO ESPIRITA MAHATMA GANDHI (17)3524-9070

AMUE - NF 107

DARF válido para pagamento até 20/03/2020

Domicílio tributário do contribuinte:
CATANDUVA

NÃO RECEBER COM RASURAS

Auto Atendimento Versão 5.54.66.6323 - opção 1 - DLL versão 1.4

85640000008-4 **76520064008-2** **01470780190-9** **00159520060-9**

11 AUTENTICAÇÃO BANCÁRIA (Somente nas 1ª e 2ª vias)



190320128073500124 5

876,52RD1101

CONFERE COM A ORIGINAL
Hospital Mahatma Gandhi

0000403

Aprovado pela IN/RFB nº 736/2007

1ª Via

MINISTÉRIO DA FAZENDA
SECRETARIA DA RECEITA FEDERAL DO BRASIL
Documento de Arrecadação de Receitas Federais

DARF

02 PERÍODO DE APURAÇÃO	29/02/2020
03 NÚMERO DO CPF OU CNPJ	47.078.019/0001-14
04 CÓDIGO DA RECEITA	5952
05 NÚMERO DE REFERÊNCIA	
06 DATA DE VENCIMENTO	20/03/2020
07 VALOR DO PRINCIPAL	697,50
08 VALOR DA MULTA	0,00
09 VALOR DOS JUROS E / OU ENCARGOS DL - 1.025/69	0,00
10 VALOR TOTAL	697,50

01 NOME / TELEFONE
HOSPITAL PSIQUIATRICO ESPIRITA MAHATMA GANDHI (17)3524-9070

AMUE - NF 103

DARF válido para pagamento até 20/03/2020

Domicílio tributário do contribuinte:
CATANDUVA

NÃO RECEBER COM RASURAS

Auto Atendimento Versão 5.54.66.6323 - opção 1 - DLL versão 1.4



85630000006-9 97500064008-9 01470780190-9 00159520060-9

11 AUTENTICAÇÃO BANCÁRIA (Somente nas 1ª e 2ª vias)

DEF9671903201290735001246 697,50RD1101

CONFERE COM A ORIGINAL
Hospital Mahatma Gandhi

0000404

Aprovado pela IN/RFB nº 736/2007

1ª Via

MINISTÉRIO DA FAZENDA

SECRETARIA DA RECEITA FEDERAL DO BRASIL

Documento de Arrecadação de Receitas Federais

DARF

01 NOME / TELEFONE HOSPITAL PSIQUIATRICO ESPIRITA MAHATMA GANDHI (17)3524-9070	
02 PERÍODO DE APURAÇÃO	29/02/2020
03 NÚMERO DO CPF OU CNPJ	47.078.019/0001-14
04 CÓDIGO DA RECEITA	5952
05 NÚMERO DE REFERÊNCIA	
06 DATA DE VENCIMENTO	20/03/2020
CLINICA MEDICA INTEGRADA NF 834	
07 VALOR DO PRINCIPAL	695,64
DARF válido para pagamento até 20/03/2020 Domicílio tributário do contribuinte: **CATANDUVA**	
08 VALOR DA MULTA	0,00
NÃO RECEBER COM RASURAS	
09 VALOR DOS JUROS E / OU ENCARGOS DL - 1.025/69	0,00
Auto Atendimento Versão 5.54.66.6323 - opção 1 - DLL versão 1.4	
10 VALOR TOTAL	695,64

85690000006-3 **95640064008-5** **01470780190-9** **00159520060-9**

11 AUTENTICAÇÃO BANCÁRIA (Somente nas 1ª e 2ª vias)



8569671903201300735001247 695,64RD1101

CONFERE COM A ORIGINAL
Hospital Mahatma Gandhi

Aprovado pela IN/RFB nº 736/2007

1ª Via

MINISTÉRIO DA FAZENDA
SECRETARIA DA RECEITA FEDERAL DO BRASIL
Documento de Arrecadação de Receitas Federais

DARF

02 PERÍODO DE APURAÇÃO	29/02/2020
03 NÚMERO DO CPF OU CNPJ	47.078.019/0001-14
04 CÓDIGO DA RECEITA	5952
05 NÚMERO DE REFERÊNCIA	
06 DATA DE VENCIMENTO	20/03/2020
07 VALOR DO PRINCIPAL	181,35
08 VALOR DA MULTA	0,00
09 VALOR DOS JUROS E / OU ENCARGOS DL - 1.025/69	0,00
10 VALOR TOTAL	181,35

01 NOME / TELEFONE
HOSPITAL PSIQUIATRICO ESPIRITA MAHATMA GANDHI (17)3524-9070

KUBO CLINICA - NF 391

DARF válido para pagamento até 20/03/2020

Domicílio tributário do contribuinte:
CATANDUVA

NÃO RECEBER COM RASURAS

Auto Atendimento Versão 5.54.66.6323 - opção 1 - DLL versão 1.4

85660000001-7 81350064008-7 01470780190-9 00159520060-9

11 AUTENTICAÇÃO BANCÁRIA (Somente nas 1ª e 2ª vias)

CE29671903201310735001248 181,35RD1101

CONFERE COM A ORIGINAL
Hospital Mahatma Gandhi

Aprovado pela IN/RFB nº 736/2007

1ª Via

MINISTÉRIO DA FAZENDA

SECRETARIA DA RECEITA FEDERAL DO BRASIL

Documento de Arrecadação de Receitas Federais

DARF

02 PERÍODO DE APURAÇÃO	29/02/2020
03 NÚMERO DO CPF OU CNPJ	47.078.019/0001-14
04 CÓDIGO DA RECEITA	5952
05 NÚMERO DE REFERÊNCIA	
06 DATA DE VENCIMENTO	20/03/2020
07 VALOR DO PRINCIPAL	1.395,00
08 VALOR DA MULTA	0,00
09 VALOR DOS JUROS E / OU ENCARGOS DL - 1.025/69	0,00
10 VALOR TOTAL	1.395,00

01 NOME / TELEFONE

HOSPITAL PSIQUIATRICO ESPIRITA MAHATMA GANDHI (17)3524-9070

FIGUEIREDO E FIGUEIREDO NF 82

DARF válido para pagamento até 20/03/2020

Domicílio tributário do contribuinte:
CATANDUVA

NÃO RECEBER COM RASURAS

Auto Atendimento Versão 5.54.66.6323 - opção 1 - DLL versão 1.4

85670000013-1 **95000064008-2** **01470780190-9** **00159520060-9**

11 AUTENTICAÇÃO BANCÁRIA (Somente nas 1ª e 2ª vias)



8567190320132073500125 1 1.395,00RD1101

CONFERE COM A ORIGINAL
Hospital Mahatma Gandhi

Aprovado pela IN/RFB nº 736/2007 — 1ª Via

MINISTÉRIO DA FAZENDA
SECRETARIA DA RECEITA FEDERAL DO BRASIL
Documento de Arrecadação de Receitas Federais

DARF

02 PERÍODO DE APURAÇÃO	29/02/2020
03 NÚMERO DO CPF OU CNPJ	47.078.019/0001-14
04 CÓDIGO DA RECEITA	5952
05 NÚMERO DE REFERÊNCIA	
06 DATA DE VENCIMENTO	20/03/2020
07 VALOR DO PRINCIPAL	486,72
08 VALOR DA MULTA	0,00
09 VALOR DOS JUROS E / OU ENCARGOS DL - 1.025/69	0,00
10 VALOR TOTAL	486,72

01 NOME / TELEFONE
HOSPITAL PSIQUIATRICO ESPIRITA MAHATMA GANDHI (17)3524-9070

GABRIELA POSSEBON NF 157

DARF válido para pagamento até 20/03/2020

Domicílio tributário do contribuinte:
CATANDUVA

NÃO RECEBER COM RASURAS

Auto Atendimento Versão 5.54.66.6323 - opção 1 - DLL versão 1.4

85620000004-5 **86720064008-6** **01470780190-9** **00159520060-9**

11 AUTENTICAÇÃO BANCÁRIA (Somente nas 1ª e 2ª vias)



CEF296719032013307350012 54 486,72RD1101

CONFERE COM A ORIGINAL
Hospital Mahatma Gandhi

Aprovado pela IN/RFB nº 736/2007

1ª Via

MINISTÉRIO DA FAZENDA

SECRETARIA DA RECEITA FEDERAL DO BRASIL

Documento de Arrecadação de Receitas Federais

DARF

02 PERÍODO DE APURAÇÃO	29/02/2020
03 NÚMERO DO CPF OU CNPJ	47.078.019/0001-14
04 CÓDIGO DA RECEITA	5952
05 NÚMERO DE REFERÊNCIA	
06 DATA DE VENCIMENTO	20/03/2020
07 VALOR DO PRINCIPAL	486,71
08 VALOR DA MULTA	0,00
09 VALOR DOS JUROS E / OU ENCARGOS DL - 1.025/69	0,00
10 VALOR TOTAL	486,71

01 NOME / TELEFONE

HOSPITAL PSIQUIATRICO ESPIRITA MAHATMA GANDHI (17)3524-9070

GABRIELA POSSEBON NF 158

DARF válido para pagamento até 20/03/2020

Domicílio tributário do contribuinte:
CATANDUVA

NÃO RECEBER COM RASURAS

Auto Atendimento Versão 5.54.66.6323 - opção 1 - DLL versão 1.4

85630000004-4 **86710064008-7** **01470780190-9** **00159520060-9**

11 AUTENTICAÇÃO BANCÁRIA (Somente nas 1ª e 2ª vias)



8567190320134073500125 6

486,71RD1101

CONFERE COM A ORIGINAL
Hospital Mahatma Gandhi

0000409

Aprovado pela IN/RFB nº 736/2007

1ª Via

MINISTÉRIO DA FAZENDA
SECRETARIA DA RECEITA FEDERAL DO BRASIL
Documento de Arrecadação de Receitas Federais

DARF

02 PERÍODO DE APURAÇÃO	29/02/2020
03 NÚMERO DO CPF OU CNPJ	47.078.019/0001-14
04 CÓDIGO DA RECEITA	5952
05 NÚMERO DE REFERÊNCIA	
06 DATA DE VENCIMENTO	20/03/2020
07 VALOR DO PRINCIPAL	1.243,83
08 VALOR DA MULTA	0,00
09 VALOR DOS JUROS E / OU ENCARGOS DL - 1.025/69	0,00
10 VALOR TOTAL	1.243,83

01 NOME / TELEFONE
HOSPITAL PSIQUIATRICO ESPIRITA MAHATMA GANDHI (17)3524-9070

PABLO MENDES - NF 56

DARF válido para pagamento até 20/03/2020

Domicílio tributário do contribuinte:
CATANDUVA

NÃO RECEBER COM RASURAS

Auto Atendimento Versão 5.54.66.6323 - opção 1 - DLL versão 1.4

85610000012-9 **43830064008-5** **01470780190-9** **00159520060-9**

11 AUTENTICAÇÃO BANCÁRIA (Somente nas 1ª e 2ª vias)



1903201350735001258 1.243,83RD1101

CONFERE COM A ORIGINAL
Hospital Mahatma Gandhi

Aprovado pela IN/RFB nº 736/2007 — 1ª Via

MINISTÉRIO DA FAZENDA
SECRETARIA DA RECEITA FEDERAL DO BRASIL
Documento de Arrecadação de Receitas Federais

DARF

02 PERÍODO DE APURAÇÃO	29/02/2020
03 NÚMERO DO CPF OU CNPJ	47.078.019/0001-14
04 CÓDIGO DA RECEITA	5952
05 NÚMERO DE REFERÊNCIA	
06 DATA DE VENCIMENTO	20/03/2020
07 VALOR DO PRINCIPAL	558,00
08 VALOR DA MULTA	0,00
09 VALOR DOS JUROS E / OU ENCARGOS DL - 1.025/69	0,00
10 VALOR TOTAL	558,00

01 NOME / TELEFONE
HOSPITAL PSIQUIATRICO ESPIRITA MAHATMA GANDHI (17)3524-9070

CLINICA ASSIS KALIL NF 210

DARF válido para pagamento até 20/03/2020

Domicílio tributário do contribuinte:
CATANDUVA

NÃO RECEBER COM RASURAS

Auto Atendimento Versão 5.54.66.6323 - opção 1 - DLL versão 1.4

85620000005-2 **58000064008-7** **01470780190-9** **00159520060-9**

11 AUTENTICAÇÃO BANCÁRIA (Somente nas 1ª e 2ª vias)



8567190320136073500126O 558,00RD1101

CONFERE COM A ORIGINAL
Hospital Mahatma Gandhi

0000411

Aprovado pela IN/RFB nº 736/2007

1ª Via

MINISTÉRIO DA FAZENDA
SECRETARIA DA RECEITA FEDERAL DO BRASIL
Documento de Arrecadação de Receitas Federais

DARF

02 PERÍODO DE APURAÇÃO	29/02/2020
03 NÚMERO DO CPF OU CNPJ	47.078.019/0001-14
04 CÓDIGO DA RECEITA	5952
05 NÚMERO DE REFERÊNCIA	
06 DATA DE VENCIMENTO	20/03/2020
07 VALOR DO PRINCIPAL	69,75
08 VALOR DA MULTA	0,00
09 VALOR DOS JUROS E / OU ENCARGOS DL - 1.025/69	0,00
10 VALOR TOTAL	69,75

01 NOME / TELEFONE
HOSPITAL PSIQUIATRICO ESPIRITA MAHATMA GANDHI (17)3524-9070

BMC PRESTACAO - NF 297

DARF válido para pagamento até 20/03/2020

Domicílio tributário do contribuinte:
CATANDUVA

NÃO RECEBER COM RASURAS

Auto Atendimento Versão 5.54.66.6323 - opção 1 - DLL versão 1.4

85640000000-1 69750064008-4 01470780190-9 00159520060-9

11 AUTENTICAÇÃO BANCÁRIA (Somente nas 1ª e 2ª vias)



CEF2967190320137073500126 2 69,75RD1101

CONFERE COM A ORIGINAL
Hospital Mahatma Gandhi

Aprovado pela IN/RFB nº 736/2007

1ª Via

MINISTÉRIO DA FAZENDA
SECRETARIA DA RECEITA FEDERAL DO BRASIL
Documento de Arrecadação de Receitas Federais

DARF

02 PERÍODO DE APURAÇÃO	29/02/2020
03 NÚMERO DO CPF OU CNPJ	47.078.019/0001-14
04 CÓDIGO DA RECEITA	5952
05 NÚMERO DE REFERÊNCIA	
06 DATA DE VENCIMENTO	20/03/2020
07 VALOR DO PRINCIPAL	162,75
08 VALOR DA MULTA	0,00
09 VALOR DOS JUROS E / OU ENCARGOS DL - 1.025/69	0,00
10 VALOR TOTAL	162,75

01 NOME / TELEFONE
HOSPITAL PSIQUIATRICO ESPIRITA MAHATMA GANDHI (17)3524-9070

INST DE OLHOS BEBEDOURO NF 561

DARF válido para pagamento até 20/03/2020

Domicílio tributário do contribuinte:
CATANDUVA

NÃO RECEBER COM RASURAS

Auto Atendimento Versão 5.54.66.6323 - opção 1 - DLL versão 1.4

85600000001-3 62750064008-1 01470780190-9 00159520060-9

11 AUTENTICAÇÃO BANCÁRIA (Somente nas 1ª e 2ª vias)



CE29571903201380735001264 162,75RD1101

CONFERE COM A ORIGINAL
Hospital Mahatma Gandhi

0000413

Aprovado pela IN/RFB nº 736/2007 1ª Via

MINISTÉRIO DA FAZENDA SECRETARIA DA RECEITA FEDERAL DO BRASIL Documento de Arrecadação de Receitas Federais **DARF**	02 PERÍODO DE APURAÇÃO	29/02/2020
	03 NÚMERO DO CPF OU CNPJ	47.078.019/0001-14
	04 CÓDIGO DA RECEITA	5952
01 NOME / TELEFONE HOSPITAL PSIQUIATRICO ESPIRITA MAHATMA GANDHI (17)3524-9070	05 NÚMERO DE REFERÊNCIA	
	06 DATA DE VENCIMENTO	20/03/2020
HORUS BUSINESS - NF 164 **DARF válido para pagamento até 20/03/2020** Domicílio tributário do contribuinte: **CATANDUVA** **NÃO RECEBER COM RASURAS** Auto Atendimento Versão 5.54.66.6323 - opção 1 - DLL versão 1.4	07 VALOR DO PRINCIPAL	255,75
	08 VALOR DA MULTA	0,00
	09 VALOR DOS JUROS E / OU ENCARGOS DL - 1.025/69	0,00
	10 VALOR TOTAL	255,75

85680000002-3 55750064008-0 01470780190-9 00159520060-9 11 AUTENTICAÇÃO BANCÁRIA (Somente nas 1ª e 2ª vias)



CE2967 903201390735001265 255,75RD1101

CONFERE COM A ORIGINAL
Hospital Mahatma Gandhi

0000414

Aprovado pela IN/RFB nº 736/2007

1ª Via

MINISTÉRIO DA FAZENDA
SECRETARIA DA RECEITA FEDERAL DO BRASIL
Documento de Arrecadação de Receitas Federais

DARF

02 PERÍODO DE APURAÇÃO	29/02/2020
03 NÚMERO DO CPF OU CNPJ	47.078.019/0001-14
04 CÓDIGO DA RECEITA	5952
05 NÚMERO DE REFERÊNCIA	
06 DATA DE VENCIMENTO	20/03/2020
07 VALOR DO PRINCIPAL	637,41
08 VALOR DA MULTA	0,00
09 VALOR DOS JUROS E / OU ENCARGOS DL - 1.025/69	0,00
10 VALOR TOTAL	637,41

01 NOME / TELEFONE
HOSPITAL PSIQUIATRICO ESPIRITA MAHATMA GANDHI (17)3524-9070

MOLINA E AYALA - NF 256

DARF válido para pagamento até 20/03/2020

Domicílio tributário do contribuinte:
CATANDUVA

NÃO RECEBER COM RASURAS

Auto Atendimento Versão 5.54.66.6323 - opção 1 - DLL versão 1.4

85680000006-4 37410064008-4 01470780190-9 00159520060-9

11 AUTENTICAÇÃO BANCÁRIA (Somente nas 1ª e 2ª vias)



8571903201400735001268 637,41RD1101

CONFERE COM A ORIGINAL
Hospital Mahatma Gandhi

0000415

Aprovado pela IN/RFB nº 736/2007

1ª Via

MINISTÉRIO DA FAZENDA

SECRETARIA DA RECEITA FEDERAL DO BRASIL

Documento de Arrecadação de Receitas Federais

DARF

02 PERÍODO DE APURAÇÃO	29/02/2020
03 NÚMERO DO CPF OU CNPJ	47.078.019/0001-14
04 CÓDIGO DA RECEITA	5952
05 NÚMERO DE REFERÊNCIA	
06 DATA DE VENCIMENTO	20/03/2020
07 VALOR DO PRINCIPAL	973,43
08 VALOR DA MULTA	0,00
09 VALOR DOS JUROS E / OU ENCARGOS DL - 1.025/69	0,00
10 VALOR TOTAL	973,43

01 NOME / TELEFONE

HOSPITAL PSIQUIATRICO ESPIRITA MAHATMA GANDHI (17)3524-9070

CLINICA CENTER MEDICA NF 3764

DARF válido para pagamento até 20/03/2020

Domicílio tributário do contribuinte:
CATANDUVA

NÃO RECEBER COM RASURAS

Auto Atendimento Versão 5.54.66.6323 - opção 1 - DLL versão 1.4

85680000009-8 **73430064008-7** **01470780190-9** **00159520060-9**

11 AUTENTICAÇÃO BANCÁRIA (Somente nas 1ª e 2ª vias)



CEF29671903201410735001269

973,43RD1101

CONFERE COM A ORIGINAL
Hospital Mahatma Gandhi

Aprovado pela IN/RFB nº 736/2007

1ª Via

MINISTÉRIO DA FAZENDA

SECRETARIA DA RECEITA FEDERAL DO BRASIL

Documento de Arrecadação de Receitas Federais

DARF

01 NOME / TELEFONE HOSPITAL PSIQUIATRICO ESPIRITA MAHATMA GANDHI (17) 3524-907	
02 PERÍODO DE APURAÇÃO	29/02/2020
03 NÚMERO DO CPF OU CNPJ	47.078.019/0001-14
04 CÓDIGO DA RECEITA	5952
05 NÚMERO DE REFERÊNCIA	
06 DATA DE VENCIMENTO	20/03/2020
CLINICA MED SAULO RHUAN NF 35	
07 VALOR DO PRINCIPAL	486,72
DARF válido para pagamento até 20/03/2020 Domicílio tributário do contribuinte: **CATANDUVA**	
08 VALOR DA MULTA	0,00
NÃO RECEBER COM RASURAS	
09 VALOR DOS JUROS E / OU ENCARGOS DL - 1.025/69	0,00
Auto Atendimento Versão 5.54.66.6323 - opção 1 - DLL versão 1.4	
10 VALOR TOTAL	486,72

85620000004-5 86720064008-6 01470780190-9 00159520060-9 **11** AUTENTICAÇÃO BANCÁRIA (Somente nas 1ª e 2ª vias)



8567190320142073500127 1 486,72RD1101

CONFERE COM A ORIGINAL
Hospital Mahatma Gandhi

Aprovado pela IN/RFB nº 736/2007

1ª Via

MINISTÉRIO DA FAZENDA
SECRETARIA DA RECEITA FEDERAL DO BRASIL
Documento de Arrecadação de Receitas Federais

DARF

01 NOME / TELEFONE HOSPITAL PSIQUIATRICO ESPIRITA MAHATMA GANDHI (17) 3524-907	
CCFM SERVICOS - NF 55 **DARF válido para pagamento até 20/03/2020** Domicílio tributário do contribuinte: **CATANDUVA** **NÃO RECEBER COM RASURAS** Auto Atendimento Versão 5.54.66.6323 - opção 1 - DLL versão 1.4	
02 PERÍODO DE APURAÇÃO	29/02/2020
03 NÚMERO DO CPF OU CNPJ	47.078.019/0001-14
04 CÓDIGO DA RECEITA	5952
05 NÚMERO DE REFERÊNCIA	
06 DATA DE VENCIMENTO	20/03/2020
07 VALOR DO PRINCIPAL	324,48
08 VALOR DA MULTA	0,00
09 VALOR DOS JUROS E / OU ENCARGOS DL - 1.025/69	0,00
10 VALOR TOTAL	324,48

85690000003-0 **24480064008-2** **01470780190-9** **00159520060-9**

11 AUTENTICAÇÃO BANCÁRIA (Somente nas 1ª e 2ª vias)



324,48RD1101

CONFERE COM A ORIGINAL
Hospital Mahatma Gandhi

Aprovado pela IN/RFB nº 736/2007

1ª Via

MINISTÉRIO DA FAZENDA

SECRETARIA DA RECEITA FEDERAL DO BRASIL

Documento de Arrecadação de Receitas Federais

DARF

02 PERÍODO DE APURAÇÃO	29/02/2020
03 NÚMERO DO CPF OU CNPJ	47.078.019/0001-14
04 CÓDIGO DA RECEITA	5952
05 NÚMERO DE REFERÊNCIA	
06 DATA DE VENCIMENTO	20/03/2020
07 VALOR DO PRINCIPAL	1.004,40
08 VALOR DA MULTA	0,00
09 VALOR DOS JUROS E / OU ENCARGOS DL - 1.025/69	0,00
10 VALOR TOTAL	1.004,40

01 NOME / TELEFONE

HOSPITAL PSIQUIATRICO ESPIRITA MAHATMA GANDHI (17) 3524-907

BITTENCOURT E MENDES NF 14

DARF válido para pagamento até 20/03/2020

Domicílio tributário do contribuinte:
CATANDUVA

NÃO RECEBER COM RASURAS

Auto Atendimento Versão 5.54.66.6323 - opção 1 - DLL versão 1.4

85620000010-2 04400064008-4 01470780190-9 00159520060-9

11 AUTENTICAÇÃO BANCÁRIA (Somente nas 1ª e 2ª vias)



1903201440735001277 1.004,40RD1101

CONFERE COM A ORIGINAL
Hospital Mahatma Gandhi

Aprovado pela IN/RFB nº 736/2007

1ª Via

MINISTÉRIO DA FAZENDA
SECRETARIA DA RECEITA FEDERAL DO BRASIL
Documento de Arrecadação de Receitas Federais

DARF

01 NOME / TELEFONE HOSPITAL PSIQUIATRICO ESPIRITA MAHATMA GANDHI (17) 3524-907	
02 PERÍODO DE APURAÇÃO	29/02/2020
03 NÚMERO DO CPF OU CNPJ	47.078.019/0001-14
04 CÓDIGO DA RECEITA	5952
05 NÚMERO DE REFERÊNCIA	
06 DATA DE VENCIMENTO	20/03/2020
CASSIO PELLEGRINO NF 122 **DARF válido para pagamento até 20/03/2020** Domicílio tributário do contribuinte: **CATANDUVA** **NÃO RECEBER COM RASURAS** Auto Atendimento Versão 5.54.66.6323 - opção 1 - DLL versão 1.4	
07 VALOR DO PRINCIPAL	725,57
08 VALOR DA MULTA	0,00
09 VALOR DOS JUROS E / OU ENCARGOS DL - 1.025/69	0,00
10 VALOR TOTAL	725,57

85620000007-8 **25570064008-9** **01470780190-9** **00159520060-9**

11 AUTENTICAÇÃO BANCÁRIA (Somente nas 1ª e 2ª vias)

CEF2967190320145073500127 8

725,57RD1101

CONFERE COM A ORIGINAL
Hospital Mahatma Gandhi

Aprovado pela IN/RFB nº 736/2007

1ª Via

MINISTÉRIO DA FAZENDA
SECRETARIA DA RECEITA FEDERAL DO BRASIL
Documento de Arrecadação de Receitas Federais

DARF

02 PERÍODO DE APURAÇÃO	29/02/2020
03 NÚMERO DO CPF OU CNPJ	47.078.019/0001-14
04 CÓDIGO DA RECEITA	5952
05 NÚMERO DE REFERÊNCIA	
06 DATA DE VENCIMENTO	20/03/2020
07 VALOR DO PRINCIPAL	385,95
08 VALOR DA MULTA	0,00
09 VALOR DOS JUROS E / OU ENCARGOS DL - 1.025/69	0,00
10 VALOR TOTAL	385,95

01 NOME / TELEFONE
HOSPITAL PSIQUIATRICO ESPIRITA MAHATMA GANDHI (17) 3524-907

JL E V RADIOLOGIA NF 717

DARF válido para pagamento até 20/03/2020

Domicílio tributário do contribuinte:
CATANDUVA

NÃO RECEBER COM RASURAS

Auto Atendimento Versão 5.54.66.6323 - opção 1 - DLL versão 1.4

85670000003-2 **85950064008-0** **01470780190-9** **00159520060-9**

11 AUTENTICAÇÃO BANCÁRIA (Somente nas 1ª e 2ª vias)



8567190320146073500128O 385,95RD1101

CONFERE COM A ORIGINAL
Hospital Mahatma Gandhi

0000421

Aprovado pela IN/RFB nº 736/2007

1ª Via

MINISTÉRIO DA FAZENDA
SECRETARIA DA RECEITA FEDERAL DO BRASIL
Documento de Arrecadação de Receitas Federais

DARF

01 NOME / TELEFONE HOSPITAL PSIQUIATRICO ESPIRITA MAHATMA GANDHI (17) 3524-907	
02 PERÍODO DE APURAÇÃO	29/02/2020
03 NÚMERO DO CPF OU CNPJ	47.078.019/0001-14
04 CÓDIGO DA RECEITA	5952
05 NÚMERO DE REFERÊNCIA	
06 DATA DE VENCIMENTO	20/03/2020
PINOTTI E PINOTTI NF 135	
07 VALOR DO PRINCIPAL	232,50
DARF válido para pagamento até 20/03/2020 Domicílio tributário do contribuinte: **CATANDUVA**	
08 VALOR DA MULTA	0,00
NÃO RECEBER COM RASURAS	
09 VALOR DOS JUROS E / OU ENCARGOS DL - 1.025/69	0,00
Auto Atendimento Versão 5.54.66.6323 - opção 1 - DLL versão 1.4	
10 VALOR TOTAL	232,50

85650000002-6 32500064008-7 01470780190-9 00159520060-9

11 AUTENTICAÇÃO BANCÁRIA (Somente nas 1ª e 2ª vias)

CEF29671903201470735001281 232,50RD1101

CONFERE COM A ORIGINAL
Hospital Mahatma Gandhi

Aprovado pela IN/RFB nº 736/2007

1ª Via

MINISTÉRIO DA FAZENDA
SECRETARIA DA RECEITA FEDERAL DO BRASIL
Documento de Arrecadação de Receitas Federais

DARF

01 NOME / TELEFONE HOSPITAL PSIQUIATRICO ESPIRITA MAHATMA GANDHI (17) 3524-907	
INST DE ESPECIALIDADES MEDICAS - NF 50	
DARF válido para pagamento até 20/03/2020 Domicílio tributário do contribuinte: **CATANDUVA**	
NÃO RECEBER COM RASURAS	
Auto Atendimento Versão 5.54.66.6323 - opção 1 - DLL versão 1.4	
02 PERÍODO DE APURAÇÃO	29/02/2020
03 NÚMERO DO CPF OU CNPJ	47.078.019/0001-14
04 CÓDIGO DA RECEITA	5952
05 NÚMERO DE REFERÊNCIA	
06 DATA DE VENCIMENTO	20/03/2020
07 VALOR DO PRINCIPAL	88,49
08 VALOR DA MULTA	0,00
09 VALOR DOS JUROS E / OU ENCARGOS DL - 1.025/69	0,00
10 VALOR TOTAL	88,49

85640000000-1 **88490064008-4** **01470780190-9** **00159520060-9**

11 AUTENTICAÇÃO BANCÁRIA (Somente nas 1ª e 2ª vias)

4807350012 83

88,49RD1101

CONFERE COM A ORIGINAL
Hospital Mahatma Gandhi

Aprovado pela IN/RFB nº 736/2007 — 1ª Via

MINISTÉRIO DA FAZENDA
SECRETARIA DA RECEITA FEDERAL DO BRASIL
Documento de Arrecadação de Receitas Federais

DARF

02 PERÍODO DE APURAÇÃO	29/02/2020
03 NÚMERO DO CPF OU CNPJ	47.078.019/0001-14
04 CÓDIGO DA RECEITA	5952
05 NÚMERO DE REFERÊNCIA	
06 DATA DE VENCIMENTO	20/03/2020
07 VALOR DO PRINCIPAL	23,25
08 VALOR DA MULTA	0,00
09 VALOR DOS JUROS E / OU ENCARGOS DL - 1.025/69	0,00
10 VALOR TOTAL	23,25

01 NOME / TELEFONE
HOSPITAL PSIQUIATRICO ESPIRITA MAHATMA GANDHI (17) 3524-907

R.M.C PERICIAS - NF 345

DARF válido para pagamento até 20/03/2020

Domicílio tributário do contribuinte:
CATANDUVA

NÃO RECEBER COM RASURAS

Auto Atendimento Versão 5.54.66.6323 - opção 1 - DLL versão 1.4

85600000000-5 **23250064008-0** **01470780190-9** **00159520060-9**

11 AUTENTICAÇÃO BANCÁRIA (Somente nas 1ª e 2ª vias)



01490735001287 23/25RD1101

cortar nesta linha

CONFERE COM A ORIGINAL
Hospital Mahatma Gandhi

Aprovado pela IN/RFB nº 736/2007

1ª Via

MINISTÉRIO DA FAZENDA

SECRETARIA DA RECEITA FEDERAL DO BRASIL

Documento de Arrecadação de Receitas Federais

DARF

02 PERÍODO DE APURAÇÃO	29/02/2020
03 NÚMERO DO CPF OU CNPJ	47.078.019/0001-14
04 CÓDIGO DA RECEITA	5952
05 NÚMERO DE REFERÊNCIA	
06 DATA DE VENCIMENTO	20/03/2020
07 VALOR DO PRINCIPAL	488,25
08 VALOR DA MULTA	0,00
09 VALOR DOS JUROS E / OU ENCARGOS DL - 1.025/69	0,00
10 VALOR TOTAL	488,25

01 NOME / TELEFONE

HOSPITAL PSIQUIATRICO ESPIRITA MAHATMA GANDHI (17) 3524-907

CRULHAS E PEREZ - NF 157

DARF válido para pagamento até 20/03/2020

Domicílio tributário do contribuinte:
CATANDUVA

NÃO RECEBER COM RASURAS

Auto Atendimento Versão 5.54.66.6323 - opção 1 - DLL versão 1.4

85680000004-9 88250064008-2 01470780190-9 00159520060-9

11 AUTENTICAÇÃO BANCÁRIA (Somente nas 1ª e 2ª vias)

0EF99671903201500735001291 488,25RD1101

CONFERE COM A ORIGINAL
Hospital Mahatma Gandhi

0000425

Aprovado pela IN/RFB nº 736/2007 — 1ª Via

MINISTÉRIO DA FAZENDA
SECRETARIA DA RECEITA FEDERAL DO BRASIL
Documento de Arrecadação de Receitas Federais

DARF

01 NOME / TELEFONE HOSPITAL PSIQUIATRICO ESPIRITA MAHATMA GANDHI (17) 3524-907	
02 PERÍODO DE APURAÇÃO	29/02/2020
03 NÚMERO DO CPF OU CNPJ	47.078.019/0001-14
04 CÓDIGO DA RECEITA	5952
05 NÚMERO DE REFERÊNCIA	
06 DATA DE VENCIMENTO	20/03/2020
SYSPEC - NF 3451	
07 VALOR DO PRINCIPAL	167,40
08 VALOR DA MULTA	0,00
09 VALOR DOS JUROS E / OU ENCARGOS DL - 1.025/69	0,00
10 VALOR TOTAL	167,40

DARF válido para pagamento até 20/03/2020

Domicílio tributário do contribuinte:
CATANDUVA

NÃO RECEBER COM RASURAS

Auto Atendimento Versão 5.54.66.6323 - opção 1 - DLL versão 1.4

85670000001-6 **67400064008-8** **01470780190-9** **00159520060-9**

11 AUTENTICAÇÃO BANCÁRIA (Somente nas 1ª e 2ª vias)

CEF296719032015107350012 92 167,40RD1101

CONFERE COM A ORIGINAL
Hospital Mahatma Gandhi

0000426

Aprovado pela IN/RFB nº 736/2007

1ª Via

MINISTÉRIO DA FAZENDA

SECRETARIA DA RECEITA FEDERAL DO BRASIL

Documento de Arrecadação de Receitas Federais

DARF

01 NOME / TELEFONE HOSPITAL PSIQUIATRICO ESPIRITA MAHATMA GANDHI (17) 3524-907	
02 PERÍODO DE APURAÇÃO	29/02/2020
03 NÚMERO DO CPF OU CNPJ	47.078.019/0001-14
04 CÓDIGO DA RECEITA	5952
05 NÚMERO DE REFERÊNCIA	
06 DATA DE VENCIMENTO	20/03/2020
CLINICA SAUDE DA MULHER NF 126	
07 VALOR DO PRINCIPAL	823,05
DARF válido para pagamento até 20/03/2020 Domicílio tributário do contribuinte: **CATANDUVA**	
08 VALOR DA MULTA	0,00
NÃO RECEBER COM RASURAS	
09 VALOR DOS JUROS E / OU ENCARGOS DL - 1.025/69	0,00
Auto Atendimento Versão 5.54.66.6323 - opção 1 - DLL versão 1.4	
10 VALOR TOTAL	823,05

85660000008-2 **23050064008-4** **01470780190-9** **00159520060-9**

11 AUTENTICAÇÃO BANCÁRIA (Somente nas 1ª e 2ª vias)



1903201520735001294

823,05RD1101

CONFERE COM A ORIGINAL
Hospital Mahatma Gandhi

Aprovado pela IN/RFB nº 736/2007

1ª Via

MINISTÉRIO DA FAZENDA
SECRETARIA DA RECEITA FEDERAL DO BRASIL
Documento de Arrecadação de Receitas Federais

DARF

02 PERÍODO DE APURAÇÃO	29/02/2020
03 NÚMERO DO CPF OU CNPJ	47.078.019/0001-14
04 CÓDIGO DA RECEITA	5952
05 NÚMERO DE REFERÊNCIA	
06 DATA DE VENCIMENTO	20/03/2020
07 VALOR DO PRINCIPAL	1.092,75
08 VALOR DA MULTA	0,00
09 VALOR DOS JUROS E / OU ENCARGOS DL - 1.025/69	0,00
10 VALOR TOTAL	1.092,75

01 NOME / TELEFONE
HOSPITAL PSIQUIATRICO ESPIRITA MAHATMA GANDHI (17) 3524-907

CLINICA ULTRAMED - NF 351

DARF válido para pagamento até 20/03/2020

Domicílio tributário do contribuinte:
CATANDUVA

NÃO RECEBER COM RASURAS

Auto Atendimento Versão 5.54.66.6323 - opção 1 - DLL versão 1.4

85630000010-1 92750064008-5 01470780190-9 00159520060-9

11 AUTENTICAÇÃO BANCÁRIA (Somente nas 1ª e 2ª vias)



0EF29671903201530735001295 1.092,75RD1101

CONFERE COM A ORIGINAL
Hospital Mahatma Gandhi

Aprovado pela IN/RFB nº 736/2007

1ª Via

MINISTÉRIO DA FAZENDA

SECRETARIA DA RECEITA FEDERAL DO BRASIL

Documento de Arrecadação de Receitas Federais

DARF

01 NOME / TELEFONE HOSPITAL PSIQUIATRICO ESPIRITA MAHATMA GANDHI (17) 3524-907	
MAIORINO CARVALHO NF 398 **DARF válido para pagamento até 20/03/2020** Domicílio tributário do contribuinte: **CATANDUVA** **NÃO RECEBER COM RASURAS** Auto Atendimento Versão 5.54.66.6323 - opção 1 - DLL versão 1.4	
02 PERÍODO DE APURAÇÃO	29/02/2020
03 NÚMERO DO CPF OU CNPJ	47.078.019/0001-14
04 CÓDIGO DA RECEITA	5952
05 NÚMERO DE REFERÊNCIA	
06 DATA DE VENCIMENTO	20/03/2020
07 VALOR DO PRINCIPAL	2.056,00
08 VALOR DA MULTA	0,00
09 VALOR DOS JUROS E / OU ENCARGOS DL - 1.025/69	0,00
10 VALOR TOTAL	2.056,00

85650000020-8 **56000064008-9** **01470780190-9** **00159520060-9**

11 AUTENTICAÇÃO BANCÁRIA (Somente nas 1ª e 2ª vias)

CEF2967190320154073500129 6 2.056,00RD1101

CONFERE COM A ORIGINAL
Hospital Mahatma Gandhi

Aprovado pela IN/RFB nº 736/2007

1ª Via

MINISTÉRIO DA FAZENDA
SECRETARIA DA RECEITA FEDERAL DO BRASIL
Documento de Arrecadação de Receitas Federais

DARF

01 NOME / TELEFONE HOSPITAL PSIQUIATRICO ESPIRITA MAHATMA GANDHI (17) 3524-907	
02 PERÍODO DE APURAÇÃO	29/02/2020
03 NÚMERO DO CPF OU CNPJ	47.078.019/0001-14
04 CÓDIGO DA RECEITA	5952
05 NÚMERO DE REFERÊNCIA	
06 DATA DE VENCIMENTO	20/03/2020
CEMED - NF 3557	
07 VALOR DO PRINCIPAL	1.171,80
DARF válido para pagamento até 20/03/2020 Domicílio tributário do contribuinte: **CATANDUVA**	
08 VALOR DA MULTA	0,00
NÃO RECEBER COM RASURAS	
09 VALOR DOS JUROS E / OU ENCARGOS DL - 1.025/69	0,00
Auto Atendimento Versão 5.54.66.6323 - opção 1 - DLL versão 1.4	
10 VALOR TOTAL	1.171,80

85600000011-2 **71800064008-3** **01470780190-9** **00159520060-9**

11 AUTENTICAÇÃO BANCÁRIA (Somente nas 1ª e 2ª vias)



CEF29671903201550735001297 1.171,80RD1101

CONFERE COM A ORIGINAL
Hospital Mahatma Gandhi

Aprovado pela IN/RFB nº 736/2007 — 1ª Via

MINISTÉRIO DA FAZENDA
SECRETARIA DA RECEITA FEDERAL DO BRASIL
Documento de Arrecadação de Receitas Federais

DARF

02 PERÍODO DE APURAÇÃO	29/02/2020
03 NÚMERO DO CPF OU CNPJ	47.078.019/0001-14
04 CÓDIGO DA RECEITA	5952
05 NÚMERO DE REFERÊNCIA	
06 DATA DE VENCIMENTO	20/03/2020
07 VALOR DO PRINCIPAL	128,34
08 VALOR DA MULTA	0,00
09 VALOR DOS JUROS E / OU ENCARGOS DL - 1.025/69	0,00
10 VALOR TOTAL	128,34

01 NOME / TELEFONE
HOSPITAL PSIQUIATRICO ESPIRITA MAHATMA GANDHI (17) 3524-907

ABUD E OKANO - NF 224

DARF válido para pagamento até 20/03/2020

Domicílio tributário do contribuinte:
CATANDUVA

NÃO RECEBER COM RASURAS

Auto Atendimento Versão 5.54.66.6323 - opção 1 - DLL versão 1.4

85630000001-0 **28340064008-4** **01470780190-9** **00159520060-9**

11 AUTENTICAÇÃO BANCÁRIA (Somente nas 1ª e 2ª vias)



8563867190320156073500129 8 128,34RD1101

CONFERE COM A ORIGINAL
Hospital Mahatma Gandhi

Aprovado pela IN/RFB nº 736/2007

1ª Via

MINISTÉRIO DA FAZENDA

SECRETARIA DA RECEITA FEDERAL DO BRASIL

Documento de Arrecadação de Receitas Federais

DARF

02 PERÍODO DE APURAÇÃO	29/02/2020
03 NÚMERO DO CPF OU CNPJ	47.078.019/0001-14
04 CÓDIGO DA RECEITA	5952
05 NÚMERO DE REFERÊNCIA	
06 DATA DE VENCIMENTO	20/03/2020
07 VALOR DO PRINCIPAL	216,32
08 VALOR DA MULTA	0,00
09 VALOR DOS JUROS E / OU ENCARGOS DL - 1.025/69	0,00
10 VALOR TOTAL	216,32

01 NOME / TELEFONE

HOSPITAL PSIQUIATRICO ESPIRITA MAHATMA GANDHI (17)3524-9070

CLINICA MEDICA LISANDRA NF 56

DARF válido para pagamento até 20/03/2020

Domicílio tributário do contribuinte:

CATANDUVA

NÃO RECEBER COM RASURAS

Auto Atendimento Versão 5.54.66.6323 - opção 1 - DLL versão 1.4

85680000002-3 16320064008-0 01470780190-9 00159520060-9

11 AUTENTICAÇÃO BANCÁRIA (Somente nas 1ª e 2ª vias)



[illegible]671903201570735001299 216,32RD1101

CONFERE COM A ORIGINAL
Hospital Mahatma Gandhi

Aprovado pela IN/RFB nº 736/2007

1ª Via

MINISTÉRIO DA FAZENDA
SECRETARIA DA RECEITA FEDERAL DO BRASIL
Documento de Arrecadação de Receitas Federais

DARF

02 PERÍODO DE APURAÇÃO	29/02/2020
03 NÚMERO DO CPF OU CNPJ	47.078.019/0001-14
04 CÓDIGO DA RECEITA	5952
05 NÚMERO DE REFERÊNCIA	
06 DATA DE VENCIMENTO	20/03/2020
07 VALOR DO PRINCIPAL	139,70
08 VALOR DA MULTA	0,00
09 VALOR DOS JUROS E / OU ENCARGOS DL - 1.025/69	0,00
10 VALOR TOTAL	139,70

01 NOME / TELEFONE
HOSPITAL PSIQUIATRICO ESPIRITA MAHATMA GANDHI (17)3524-9070

VISAGE SERVICOS - NF 10

DARF válido para pagamento até 20/03/2020

Domicílio tributário do contribuinte:
CATANDUVA

NÃO RECEBER COM RASURAS

Auto Atendimento Versão 5.54.66.6323 - opção 1 - DLL versão 1.4

85650000001-8 **39700064008-6** **01470780190-9** **00159520060-9**

11 AUTENTICAÇÃO BANCÁRIA (Somente nas 1ª e 2ª vias)



EF296719032015807350013000 139,70RD1101

CONFERE COM A ORIGINAL
Hospital Mahatma Gandhi

0000433

Aprovado pela IN/RFB nº 736/2007

1ª Via

MINISTÉRIO DA FAZENDA

SECRETARIA DA RECEITA FEDERAL DO BRASIL

Documento de Arrecadação de Receitas Federais

DARF

02 PERÍODO DE APURAÇÃO	29/02/2020
03 NÚMERO DO CPF OU CNPJ	47.078.019/0001-14
04 CÓDIGO DA RECEITA	5952
05 NÚMERO DE REFERÊNCIA	
06 DATA DE VENCIMENTO	20/03/2020
07 VALOR DO PRINCIPAL	60,45
08 VALOR DA MULTA	0,00
09 VALOR DOS JUROS E / OU ENCARGOS DL - 1.025/69	0,00
10 VALOR TOTAL	60,45

01 NOME / TELEFONE

HOSPITAL PSIQUIATRICO ESPIRITA MAHATMA GANDHI (17)3524-9070

CAF ATENDIMENTO MEDICO NF 60

DARF válido para pagamento até 20/03/2020

Domicílio tributário do contribuinte:
CATANDUVA

NÃO RECEBER COM RASURAS

Auto Atendimento Versão 5.54.66.6323 - opção 1 - DLL versão 1.4

85600000000-5 **60450064008-0** **01470780190-9** **00159520060-9**

11 AUTENTICAÇÃO BANCÁRIA (Somente nas 1ª e 2ª vias)



85600000000 5 60450064008 0 01470780190 9 00159520060 9 85600000000 5 60450064008 0 01470780190 9 00159520060 9 85600000000 5 60450064008 0 01470780190 9 00159520060 9 85600000000 5 60450064008 0 01470780190 9 00159520060 9

Aprovado pela IN/RFB nº 736/2007

1ª Via

MINISTÉRIO DA FAZENDA
SECRETARIA DA RECEITA FEDERAL DO BRASIL
Documento de Arrecadação de Receitas Federais

DARF

02 PERÍODO DE APURAÇÃO	29/02/2020
03 NÚMERO DO CPF OU CNPJ	47.078.019/0001-14
04 CÓDIGO DA RECEITA	5952
05 NÚMERO DE REFERÊNCIA	
06 DATA DE VENCIMENTO	20/03/2020
07 VALOR DO PRINCIPAL	51,15
08 VALOR DA MULTA	0,00
09 VALOR DOS JUROS E / OU ENCARGOS DL - 1.025/69	0,00
10 VALOR TOTAL	51,15

01 NOME / TELEFONE
HOSPITAL PSIQUIATRICO ESPIRITA MAHATMA GANDHI (17)3524-9070

CANAROLI & TORRES NF 338

DARF válido para pagamento até 20/03/2020

Domicílio tributário do contribuinte:
CATANDUVA

NÃO RECEBER COM RASURAS

Auto Atendimento Versão 5.54.66.6323 - opção 1 - DLL versão 1.4

85670000000-8 51150064008-7 01470780190-9 00159520060-9

11 AUTENTICAÇÃO BANCÁRIA (Somente nas 1ª e 2ª vias)



[illegible]671903201600735001302 51,15RD1101

CONFERE COM A ORIGINAL
Hospital Mahatma Gandhi

0000435

Aprovado pela IN/RFB nº 736/2007

1ª Via

MINISTÉRIO DA FAZENDA
SECRETARIA DA RECEITA FEDERAL DO BRASIL
Documento de Arrecadação de Receitas Federais

DARF

02 PERÍODO DE APURAÇÃO	29/02/2020
03 NÚMERO DO CPF OU CNPJ	47.078.019/0001-14
04 CÓDIGO DA RECEITA	5952
05 NÚMERO DE REFERÊNCIA	
06 DATA DE VENCIMENTO	20/03/2020
07 VALOR DO PRINCIPAL	488,25
08 VALOR DA MULTA	0,00
09 VALOR DOS JUROS E / OU ENCARGOS DL - 1.025/69	0,00
10 VALOR TOTAL	488,25

01 NOME / TELEFONE
HOSPITAL PSIQUIATRICO ESPIRITA MAHATMA GANDHI (17)3524-9070

BARATOS CLINICA - NF 295

DARF válido para pagamento até 20/03/2020

Domicílio tributário do contribuinte:
CATANDUVA

NÃO RECEBER COM RASURAS

Auto Atendimento Versão 5.54.66.6323 - opção 1 - DLL versão 1.4

85680000004-9 88250064008-2 01470780190-9 00159520060-9

11 AUTENTICAÇÃO BANCÁRIA (Somente nas 1ª e 2ª vias)



190320161073500130 3

488,25RD1101

CONFERE COM A ORIGINAL
Hospital Mahatma Gandhi

0000436

Aprovado pela IN/RFB nº 736/2007

1ª Via

MINISTÉRIO DA FAZENDA

SECRETARIA DA RECEITA FEDERAL DO BRASIL

Documento de Arrecadação de Receitas Federais

DARF

01 NOME / TELEFONE HOSPITAL PSIQUIATRICO ESPIRITA MAHATMA GANDHI (17)3524-9070	
02 PERÍODO DE APURAÇÃO	29/02/2020
03 NÚMERO DO CPF OU CNPJ	47.078.019/0001-14
04 CÓDIGO DA RECEITA	5952
05 NÚMERO DE REFERÊNCIA	
06 DATA DE VENCIMENTO	20/03/2020
CLINICA ORTOP E GINECOLOG ICA - NF 429	
07 VALOR DO PRINCIPAL	465,00
08 VALOR DA MULTA	0,00
09 VALOR DOS JUROS E / OU ENCARGOS DL - 1.025/69	0,00
10 VALOR TOTAL	465,00

DARF válido para pagamento até 20/03/2020

Domicílio tributário do contribuinte:
CATANDUVA

NÃO RECEBER COM RASURAS

Auto Atendimento Versão 5.54.66.6323 - opção 1 - DLL versão 1.4

85640000004-3 **65000064008-8** **01470780190-9** **00159520060-9**

11 AUTENTICAÇÃO BANCÁRIA (Somente nas 1ª e 2ª vias)

[illegible]201620735001304 465,00RD1101

CONFERE COM A ORIGINAL
Hospital Mahatma Gandhi

0000437

Aprovado pela IN/RFB nº 736/2007

1ª Via

MINISTÉRIO DA FAZENDA
SECRETARIA DA RECEITA FEDERAL DO BRASIL
Documento de Arrecadação de Receitas Federais

DARF

01 NOME / TELEFONE HOSPITAL PSIQUIATRICO ESPIRITA MAHATMA GANDHI (17)3524-9070	
GAFTS SERVICOS - NF 227 **DARF válido para pagamento até 20/03/2020** Domicílio tributário do contribuinte: **CATANDUVA** **NÃO RECEBER COM RASURAS** Auto Atendimento Versão 5.54.66.6323 - opção 1 - DLL versão 1.4	
02 PERÍODO DE APURAÇÃO	29/02/2020
03 NÚMERO DO CPF OU CNPJ	47.078.019/0001-14
04 CÓDIGO DA RECEITA	5952
05 NÚMERO DE REFERÊNCIA	
06 DATA DE VENCIMENTO	20/03/2020
07 VALOR DO PRINCIPAL	139,50
08 VALOR DA MULTA	0,00
09 VALOR DOS JUROS E / OU ENCARGOS DL - 1.025/69	0,00
10 VALOR TOTAL	139,50

85690000001-4 **39500064008-0** **01470780190-9** **00159520060-9**

11 AUTENTICAÇÃO BANCÁRIA (Somente nas 1ª e 2ª vias)



8569719032016307350013050 139,50RD1101

CONFERE COM A ORIGINAL
Hospital Mahatma Gandhi

0000438

Aprovado pela IN/RFB nº 736/2007

1ª Via

MINISTÉRIO DA FAZENDA
SECRETARIA DA RECEITA FEDERAL DO BRASIL
Documento de Arrecadação de Receitas Federais

DARF

01 NOME / TELEFONE HOSPITAL PSIQUIATRICO ESPIRITA MAHATMA GANDHI (17)3524-9070	
CLINICA MEDICA INTEGRADA NF 832	
DARF válido para pagamento até 20/03/2020 Domicílio tributário do contribuinte: **CATANDUVA**	
NÃO RECEBER COM RASURAS	
Auto Atendimento Versão 5.54.66.6323 - opção 1 - DLL versão 1.4	
02 PERÍODO DE APURAÇÃO	29/02/2020
03 NÚMERO DO CPF OU CNPJ	47.078.019/0001-14
04 CÓDIGO DA RECEITA	5952
05 NÚMERO DE REFERÊNCIA	
06 DATA DE VENCIMENTO	20/03/2020
07 VALOR DO PRINCIPAL	163,68
08 VALOR DA MULTA	0,00
09 VALOR DOS JUROS E / OU ENCARGOS DL - 1.025/69	0,00
10 VALOR TOTAL	163,68

85680000001-5 **63680064008-9** **01470780190-9** **00159520060-9**

11 AUTENTICAÇÃO BANCÁRIA (Somente nas 1ª e 2ª vias)

8568296719032016407350013O6 163,68RD1101

CONFERE COM A ORIGINAL
Hospital Mahatma Gandhi

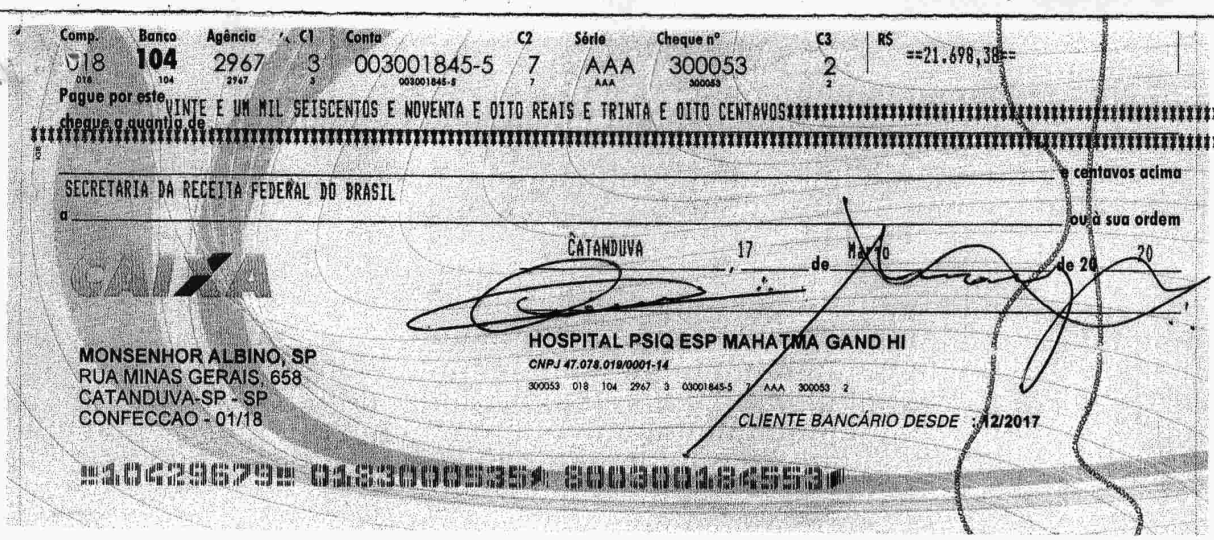

Comp.	Banco	Agência	C1	Conta	C2	Série	Cheque nº	C3	R$
018	104	2967	3	003001845-5	7	AAA	300053	2	==21.698,38==

Pague por este cheque a quantia de VINTE E UM MIL SEISCENTOS E NOVENTA E OITO REAIS E TRINTA E OITO CENTAVOS

e centavos acima

a SECRETARIA DA RECEITA FEDERAL DO BRASIL ou à sua ordem

CATANDUVA, 17 de Março de 20 20

CAIXA

HOSPITAL PSIQ ESP MAHATMA GAND HI

CNPJ 47.078.019/0001-14

300053 018 104 2967 3 03001845-5 7 AAA 300053 2

MONSENHOR ALBINO, SP
RUA MINAS GERAIS, 658
CATANDUVA-SP - SP
CONFECCAO - 01/18

CLIENTE BANCÁRIO DESDE : 12/2017

⑈10429679⑈ 0183000535⑆ 800300184553⑈

cópia

CONFERE COM A ORIGINAL
Hospital Mahatma Gandhi



ASSOCIAÇÃO
Mahatma
Gandhi

CONTRATO DE GESTÃO n.º 61/2017

Prestação de Contas Mensal

MARÇO/2020

VOLUME 3/3

- Continuação Comprovantes Comprobatórios.

Vol. 03

ÍNDICE

Item **Páginas**

- **Continuação Doc. Comprobatórios e Compr. de Pagamentos – Março/20.....000002 a 000452**

CONFERE COM A ORIGINAL Hospital Mahatma Gandhi

Aprovado pela IN/RF n.º 81/96

MINISTÉRIO DA FAZENDA
SECRETARIA DA RECEITA FEDERAL
Documentos de Arrecadação de Receitas Federais

IRRF S/FOLHA UPA BEBEDOURO

DARF fevereiro-20

01 NOME / TELEFONE
Hospital Psiquiátrico Espírita Mahatma Gandhi
(017) 3524-9070

Veja no verso
instruções para preenchimento

ATENÇÃO

É vedado o recolhimento de tributos e contribuições administrados pela Secretarai da Receita Federal cujo valor total seja inferior a R$ 10,00. Ocorrendo tal situação, adicione esse valor ao tributo/contribuição de mesmo código de períodos subsequentes, até que o total seja igual ou superior a R$ 10,00

SÃO DOMINGOS S.A - INSDÚSTRIA GRÁFICA - AV. MIGUEL ESTEFNO, 354 - CATANDUVA - SP - C.G.C. 47.064.738/0001-86

02 Periodo de Apuração	29/02/2020
03 N.º do CPF ou CNPJ	47.078.019/0001-14
04 Código da Receita	0561
05 N.º de Referência	
06 Data de Vencimento	20/03/2020
07 Valor do Principal	3.472,66
08 Valor da Multa	
09 Valor dos juros e / ou	
10 VALOR TOTAL	3.472,66

11 AUTENTICAÇÃO BANCÁRIA (Somente nas 1ª e 2ª vias)

Aprovado pela IN/RF n.º 81/96

MINISTÉRIO DA FAZENDA
SECRETARIA DA RECEITA FEDERAL
Documentos de Arrecadação de Receitas Federais

IRRF S/FOLHA UPA BEBEDOURO

DARF FEVEREIRO 2020

01 NOME / TELEFONE
Hospital Psiquiátrico Espírita Mahatma Gandhi
(017) 3524-9070

Veja no verso
instruções para preenchimento

ATENÇÃO

É vedado o recolhimento de tributos e contribuições administrados pela Secretarai da Receita Federal cujo valor total seja inferior a R$ 10,00. Ocorrendo tal situação, adicione esse valor ao tributo/contribuição de mesmo código de períodos subsequentes, até que o total seja igual ou superior a R$ 10,00

SÃO DOMINGOS S.A - INSDÚSTRIA GRÁFICA - AV. MIGUEL ESTEFNO, 354 - CATANDUVA - SP - C.G.C. 47.064.738/0001-86

02 Periodo de Apuração	29/02/2020
03 N.º do CPF ou CNPJ	47.078.019/0001-14
04 Código da Receita	0561
05 N.º de Referência	
06 Data de Vencimento	20/03/2020
07 Valor do Principal	3.472,66
08 Valor da Multa	
09 Valor dos juros e / ou	
10 VALOR TOTAL	3.472,66

11 AUTENTICAÇÃO BANCÁRIA (Somente nas 1ª e 2ª vias)

Aprovado pela IN/RF n.º 81/96

MINISTÉRIO DA FAZENDA
SECRETARIA DA RECEITA FEDERAL
Documentos de Arrecadação de Receitas Federais

IRRF S/FOLHA UPA BEBEDOURO

DARF FEVEREIRO 2020

01 NOME / TELEFONE
Hospital Psiquiátrico Espírita Mahatma Gandhi
(017) 3524-9070

Veja no verso
instruções para preenchimento

ATENÇÃO

É vedado o recolhimento de tributos e contribuições administrados pela Secretarai da Receita Federal cujo valor total seja inferior a R$ 10,00. Ocorrendo tal situação, adicione esse valor ao tributo/contribuição de mesmo código de períodos subsequentes, até que o total seja igual ou superior a R$ 10,00

SÃO DOMINGOS S.A - INSDÚSTRIA GRÁFICA - AV. MIGUEL ESTEFNO, 354 - CATANDUVA - SP - C.G.C. 47.064.738/0001-86

02 Periodo de Apuração	29/02/2020
03 N.º do CPF ou CNPJ	47.078.019/0001-14
04 Código da Receita	0561
05 N.º de Referência	
06 Data de Vencimento	20/03/2020
07 Valor do Principal	3.472,66
08 Valor da Multa	
09 Valor dos juros e / ou	
10 VALOR TOTAL	3.472,66

11 AUTENTICAÇÃO BANCÁRIA (Somente nas 1ª e 2ª vias)

CONFERE COM
A ORIGINAL
Hospital Mahatma Gandhi

CAIXA

Autorização de pagamento de tributos federais

Via Internet Banking Caixa

Nome:	HOSPITAL PSIQ ESP MAHATMA GANDHI
Conta de débito:	2967 / 003 / 00001845-5

MINISTÉRIO DA FAZENDA
SECRETARIA RECEITA FEDERAL DO BRASIL

Documento de Arrecadação de Receitas Federais
DARF

02- PERÍODO DE APURAÇÃO	29/02/2020
03- NÚMERO DO CPF OU CNPJ	47.078.019/0001-14
04- CÓDIGO DA RECEITA	0561
05- NÚMERO DE REFERÊNCIA	
06- DATA DE VENCIMENTO	20/03/2020
07- VALOR DO PRINCIPAL	R$ 3.472,66
08- VALOR DA MULTA	R$ 0,00
09- VALOR DOS JUROS/ ENCARGOS DL-1.025/69	R$ 0,00
10- VALOR TOTAL	R$ 3.472,66

01- NOME / TELEFONE

HOSPITAL P ESP MAHATMA GAN / (17) 3524-9070

ATENÇÃO
É vedado o recolhimento de tributos e contribuições administrados pela Secretaria da Receita Federal cujo valor total seja inferior a R$ 10,00. Ocorrendo tal situação, adicione esse valor ao tributo/contribuição de mesmo código de períodos subsequentes, até que o total seja igual ou superior a R$ 10,00.

11- AUTENTICAÇÃO BANCÁRIA
CEFIC 296700300001845 12316876

Identificação da operação:	PG IRRF S. FOLHA
Data de débito:	19/03/2020
Data/hora da operação:	19/03/2020 08:40:37

Código da operação: 12316876

Documento pago dentro das condições definidas pela IN/RFB N.º 736, DE 02/05/2007.

ATENCÃO: Esta operação só será realizada após a assinatura dos demais representantes da conta, desde que dentro do horário limite estabelecido, e já se encontra disponível na opção "Pendentes", do item "Contas da Empresa - Consulta Transações".

SAC CAIXA: 0800 726 0101
Pessoas com deficiência auditiva: 0800 726 2492
Ouvidoria: 0800 725 7474
Help Desk CAIXA: 0800 726 0104

CONFERE COM A ORIGINAL
Hospital Mahatma Gandhi

Aprovado pela IN/RF n.º 81/96

MINISTÉRIO DA FAZENDA
SECRETARIA DA RECEITA FEDERAL
Documentos de Arrecadação de Receitas Federais

IRRF S/FÉRIAS UPA BEBEDOURO

DARF fevereiro-20

01 NOME / TELEFONE
Hospital Psiquiátrico Espírita Mahatma Gandhi
(017) 3524-9070

Veja no verso
instruções para preenchimento

ATENÇÃO

É vedado o recolhimento de tributos e contribuições administrados pela Secretarai da Receita Federal cujo valor total seja inferior a R$ 10,00. Ocorrendo tal situação, adicione esse valor ao tributo/contribuição de mesmo código de períodos subsequentes, até que o total seja igual ou superior a R$ 10,00

SÃO DOMINGOS S.A - INSDÚSTRIA GRÁFICA - AV. MIGUEL ESTEFNO, 354 - CATANDUVA - SP - C.G.C. 47.064.738/0001-86

02 Periodo de Apuração	29/02/2020
03 N.º do CPF ou CNPJ	47.078.019/0001-14
04 Código da Receita	0561
05 N.º de Referência	
06 Data de Vencimento	20/03/2020
07 Valor do Principal	766,77
08 Valor da Multa	
09 Valor dos juros e / ou	
10 VALOR TOTAL	766,77

11 AUTENTICAÇÃO BANCÁRIA (Somente nas 1ª e 2ª vias)

Aprovado pela IN/RF n.º 81/96

MINISTÉRIO DA FAZENDA
SECRETARIA DA RECEITA FEDERAL
Documentos de Arrecadação de Receitas Federais

IRRF S/FÉRIAS UPA BEBEDOURO

DARF FEVEREIRO 2020

01 NOME / TELEFONE
Hospital Psiquiátrico Espírita Mahatma Gandhi
(017) 3524-9070

Veja no verso
instruções para preenchimento

ATENÇÃO

É vedado o recolhimento de tributos e contribuições administrados pela Secretarai da Receita Federal cujo valor total seja inferior a R$ 10,00. Ocorrendo tal situação, adicione esse valor ao tributo/contribuição de mesmo código de períodos subsequentes, até que o total seja igual ou superior a R$ 10,00

SÃO DOMINGOS S.A - INSDÚSTRIA GRÁFICA - AV. MIGUEL ESTEFNO, 354 - CATANDUVA - SP - C.G.C. 47.064.738/0001-86

02 Periodo de Apuração	29/02/2020
03 N.º do CPF ou CNPJ	47.078.019/0001-14
04 Código da Receita	0561
05 N.º de Referência	
06 Data de Vencimento	20/03/2020
07 Valor do Principal	766,77
08 Valor da Multa	
09 Valor dos juros e / ou	
10 VALOR TOTAL	766,77

11 AUTENTICAÇÃO BANCÁRIA (Somente nas 1ª e 2ª vias)

Aprovado pela IN/RF n.º 81/96

MINISTÉRIO DA FAZENDA
SECRETARIA DA RECEITA FEDERAL
Documentos de Arrecadação de Receitas Federais

IRRF S/FÉRIAS UPA BEBEDOURO

DARF FEVEREIRO 2020

01 NOME / TELEFONE
Hospital Psiquiátrico Espírita Mahatma Gandhi
(017) 3524-9070

Veja no verso
instruções para preenchimento

ATENÇÃO

É vedado o recolhimento de tributos e contribuições administrados pela Secretarai da Receita Federal cujo valor total seja inferior a R$ 10,00. Ocorrendo tal situação, adicione esse valor ao tributo/contribuição de mesmo código de períodos subsequentes, até que o total seja igual ou superior a R$ 10,00

SÃO DOMINGOS S.A - INSDÚSTRIA GRÁFICA - AV. MIGUEL ESTEFNO, 354 - CATANDUVA - SP - C.G.C. 47.064.738/0001-86

02 Periodo de Apuração	29/02/2020
03 N.º do CPF ou CNPJ	47.078.019/0001-14
04 Código da Receita	0561
05 N.º de Referência	
06 Data de Vencimento	20/03/2020
07 Valor do Principal	766,77
08 Valor da Multa	
09 Valor dos juros e / ou	
10 VALOR TOTAL	766,77

11 AUTENTICAÇÃO BANCÁRIA (Somente nas 1ª e 2ª vias)

CONFERE COM
A ORIGINAL
Hospital Mahatma Gandhi

CAIXA

Autorização de pagamento de tributos federais

Via Internet Banking Caixa

Nome:	HOSPITAL PSIQ ESP MAHATMA GANDHI
Conta de débito:	2967 / 003 / 00001845-5

MINISTÉRIO DA FAZENDA
SECRETARIA RECEITA FEDERAL DO BRASIL

Documento de Arrecadação de Receitas Federais
DARF

02- PERÍODO DE APURAÇÃO	29/02/2020
03- NÚMERO DO CPF OU CNPJ	47.078.019/0001-14
04- CÓDIGO DA RECEITA	0561
05- NÚMERO DE REFERÊNCIA	
06- DATA DE VENCIMENTO	20/03/2020
07- VALOR DO PRINCIPAL	R$ 766,77
08- VALOR DA MULTA	R$ 0,00
09- VALOR DOS JUROS/ ENCARGOS DL-1.025/69	R$ 0,00
10- VALOR TOTAL	R$ 766,77

01- NOME / TELEFONE

HOSPITAL P ESP MAHATMA GAN / (17) 3524-9070

ATENÇÃO

É vedado o recolhimento de tributos e contribuições administrados pela Secretaria da Receita Federal cujo valor total seja inferior a R$ 10,00. Ocorrendo tal situação, adicione esse valor ao tributo/contribuição de mesmo código de períodos subsequentes, até que o total seja igual ou superior a R$ 10,00.

11- AUTENTICAÇÃO BANCÁRIA
CEFIC 296700300001845 12341726

Identificação da operação:	PG IRRF S. FERIAS
Data de débito:	19/03/2020
Data/hora da operação:	19/03/2020 08:41:30

Código da operação: 12341726

Documento pago dentro das condições definidas pela IN/RFB N.º 736, DE 02/05/2007.

ATENCÃO: Esta operação só será realizada após a assinatura dos demais representantes da conta, desde que dentro do horário limite estabelecido, e já se encontra disponível na opção "Pendentes", do item "Contas da Empresa - Consulta Transações".

SAC CAIXA: 0800 726 0101
Pessoas com deficiência auditiva: 0800 726 2492
Ouvidoria: 0800 725 7474
Help Desk CAIXA: 0800 726 0104

CONFERE COM A ORIGINAL
Hospital Mahatma Gandhi

MINISTÉRIO DA FAZENDA
SECRETARIA DA RECEITA FEDERAL
Documentos de Arrecadação de Receitas Federais

IRRF S/QUITAÇÃO UPA BEBEDOURO

DARF fevereiro-20

01 NOME / TELEFONE
Hospital Psiquiátrico Espírita Mahatma Gandhi
(017) 3524-9070

Veja no verso
instruções para preenchimento

ATENÇÃO

É vedado o recolhimento de tributos e contribuições administrados pela Secretarai da Receita Federal cujo valor total seja inferior a R$ 10,00. Ocorrendo tal situação, adicione esse valor ao tributo/contribuição de mesmo código de períodos subsequentes, até que o total seja igual ou superior a R$ 10,00

SÃO DOMINGOS S.A - INSDÚSTRIA GRÁFICA - AV. MIGUEL ESTEFNO, 354 - CATANDUVA - SP - C.G.C. 47.064.738/0001-86

Aprovado pela IN/RF n.º 81/96

02 Periodo de Apuração	29/02/2020
03 N.º do CPF ou CNPJ	47.078.019/0001-14
04 Código da Receita	0561
05 N.º de Referência	
06 Data de Vencimento	20/03/2020
07 Valor do Principal	94,77
08 Valor da Multa	
09 Valor dos juros e / ou	
10 VALOR TOTAL	94,77

11 AUTENTICAÇÃO BANCÁRIA (Somente nas 1ª e 2ª vias)

MINISTÉRIO DA FAZENDA
SECRETARIA DA RECEITA FEDERAL
Documentos de Arrecadação de Receitas Federais

IRRF S/QUITAÇÃO UPA BEBEDOURO

DARF FEVEREIRO 2020

01 NOME / TELEFONE
Hospital Psiquiátrico Espírita Mahatma Gandhi
(017) 3524-9070

Veja no verso
instruções para preenchimento

ATENÇÃO

É vedado o recolhimento de tributos e contribuições administrados pela Secretarai da Receita Federal cujo valor total seja inferior a R$ 10,00. Ocorrendo tal situação, adicione esse valor ao tributo/contribuição de mesmo código de períodos subsequentes, até que o total seja igual ou superior a R$ 10,00

SÃO DOMINGOS S.A - INSDÚSTRIA GRÁFICA - AV. MIGUEL ESTEFNO, 354 - CATANDUVA - SP - C.G.C. 47.064.738/0001-86

Aprovado pela IN/RF n.º 81/96

02 Periodo de Apuração	29/02/2020
03 N.º do CPF ou CNPJ	47.078.019/0001-14
04 Código da Receita	0561
05 N.º de Referência	
06 Data de Vencimento	20/03/2020
07 Valor do Principal	94,77
08 Valor da Multa	
09 Valor dos juros e / ou	
10 VALOR TOTAL	94,77

11 AUTENTICAÇÃO BANCÁRIA (Somente nas 1ª e 2ª vias)

MINISTÉRIO DA FAZENDA
SECRETARIA DA RECEITA FEDERAL
Documentos de Arrecadação de Receitas Federais

IRRF S/QUITAÇÃO UPA BEBEDOURO

DARF FEVEREIRO 2020

01 NOME / TELEFONE
Hospital Psiquiátrico Espírita Mahatma Gandhi
(017) 3524-9070

Veja no verso
instruções para preenchimento

ATENÇÃO

É vedado o recolhimento de tributos e contribuições administrados pela Secretarai da Receita Federal cujo valor total seja inferior a R$ 10,00. Ocorrendo tal situação, adicione esse valor ao tributo/contribuição de mesmo código de períodos subsequentes, até que o total seja igual ou superior a R$ 10,00

SÃO DOMINGOS S.A - INSDÚSTRIA GRÁFICA - AV. MIGUEL ESTEFNO, 354 - CATANDUVA - SP - C.G.C. 47.064.738/0001-86

Aprovado pela IN/RF n.º 81/96

02 Periodo de Apuração	29/02/2020
03 N.º do CPF ou CNPJ	47.078.019/0001-14
04 Código da Receita	0561
05 N.º de Referência	
06 Data de Vencimento	20/03/2020
07 Valor do Principal	94,77
08 Valor da Multa	
09 Valor dos juros e / ou	
10 VALOR TOTAL	94,77

11 AUTENTICAÇÃO BANCÁRIA (Somente nas 1ª e 2ª vias)

CONFERE COM A ORIGINAL
Hospital Mahatma Gandhi

CAIXA

Autorização de pagamento de tributos federais

Via Internet Banking Caixa

Nome:	HOSPITAL PSIQ ESP MAHATMA GANDHI
Conta de débito:	2967 / 003 / 00001845-5

MINISTÉRIO DA FAZENDA
SECRETARIA RECEITA FEDERAL DO BRASIL

Documento de Arrecadação de Receitas Federais
DARF

02- PERÍODO DE APURAÇÃO	29/02/2020
03- NÚMERO DO CPF OU CNPJ	47.078.019/0001-14
04- CÓDIGO DA RECEITA	0561
05- NÚMERO DE REFERÊNCIA	
06- DATA DE VENCIMENTO	20/03/2020
07- VALOR DO PRINCIPAL	R$ 94,77
08- VALOR DA MULTA	R$ 0,00
09- VALOR DOS JUROS/ ENCARGOS DL-1.025/69	R$ 0,00
10- VALOR TOTAL	R$ 94,77

01- NOME / TELEFONE

HOSPITAL P ESP MAHATMA GAN / (17) 3524-9070

ATENÇÃO
É vedado o recolhimento de tributos e contribuições administrados pela Secretaria da Receita Federal cujo valor total seja inferior a R$ 10,00. Ocorrendo tal situação, adicione esse valor ao tributo/contribuição de mesmo código de períodos subsequentes, até que o total seja igual ou superior a R$ 10,00.

11- AUTENTICAÇÃO BANCÁRIA
CEFIC 296700300001845 12366178

Identificação da operação:	PG IRRF S. QUITACAO
Data de débito:	19/03/2020
Data/hora da operação:	19/03/2020 08:42:19

Código da operação: 12366178

Documento pago dentro das condições definidas pela IN/RFB N.º 736, DE 02/05/2007.

ATENCÃO: Esta operação só será realizada após a assinatura dos demais representantes da conta, desde que dentro do horário limite estabelecido, e já se encontra disponível na opção "Pendentes", do item "Contas da Empresa - Consulta Transações".

SAC CAIXA: 0800 726 0101
Pessoas com deficiência auditiva: 0800 726 2492
Ouvidoria: 0800 725 7474
Help Desk CAIXA: 0800 726 0104

CONFERE COM A ORIGINAL
Hospital Mahatma Gandhi

RECEBEMOS DE MADRISA COMERCIAL LTDA. - EPP OS PRODUTOS / SERVIÇOS CONSTANTES DA NOTA FISCAL INDICADO AO LADO
EMISSÃO: 19/03/2020 - DEST. / REM.: HOSPITAL PSIQUIATRICO ESPIRITA MAHATMA GANDHI - VALOR TOTAL: R$ 250,00

DATA DE RECEBIMENTO	IDENTIFICAÇÃO E ASSINATURA DO RECEBEDOR

NF-e
Nº 000075229
SÉRIE 001

IDENTIFICAÇÃO DO EMITENTE

MADRISA COMERCIAL LTDA. - EPP 4351

AV. DR. FRANCISCO JUNQUEIRA, 405 - CAMPOS ELISEOS - CEP:14085-310 - RIBEIRAO PRETO - SP
TEL: (16)3797-8000

DANFE

DOCUMENTO AUXILIAR DA NOTA FISCAL ELETRÔNICA

0 - ENTRADA
1 - SAÍDA
1

Nº 000075229 FL. 1 /1
SÉRIE 001

CHAVE DE ACESSO
3520 0360 6651 6300 0115 5500 1000 0752 2915 4339 1515

Consulta de autenticidade no portal nacional da NF-e
www.nfe.fazenda.gov.br/portal
ou no site da Sefaz Autorizadora

NATUREZA DE OPERAÇÃO	PROTOCOLO DE AUTORIZAÇÃO DE USO
VENDA NO ESTADO	135200227651834 19/03/2020 10:06:12

INSCRIÇÃO ESTADUAL	INSCRIÇÃO ESTADUAL DO SUBST. TRIB.	CNPJ / CPF
582254813119		60.665.163/0001-15

DESTINATÁRIO / REMETENTE

NOME / RAZÃO SOCIAL			CNPJ / CPF	DATA DA EMISSÃO
HOSPITAL PSIQUIATRICO ESPIRITA MAHATMA GANDHI			47.078.019/0001-14	19/03/2020
ENDEREÇO	**BAIRRO / DISTRITO**	**CEP**		**DATA SAÍDA / ENTRADA**
RUA DUARTINA, 1311	JD SOTO	15810-150		19/03/2020
MUNICÍPIO	**FONE / FAX**	**UF**	**INSCRIÇÃO ESTADUAL**	**HORA DA SAÍDA**
CATANDUVA	3524-9070	SP		10:06:00

CÁLCULO DO IMPOSTO

BASE DE CÁLCULO DO ICMS	VALOR DO ICMS	BASE CÁLC. ICMS SUBST.	VALOR DO ICMS SUBST.	VALOR TOTAL DOS PRODUTOS
0,00	0,00	0,00	0,00	250,00

VALOR DO FRETE	VALOR DO SEGURO	DESCONTO	OUTRAS DESP. ACESS.	VALOR DO IPI	VALOR TOTAL DA NOTA
0,00	0,00	0,00	0,00	0,00	250,00

TRANSPORTADOR / VOLUMES TRANSPORTADOS

RAZÃO SOCIAL	FRETE POR CONTA	CÓDIGO ANTT	PLACA DO VEÍCULO	UF	CNPJ / CPF
PROPRIO	1 - DESTINATARIO				47.078.019/0001-14

ENDEREÇO	MUNICÍPIO	UF	INSCRIÇÃO ESTADUAL

QUANTIDADE	ESPÉCIE	MARCA	NUMERAÇÃO	PESO BRUTO	PESO LÍQUIDO
1	VOLUMES				

DADOS DO PRODUTO / SERVIÇOS

CÓDIGO DO PROD. / SERV.	DESCRIÇÃO DO PRODUTO / SERVIÇO	NCM / SH	CSOSN	CFOP	UNID.	QUANT.	VALOR UNITÁRIO	VALOR DESCONTO	VALOR LÍQUIDO	BASE CÁLC. ICMS	VALOR I.C.M.S.	VALOR I.P.I.	ALÍQUOTAS ICMS	ALÍQUOTAS IPI
0001719	MASCARA PRO SAFETY P2 VO CA38508 CA: 38508 | DataVenc. CA: 18.03.2022	63079010	0102	5102	PC	50,00	5,00	0,00	250,00	0,00	0,00	0,00	0,00	0,00

DADOS ADICIONAIS

INFORMAÇÕES COMPLEMENTARES	RESERVADO AO FISCO
DEVOLUCAO OU TROCA DE MERCADORIAS SO SERA ACEITA NO PRAZO MAXIMO DE 7 DIAS, MEDIANTE ENTENDIMENTO COM O DPTO DE VENDAS. NAO DEVOLVEMOS DINHEIRO. | Fonte para Lei 12.741/2012 - IBPT | PERMITE APROVEITAMENTO DE CREDITO ICMS NO VALOR DE R$ 9,83 CORRESPONDENTE A ALIQUOTA DE: 3,93% NOS TERMOS DO ART. 23 DO LC 123. N PEDIDO Madrisa: 218181 | PEDIDO VERBAL: VERBAL TRIBUTADO INTEGRALMENTE |	Giovani de Carvalho Silva Gestor de Unidade de Unidade de Pronto Atendimento - UPA

Cód. 35146

powered by ERPLS

CONFERE COM A ORIGINAL
Hospital Mahatma Gandhi

0000008

CAIXA

Autorização de transferência eletrônica disponível

Via Internet Banking CAIXA

Tipo de TED:	TED para terceiros
Conta origem:	2967 / 003 / 00001845-5
Tipo de conta:	01 - Conta Corrente
Tipo de pessoa:	JURÍDICA
Nome:	HOSPITAL PSIQ ESP MAHATMA GANDHI
CPF/CNPJ:	47.078.019/0001-14

Banco:	001 - BANCO DO BRASIL - 000000000
Tipo de conta:	01 - Conta Corrente
Conta destino:	6504 / 62620-1
Tipo de pessoa:	JURÍDICA
Nome:	MADRISA COMERCIAL LTDA EPP
CPF/CNPJ:	60.665.163/0001-15
Valor:	R$ 500,00
Valor da tarifa:	R$ 0,00
Finalidade:	10 - Crédito em Conta
Identificação da operação:	MADRISA COM. LTDA EPP
Histórico:	PG NF 75231 75229 MADRISA COMERCIAL

Data / Hora da autorização:	20/03/2020 11:02:13

Código da operação: 54145461

SAC CAIXA: 0800 726 0101
Pessoas com deficiência auditiva: 0800 726 2492
Ouvidoria: 0800 725 7474
Help Desk CAIXA: 0800 726 0104

CONFERE COM A ORIGINAL
Hospital Mahatma Gandhi

0000009

RECEBEMOS DE MADRISA COMERCIAL LTDA. - EPP OS PRODUTOS / SERVIÇOS CONSTANTES DA NOTA FISCAL INDICADO AO LADO
EMISSÃO: 19/03/2020 - DEST. / REM.: HOSPITAL PSIQUIATRICO ESPIRITA MAHATMA GANDHI - VALOR TOTAL: R$ 250,00

DATA DE RECEBIMENTO	IDENTIFICAÇÃO E ASSINATURA DO RECEBEDOR

NF-e
Nº 000075231
SÉRIE 001

IDENTIFICAÇÃO DO EMITENTE

MADRISA COMERCIAL LTDA. - EPP 4351

MADRISA
AV. DR. FRANCISCO JUNQUEIRA, 405 -
CAMPOS ELISEOS - CEP:14085-310 -
RIBEIRAO PRETO - SP
TEL: (16)3797-8000

DANFE

DOCUMENTO AUXILIAR DA NOTA FISCAL ELETRÔNICA

0 - ENTRADA
1 - SAÍDA
1

Nº 000075231 FL. 1 /1
SÉRIE 001

CHAVE DE ACESSO
3520 0360 6651 6300 0115 5500 1000 0752 3119 9781 0848

Consulta de autenticidade no portal nacional da NF-e
www.nfe.fazenda.gov.br/portal
ou no site da Sefaz Autorizadora

NATUREZA DE OPERAÇÃO	PROTOCOLO DE AUTORIZAÇÃO DE USO
VENDA NO ESTADO	135200227656196 19/03/2020 10:07:09

INSCRIÇÃO ESTADUAL	INSCRIÇÃO ESTADUAL DO SUBST. TRIB.	CNPJ / CPF
582254813119		60.665.163/0001-15

DESTINATÁRIO / REMETENTE

NOME / RAZÃO SOCIAL			CNPJ / CPF	DATA DA EMISSÃO
HOSPITAL PSIQUIATRICO ESPIRITA MAHATMA GANDHI			47.078.019/0001-14	19/03/2020
ENDEREÇO	**BAIRRO / DISTRITO**	**CEP**		**DATA SAÍDA / ENTRADA**
RUA DUARTINA, 1311	JD SOTO	15810-150		19/03/2020
MUNICÍPIO	**FONE / FAX**	**UF**	**INSCRIÇÃO ESTADUAL**	**HORA DA SAÍDA**
CATANDUVA	3524-9070	SP		10:06:57

CÁLCULO DO IMPOSTO

BASE DE CÁLCULO DO ICMS	VALOR DO ICMS	BASE CÁLC. ICMS SUBST.	VALOR DO ICMS SUBST.	VALOR TOTAL DOS PRODUTOS
0,00	0,00	0,00	0,00	250,00

VALOR DO FRETE	VALOR DO SEGURO	DESCONTO	OUTRAS DESP. ACESS.	VALOR DO IPI	VALOR TOTAL DA NOTA
0,00	0,00	0,00	0,00	0,00	250,00

TRANSPORTADOR / VOLUMES TRANSPORTADOS

RAZÃO SOCIAL	FRETE POR CONTA	CÓDIGO ANTT	PLACA DO VEÍCULO	UF	CNPJ / CPF
PROPRIO	1 - DESTINATARIO				47.078.019/0001-14

ENDEREÇO	MUNICÍPIO	UF	INSCRIÇÃO ESTADUAL

QUANTIDADE	ESPÉCIE	MARCA	NUMERAÇÃO	PESO BRUTO	PESO LÍQUIDO
1	VOLUMES				

DADOS DO PRODUTO / SERVIÇOS

CÓDIGO DO PROD. / SERV.	DESCRIÇÃO DO PRODUTO / SERVIÇO	NCM / SH	CSOSN	CFOP	UNID.	QUANT.	VALOR UNITÁRIO	VALOR DESCONTO	VALOR LÍQUIDO	BASE CÁLC. ICMS	VALOR I.C.M.S.	VALOR I.P.I.	ALÍQUOTAS ICMS	ALÍQUOTAS IPI
0001719	MASCARA PRO SAFETY P2 VO CA38508 CA: 38508 | DataVenc. CA: 18.03.2022	63079010	0102	5102	PC	50,00	5,00	0,00	250,00	0,00	0,00	0,00	0,00	0,00

DADOS ADICIONAIS

INFORMAÇÕES COMPLEMENTARES	RESERVADO AO FISCO
DEVOLUCAO OU TROCA DE MERCADORIAS SO SERA ACEITA NO PRAZO MAXIMO DE 7 DIAS, MEDIANTE ENTENDIMENTO COM O DPTO DE VENDAS. NAO DEVOLVEMOS DINHEIRO. | Fonte para Lei 12.741/2012 - IBPT | PERMITE APROVEITAMENTO DE CREDITO ICMS NO VALOR DE R$ 9,83 CORRESPONDENTE A ALIQUOTA DE: 3,93% NOS TERMOS DO ART. 23 DO LC 123. N PEDIDO Madrisa: 218182 | PEDIDO VERBAL: VERBAL TRIBUTADO INTEGRALMENTE |	Giovani de Carvalho Silva Gestão de Qualidade Unidade de Pronto Atendimento - UPA

powered by ERPLS

Cód. 35147

CONFERE COM A ORIGINAL
Hospital Mahatma Gandhi

0000010

CAIXA

Autorização de transferência eletrônica disponível

Via Internet Banking CAIXA

Tipo de TED:	TED para terceiros
Conta origem:	2967 / 003 / 00001845-5
Tipo de conta:	01 - Conta Corrente
Tipo de pessoa:	JURÍDICA
Nome:	HOSPITAL PSIQ ESP MAHATMA GANDHI
CPF/CNPJ:	47.078.019/0001-14

Banco:	001 - BANCO DO BRASIL - 000000000
Tipo de conta:	01 - Conta Corrente
Conta destino:	6504 / 62620-1
Tipo de pessoa:	JURÍDICA
Nome:	MADRISA COMERCIAL LTDA EPP
CPF/CNPJ:	60.665.163/0001-15
Valor:	R$ 500,00
Valor da tarifa:	R$ 0,00
Finalidade:	10 - Crédito em Conta
Identificação da operação:	MADRISA COM. LTDA EPP
Histórico:	PG NF 75231 75229 MADRISA COMERCIAL

Data / Hora da autorização:	20/03/2020 11:02:13

Código da operação: 54145461

SAC CAIXA: 0800 726 0101
Pessoas com deficiência auditiva: 0800 726 2492
Ouvidoria: 0800 725 7474
Help Desk CAIXA: 0800 726 0104

CONFERE COM A ORIGINAL
Hospital Mahatma Gandhi

0001 / 02933

AVISO DE FÉRIAS

LOCAL e DATA: Catanduva 25 de Fevereiro de 2020

EMPREGADOR: HOSPITAL PSIQUIATRICO ESPIRITA MAHATMA GANDHI / CNPJ: 47.078.019/0001-14

NOTIFICAÇÃO

NOME DO EMPREGADO:		CTPS Nº/Série:
VINICIUS LUIZ VALADAO		0035121.00279-SP
Nº REGISTRO	**FUNÇÃO**	**R/H**
02933	ENFERMEIRO	063000000

TERMOS

Pelo presente comunicamos-lhe, nos termos da legislação em vigor, a concessão de férias de acordo com o demonstrativo abaixo:

PERÍODOS

DE AQUISIÇÃO:	21 de Dezembro de 2018	a	20 de Dezembro de 2019
DE GOZO:	25 de Março de 2020	a	23 de Abril de 2020

RETORNO AO TRABALHO: 24 de Abril de 2020

A remuneração correspondente as férias e, se for o caso, ao abono pecuniário e ao adiantamento do décimo terceiro salário, será paga no dia 23 de Março de 2020.

Solicitamos apresentar a sua carteira de trabalho e previdência social ao departamento de pessoal para as anotações necessárias.

HOSPITAL PSIQUIATRICO ESPIRITA MAHATMA G

VINICIUS LUIZ VALADAO

NOTA

O aviso de férias será participado por escrito, pela empresa, com antecedência mínima de 30 dias.

CONFERE COM A ORIGINAL
Hospital Mahatma Gandhi

0001 / 02933

RECIBO DE FÉRIAS

EMPREGADOR: HOSPITAL PSIQUIATRICO ESPIRITA MAHATMA GANDHI/ CNPJ: 47.078.019/0001-14

NOTIFICAÇÃO

NOME DO EMPREGADO	CTPS Nº/Série
VINICIUS LUIZ VALADAO	0035121.00279-SP

Nº REGISTRO	FUNÇÃO	R/H
02933	ENFERMEIRO	063000000

PERÍODOS

DE AQUISIÇÃO:	21 de Dezembro de 2018	a	20 de Dezembro de 2019
DE GOZO:	25 de Março de 2020	a	23 de Abril de 2020

CÁLCULO DA REMUNERAÇÃO BASE PARA PAGAMENTO DE FÉRIAS

FALTAS	SALÁRIO CONTRATUAL	DATA ADMISSÃO	REMUNERAÇÃO BASE FÉRIAS
002	3.012,71	21/12/2017	3.447,56

DEMONSTRATIVO

PROVENTOS		DESCONTOS		
VALOR DA REMUNERAÇÃO	3.447,56	INSS	14,00	643,54
VALOR ADICIONAL 1/3 FÉRIAS	1.149,19	IMPOSTO DE RENDA	22,50	253,34

EVENTOS ADICIONAIS

PROVENTOS	DESCONTOS

TOTAL

TOTAL DE PROVENTOS	TOTAL DE DESCONTOS	LÍQUIDO A RECEBER
4.596,75	896,88	**3.699,87**

VALOR POR EXTENSO

*TRES MIL SEISCENTOS E NOVENTA E NOVE REAIS E OITENTA E SETE CENTAVOS*********

Recebi da Empresa HOSPITAL PSIQUIATRICO ESPIRITA MAHATMA GANDHI , a importância líquida de R$ 3.699,87 , conforme demonstrativo acima, referente as férias.

Local e Data Catanduva 23 de Março de 2020

_____

VINICIUS LUIZ VALADAO

OBS: O recibo de férias deverá ser quitado pela empresa pelo menos 2 (dois) dias antes do período de gozo de férias.

CONFERE COM A ORIGINAL
Hospital Mahatma Gandhi

CAIXA

ESPELHO DO RETORNO N° : 000190
DATA DO MOVIMENTO : 23/03/2020
CONVENENTE : HOSPITAL PSIQUIATRICO ESPIRITA

Data : 24/03/2020
Pag. : 0001

No. Agend.	Data Venc.	Valor Agend.	Valor Pago	Nome Terceiro	Ocorrência
Tipo de Serviço : SALARIO AMPLIACAO DE BASE					
Forma de Pag. : CREDITO EM CONTA					
000498	23/03/2020	3.699,87	3.699,87	VINICIUS LUIZ VALADAO	Crédito ou Débito Efetivado !!!!!

CONFERE COM A ORIGINAL
Hospital Mahatma Gandhi

DINAMICA MERCANTIL LTDA

RUA MUNICIPAL, 574
HIGIENOPOLIS
15804-025 - Catanduva - SP
(17) 3521-7373

DANFE
Documento Auxiliar da Nota Fiscal Eletrônica

0-ENTRADA
1-SAÍDA [1]

Nº 9744 - S1 - FL 1/1

CONTROLE DO FISCO

Chave de acesso
35 2003 00733472000153 55 001 000009744 142665995 4

Consulta de autenticidade no portal nacional da NFe
www.nfe.fazenda.gov.br/portal

PROTOCOLO DE AUTORIZAÇÃO DE USO
135200224845375 - 18/03/2020 14:20:51-03:00

NATUREZA DA OPERAÇÃO		
VENDA		
INSCRIÇÃO ESTADUAL	INSCRIÇÃO ESTADUAL ST	CNPJ
260067168111		**00.733.472/0001-53**

DESTINATÁRIO / REMETENTE

NOME / RAZÃO SOCIAL			CNPJ / CPF	DATA DA EMISSÃO
HOSPITAL PSIQUIATRICO ESPIRITA MAHATMA GANDHI			**47.078.019/0001-14**	**18/03/2020**
ENDEREÇO		BAIRRO / DISTRITO	CEP	DATA DA SAÍDA
RUA DUARTINA 1311		**JARDIM SOTO**	**15810-150**	**18/03/2020**
MUNICÍPIO	FONE / FAX	UF	INSCRIÇÃO ESTADUAL	HORA DA SAÍDA
CATANDUVA	**1735249070**	**SP**		

FATURA

Crediário 25/03/2020 R$ 3.056,6000

CÁLCULO DO IMPOSTO

BASE DE CÁLCULO DO ICMS	VALOR DO ICMS	BASE DE CÁLCULO DO ICMS ST	VALOR DO ICMS ST	VALOR TOTAL DOS PRODUTOS
0,00	**0,00**	**0,00**	**0,00**	**3.056,60**

VALOR DO FRETE	VALOR DO SEGURO	DESCONTO	OUTRAS DESPESAS ACESSÓRIAS	VALOR DO IPI	VALOR TOTAL DA NOTA
0,00	**0,00**	**0,00**	**0,00**	**0,00**	**3.056,60**

TRANSPORTADOR / VOLUMES TRANSPORTADOS

RAZÃO SOCIAL	FRETE POR CONTA	PLACA DO VEÍCULO	UF	CNPJ / CPF
	9 - Sem frete			

ENDEREÇO	MUNICÍPIO	UF	INSCRIÇÃO ESTADUAL

QUANTIDADE	ESPÉCIE	MARCA	NUMERAÇÃO	PESO BRUTO	PESO LÍQUIDO
1	**VOLUMES**				

DADOS DO PRODUTO / SERVIÇO

CÓDIGO	DESCRIÇÃO DO PRODUTO / SERVIÇO	NCM/SH	CST	CFOP	UN	QTD	VALOR UNITÁRIO	VALOR TOTAL	VALOR DESC	BC ICMS	BC ICMS ST	VALOR ICMS	VALOR ICMS ST	VALOR IPI	ALÍQ ICMS	ALÍQ IPI
3109	**MASCARA C/ ELASTICO C/050 SSPLUS**	**63079010**	**060**	**5405**	**CX**	**17**	**179,8000**	**3.056,60**	**0,00**	**0,00**	**0,00**	**0,00**	**0,00**	**0,00**	**0,00**	**0,00**

CÁLCULO DO ISSQN

INSCRIÇÃO MUNICIPAL	VALOR TOTAL DOS SERVIÇOS	BASE DE CÁLCULO DO ISSQN	VALOR DO ISSQN

CÁLCULO DO DIFAL

Valor ICMS UF do Remetente	Valor ICMS UF de Destino	Valor FCP UF Destino
0,00	**0,00**	**0,00**

DADOS ADICIONAIS

INFORMAÇÕES COMPLEMENTARES	RESERVADO AO FISCO
BANCO 756 - BANCO SICOOB CREDICITRUS- AG. 3188-7 C/C 68.534-8 **TITULAR: DINAMICA MERCANTIL LTDA** **Valor Aproximado dos Tributos R$ 128,38 Federal, 550,19 Estadual e 0,00 Municipal Fonte: IBPT 6A098E**	

Giovanni de Carvalho Silva
Gestor de Unidade
Unidade de Pronto Atendimento - UPA

www.fwi.com.br

RECEBEMOS DE DINAMICA MERCANTIL LTDA, OS PRODUTOS CONSTANTES DA NFe INDICADA AO LADO
EMISSÃO: 18/03/2020 DESTINATÁRIO: HOSPITAL PSIQUIATRICO ESPIRITA MAHATMA GANDHI VALOR TOTAL: 3.056,60

DATA DE RECEBIMENTO	IDENTIFICAÇÃO E ASSINATURA DO RECEBEDOR	NF-e Nº 9744 SÉRIE 1 FOLHA 1/1

Cód. 35148

CONFERE COM A ORIGINAL
Hospital Mahatma Gandhi

CAIXA

Autorização de transferência eletrônica disponível

Via Internet Banking CAIXA

Tipo de TED:	TED para terceiros
Conta origem:	2967 / 003 / 00001845-5
Tipo de conta:	01 - Conta Corrente
Tipo de pessoa:	JURÍDICA
Nome:	HOSPITAL PSIQ ESP MAHATMA GANDHI
CPF/CNPJ:	47.078.019/0001-14

Banco:	756 - COOPERATIVO BRASIL - 002038232
Tipo de conta:	01 - Conta Corrente
Conta destino:	3188 / 68534-8
Tipo de pessoa:	JURÍDICA
Nome:	DINAMICA MERCANTIL LTDA
CPF/CNPJ:	00.733.472/0001-53
Valor:	R$ 3.056,60
Valor da tarifa:	R$ 0,00
Finalidade:	10 - Crédito em Conta
Identificação da operação:	DINAMICA MERCANTIL LTDA
Histórico:	PG NF 9744 DINAMICA MERCANTIL

Data / Hora da autorização:	24/03/2020 09:51:37

Código da operação: 63108473

SAC CAIXA: 0800 726 0101
Pessoas com deficiência auditiva: 0800 726 2492
Ouvidoria: 0800 725 7474
Help Desk CAIXA: 0800 726 0104

CONFERE COM A ORIGINAL
Hospital Mahatma Gandhi

Recebemos de MAZOLA PRODUTOS DE LIMPEZA EIRELI - ME os produtos e/ou serviços constantes da Nota Fiscal Eletrônica indicada ao lado.
Destinatário: HOSPITAL PSIQUIATRICO ESPIRA MAHATMA GANDHI - R DUARTINA, 1311 - JD SOTO - CATANDUVA - SP.
Emissão: 19/03/2020 Valor Total: R$ 79,80

DATA DO RECEBIMENTO	IDENTIFICAÇÃO E ASSINATURA DO RECEBEDOR

NF-e
Nº 000.000.814
Série 001

MAZOLA PRODUTOS DE LIMPEZA EIRELI - ME

AV PREF PEDRO PASCHOAL, 1091
JD PARAISO - BEBEDOURO - SP
Fone: (17)3343-5304 CEP: 14701-490

mazola_produtolimpeza@hotmail.com

DANFE

Documento Auxiliar da Nota Fiscal Eletrônica

0 - ENTRADA
1 - SAÍDA [1]

Nº 000.000.814
Série 001
Folha 1/1

CHAVE DE ACESSO
3520 0328 6434 8100 0172 5500 1000 0008 1413 6954 1190

Consulta de autenticidade no portal da NF-e
www.nfe.fazenda.gov.br/portal ou no site da SEFAZ Autenticadora

NATUREZA DA OPERAÇÃO	PROTOCOLO DE AUTORIZAÇÃO DE USO
Venda Mercantil	135200228528282 19/03/2020 13:41:00

INSCRIÇÃO ESTADUAL	INSCRIÇÃO ESTADUAL DO SUBSTITUTO TRIBUTÁRIO	CNPJ
210105517110		28.643.481/0001-72

DESTINATÁRIO / REMETENTE

NOME / RAZÃO SOCIAL			CNPJ / CPF	DATA DA EMISSÃO
HOSPITAL PSIQUIATRICO ESPIRA MAHATMA GANDHI			47.078.019/0001-14	19/03/2020
ENDEREÇO	**BAIRRO / DISTRITO**	**CEP**		**DATA DA SAÍDA**
R DUARTINA, 1311	JD SOTO	15810-150		19/03/2020
MUNICÍPIO	**UF**	**TELEFONE / FAX**	**INSCRIÇÃO ESTADUAL**	**HORA DA SAÍDA**
CATANDUVA	SP	(17)3524-9070		13:40:00

DUPLICATAS

Número	:	001
Vencimento	:	30/03/2020
Valor R$	:	79,80

CÁLCULO DO IMPOSTO

BASE DE CÁLCULO DO ICMS	VALOR DO ICMS	BASE DE CÁLCULO DO ICMS SUBSTITUIÇÃO	VALOR DO ICMS SUBSTITUIÇÃO	VALOR TOTAL DOS PRODUTOS
0,00	0,00	0,00	0,00	79,80

VALOR DO FRETE	VALOR DO SEGURO	DESCONTO	OUTRAS DESPESAS ACESSÓRIAS	VALOR DO IPI	VALOR TOTAL DA NOTA
0,00	0,00	0,00	0,00	0,00	**79,80**

TRANSPORTADOR / VOLUMES TRANSPORTADOS

NOME / RAZÃO SOCIAL	FRETE POR CONTA	CÓDIGO ANTT	PLACA DO VEÍCULO	UF	CNPJ / CPF
	0 - REMETENTE				

ENDEREÇO	MUNICÍPIO	UF	INSCRIÇÃO ESTADUAL

QUANTIDADE	ESPÉCIE	MARCA	NUMERAÇÃO	PESO BRUTO	PESO LÍQUIDO
1					

DADOS DOS PRODUTOS / SERVIÇOS

CÓDIGO PRODUTO	DESCRIÇÃO DO PRODUTO / SERVIÇO	NCM/SH	CSOSN	CFOP	UNID.	QUANTIDADE	VALOR UNITÁRIO	VALOR DESCONTO	VALOR TOTAL	BASE DE CÁLC. ICMS	VALOR ICMS	VALOR IPI	ALÍQUOTA % ICMS	ALÍQUOTA % IPI
2929	GEL CLEAN ANTISSEPTICO PREMISSE 70% 5 LTS	34011110	0102	5102	UN	1,00	79,80	0,00	79,80	0,00	0,00	0,00	0,00	0,00

DADOS ADICIONAIS

INFORMAÇÕES COMPLEMENTARES	RESERVADO AO FISCO
Voce pagou aproximadamente: R$ 7,15(8,96%) de tributos federais / R$ 14,36(18,00%) de tributos estaduais / R$ 58,29 pelos produtos Fonte : IBPT - DADOS PARA DEPOSITO: BANCO 748 SICREDI AG: 0715 C/C: 74356-9 MAZOLA PRODUTOS DE LIMPEZA EIRELE ME Cód. 35149	Giovani de Carvalho Silva Gestor de Unidade Unidade de Pronto Atendimento - UPA

DATA E HORA DA IMPRESSÃO: 19/03/2020 13:42:11

CONFERE COM A ORIGINAL
Hospital Mahatma Gandhi

0000017

CAIXA

Autorização de transferência eletrônica disponível

Via Internet Banking CAIXA

Tipo de TED:	TED para terceiros
Conta origem:	2967 / 003 / 00001845-5
Tipo de conta:	01 - Conta Corrente
Tipo de pessoa:	JURÍDICA
Nome:	HOSPITAL PSIQ ESP MAHATMA GANDHI
CPF/CNPJ:	47.078.019/0001-14

Banco:	748 - SICREDI - 001181521
Tipo de conta:	01 - Conta Corrente
Conta destino:	715 / 74356-9
Tipo de pessoa:	JURÍDICA
Nome:	MAZOLA PRODUTOS DE LIMPEZA EIRELI
CPF/CNPJ:	28.643.481/0001-72
Valor:	R$ 79,80
Valor da tarifa:	R$ 0,00
Finalidade:	10 - Crédito em Conta
Identificação da operação:	MAZOLA PRODUTOS DE LIM.
Histórico:	PG NF 814 MAZOLA PRODUTO LIMP.

Data / Hora da autorização:	24/03/2020 09:53:36

Código da operação: 63137938

SAC CAIXA: 0800 726 0101
Pessoas com deficiência auditiva: 0800 726 2492
Ouvidoria: 0800 725 7474
Help Desk CAIXA: 0800 726 0104

CONFERE COM A ORIGINAL
Hospital Mahatma Gandhi

DANFSE - Documento Auxiliar da Nota Fiscal de Serviço Eletrônica

AQUARELA MIDIA PRODUCOES LTDA
RUA CEARA, 1125
CEP: 15800-003 - Bairro: CENTRO
Município: Catanduva - SP
E-mail: FISCAL2@MAFRACONTABIL.COM.BR
Fone: (17) 3524-6967

CNPJ / CPF	Inscrição Estadual	Inscrição Municipal
19.506.988/0001-93	****	36561

Número da NFS-e	
202000000000365	
Data do Serviço	Código Verificador
16/03/2020	2df0401e9

MUNICIPIO DE CATANDUVA/SP
Secretaria Municipal de Finanças
Fone: (17) 3531-9100 - nfse.catanduva.sp.gov.br/NFSe.Portal

Dt. de Emissão	Exigibilidade ISS	Tributado no Município
16/03/2020	Exigível	Catanduva/SP

TOMADOR DO SERVIÇO

Nome / Razão Social: HOSPITAL PSIQUIATRICO ESPIRITA MAHATMA GANDHI
Endereço: RUA DUARTINA,1311
Cidade: Catanduva | UF: SP | Fone: (17) 3524-9070 | CEP: 15810-150
Bairro: JD SOTO
CNPJ / CPF: 47.078.019/0001-14 | Inscrição Municipal: 3660 | Inscrição Estadual:
E-mail: contabilidade@mgandhi.com.br

Município de Prestação do Serviço
Catanduva/SP

INTERMEDIÁRIO DO SERVIÇO

Nome / Razão Social: ***** | CNPJ / CPF: ***** | Inscrição Municipal: *****
E-mail: | Fone: | Cidade: *****

DESCRIÇÃO DOS SERVIÇOS	VALOR TOTAL	ALIQ.	VALOR IMPOSTO	RETIDO
Prestação dos serviços de TV Corporativa, incluindo a instalação, a manutenção, o gerenciamento dos equipamentos transmissores de mídia, bem como a produção, transmissão e gestão de conteúdo, nas dependências da CONTRATANTE. (Bebedouro-SP) Dados Bancários para depósito: Banco Itaú Ag. 0261 C/C 04152-9..... Alíquota Efetiva: 4,2004142288%.	1.500,00	4,20	63,01	Sim

Código do Serviço: 12.02 - Exibições cinematográficas.
Código NBS: *********

CIDE	COFINS	COFINS Importação	ICMS	IOF	IPI	PIS/PASEP	PIS/PASEP Importação
0,00	0,00	0,00	0,00	0,00	0,00	0,00	0,00

Base Cálculo ISSQN Próprio	Valor do ISSQN Próprio	Base Cálculo ISSQN Retido	Valor do ISSQN Retido	Valor Total do ISSQN	Valor Dedução/Descontos
0,00	0,00	1.500,00	63,01	0,00	0,00

Valor Total da NFS-e	1.500,00	Valor Líquido da NFS-e	1.436,99

Informações Adicionais

NOTA EMITIDA POR ME OU EPP OPTANTE PELO SIMPLES NACIONAL
NÃO GERA DIREITO A CRÉDITO FISCAL DE IPI
Lei 12741/2012: Mun: R$61,65; Est: R$0,00; Fed: R$201,75; Total Aprox: R$263,40. Fonte: IBPT.

Consulta realizada em 16/03/2020 às 08:05:34.
Para consultar a autenticidade acesse: nfse.catanduva.sp.gov.br/NFSe.Portal

2020000000003652df0401e919506988000193

Recebi(emos) de	202000000000365 Número da NFS-e	Número de Controle do Município
AQUARELA MIDIA PRODUCOES LTDA os serviços constantes da Nota Fiscal Eletrônica indicada ao lado. / /	Competência 16/03/2020 NFS-e 2df0401e9	

Consulta realizada em 16/03/2020 às 08:05:34.
Para consultar a autenticidade acesse: nfse.catanduva.sp.gov.br/NFSe.Portal

CONFERE COM A ORIGINAL
Hospital Mahatma Gandhi

CAIXA

Autorização de transferência eletrônica disponível

Via Internet Banking CAIXA

Tipo de TED:	TED para terceiros
Conta origem:	2967 / 003 / 00001845-5
Tipo de conta:	01 - Conta Corrente
Tipo de pessoa:	JURÍDICA
Nome:	HOSPITAL PSIQ ESP MAHATMA GANDHI
CPF/CNPJ:	47.078.019/0001-14

Banco:	341 - ITAU - 060701190
Tipo de conta:	01 - Conta Corrente
Conta destino:	261 / 4152-9
Tipo de pessoa:	JURÍDICA
Nome:	AQUARELA MIDIA PRODUCOES LTDA
CPF/CNPJ:	19.506.988/0001-93
Valor:	R$ 1.436,99
Valor da tarifa:	R$ 0,00
Finalidade:	10 - Crédito em Conta
Identificação da operação:	AQUARELA MIDIA PRODICOES
Histórico:	PG NF 365 AQUARELA MIDIA

Data / Hora da autorização:	24/03/2020 09:54:15

Código da operação: 63167176

SAC CAIXA: 0800 726 0101
Pessoas com deficiência auditiva: 0800 726 2492
Ouvidoria: 0800 725 7474
Help Desk CAIXA: 0800 726 0104

CONFERE COM A ORIGINAL
Hospital Mahatma Gandhi

HOSPITAL PSIQUIATRICO ESPIRITA MAHATMA GANDHI
R DUARTINA 1311
JARDIM SOTO
15810 - 150 CATANDUVA SP

Atendimento Claro - Ligue 1052.
Na Web - www.claro.com.br/empresas
Visite nosso site: www.claro.com.br e acesse o detalhamento da sua fatura

Nº do Cliente: 100487128
Nº da Conta: 106625867
CPF/CNPJ: 47.078.019/0001-14
Código para Débito Automático: 106625867 Claro SP DDD 12 a 19
Razão Social: Claro S/A
CNPJ Matriz: 40.432.544/0001-47
CNPJ Filial: 40.432.544/0001-47

2ª Via de Fatura

Período de Uso	Vencimento	Total a Pagar
de 02/02/2020 a 01/03/2020	28/03/2020	R$ 616,39

Veja aqui o que está sendo cobrado

Débitos Anteriores - Ref 01/2020	R$	491,29
Débitos Anteriores - Ref 02/2020	R$	125,10
Total de Débitos	R$	616,39

Veja no verso os detalhes do seu plano e serviços.

Mensagens Importantes

O valor desta fatura refere-se as despesas relativas a sua conta após 02/02/2020.

Prezado Cliente,
Este boleto não quita débitos de meses anteriores.

Pague sua conta nos Bancos e Locais credenciados.Encargos por atraso serão cobrados na próxima conta. Contribuições para o FUST e FUNTTEL (1% e 0,5% do valor dos serviços) não repassados ao cliente. Central de Atendimento da Anatel: 1331 - Ao ligar, informe o nº da reclamação registrada na prestadora.

Autenticação Mecânica:

Para uso do banco

Claro

Sr. Caixa, receber pagamento em dinheiro.

Pague sua conta nos bancos credenciados preferencialmente: Itaú, HSBC, Banco do Brasil, Santander e outros.

Cliente	Código Débito Automático	Período de Uso	Total	Vencimento
HOSPITAL PSIQUIATRICO ESPIRITA MAHATMA G	106625867 Claro SP DDD 12 a 19	02/02/20 a 01/03/20	R$ 616,39	28/03/20

84800000006-5 | 16390159202-6 | 00328106625-0 | 86700321922-6

Autenticação Mecânica solicitamos não rasurar, dobrar ou perfurar esta parte da fatura, para não danificar o código de barras.

CONFERE COM A ORIGINAL
Hospital Mahatma Gandhi

ORGANIZAÇÃO SOCIAL
HOSPITAL PSIQUIÁTRICO ESPÍRITA MAHATMA GANDHI

RATEIO DO CUSTO ADMINISTRATIVO
DESPESAS DE PESSOAL DA SEDE ADMINISTRATIVA CENTRALIZADA

Despesa:	Núcleo Administrativo Centralizado	**Mês/Ano:**	MARCO de 2020
Categoria:			

Nº NF:	NF 106625867	**Valor Total R$:**	R$ 616,39	**Rateio R$:**	R$ 39,84
Favorecido:	CLARO S/A				

RATEIO DA DESPESA ADMINISTRATIVA

Método: Rateio por Unidade de Colaboradores alocados nos Contratos

	Projetos	n.º colaboradores	Gráfico	Rateio por projetos %	R$
n.º 01/2015	CATANDUVA-SP	**149**		7,58%	R$ 46,74
n.º 52/2018	CATANDUVA-SP	**403**		20,51%	R$ 126,41
n.º 61/2017	BEBEDOURO-SP	**127**		6,46%	R$ 39,84
n.º 001/2019	BARRETOS-SP	**90**		4,58%	R$ 28,23
n.º 01/2018	ALFREDO CHAVES-ES	**89**		4,53%	R$ 27,92
n.º 061/2019	SERRA-ES	**191**		9,72%	R$ 59,91
n.º 01/2019 SMS	FLORIANÓPOLIS-SC	**45**		2,29%	R$ 14,12
n.º 01/2017	MAFRA-SC	**0**		0,00%	R$ -
n.º 019/2019	VIAMÃO CAPS-RS	**74**		3,77%	R$ 23,21
n.º 121/2019	VIAMÃO UBS-RS	**172**		8,75%	R$ 53,95
n.º 01/2019	CARAZINHO-RS	**63**		3,21%	R$ 19,76
n.º 073/2019	ARAÇATUBA	**349**		17,76%	R$ 109,48
n.º 03/2018	CATANDUVA-SP	**91**		4,63%	R$ 28,55
n.º 001/SS/2019	NOVO HORIZONTE-SP	**56**		2,85%	R$ 17,57
n.º 029/2019	PAULO LOPES-SC	**20**		1,02%	R$ 6,27
n.º 01/2019	GUAÍBA-RS	**46**		2,34%	R$ 14,43
	TOTAL	**1965**		**100%**	**R$ 616,39**

CONFERE COM A ORIGINAL
Hospital Mahatma Gandhi

vivo

Telefônica Brasil S/A
Av. Engenheiro Luiz Carlos Berrini, 1376, Ed. Eco Berrini - Cidade Monções
CEP: 04571-936 - São Paulo - SP
CNPJ: 02.558.157/0001-62 Insc Est: 108383949112
http://www.vivo.com.br

Código do cliente	6999 9838 5058 DV: 4
Número do contrato	
Data de emissão	01/03/2020
Data de vencimento	**20/03/2020**
Valor a pagar	**1.132,33**
Número da fatura	1021571118-0
Estado de instalação	São Paulo
Tipo de cliente	Não residencial
CNPJ / CPF	47078019000114
Mês de referência	Março/2020

CTCE INDAIATUBA SPI PL12

HOSPITAL PSIQUIATRICO ESPIRITA MAHATMA GANDHI
R DUARTINA 1311
JD SOTO
15810-150 CATANDUVA SP

72 13148850 57076 00000014917 2 0 050320

Vencimento
20/03/2020

Seu Demonstrativo de Despesas

RESUMO	VALOR (R$)
PRESTADORA TELEFONICA (103 15)	
Serviços	1.099,00
Encargos	33,33
TOTAL A PAGAR	**1.132,33**
TOTAL GERAL A PAGAR	**1.132,33**

Total de minutos utilizados no mês

Tipo de ligação	em min:seg

Atendimento para produtos empresariais:
0800-6025488 ou acesse:
www.vivo.com.br/meuvivo

Para outras informações: 103 15
Fique de olho! Os e-mails que a Vivo utiliza para enviar a Conta Digital são sempre terminados em "@vivo.com.br". Tenha cuidado com outros remetentes, pois eles podem apresentar riscos.

Importante: mantenha o pagamento em dia e evite a suspensão parcial/total dos serviços e a inclusão nos órgãos de proteção do crédito. Para pagamentos após o vencimento serão cobrados encargos de 2% e juros de 1% ao mês em conta futura. O ressarcimento por inoperância é realizado em conformidade com as Resoluções: Para STFC artigo 32º da Resolução Anatel nº 426/2005; para SCM artigo 46º da Resolução Anatel nº 614/2013 e para TV artigo 6º da Resolução 488/2007. Central de Atendimento Anatel: 1331 (Geral), 1332 (Deficientes Auditivos) e www.anatel.gov.br. Recurso de atendimento VIVO, ligue com o protocolo em mãos para 10315 e 142 para pessoas com necessidades especiais de fala/audição.

Destaque Aqui

Autenticação Mecânica

Nome do Cliente
HOSPITAL PSIQUIATRICO ESPIRITA MAHATMA GANDHI

Sr. Caixa, favor não receber pagamento parcial.

Código do cliente	Código para Cadastramento de Débito Automático	Número da Fatura	Data de Vencimento	Valor a Pagar (R$)
6999 9838 5058	699998385058-4	1021571118-0	20/03/2020	1.132,33

vivo

84670000011 6 32330082069 9 99983850581 9 02157111899 7

CONFERE COM A ORIGINAL
Hospital Mahatma Gandhi

ORGANIZAÇÃO SOCIAL
HOSPITAL PSIQUIÁTRICO ESPÍRITA MAHATMA GANDHI

RATEIO DO CUSTO ADMINISTRATIVO
DESPESAS DE PESSOAL DA SEDE ADMINISTRATIVA CENTRALIZADA

Despesa:	Núcleo Administrativo Centralizado			**Mês/Ano:**	MARCO de 2020
Categoria:					

Nº NF:	NF 1021571118	**Valor Total R$:**	R$ 1.132,33	**Rateio R$:**	R$ 73,18
Favorecido:	TELEFONICA BRASIL S/A				

RATEIO DA DESPESA ADMINISTRATIVA

Método: Rateio por Unidade de Colaboradores alocados nos Contratos

	Projetos	n.º colaboradores	Gráfico	Rateio por projetos %	R$
n.º 01/2015	CATANDUVA-SP	**149**		7,58%	R$ 85,86
n.º 52/2018	CATANDUVA-SP	**403**		20,51%	R$ 232,23
n.º 61/2017	BEBEDOURO-SP	**127**		6,46%	R$ 73,18
n.º 001/2019	BARRETOS-SP	**90**		4,58%	R$ 51,86
n.º 01/2018	ALFREDO CHAVES-ES	**89**		4,53%	R$ 51,29
n.º 061/2019	SERRA-ES	**191**		9,72%	R$ 110,06
n.º 01/2019 SMS	FLORIANÓPOLIS-SC	**45**		2,29%	R$ 25,93
n.º 01/2017	MAFRA-SC	**0**		0,00%	R$ -
n.º 019/2019	VIAMÃO CAPS-RS	**74**		3,77%	R$ 42,64
n.º 121/2019	VIAMÃO UBS-RS	**172**		8,75%	R$ 99,11
n.º 01/2019	CARAZINHO-RS	**63**		3,21%	R$ 36,30
n.º 073/2019	ARAÇATUBA	**349**		17,76%	R$ 201,11
n.º 03/2018	CATANDUVA-SP	**91**		4,63%	R$ 52,44
n.º 001/SS/2019	NOVO HORIZONTE-SP	**56**		2,85%	R$ 32,27
n.º 029/2019	PAULO LOPES-SC	**20**		1,02%	R$ 11,52
n.º 01/2019	GUAÍBA-RS	**46**		2,34%	R$ 26,51
	TOTAL	**1965**		**100%**	**R$ 1.132,33**

CONFERE COM A ORIGINAL
Hospital Mahatma Gandhi

DANFSE - Documento Auxiliar da Nota Fiscal de Serviço Eletrônica

AQUARELA MIDIA PRODUCOES LTDA
RUA CEARA, 1125
CEP: 15800-003 - Bairro: CENTRO
Município: Catanduva - SP
E-mail: FISCAL2@MAFRACONTABIL.COM.BR
Fone: (17) 3524-6967

CNPJ / CPF	Inscrição Estadual	Inscrição Municipal
19.506.988/0001-93	****	36561

Número da NFS-e	
202000000000364	
Data do Serviço	Código Verificador
02/03/2020	d4e3eb9ea

MUNICIPIO DE CATANDUVA/SP
Secretaria Municipal de Finanças
Fone: (17) 3531-9100 - nfse.catanduva.sp.gov.br/NFSe.Portal

Dt. de Emissão	Exigibilidade ISS	Tributado no Município
02/03/2020	Exigível	Catanduva/SP

TOMADOR DO SERVIÇO

Nome / Razão Social: HOSPITAL PSIQUIATRICO ESPIRITA MAHATMA GANDHI
Endereço: RUA DUARTINA,1311
Cidade: Catanduva | UF: SP | Fone: (17) 3524-9070 | CEP: 15810-150
Bairro: JD SOTO
CNPJ / CPF: 47.078.019/0001-14 | Inscrição Municipal: 3660 | Inscrição Estadual:
E-mail: contabilidade@mgandhi.com.br

Município de Prestação do Serviço
Catanduva/SP

INTERMEDIÁRIO DO SERVIÇO

Nome / Razão Social: ***** | CNPJ / CPF: ***** | Inscrição Municipal: *****
E-mail: | Fone: | Cidade: *****

DESCRIÇÃO DOS SERVIÇOS	VALOR TOTAL	ALIQ.	VALOR IMPOSTO	RETIDO
Prestação dos serviços de TV Corporativa, Incluindo a instalação, a manutenção, o gerenciamento dos equipamentos transmissores de mídia, bem como a produção, transmissão e gestão de conteúdo, em 02 (dois pontos) pontos localizados nas dependências da CONTRATANTE. Dados Bancários para depósito: Banco Itaú Ag. 0261 C/C 04152-9..... Alíquota Efetiva: 4,2004142288%.	1.200,00	4,20	50,40	Sim

Código do Serviço: 12.02 - Exibições cinematográficas.
Código NBS: *********

CIDE	COFINS	COFINS Importação	ICMS	IOF	IPI	PIS/PASEP	PIS/PASEP Importação
0,00	0,00	0,00	0,00	0,00	0,00	0,00	0,00

Base Cálculo ISSQN Próprio	Valor do ISSQN Próprio	Base Cálculo ISSQN Retido	Valor do ISSQN Retido	Valor Total do ISSQN	Valor Dedução/Descontos
0,00	0,00	1.200,00	50,40	0,00	0,00

Valor [illegible]: 1.200,00 | [illegible]: 1.149,60

Informações Adicionais

NOTA EMITIDA POR ME OU EPP OPTANTE PELO SIMPLES NACIONAL
NÃO GERA DIREITO A CRÉDITO FISCAL DE IPI
Lei 12741/2012: Mun: R$49,32; Est: R$0,00; Fed: R$161,40; Total Aprox: R$210,72. Fonte: IBPT.

Consulta realizada em 02/03/2020 às 16:18:50.
Para consultar a autenticidade acesse: nfse.catanduva.sp.gov.br/NFSe.Portal

202000000000364d4e3eb9ea19506988000193

Recebi(emos) de	202000000000364 Número da NFS-e	Número de Controle do Município
AQUARELA MIDIA PRODUCOES LTDA os serviços constantes da Nota Fiscal Eletrônica indicada ao lado. / /	Competência 02/03/2020 NFS-e d4e3eb9ea	

Consulta realizada em 02/03/2020 às 16:18:50.
Para consultar a autenticidade acesse: nfse.catanduva.sp.gov.br/NFSe.Portal

CONFERE COM A ORIGINAL
Hospital Mahatma Gandhi

ORGANIZAÇÃO SOCIAL
Mahatma Gandhi

ORGANIZAÇÃO SOCIAL
HOSPITAL PSIQUIÁTRICO ESPÍRITA MAHATMA GANDHI

RATEIO DO CUSTO ADMINISTRATIVO
DESPESAS DE PESSOAL DA SEDE ADMINISTRATIVA CENTRALIZADA

Despesa:	Núcleo Administrativo Centralizado	**Mês/Ano:**	MARCO de 2020
Categoria:			

Nº NF:	NF 2020364	**Valor Total R$:**	R$ 1.200,00	**Rateio R$:**	R$ 77,56
Favorecido:	AQUARELA MIDIA PRODUCOES LTDA				

RATEIO DA DESPESA ADMINISTRATIVA

Método: Rateio por Unidade de Colaboradores alocados nos Contratos

	Projetos	n.º colaboradores	Gráfico	Rateio por projetos %		R$
n.º 01/2015	CATANDUVA-SP	**149**		7,58%	R$	90,99
n.º 52/2018	CATANDUVA-SP	**403**		20,51%	R$	246,11
n.º 61/2017	BEBEDOURO-SP	**127**		6,46%	R$	77,56
n.º 001/2019	BARRETOS-SP	**90**		4,58%	R$	54,96
n.º 01/2018	ALFREDO CHAVES-ES	**89**		4,53%	R$	54,35
n.º 061/2019	SERRA-ES	**191**		9,72%	R$	116,64
n.º 01/2019 SMS	FLORIANÓPOLIS-SC	**45**		2,29%	R$	27,48
n.º 01/2017	MAFRA-SC	**0**		- 0,00%	R$	-
n.º 019/2019	VIAMÃO CAPS-RS	**74**		3,77%	R$	45,19
n.º 121/2019	VIAMÃO UBS-RS	**172**		8,75%	R$	105,04
n.º 01/2019	CARAZINHO-RS	**63**		3,21%	R$	38,47
n.º 073/2019	ARAÇATUBA	**349**		17,76%	R$	213,13
n.º 03/2018	CATANDUVA-SP	**91**		4,63%	R$	55,57
n.º 001/SS/2019	NOVO HORIZONTE-SP	**56**		2,85%	R$	34,20
n.º 029/2019	PAULO LOPES-SC	**20**		1,02%	R$	12,21
n.º 01/2019	GUAÍBA-RS	**46**		2,34%	R$	28,09
	TOTAL	**1965**		**100%**	**R$**	**1.200,00**

CONFERE COM
A ORIGINAL
Hospital Mahatma Gandhi

DANFSE - Documento Auxiliar da Nota Fiscal de Serviço Eletrônica

NIVALDO APARECIDO DE ALMEIDA - ME
RUA BAHIA, 398 - SALA 3
CEP: 15800-110 - Bairro: CENTRO
Município: Catanduva - SP
E-mail: xeroxnicopy@hotmail.com
Fone: (17) 3521-5303

CNPJ / CPF	Inscrição Estadual	Inscrição Municipal
07.367.551/0001-37	260.154.910.115	27238

Número da NFS-e	
202000000010294	
Data do Serviço	Código Verificador
02/03/2020	0c5b7f7b3

MUNICIPIO DE CATANDUVA/SP
Secretaria Municipal de Finanças
Fone: (17) 3531-9100 - nfse.catanduva.sp.gov.br/NFSe.Portal

Dt. de Emissão	Exigibilidade ISS	Tributado no Município
02/03/2020	Exigível	Catanduva/SP

Nome / Razão Social: HOSPITAL PSIQUIATRICO ESPIRITA MAHATMA GANDHI
Endereço: RUA DUARTINA,1311
Cidade: Catanduva | UF: SP | Fone: (17) 3524-9070 | CEP: 15810-150
Bairro: JD SOTO
CNPJ / CPF: 47.078.019/0001-14 | Inscrição Municipal: 3660 | Inscrição Estadual:
E-mail: contabilidade@mgandhi.com.br

Catanduva/SP

Nome / Razão Social: *****
CNPJ / CPF: *****
Inscrição Municipal: *****
E-mail:
Fone:
Cidade: *****

DESCRIÇÃO DOS SERVIÇOS	VALOR TOTAL	ALIQ.	VALOR IMPOSTO	RETIDO
ENCADERNAÇÕES E PLOTAGENS DE JORNAL.. Alíquota Efetiva: 2,6779663550%.	245,00	2,68	6,56	Sim

Código do Serviço
13.05 - Composição gráfica, inclusive confecção de impressos gráficos, fotocomposição, clicheria, zincografia, litografia e fotolitografia, exceto se destinados a posterior operação de comercialização ou industrialização, ainda que incorporados, de qualquer forma, a outra mercadoria que deva ser objeto de posterior circulação, tais como bulas, rótulos, etiquetas, caixas, cartuchos, embalagens e manuais técnicos e de instrução, quando ficarão sujeitos ao ICMS.

Código NBS
****

CIDE	COFINS	COFINS Importação	ICMS	IOF	IPI	PIS/PASEP	PIS/PASEP Importação
0,00	0,00	0,00	0,00	0,00	0,00	0,00	0,00

Base Cálculo ISSQN Próprio	Valor do ISSQN Próprio	Base Cálculo ISSQN Retido	Valor do ISSQN Retido	Valor Total do ISSQN	Valor Dedução/Descontos
0,00	0,00	245,00	6,56	0,00	0,00

Valor Total da NFS-e: 245,00 | Valor Líquido da NFS-e: 238,44

Informações Adicionais
NOTA EMITIDA POR ME OU EPP OPTANTE PELO SIMPLES NACIONAL
NÃO GERA DIREITO A CRÉDITO FISCAL DE IPI
Lei 12741/2012: Mun: R$5,44; Est: R$0,00; Fed: R$32,95; Total Aprox: R$38,39. Fonte: IBPT.

Consulta realizada em 03/03/2020 às 12:01:31.
Para consultar a autenticidade acesse: nfse.catanduva.sp.gov.br/NFSe.Portal

202000000010294 0c5b7f7b307367551000137

Recebi(emos) de
NIVALDO APARECIDO DE ALMEIDA - ME
os serviços constantes da Nota Fiscal Eletrônica indicada ao lado.
/ /

202000000010294
Número da NFS-e
Competência
02/03/2020
NFS-e
0c5b7f7b3

Número de Controle do Município

Consulta realizada em 03/03/2020 às 12:01:31.
Para consultar a autenticidade acesse: nfse.catanduva.sp.gov.br/NFSe.Portal

CONFERE COM A ORIGINAL
Hospital Mahatma Gandhi

ORGANIZAÇÃO SOCIAL
HOSPITAL PSIQUIÁTRICO ESPÍRITA MAHATMA GANDHI

RATEIO DO CUSTO ADMINISTRATIVO
DESPESAS DE PESSOAL DA SEDE ADMINISTRATIVA CENTRALIZADA

Despesa:	Núcleo Administrativo Centralizado	**Mês/Ano:**	MARCO de 2020
Categoria:			

Nº NF:	NF 202010294	**Valor Total R$:**	R$ 245,00	**Rateio R$:**	R$ 15,83
Favorecido:	NIVALDO APARECIDO DE ALMEIDA - ME				

RATEIO DA DESPESA ADMINISTRATIVA

Método: Rateio por Unidade de Colaboradores alocados nos Contratos

	Projetos	n.º colaboradores	Gráfico	Rateio por projetos %	R$
n.º 01/2015	CATANDUVA-SP	**149**		7,58%	R$ 18,58
n.º 52/2018	CATANDUVA-SP	**403**		20,51%	R$ 50,25
n.º 61/2017	BEBEDOURO-SP	**127**		6,46%	R$ 15,83
n.º 001/2019	BARRETOS-SP	**90**		4,58%	R$ 11,22
n.º 01/2018	ALFREDO CHAVES-ES	**89**		4,53%	R$ 11,10
n.º 061/2019	SERRA-ES	**191**		9,72%	R$ 23,81
n.º 01/2019 SMS	FLORIANÓPOLIS-SC	**45**		2,29%	R$ 5,61
n.º 01/2017	MAFRA-SC	**0**		0,00%	R$ -
n.º 019/2019	VIAMÃO CAPS-RS	**74**		3,77%	R$ 9,23
n.º 121/2019	VIAMÃO UBS-RS	**172**		8,75%	R$ 21,45
n.º 01/2019	CARAZINHO-RS	**63**		3,21%	R$ 7,85
n.º 073/2019	ARAÇATUBA	**349**		17,76%	R$ 43,51
n.º 03/2018	CATANDUVA-SP	**91**		4,63%	R$ 11,35
n.º 001/SS/2019	NOVO HORIZONTE-SP	**56**		2,85%	R$ 6,98
n.º 029/2019	PAULO LOPES-SC	**20**		1,02%	R$ 2,49
n.º 01/2019	GUAÍBA-RS	**46**		2,34%	R$ 5,74
	TOTAL	**1965**		**100%**	**R$ 245,00**

CONFERE COM A ORIGINAL
Hospital Mahatma Gandhi

PREFEITURA MUNICIPAL DE UBERLÂNDIA

SECRETARIA MUNICIPAL DE FINANÇAS

NOTA FISCAL DE SERVIÇOS ELETRÔNICA - NFSe

Número da Nota	Data e Hora de Emissão	Código de Verificação
000151374	03/03/2020 01:54:30	4e4ba7847708f60cbe48

PRESTADOR DE SERVIÇOS

Nome/Razão Social: **SANKHYA JIVA TECNOLOGIA E INOVACAO LTDA**
CPF/CNPJ: **26.314.062/0001-61** Inscrição Municipal: **060.410-00**
Endereço: **AV MARCOS FREITAS COSTA 369 - DANIEL FONSECACEP38400-328**
Município: **UBERLANDIA** UF: **MG**

TOMADOR DE SERVIÇOS

Nome/Razão Social: **HOSPITAL PSIQ. ESP. MAHATMA GANDHI**
CPF/CNPJ: **47.078.019/0001-14**
Endereço: **RUA DUARTINA, Nº1311 - Bairro VILA SOTO - CEP 15810-150**
Município: **CATANDUVA** UF: **SP** email: **carlos.raimundo@mgandhi.com.br**

DISCRIMINAÇÃO DOS SERVIÇOS

Descrição: REFERENTE A MARCO/20

Item	Qtde	Unitario R$	Total R$
MENSALIDADE LICENCA DE USO (A) REFERENTE A MARCO/20	1	4.740,00	4.740,00

Total aproximado de tributos da nota: R$ 481,11
Fonte tributaria: IBPT

PIS (0.0000%):	COFINS (0.0000%):	INSS (0.0000%):	IR (0.0000%):	CSLL (0.0000%):
R$ 0,00	**R$ 0,00**	**R$ 0,00**	**R$ 0,00**	**R$ 0,00**

VALOR TOTAL DA NOTA = R$ 4.740,00

Valor Total das Deduções:	Base de Cálculo:	Alíquota:	Valor do ISS:
R$ 0,00	**R$ 4.740,00**	**2,00%**	**R$ 94,80**

RPS: 151373/NF (03/03/2020)

OUTRAS INFORMAÇÕES

Mês de Competência da Nota: 03/2020
Recolhimento A recolher
RPS: 151373/NF (03/03/2020)
CNAE: 620310002
Data de vencimento do ISSQN referente à esta NFSe: 15/04/2020
Serviço 105 - Licenciamento ou cessão de direito de uso de programas de computação

Local da Prestação do Serviço: Uberlândia - MG
Tributação: Tributável
Descrição da Atividade: DESENVOLVIMENTO E LIC. DE PROGRAMAS DE COMPUTADORES

CONFERE COM A ORIGINAL
Hospital Mahatma Gandhi

ORGANIZAÇÃO SOCIAL
HOSPITAL PSIQUIÁTRICO ESPÍRITA MAHATMA GANDHI

RATEIO DO CUSTO ADMINISTRATIVO
DESPESAS DE PESSOAL DA SEDE ADMINISTRATIVA CENTRALIZADA

Despesa:	Núcleo Administrativo Centralizado	**Mês/Ano:**	MARCO de 2020
Categoria:			

Nº NF:	NF 151374	**Valor Total R$:**	R$ 4.740,00	**Rateio R$:**	R$ 306,35
Favorecido:	SANKHYA JIVA TECNOLOGIA E INOVACAO LTDA				

RATEIO DA DESPESA ADMINISTRATIVA
Método: Rateio por Unidade de Colaboradores alocados nos Contratos

	Projetos	n.º colaboradores	Gráfico	Rateio por projetos %	R$
n.º 01/2015	CATANDUVA-SP	**149**		7,58%	R$ 359,42
n.º 52/2018	CATANDUVA-SP	**403**		20,51%	R$ 972,12
n.º 61/2017	BEBEDOURO-SP	**127**		6,46%	R$ 306,35
n.º 001/2019	BARRETOS-SP	**90**		4,58%	R$ 217,10
n.º 01/2018	ALFREDO CHAVES-ES	**89**		4,53%	R$ 214,69
n.º 061/2019	SERRA-ES	**191**		9,72%	R$ 460,73
n.º 01/2019 SMS	FLORIANÓPOLIS-SC	**45**		2,29%	R$ 108,55
n.º 01/2017	MAFRA-SC	**0**		- 0,00%	R$ -
n.º 019/2019	VIAMÃO CAPS-RS	**74**		3,77%	R$ 178,50
n.º 121/2019	VIAMÃO UBS-RS	**172**		8,75%	R$ 414,90
n.º 01/2019	CARAZINHO-RS	**63**		3,21%	R$ 151,97
n.º 073/2019	ARAÇATUBA	**349**		17,76%	R$ 841,86
n.º 03/2018	CATANDUVA-SP	**91**		4,63%	R$ 219,51
n.º 001/SS/2019	NOVO HORIZONTE-SP	**56**		2,85%	R$ 135,08
n.º 029/2019	PAULO LOPES-SC	**20**		1,02%	R$ 48,24
n.º 01/2019	GUAÍBA-RS	**46**		2,34%	R$ 110,96
	TOTAL	**1965**		**100%**	**R$ 4.740,00**

CONFERE COM A ORIGINAL
Hospital Mahatma Gandhi

DANFSE - Documento Auxiliar da Nota Fiscal de Serviço Eletrônica

AVANT CATANDUVA INFORMATICA - EIRELI - EPP
RUA BRASIL, 2439
CEP: 15800-030 - Bairro: JD BRASIL
Município: Catanduva - SP
E-mail: LAZARIN2013@BOL.COM.BR
Fone: (00) 0000-0000

CNPJ / CPF	Inscrição Estadual	Inscrição Municipal
14.426.495/0001-20	260.092.083.117	33448

Número da NFS-e	
202000000000777	
Data do Serviço	Código Verificador
04/03/2020	0bfbc8f0c

MUNICIPIO DE CATANDUVA/SP
Secretaria Municipal de Finanças
Fone: (17) 3531-9100 - nfse.catanduva.sp.gov.br/NFSe.Portal

Dt. de Emissão	Exigibilidade ISS	Tributado no Município
04/03/2020	Exigível	Catanduva/SP

TOMADOR DO SERVIÇO

Nome / Razão Social: HOSPITAL PSIQUIATRICO ESPIRITA MAHATMA GANDHI
Endereço: RUA DUARTINA,1311
Cidade: Catanduva | UF: SP | Fone: (17) 3524-9070 | CEP: 15810-150
Bairro: JD SOTO
CNPJ / CPF: 47.078.019/0001-14 | Inscrição Municipal: 3660 | Inscrição Estadual:
E-mail: contabilidade@mgandhi.com.br

Município de Prestação do Serviço
Catanduva/SP

INTERMEDIÁRIO DO SERVIÇO

Nome / Razão Social: ***** | CNPJ / CPF: ***** | Inscrição Municipal: *****
E-mail: | Fone: | Cidade: *****

DESCRIÇÃO DOS SERVIÇOS	VALOR TOTAL	ALIQ.	VALOR IMPOSTO	RETIDO
SERVIÇO DE IMPRESSÃO BANCO DO BRASIL AGENCIA 0050-7 CONTA 46420-1 VENCIMENTO 04/04/2020. Alíquota Efetiva: 3,6329233774%.	1.195,95	3,63	43,45	Sim

Código do Serviço: 13.04 - Reprografia, microfilmagem e digitalização.
Código NBS: *********

CIDE	COFINS	COFINS Importação	ICMS	IOF	IPI	PIS/PASEP	PIS/PASEP Importação
0,00	0,00	0,00	0,00	0,00	0,00	0,00	0,00

Base Cálculo ISSQN Próprio	Valor do ISSQN Próprio	Base Cálculo ISSQN Retido	Valor do ISSQN Retido	Valor Total do ISSQN	Valor Dedução/Descontos
0,00	0,00	1.195,95	43,45	0,00	0,00

Valor Total da NFS-e: 1.195,95 | **Valor Líquido da NFS-e:** 1.152,50

Informações Adicionais

NOTA EMITIDA POR ME OU EPP OPTANTE PELO SIMPLES NACIONAL
NÃO GERA DIREITO A CRÉDITO FISCAL DE IPI
Lei 12741/2012: Mun: R$28,10; Est: R$0,00; Fed: R$160,86; Total Aprox: R$188,96. Fonte: IBPT.

Consulta realizada em 04/03/2020 às 13:42:11.
Para consultar a autenticidade acesse: nfse.catanduva.sp.gov.br/NFSe.Portal

2020000000007770bfbc8f0c14426495000120

Recebi(emos) de	202000000000777 Número da NFS-e	Número de Controle do Município
AVANT CATANDUVA INFORMATICA - EIRELI - EPP	Competência 04/03/2020	
os serviços constantes da Nota Fiscal Eletrônica indicada ao lado.	NFS-e 0bfbc8f0c	
/ /		

Consulta realizada em 04/03/2020 às 13:42:11.
Para consultar a autenticidade acesse: nfse.catanduva.sp.gov.br/NFSe.Portal

CONFERE COM A ORIGINAL
Hospital Mahatma Gandhi

ORGANIZAÇÃO SOCIAL
HOSPITAL PSIQUIÁTRICO ESPÍRITA MAHATMA GANDHI

RATEIO DO CUSTO ADMINISTRATIVO
DESPESAS DE PESSOAL DA SEDE ADMINISTRATIVA CENTRALIZADA

Despesa:	Núcleo Administrativo Centralizado	**Mês/Ano:**	MARCO de 2020
Categoria:			

Nº NF:	NF 2020777	**Valor Total R$:**	R$ 1.195,95	**Rateio R$:**	R$ 77,30
Favorecido:	AVANT CATANDUVA INFORMATICA - EIRELI - EPP				

RATEIO DA DESPESA ADMINISTRATIVA

Método: Rateio por Unidade de Colaboradores alocados nos Contratos

	Projetos	n.º colaboradores	Gráfico	Rateio por projetos %	R$
n.º 01/2015	CATANDUVA-SP	**149**		7,58%	R$ 90,69
n.º 52/2018	CATANDUVA-SP	**403**		20,51%	R$ 245,28
n.º 61/2017	BEBEDOURO-SP	**127**		6,46%	R$ 77,30
n.º 001/2019	BARRETOS-SP	**90**		4,58%	R$ 54,78
n.º 01/2018	ALFREDO CHAVES-ES	**89**		4,53%	R$ 54,17
n.º 061/2019	SERRA-ES	**191**		9,72%	R$ 116,25
n.º 01/2019 SMS	FLORIANÓPOLIS-SC	**45**		2,29%	R$ 27,39
n.º 01/2017	MAFRA-SC	**0**		- 0,00%	R$ -
n.º 019/2019	VIAMÃO CAPS-RS	**74**		3,77%	R$ 45,04
n.º 121/2019	VIAMÃO UBS-RS	**172**		8,75%	R$ 104,68
n.º 01/2019	CARAZINHO-RS	**63**		3,21%	R$ 38,34
n.º 073/2019	ARAÇATUBA	**349**		17,76%	R$ 212,41
n.º 03/2018	CATANDUVA-SP	**91**		4,63%	R$ 55,38
n.º 001/SS/2019	NOVO HORIZONTE-SP	**56**		2,85%	R$ 34,08
n.º 029/2019	PAULO LOPES-SC	**20**		1,02%	R$ 12,17
n.º 01/2019	GUAÍBA-RS	**46**		2,34%	R$ 28,00
	TOTAL	**1965**		**100%**	**R$ 1.195,95**

CONFERE COM A ORIGINAL
Hospital Mahatma Gandhi

AUTO POSTO PQ IRACEMA

AUTO POSTO PARQUE IRACEMA DE CATANDUVA

AVENIDA SÃO VICENTE DE PAULO, 581, PARQUE IRACEMA CEP:15809-145

CATANDUVA - SP

Telefone: 35226226

DANFE

Documento Auxiliar da Nota Fiscal Eletrônica

0 - Entrada
1 - Saída [1]

Nº 000002874 FL.1/1

SÉRIE 1

CHAVE DE ACESSO
3520 0355 8353 2600 0120 5500 1000 0028 7410 0105 6960

Consulta de autenticidade no portal nacional da NF-e www.nfe.fazenda.gov.br/portal ou no site da Sefaz autorizada

PROTOCOLO DE AUTORIZAÇÃO DE USO
135200178682477 04/03/2020 10:31:57

Natureza da operação: **Operação registrada ECF**

Inscrição Estadual	Insc. Estadual Subst. Tributário	CNPJ
260037125110		55.835.326/0001-20

DESTINATARIO/REMETENTE

Nome / Razão Social			CPF / CNPJ	Data da Emissão
HOSPITAL PSIQUIATRICO MAHATMA GANDHI		25	47.078.019/0001-14	04/03/2020
Endereço	**Bairro / Distrito**		**CEP**	**Data da Saída**
RUA DUARTINA, 1311	PARQUE IRACEMA		15810-150	04/03/2020
Município	**Fone / Fax**	**UF**	**Inscrição Estadual**	**Hora da Saída**
CATANDUVA	(17) 3524-9070	SP		10:28:22

FATURA

CÁLCULO DO IMPOSTO

Base de Cálculo do ICMS	Valor do ICMS	Base de Cálculo do ICMS Substituição	Valor do ICMS Substituição	Valor total dos Produtos
0,00	0,00	0,00	0,00	258,94

Valor do Frete	Valor do Seguro	Desconto	Despesas Acessórias	Valor do IPI	Valor total da Nota
0,00		0,00	0,00	0,00	258,94

TRANSPORTADOR / VOLUMES TRANSPORTADOS

Nome / Razão Social	Frete por Conta:	Placa do veículo	UF	CNPJ / CPF
-	0-Frete por conta do Remetente(CIF)			-
Endereço	**Município**		**UF**	**Inscrição Estadual**
-	-		-	-

Quantidade	Espécie	Marca	Numeração	Peso Bruto	Peso Líquido
				0.000	0.000

DADOS DOS PRODUTOS / SERVIÇOS

Código	Descrição do Produto / Serviço	NCM/SH	O/CST	CFOP	Unid.	QTDE.	Valor Unitário	Valor Total	Base Cálc. ICMS	Valor ICMS	Valor IPI	Aliq. ICMS	Aliq. IPI
1	ETANOL HIDRATADO COMBUSTIVEL	22071090	0/60	5929	LT	5,002	2,999	15,00	0,00	0,00	0,00		0
2	GASOLINA COMUM	22071090	0/60	5929	LT	31,189	4,499	140,32	0,00	0,00	0,00		0
3	GASOLINA ADITIVADA	27101259	0/60	5929	LT	23,032	4,499	103,62	0,00	0,00	0,00		0

CÁLCULO DO ISSQN

Inscrição Municipal	Valor total dos Serviços	Base de Cálculo do ISSQN	Valor do ISSQN

DADOS ADICIONAIS

Informações complementares	Reservado ao Fisco
128831, 128852, 128980, 129919, 130499, 130963, 132112, 132759,	

:.Desenvolvido por Sifat Sistemas - www.sifat.com.br - Sifat ERP 8.16.28

Recebemos de AUTO POSTO PARQUE IRACEMA DE CATANDUVA os produtos da Nota Fiscal indicada ao lado.

Data de Recebimento	Identificação e assinatura do Recebedor	NF-e 000002874 SÉRIE 1

CONFERE COM A ORIGINAL
Hospital Mahatma Gandhi

ORGANIZAÇÃO SOCIAL
HOSPITAL PSIQUIÁTRICO ESPÍRITA MAHATMA GANDHI

RATEIO DO CUSTO ADMINISTRATIVO
DESPESAS DE PESSOAL DA SEDE ADMINISTRATIVA CENTRALIZADA

Despesa:	Núcleo Administrativo Centralizado	**Mês/Ano:**	MARCO de 2020
Categoria:			

Nº NF:	NF 2874	**Valor Total R$:**	R$ 258,94	**Rateio R$:**	R$ 16,74
Favorecido:	AUTO POSTO PARQUE IRACEMA DE CATANDUVA				

RATEIO DA DESPESA ADMINISTRATIVA

Método: Rateio por Unidade de Colaboradores alocados nos Contratos

	Projetos	n.º colaboradores	Gráfico	Rateio por projetos %	R$
n.º 01/2015	CATANDUVA-SP	**149**		7,58%	R$ 19,63
n.º 52/2018	CATANDUVA-SP	**403**		20,51%	R$ 53,11
n.º 61/2017	BEBEDOURO-SP	**127**		6,46%	R$ 16,74
n.º 001/2019	BARRETOS-SP	**90**		4,58%	R$ 11,86
n.º 01/2018	ALFREDO CHAVES-ES	**89**		4,53%	R$ 11,73
n.º 061/2019	SERRA-ES	**191**		9,72%	R$ 25,17
n.º 01/2019 SMS	FLORIANÓPOLIS-SC	**45**		2,29%	R$ 5,93
n.º 01/2017	MAFRA-SC	**0**		0,00%	R$ -
n.º 019/2019	VIAMÃO CAPS-RS	**74**		3,77%	R$ 9,75
n.º 121/2019	VIAMÃO UBS-RS	**172**		8,75%	R$ 22,67
n.º 01/2019	CARAZINHO-RS	**63**		3,21%	R$ 8,30
n.º 073/2019	ARAÇATUBA	**349**		17,76%	R$ 45,99
n.º 03/2018	CATANDUVA-SP	**91**		4,63%	R$ 11,99
n.º 001/SS/2019	NOVO HORIZONTE-SP	**56**		2,85%	R$ 7,38
n.º 029/2019	PAULO LOPES-SC	**20**		1,02%	R$ 2,64
n.º 01/2019	GUAÍBA-RS	**46**		2,34%	R$ 6,06
	TOTAL	**1965**		**100%**	**R$ 258,94**

CONFERE COM A ORIGINAL
Hospital Mahatma Gandhi

DANFSE - Documento Auxiliar da Nota Fiscal de Serviço Eletrônica

AVANT CATANDUVA INFORMATICA - EIRELI - EPP
RUA BRASIL, 2439
CEP: 15800-030 - Bairro: JD BRASIL
Município: Catanduva - SP
E-mail: LAZARIN2013@BOL.COM.BR
Fone: (00) 0000-0000

CNPJ / CPF	Inscrição Estadual	Inscrição Municipal
14.426.495/0001-20	260.092.083.117	33448

Número da NFS-e	
202000000000778	
Data do Serviço	Código Verificador
04/03/2020	c33e5a90b

MUNICIPIO DE CATANDUVA/SP
Secretaria Municipal de Finanças
Fone: (17) 3531-9100 - nfse.catanduva.sp.gov.br/NFSe.Portal

Dt. de Emissão	Exigibilidade ISS	Tributado no Município
04/03/2020	Exigível	Catanduva/SP

TOMADOR DO SERVIÇO

Nome / Razão Social: HOSPITAL PSIQUIATRICO ESPIRITA MAHATMA GANDHI
Endereço: RUA DUARTINA,1311
Cidade: Catanduva | UF: SP | Fone: (17) 3524-9070 | CEP: 15810-150
Bairro: JD SOTO
CNPJ / CPF: 47.078.019/0001-14 | Inscrição Municipal: 3660 | Inscrição Estadual:
E-mail: contabilidade@mgandhi.com.br

Município de Prestação do Serviço

Catanduva/SP

INTERMEDIÁRIO DO SERVIÇO

Nome / Razão Social: ***** | CNPJ / CPF: ***** | Inscrição Municipal: *****
E-mail: | Fone: | Cidade: *****

DESCRIÇÃO DOS SERVIÇOS	VALOR TOTAL	ALIQ.	VALOR IMPOSTO	RETIDO
SERVIÇO DE IMPRESSÃO BANCO DO BRASIL AGENCIA 0050-7 CONTA 46420-1 VENCIMENTO 04/04/2020. Alíquota Efetiva: 3,6329233774%.	1.693,60	3,63	61,53	Sim

Código do Serviço: 13.04 - Reprografia, microfilmagem e digitalização.
Código NBS: *********

CIDE	COFINS	COFINS Importação	ICMS	IOF	IPI	PIS/PASEP	PIS/PASEP Importação
0,00	0,00	0,00	0,00	0,00	0,00	0,00	0,00

Base Cálculo ISSQN Próprio	Valor do ISSQN Próprio	Base Cálculo ISSQN Retido	Valor do ISSQN Retido	Valor Total do ISSQN	Valor Dedução/Descontos
0,00	0,00	1.693,60	61,53	0,00	0,00

Valor Total da NFS-e: 1.693,60 | **Valor Líquido da NFS-e:** 1.632,07

Informações Adicionais

NOTA EMITIDA POR ME OU EPP OPTANTE PELO SIMPLES NACIONAL
NÃO GERA DIREITO A CRÉDITO FISCAL DE IPI
Lei 12741/2012: Mun: R$39,80; Est: R$0,00; Fed: R$227,79; Total Aprox: R$267,59. Fonte: IBPT.

Consulta realizada em 04/03/2020 às 13:43:39.
Para consultar a autenticidade acesse: nfse.catanduva.sp.gov.br/NFSe.Portal

202000000000778c33e5a90b14426495000120

Recebi(emos) de		
AVANT CATANDUVA INFORMATICA - EIRELI - EPP	202000000000778 Número da NFS-e	Número de Controle do Município
os serviços constantes da Nota Fiscal Eletrônica indicada ao lado.	Competência 04/03/2020	
/ /	NFS-e c33e5a90b	

Consulta realizada em 04/03/2020 às 13:43:39.
Para consultar a autenticidade acesse: nfse.catanduva.sp.gov.br/NFSe.Portal

CONFERE COM A ORIGINAL
Hospital Mahatma Gandhi

ORGANIZAÇÃO SOCIAL
HOSPITAL PSIQUIÁTRICO ESPÍRITA MAHATMA GANDHI

RATEIO DO CUSTO ADMINISTRATIVO
DESPESAS DE PESSOAL DA SEDE ADMINISTRATIVA CENTRALIZADA

Despesa:	Núcleo Administrativo Centralizado	**Mês/Ano:**	MARCO de 2020
Categoria:			

Nº NF:	NF 2020778	**Valor Total R$:**	R$ 1.693,60	**Rateio R$:**	R$ 109,46
Favorecido:	AVANT CATANDUVA INFORMATICA - EIRELI - EPP				

RATEIO DA DESPESA ADMINISTRATIVA

Método: Rateio por Unidade de Colaboradores alocados nos Contratos

	Projetos	n.º colaboradores	Gráfico	Rateio por projetos %	R$
n.º 01/2015	CATANDUVA-SP	149		7,58%	R$ 128,42
n.º 52/2018	CATANDUVA-SP	403		20,51%	R$ 347,34
n.º 61/2017	BEBEDOURO-SP	127		6,46%	R$ 109,46
n.º 001/2019	BARRETOS-SP	90		4,58%	R$ 77,57
n.º 01/2018	ALFREDO CHAVES-ES	89		4,53%	R$ 76,71
n.º 061/2019	SERRA-ES	191		9,72%	R$ 164,62
n.º 01/2019 SMS	FLORIANÓPOLIS-SC	45		2,29%	R$ 38,78
n.º 01/2017	MAFRA-SC	0		- 0,00%	R$ -
n.º 019/2019	VIAMÃO CAPS-RS	74		3,77%	R$ 63,78
n.º 121/2019	VIAMÃO UBS-RS	172		8,75%	R$ 148,24
n.º 01/2019	CARAZINHO-RS	63		3,21%	R$ 54,30
n.º 073/2019	ARAÇATUBA	349		17,76%	R$ 300,80
n.º 03/2018	CATANDUVA-SP	91		4,63%	R$ 78,43
n.º 001/SS/2019	NOVO HORIZONTE-SP	56		2,85%	R$ 48,27
n.º 029/2019	PAULO LOPES-SC	20		1,02%	R$ 17,24
n.º 01/2019	GUAÍBA-RS	46		2,34%	R$ 39,65
	TOTAL	**1965**		**100%**	**R$ 1.693,60**

CONFERE COM A ORIGINAL
Hospital Mahatma Gandhi

DANFSE - Documento Auxiliar da Nota Fiscal de Serviço Eletrônica

AVANT CATANDUVA INFORMATICA - EIRELI - EPP
RUA BRASIL, 2439
CEP: 15800-030 - Bairro: JD BRASIL
Município: Catanduva - SP
E-mail: LAZARIN2013@BOL.COM.BR
Fone: (00) 0000-0000

CNPJ / CPF	Inscrição Estadual	Inscrição Municipal
14.426.495/0001-20	260.092.083.117	33448

Número da NFS-e	
202000000000779	
Data do Serviço	Código Verificador
04/03/2020	e479e7712

MUNICIPIO DE CATANDUVA/SP
Secretaria Municipal de Finanças
Fone: (17) 3531-9100 - nfse.catanduva.sp.gov.br/NFSe.Portal

Dt. de Emissão	Exigibilidade ISS	Tributado no Município
04/03/2020	Exigível	Catanduva/SP

TOMADOR DO SERVIÇO

Nome / Razão Social: HOSPITAL PSIQUIATRICO ESPIRITA MAHATMA GANDHI
Endereço: RUA DUARTINA,1311
Cidade: Catanduva | UF: SP | Fone: (17) 3524-9070 | CEP: 15810-150
Bairro: JD SOTO
CNPJ / CPF: 47.078.019/0001-14 | Inscrição Municipal: 3660 | Inscrição Estadual:
E-mail: contabilidade@mgandhi.com.br

Município de Prestação do Serviço

Catanduva/SP

INTERMEDIÁRIO DO SERVIÇO

Nome / Razão Social: ***** | CNPJ / CPF: ***** | Inscrição Municipal: *****
E-mail: | Fone: | Cidade: *****

DESCRIÇÃO DOS SERVIÇOS	VALOR TOTAL	ALIQ.	VALOR IMPOSTO	RETIDO
SERVIÇO DE IMPRESSÃO BANCO DO BRASIL AGENCIA 0050-7 CONTA 46420-1 VENCIMENTO 04/04/2020. Alíquota Efetiva: 3,6329233774%.	1.282,69	3,63	46,60	Sim

Código do Serviço: 13.04 - Reprografia, microfilmagem e digitalização.
Código NBS: *********

CIDE	COFINS	COFINS Importação	ICMS	IOF	IPI	PIS/PASEP	PIS/PASEP Importação
0,00	0,00	0,00	0,00	0,00	0,00	0,00	0,00

Base Cálculo ISSQN Próprio	Valor do ISSQN Próprio	Base Cálculo ISSQN Retido	Valor do ISSQN Retido	Valor Total do ISSQN	Valor Dedução/Descontos
0,00	0,00	1.282,69	46,60	0,00	0,00

Valor Total da NFS-e: 1.282,69 | **Valor Líquido da NFS-e:** 1.236,09

Informações Adicionais

NOTA EMITIDA POR ME OU EPP OPTANTE PELO SIMPLES NACIONAL
NÃO GERA DIREITO A CRÉDITO FISCAL DE IPI
Lei 12741/2012: Mun: R$30,14; Est: R$0,00; Fed: R$172,52; Total Aprox: R$202,66. Fonte: IBPT.

Consulta realizada em 04/03/2020 às 13:44:46.
Para consultar a autenticidade acesse: nfse.catanduva.sp.gov.br/NFSe.Portal

202000000000779e479e771214426495000120

Recebi(emos) de	202000000000779 Número da NFS-e	Número de Controle do Município
AVANT CATANDUVA INFORMATICA - EIRELI - EPP	Competência 04/03/2020	
os serviços constantes da Nota Fiscal Eletrônica indicada ao lado.	NFS-e e479e7712	
/ /		

Consulta realizada em 04/03/2020 às 13:44:46.
Para consultar a autenticidade acesse: nfse.catanduva.sp.gov.br/NFSe.Portal

CONFERE COM A ORIGINAL
Hospital Mahatma Gandhi

0000037

ORGANIZAÇÃO SOCIAL
HOSPITAL PSIQUIÁTRICO ESPÍRITA MAHATMA GANDHI

RATEIO DO CUSTO ADMINISTRATIVO
DESPESAS DE PESSOAL DA SEDE ADMINISTRATIVA CENTRALIZADA

Despesa:	Núcleo Administrativo Centralizado	**Mês/Ano:**	MARCO de 2020
Categoria:			

Nº NF:	NF 2020779	**Valor Total R$:**	R$ 1.282,69	**Rateio R$:**	R$ 82,90
Favorecido:	AVANT CATANDUVA INFORMATICA - EIRELI - EPP				

RATEIO DA DESPESA ADMINISTRATIVA

Método: Rateio por Unidade de Colaboradores alocados nos Contratos

	Projetos	n.º colaboradores	Gráfico	Rateio por projetos %	R$
n.º 01/2015	CATANDUVA-SP	**149**		7,58%	R$ 97,26
n.º 52/2018	CATANDUVA-SP	**403**		20,51%	R$ 263,07
n.º 61/2017	BEBEDOURO-SP	**127**		6,46%	R$ 82,90
n.º 001/2019	BARRETOS-SP	**90**		4,58%	R$ 58,75
n.º 01/2018	ALFREDO CHAVES-ES	**89**		4,53%	R$ 58,10
n.º 061/2019	SERRA-ES	**191**		9,72%	R$ 124,68
n.º 01/2019 SMS	FLORIANÓPOLIS-SC	**45**		2,29%	R$ 29,37
n.º 01/2017	MAFRA-SC	**0**		0,00%	R$ -
n.º 019/2019	VIAMÃO CAPS-RS	**74**		3,77%	R$ 48,30
n.º 121/2019	VIAMÃO UBS-RS	**172**		8,75%	R$ 112,28
n.º 01/2019	CARAZINHO-RS	**63**		3,21%	R$ 41,12
n.º 073/2019	ARAÇATUBA	**349**		17,76%	R$ 227,82
n.º 03/2018	CATANDUVA-SP	**91**		4,63%	R$ 59,40
n.º 001/SS/2019	NOVO HORIZONTE-SP	**56**		2,85%	R$ 36,56
n.º 029/2019	PAULO LOPES-SC	**20**		1,02%	R$ 13,06
n.º 01/2019	GUAÍBA-RS	**46**		2,34%	R$ 30,03
	TOTAL	**1965**		**100%**	**R$ 1.282,69**

CONFERE COM A ORIGINAL
Hospital Mahatma Gandhi

DANFSE - Documento Auxiliar da Nota Fiscal de Serviço Eletrônica

AVANT CATANDUVA INFORMATICA - EIRELI - EPP
RUA BRASIL, 2439
CEP: 15600-030 - Bairro: JD BRASIL
Município: Catanduva - SP
E-mail: LAZARIN2013@BOL.COM.BR
Fone: (00) 0000-0000

CNPJ / CPF	Inscrição Estadual	Inscrição Municipal
14.426.495/0001-20	260.092.083.117	33448

Número da NFS-e: **202000000000780**

Data do Serviço	Código Verificador
04/03/2020	db1ae8c82

MUNICIPIO DE CATANDUVA/SP
Secretaria Municipal de Finanças
Fone: (17) 3531-9100 - nfse.catanduva.sp.gov.br/NFSe.Portal

Dt. de Emissão	Exigibilidade ISS	Tributado no Município
04/03/2020	Exigível	Catanduva/SP

TOMADOR DO SERVIÇO

Nome / Razão Social: HOSPITAL PSIQUIATRICO ESPIRITA MAHATMA GANDHI
Endereço: RUA DUARTINA,1311
Cidade: Catanduva | UF: SP | Fone: (17) 3524-9070 | CEP: 15810-150
Bairro: JD SOTO
CNPJ / CPF: 47.078.019/0001-14 | Inscrição Municipal: 3660 | Inscrição Estadual:
E-mail: contabilidade@mgandhi.com.br

Município de Prestação do Serviço: Catanduva/SP

INTERMEDIÁRIO DO SERVIÇO

Nome / Razão Social: ***** | CNPJ / CPF: ***** | Inscrição Municipal: *****
E-mail: | Fone: | Cidade: *****

DESCRIÇÃO DOS SERVIÇOS	VALOR TOTAL	ALIQ.	VALOR IMPOSTO	RETIDO
SERVIÇO DE IMPRESSÃO BANCO DO BRASIL AGENCIA 0050-7 CONTA 46420-1 VENCIMENTO 04/04/2020. Alíquota Efetiva: 3,6329233774%.	1.423,99	3,63	51,73	Sim

Código do Serviço: 13.04 - Reprografia, microfilmagem e digitalização.
Código NBS: *********

CIDE	COFINS	COFINS Importação	ICMS	IOF	IPI	PIS/PASEP	PIS/PASEP Importação
0,00	0,00	0,00	0,00	0,00	0,00	0,00	0,00

Base Cálculo ISSQN Próprio	Valor do ISSQN Próprio	Base Cálculo ISSQN Retido	Valor do ISSQN Retido	Valor Total do ISSQN	Valor Dedução/Descontos
0,00	0,00	1.423,99	51,73	0,00	0,00

Valor Total da NFS-e: 1.423,99 | **Valor Líquido da NFS-e**: 1.372,26

Informações Adicionais

NOTA EMITIDA POR ME OU EPP OPTANTE PELO SIMPLES NACIONAL
NÃO GERA DIREITO A CRÉDITO FISCAL DE IPI
Lei 12741/2012: Mun: R$33,46; Est: R$0,00; Fed: R$191,53; Total Aprox: R$224,99. Fonte: IBPT.

Consulta realizada em 04/03/2020 às 13:56:23.
Para consultar a autenticidade acesse: nfse.catanduva.sp.gov.br/NFSe.Portal

202000000000780db1ae8c8214426495000120

Recebi(emos) de	202000000000780 Número da NFS-e	Número de Controle do Município
AVANT CATANDUVA INFORMATICA - EIRELI - EPP os serviços constantes da Nota Fiscal Eletrônica indicada ao lado. / /	Competência 04/03/2020 NFS-e db1ae8c82	

Consulta realizada em 04/03/2020 às 13:56:23.
Para consultar a autenticidade acesse: nfse.catanduva.sp.gov.br/NFSe.Portal

CONFERE COM A ORIGINAL
Hospital Mahatma Gandhi

ORGANIZAÇÃO SOCIAL
HOSPITAL PSIQUIÁTRICO ESPÍRITA MAHATMA GANDHI

RATEIO DO CUSTO ADMINISTRATIVO
DESPESAS DE PESSOAL DA SEDE ADMINISTRATIVA CENTRALIZADA

Despesa:	Núcleo Administrativo Centralizado	**Mês/Ano:**	MARCO de 2020
Categoria:			

Nº NF:	NF 2020780	**Valor Total R$:**	R$ 1.423,99	**Rateio R$:**	R$ 92,03
Favorecido:	AVANT CATANDUVA INFORMATICA - EIRELI - EPP				

RATEIO DA DESPESA ADMINISTRATIVA

Método: Rateio por Unidade de Colaboradores alocados nos Contratos

	Projetos	n.º colaboradores	Gráfico	Rateio por projetos %	R$
n.º 01/2015	CATANDUVA-SP	**149**		7,58%	R$ 107,98
n.º 52/2018	CATANDUVA-SP	**403**		20,51%	R$ 292,04
n.º 61/2017	BEBEDOURO-SP	**127**		6,46%	R$ 92,03
n.º 001/2019	BARRETOS-SP	**90**		4,58%	R$ 65,22
n.º 01/2018	ALFREDO CHAVES-ES	**89**		4,53%	R$ 64,50
n.º 061/2019	SERRA-ES	**191**		9,72%	R$ 138,41
n.º 01/2019 SMS	FLORIANÓPOLIS-SC	**45**		2,29%	R$ 32,61
n.º 01/2017	MAFRA-SC	**0**		- 0,00%	R$ -
n.º 019/2019	VIAMÃO CAPS-RS	**74**		3,77%	R$ 53,63
n.º 121/2019	VIAMÃO UBS-RS	**172**		8,75%	R$ 124,64
n.º 01/2019	CARAZINHO-RS	**63**		3,21%	R$ 45,65
n.º 073/2019	ARAÇATUBA	**349**		17,76%	R$ 252,91
n.º 03/2018	CATANDUVA-SP	**91**		4,63%	R$ 65,95
n.º 001/SS/2019	NOVO HORIZONTE-SP	**56**		2,85%	R$ 40,58
n.º 029/2019	PAULO LOPES-SC	**20**		1,02%	R$ 14,49
n.º 01/2019	GUAÍBA-RS	**46**		2,34%	R$ 33,34
	TOTAL	**1965**		**100%**	**R$ 1.423,99**

CONFERE COM A ORIGINAL
Hospital Mahatma Gandhi

DANFSE - Documento Auxiliar da Nota Fiscal de Serviço Eletrônica

AVANT CATANDUVA INFORMATICA - EIRELI - EPP
RUA BRASIL, 2439
CEP: 15800-030 - Bairro: JD BRASIL
Município: Catanduva - SP
E-mail: LAZARIN2013@BOL.COM.BR
Fone: (00) 0000-0000

CNPJ / CPF	Inscrição Estadual	Inscrição Municipal
14.426.495/0001-20	260.092.083.117	33448

Número da NFS-e	
202000000000781	
Data do Serviço	Código Verificador
04/03/2020	be2c4eaf9

MUNICIPIO DE CATANDUVA/SP
Secretaria Municipal de Finanças
Fone: (17) 3531-9100 - nfse.catanduva.sp.gov.br/NFSe.Portal

Dt. de Emissão	Exigibilidade ISS	Tributado no Município
04/03/2020	Exigível	Catanduva/SP

TOMADOR DO SERVIÇO

Nome / Razão Social: HOSPITAL PSIQUIATRICO ESPIRITA MAHATMA GANDHI
Endereço: RUA DUARTINA,1311
Cidade: Catanduva | UF: SP | Fone: (17) 3524-9070 | CEP: 15810-150
Bairro: JD SOTO
CNPJ / CPF: 47.078.019/0001-14 | Inscrição Municipal: 3660 | Inscrição Estadual:
E-mail: contabilidade@mgandhi.com.br

Município de Prestação do Serviço
Catanduva/SP

INTERMEDIÁRIO DO SERVIÇO

Nome / Razão Social: ***** | CNPJ / CPF: ***** | Inscrição Municipal: *****
E-mail: | Fone: | Cidade: *****

DESCRIÇÃO DOS SERVIÇOS	VALOR TOTAL	ALIQ.	VALOR IMPOSTO	RETIDO
SERVIÇO DE IMPRESSÃO BANCO DO BRASIL AGENCIA 0050-7 CONTA 46420-1 VENCIMENTO 04/04/2020. Alíquota Efetiva: 3,6329233774%.	1.000,00	3,63	36,33	Sim

Código do Serviço: 13.04 - Reprografia, microfilmagem e digitalização.
Código NBS: *********

CIDE	COFINS	COFINS Importação	ICMS	IOF	IPI	PIS/PASEP	PIS/PASEP Importação
0,00	0,00	0,00	0,00	0,00	0,00	0,00	0,00

Base Cálculo ISSQN Próprio	Valor do ISSQN Próprio	Base Cálculo ISSQN Retido	Valor do ISSQN Retido	Valor Total do ISSQN	Valor Dedução/Descontos
0,00	0,00	1.000,00	36,33	0,00	0,00

Valor Total da NFS-e: 1.000,00 | **Valor Líquido da NFS-e:** 963,67

Informações Adicionais

NOTA EMITIDA POR ME OU EPP OPTANTE PELO SIMPLES NACIONAL
NÃO GERA DIREITO A CRÉDITO FISCAL DE IPI
Lei 12741/2012: Mun: R$23,50; Est: R$0,00; Fed: R$134,50; Total Aprox: R$158,00. Fonte: IBPT.

Consulta realizada em 04/03/2020 às 13:57:29.
Para consultar a autenticidade acesse: nfse.catanduva.sp.gov.br/NFSe.Portal

202000000000781be2c4eaf914426495000120

Recebi(emos) de	202000000000781 Número da NFS-e	Número de Controle do Município
AVANT CATANDUVA INFORMATICA - EIRELI - EPP	Competência 04/03/2020	
os serviços constantes da Nota Fiscal Eletrônica indicada ao lado.	NFS-e be2c4eaf9	
/ /		

Consulta realizada em 04/03/2020 às 13:57:29.
Para consultar a autenticidade acesse: nfse.catanduva.sp.gov.br/NFSe.Portal

CONFERE COM A ORIGINAL
Hospital Mahatma Gandhi

ORGANIZAÇÃO SOCIAL
HOSPITAL PSIQUIÁTRICO ESPÍRITA MAHATMA GANDHI

RATEIO DO CUSTO ADMINISTRATIVO
DESPESAS DE PESSOAL DA SEDE ADMINISTRATIVA CENTRALIZADA

Despesa:	Núcleo Administrativo Centralizado	**Mês/Ano:**	MARCO de 2020
Categoria:			

Nº NF:	NF 2020781	**Valor Total R$:**	R$ 1.000,00	**Rateio R$:**	R$ 64,63
Favorecido:	AVANT CATANDUVA INFORMATICA - EIRELI - EPP				

RATEIO DA DESPESA ADMINISTRATIVA
Método: Rateio por Unidade de Colaboradores alocados nos Contratos

	Projetos	n.º colaboradores	Gráfico	Rateio por projetos %	R$
n.º 01/2015	CATANDUVA-SP	**149**		7,58%	R$ 75,83
n.º 52/2018	CATANDUVA-SP	**403**		20,51%	R$ 205,09
n.º 61/2017	BEBEDOURO-SP	**127**		6,46%	R$ 64,63
n.º 001/2019	BARRETOS-SP	**90**		4,58%	R$ 45,80
n.º 01/2018	ALFREDO CHAVES-ES	**89**		4,53%	R$ 45,29
n.º 061/2019	SERRA-ES	**191**		9,72%	R$ 97,20
n.º 01/2019 SMS	FLORIANÓPOLIS-SC	**45**		2,29%	R$ 22,90
n.º 01/2017	MAFRA-SC	**0**		- 0,00%	R$ -
n.º 019/2019	VIAMÃO CAPS-RS	**74**		3,77%	R$ 37,66
n.º 121/2019	VIAMÃO UBS-RS	**172**		8,75%	R$ 87,53
n.º 01/2019	CARAZINHO-RS	**63**		3,21%	R$ 32,06
n.º 073/2019	ARAÇATUBA	**349**		17,76%	R$ 177,61
n.º 03/2018	CATANDUVA-SP	**91**		4,63%	R$ 46,31
n.º 001/SS/2019	NOVO HORIZONTE-SP	**56**		2,85%	R$ 28,50
n.º 029/2019	PAULO LOPES-SC	**20**		1,02%	R$ 10,18
n.º 01/2019	GUAÍBA-RS	**46**		2,34%	R$ 23,41
	TOTAL	**1965**		**100%**	**R$ 1.000,00**

CONFERE COM A ORIGINAL
Hospital Mahatma Gandhi

DANFSE - Documento Auxiliar da Nota Fiscal de Serviço Eletrônica

AVANT CATANDUVA INFORMATICA - EIRELI - EPP
RUA BRASIL, 2439
CEP: 15800-030 - Bairro: JD BRASIL
Município: Catanduva - SP
E-mail: LAZARIN2013@BOL.COM.BR
Fone: (00) 0000-0000

CNPJ / CPF	Inscrição Estadual	Inscrição Municipal
14.426.495/0001-20	260.092.083.117	33448

Número da NFS-e	
202000000000782	
Data do Serviço	Código Verificador
04/03/2020	1cb1c4661

MUNICIPIO DE CATANDUVA/SP
Secretaria Municipal de Finanças
Fone: (17) 3531-9100 - nfse.catanduva.sp.gov.br/NFSe.Portal

Dt. de Emissão	Exigibilidade ISS	Tributado no Município
04/03/2020	Exigível	Catanduva/SP

TOMADOR DO SERVIÇO

Nome / Razão Social: HOSPITAL PSIQUIATRICO ESPIRITA MAHATMA GANDHI
Endereço: RUA DUARTINA,1311
Cidade: Catanduva | UF: SP | Fone: (17) 3524-9070 | CEP: 15810-150
Bairro: JD SOTO
CNPJ / CPF: 47.078.019/0001-14 | Inscrição Municipal: 3660 | Inscrição Estadual:
E-mail: contabilidade@mgandhi.com.br

Município de Prestação do Serviço
Catanduva/SP

INTERMEDIÁRIO DO SERVIÇO

Nome / Razão Social: ***** | CNPJ / CPF: ***** | Inscrição Municipal: *****
E-mail: | Fone: | Cidade: *****

DESCRIÇÃO DOS SERVIÇOS	VALOR TOTAL	ALIQ.	VALOR IMPOSTO	RETIDO
SERVIÇO DE IMPRESSÃO BANCO DO BRASIL AGENCIA 0050-7 CONTA 46420-1 VENCIMENTO 04/04/2020. Alíquota Efetiva: 3,6329233774%.	1.217,60	3,63	44,23	Sim

Código do Serviço: 13.04 - Reprografia, microfilmagem e digitalização.
Código NBS: *********

CIDE	COFINS	COFINS Importação	ICMS	IOF	IPI	PIS/PASEP	PIS/PASEP Importação
0,00	0,00	0,00	0,00	0,00	0,00	0,00	0,00

Base Cálculo ISSQN Próprio	Valor do ISSQN Próprio	Base Cálculo ISSQN Retido	Valor do ISSQN Retido	Valor Total do ISSQN	Valor Dedução/Descontos
0,00	0,00	1.217,60	44,23	0,00	0,00

Valor Total da NFS-e: 1.217,60 | **Valor Líquido da NFS-e:** 1.173,37

Informações Adicionais

NOTA EMITIDA POR ME OU EPP OPTANTE PELO SIMPLES NACIONAL
NÃO GERA DIREITO A CRÉDITO FISCAL DE IPI
Lei 12741/2012: Mun: R$28,61; Est: R$0,00; Fed: R$163,77; Total Aprox: R$192,38. Fonte: IBPT.

Consulta realizada em 04/03/2020 às 13:58:59.
Para consultar a autenticidade acesse: nfse.catanduva.sp.gov.br/NFSe.Portal

20200000000007821cb1c46611442649500012 0

Recebi(emos) de		
AVANT CATANDUVA INFORMATICA - EIRELI - EPP	202000000000782 Número da NFS-e	Número de Controle do Município
os serviços constantes da Nota Fiscal Eletrônica indicada ao lado.	Competência 04/03/2020	
/ /	NFS-e 1cb1c4661	

Consulta realizada em 04/03/2020 às 13:58:59.
Para consultar a autenticidade acesse: nfse.catanduva.sp.gov.br/NFSe.Portal

CONFERE COM A ORIGINAL
Hospital Mahatma Gandhi

ORGANIZAÇÃO SOCIAL
HOSPITAL PSIQUIÁTRICO ESPÍRITA MAHATMA GANDHI

RATEIO DO CUSTO ADMINISTRATIVO
DESPESAS DE PESSOAL DA SEDE ADMINISTRATIVA CENTRALIZADA

Despesa:	Núcleo Administrativo Centralizado	**Mês/Ano:**	MARCO de 2020
Categoria:			

Nº NF:	NF 2020782	**Valor Total R$:**	R$ 1.217,60	**Rateio R$:**	R$ 78,69
Favorecido:	AVANT CATANDUVA INFORMATICA - EIRELI - EPP				

RATEIO DA DESPESA ADMINISTRATIVA

Método: Rateio por Unidade de Colaboradores alocados nos Contratos

	Projetos	n.º colaboradores	Gráfico	Rateio por projetos %		R$
n.º 01/2015	CATANDUVA-SP	**149**		7,58%	R$	92,33
n.º 52/2018	CATANDUVA-SP	**403**		20,51%	R$	249,72
n.º 61/2017	BEBEDOURO-SP	**127**		6,46%	R$	78,69
n.º 001/2019	BARRETOS-SP	**90**		4,58%	R$	55,77
n.º 01/2018	ALFREDO CHAVES-ES	**89**		4,53%	R$	55,15
n.º 061/2019	SERRA-ES	**191**		9,72%	R$	118,35
n.º 01/2019 SMS	FLORIANÓPOLIS-SC	**45**		2,29%	R$	27,88
n.º 01/2017	MAFRA-SC	**0**		- 0,00%	R$	-
n.º 019/2019	VIAMÃO CAPS-RS	**74**		3,77%	R$	45,85
n.º 121/2019	VIAMÃO UBS-RS	**172**		8,75%	R$	106,58
n.º 01/2019	CARAZINHO-RS	**63**		3,21%	R$	39,04
n.º 073/2019	ARAÇATUBA	**349**		17,76%	R$	216,26
n.º 03/2018	CATANDUVA-SP	**91**		4,63%	R$	56,39
n.º 001/SS/2019	NOVO HORIZONTE-SP	**56**		2,85%	R$	34,70
n.º 029/2019	PAULO LOPES-SC	**20**		1,02%	R$	12,39
n.º 01/2019	GUAÍBA-RS	**46**		2,34%	R$	28,50
	TOTAL	**1965**		**100%**	**R$**	**1.217,60**

CONFERE COM A ORIGINAL
Hospital Mahatma Gandhi

DANFSE - Documento Auxiliar da Nota Fiscal de Serviço Eletrônica

AVANT CATANDUVA INFORMATICA - EIRELI - EPP
RUA BRASIL, 2439
CEP: 15800-030 - Bairro: JD BRASIL
Município: Catanduva - SP
E-mail: LAZARIN2013@BOL.COM.BR
Fone: (00) 0000-0000

CNPJ / CPF	Inscrição Estadual	Inscrição Municipal
14.426.495/0001-20	260.092.083.117	33448

Número da NFS-e	
202000000000783	
Data do Serviço	Código Verificador
04/03/2020	8685c08ff

MUNICIPIO DE CATANDUVA/SP
Secretaria Municipal de Finanças
Fone: (17) 3531-9100 - nfse.catanduva.sp.gov.br/NFSe.Portal

Dt. de Emissão	Exigibilidade ISS	Tributado no Município
04/03/2020	Exigível	Catanduva/SP

TOMADOR DO SERVIÇO

Nome / Razão Social: HOSPITAL PSIQUIATRICO ESPIRITA MAHATMA GANDHI
Endereço: RUA DUARTINA,1311
Cidade: Catanduva | UF: SP | Fone: (17) 3524-9070 | CEP: 15810-150
Bairro: JD SOTO
CNPJ / CPF: 47.078.019/0001-14 | Inscrição Municipal: 3660 | Inscrição Estadual:
E-mail: contabilidade@mgandhi.com.br

Município de Prestação do Serviço

Catanduva/SP

INTERMEDIÁRIO DO SERVIÇO

Nome / Razão Social: ***** | CNPJ / CPF: ***** | Inscrição Municipal: *****
E-mail: | Fone: | Cidade: *****

DESCRIÇÃO DOS SERVIÇOS	VALOR TOTAL	ALIQ.	VALOR IMPOSTO	RETIDO
SERVIÇO DE IMPRESSÃO M4555 BANCO DO BRASIL AGENCIA 0050-7 CONTA 46420-1 VENCIMENTO 04/04/2020. Alíquota Efetiva: 3,6329233774%.	580,41	3,63	21,09	Sim

Código do Serviço: 13.04 - Reprografia, microfilmagem e digitalização.
Código NBS: *********

CIDE	COFINS	COFINS Importação	ICMS	IOF	IPI	PIS/PASEP	PIS/PASEP Importação
0,00	0,00	0,00	0,00	0,00	0,00	0,00	0,00

Base Cálculo ISSQN Próprio	Valor do ISSQN Próprio	Base Cálculo ISSQN Retido	Valor do ISSQN Retido	Valor Total do ISSQN	Valor Dedução/Descontos
0,00	0,00	580,41	21,09	0,00	0,00

Valor Total da NFS-e: 580,41 | **Valor Líquido da NFS-e:** 559,32

Informações Adicionais

NOTA EMITIDA POR ME OU EPP OPTANTE PELO SIMPLES NACIONAL
NÃO GERA DIREITO A CRÉDITO FISCAL DE IPI
Lei 12741/2012: Mun: R$13,64; Est: R$0,00; Fed: R$78,07; Total Aprox: R$91,71. Fonte: IBPT.

Consulta realizada em 04/03/2020 às 14:05:45.
Para consultar a autenticidade acesse: nfse.catanduva.sp.gov.br/NFSe.Portal

2020000000007838685c08ff14426495000120

Recebi(emos) de		
AVANT CATANDUVA INFORMATICA - EIRELI - EPP	202000000000783 Número da NFS-e	Número de Controle do Município
os serviços constantes da Nota Fiscal Eletrônica indicada ao lado.	Competência 04/03/2020	
/ /	NFS-e 8685c08ff	

Consulta realizada em 04/03/2020 às 14:05:45.
Para consultar a autenticidade acesse: nfse.catanduva.sp.gov.br/NFSe.Portal

CONFERE COM A ORIGINAL
Hospital Mahatma Gandhi

ORGANIZAÇÃO SOCIAL
HOSPITAL PSIQUIÁTRICO ESPÍRITA MAHATMA GANDHI

RATEIO DO CUSTO ADMINISTRATIVO
DESPESAS DE PESSOAL DA SEDE ADMINISTRATIVA CENTRALIZADA

Despesa:	Núcleo Administrativo Centralizado			**Mês/Ano:**	MARCO de 2020
Categoria:					

Nº NF:	NF 2020783	**Valor Total R$:**	R$ 580,41	**Rateio R$:**	R$ 37,51
Favorecido:	AVANT CATANDUVA INFORMATICA - EIRELI - EPP				

RATEIO DA DESPESA ADMINISTRATIVA

Método: Rateio por Unidade de Colaboradores alocados nos Contratos

	Projetos	n.º colaboradores	Gráfico	Rateio por projetos %	R$
n.º 01/2015	CATANDUVA-SP	**149**		7,58%	R$ 44,01
n.º 52/2018	CATANDUVA-SP	**403**		20,51%	R$ 119,04
n.º 61/2017	BEBEDOURO-SP	**127**		6,46%	R$ 37,51
n.º 001/2019	BARRETOS-SP	**90**		4,58%	R$ 26,58
n.º 01/2018	ALFREDO CHAVES-ES	**89**		4,53%	R$ 26,29
n.º 061/2019	SERRA-ES	**191**		9,72%	R$ 56,42
n.º 01/2019 SMS	FLORIANÓPOLIS-SC	**45**		2,29%	R$ 13,29
n.º 01/2017	MAFRA-SC	**0**		- 0,00%	R$ -
n.º 019/2019	VIAMÃO CAPS-RS	**74**		3,77%	R$ 21,86
n.º 121/2019	VIAMÃO UBS-RS	**172**		8,75%	R$ 50,80
n.º 01/2019	CARAZINHO-RS	**63**		3,21%	R$ 18,61
n.º 073/2019	ARAÇATUBA	**349**		17,76%	R$ 103,09
n.º 03/2018	CATANDUVA-SP	**91**		4,63%	R$ 26,88
n.º 001/SS/2019	NOVO HORIZONTE-SP	**56**		2,85%	R$ 16,54
n.º 029/2019	PAULO LOPES-SC	**20**		1,02%	R$ 5,91
n.º 01/2019	GUAÍBA-RS	**46**		2,34%	R$ 13,59
	TOTAL	**1965**		**100%**	**R$ 580,41**

CONFERE COM A ORIGINAL
Hospital Mahatma Gandhi

DANFSE - Documento Auxiliar da Nota Fiscal de Serviço Eletrônica

AVANT CATANDUVA INFORMATICA - EIRELI - EPP
RUA BRASIL, 2439
CEP: 15800-030 - Bairro: JD BRASIL
Município: Catanduva - SP
E-mail: LAZARIN2013@BOL.COM.BR
Fone: (00) 0000-0000

CNPJ / CPF	Inscrição Estadual	Inscrição Municipal
14.426.495/0001-20	260.092.083.117	33448

Número da NFS-e	
202000000000784	
Data do Serviço	Código Verificador
04/03/2020	2eee7672d

MUNICIPIO DE CATANDUVA/SP
Secretaria Municipal de Finanças
Fone: (17) 3531-9100 - nfse.catanduva.sp.gov.br/NFSe.Portal

Dt. de Emissão	Exigibilidade ISS	Tributado no Município
04/03/2020	Exigível	Catanduva/SP

TOMADOR DO SERVIÇO

Nome / Razão Social: HOSPITAL PSIQUIATRICO ESPIRITA MAHATMA GANDHI
Endereço: RUA DUARTINA,1311
Cidade: Catanduva | UF: SP | Fone: (17) 3524-9070 | CEP: 15810-150
Bairro: JD SOTO
CNPJ / CPF: 47.078.019/0001-14 | Inscrição Municipal: 3660 | Inscrição Estadual:
E-mail: contabilidade@mgandhi.com.br

Município de Prestação do Serviço
Catanduva/SP

INTERMEDIÁRIO DO SERVIÇO

Nome / Razão Social: ***** | CNPJ / CPF: ***** | Inscrição Municipal: *****
E-mail: | Fone: | Cidade: *****

DESCRIÇÃO DOS SERVIÇOS	VALOR TOTAL	ALIQ.	VALOR IMPOSTO	RETIDO
SERVIÇO DE IMPRESSÃO M4555 BANCO DO BRASIL AGENCIA 0050-7 CONTA 46420-1 VENCIMENTO 04/04/2020. Alíquota Efetiva: 3,6329233774%.	1.155,11	3,63	41,96	Sim

Código do Serviço: 13.04 - Reprografia, microfilmagem e digitalização.
Código NBS: *********

CIDE	COFINS	COFINS Importação	ICMS	IOF	IPI	PIS/PASEP	PIS/PASEP Importação
0,00	0,00	0,00	0,00	0,00	0,00	0,00	0,00

Base Cálculo ISSQN Próprio	Valor do ISSQN Próprio	Base Cálculo ISSQN Retido	Valor do ISSQN Retido	Valor Total do ISSQN	Valor Dedução/Descontos
0,00	0,00	1.155,11	41,96	0,00	0,00

Valor Total da NFS-e: 1.155,11 | **Valor Líquido da NFS-e:** 1.113,15

Informações Adicionais

NOTA EMITIDA POR ME OU EPP OPTANTE PELO SIMPLES NACIONAL
NÃO GERA DIREITO A CRÉDITO FISCAL DE IPI
Lei 12741/2012: Mun: R$27,15; Est: R$0,00; Fed: R$155,36; Total Aprox: R$182,51. Fonte: IBPT.

Consulta realizada em 04/03/2020 às 14:06:55.
Para consultar a autenticidade acesse: nfse.catanduva.sp.gov.br/NFSe.Portal

202000000000784 2eee7672d14426495000120

Recebi(emos) de		
AVANT CATANDUVA INFORMATICA - EIRELI - EPP	202000000000784 Número da NFS-e	Número de Controle do Município
os serviços constantes da Nota Fiscal Eletrônica indicada ao lado.	Competência 04/03/2020	
/ /	NFS-e 2eee7672d	

Consulta realizada em 04/03/2020 às 14:06:55.
Para consultar a autenticidade acesse: nfse.catanduva.sp.gov.br/NFSe.Portal

CONFERE COM A ORIGINAL
Hospital Mahatma Gandhi

ORGANIZAÇÃO SOCIAL
HOSPITAL PSIQUIÁTRICO ESPÍRITA MAHATMA GANDHI

RATEIO DO CUSTO ADMINISTRATIVO
DESPESAS DE PESSOAL DA SEDE ADMINISTRATIVA CENTRALIZADA

Despesa:	Núcleo Administrativo Centralizado	**Mês/Ano:**	MARCO de 2020
Categoria:			

Nº NF:	NF 2020784	**Valor Total R$:**	R$ 1.155,11	**Rateio R$:**	R$ 74,66
Favorecido:	AVANT CATANDUVA INFORMATICA - EIRELI - EPP				

RATEIO DA DESPESA ADMINISTRATIVA

Método: Rateio por Unidade de Colaboradores alocados nos Contratos

	Projetos	n.º colaboradores	Gráfico	Rateio por projetos %	R$
n.º 01/2015	CATANDUVA-SP	**149**		7,58%	R$ 87,59
n.º 52/2018	CATANDUVA-SP	**403**		20,51%	R$ 236,90
n.º 61/2017	BEBEDOURO-SP	**127**		6,46%	R$ 74,66
n.º 001/2019	BARRETOS-SP	**90**		4,58%	R$ 52,91
n.º 01/2018	ALFREDO CHAVES-ES	**89**		4,53%	R$ 52,32
n.º 061/2019	SERRA-ES	**191**		9,72%	R$ 112,28
n.º 01/2019 SMS	FLORIANÓPOLIS-SC	**45**		2,29%	R$ 26,45
n.º 01/2017	MAFRA-SC	**0**		- 0,00%	R$ -
n.º 019/2019	VIAMÃO CAPS-RS	**74**		3,77%	R$ 43,50
n.º 121/2019	VIAMÃO UBS-RS	**172**		8,75%	R$ 101,11
n.º 01/2019	CARAZINHO-RS	**63**		3,21%	R$ 37,03
n.º 073/2019	ARAÇATUBA	**349**		17,76%	R$ 205,16
n.º 03/2018	CATANDUVA-SP	**91**		4,63%	R$ 53,49
n.º 001/SS/2019	NOVO HORIZONTE-SP	**56**		2,85%	R$ 32,92
n.º 029/2019	PAULO LOPES-SC	**20**		1,02%	R$ 11,76
n.º 01/2019	GUAÍBA-RS	**46**		2,34%	R$ 27,04
	TOTAL	**1965**		**100%**	**R$ 1.155,11**

CONFERE COM A ORIGINAL
Hospital Mahatma Gandhi

DANFSE - Documento Auxiliar da Nota Fiscal de Serviço Eletrônica

AVANT CATANDUVA INFORMATICA - EIRELI - EPP
RUA BRASIL, 2439
CEP: 15800-030 - Bairro: JD BRASIL
Município: Catanduva - SP
E-mail: LAZARIN2013@BOL.COM.BR
Fone: (00) 0000-0000

CNPJ / CPF	Inscrição Estadual	Inscrição Municipal
14.426.495/0001-20	260.092.083.117	33448

Número da NFS-e	
202000000000786	
Data do Serviço	Código Verificador
04/03/2020	e2debecf2

MUNICIPIO DE CATANDUVA/SP
Secretaria Municipal de Finanças
Fone: (17) 3531-9100 - nfse.catanduva.sp.gov.br/NFSe.Portal

Dt. de Emissão	Exigibilidade ISS	Tributado no Município
04/03/2020	Exigível	Catanduva/SP

TOMADOR DO SERVIÇO

Nome / Razão Social: HOSPITAL PSIQUIATRICO ESPIRITA MAHATMA GANDHI
Endereço: RUA DUARTINA,1311
Cidade: Catanduva | UF: SP | Fone: (17) 3524-9070 | CEP: 15810-150
Bairro: JD SOTO
CNPJ / CPF: 47.078.019/0001-14 | Inscrição Municipal: 3660 | Inscrição Estadual:
E-mail: contabilidade@mgandhi.com.br

Município de Prestação do Serviço

Catanduva/SP

INTERMEDIÁRIO DO SERVIÇO

Nome / Razão Social: ***** | CNPJ / CPF: ***** | Inscrição Municipal: *****
E-mail: | Fone: | Cidade: *****

DESCRIÇÃO DOS SERVIÇOS	VALOR TOTAL	ALIQ.	VALOR IMPOSTO	RETIDO
SERVIÇO DE IMPRESSÃO BANCO DO BRASIL AGENCIA 0050-7 CONTA 46420-1 VENCIMENTO 04/04/2020. Alíquota Efetiva: 3,6329233774%.	132,06	3,63	4,80	Sim

Código do Serviço: 13.04 - Reprografia, microfilmagem e digitalização.
Código NBS: *********

CIDE	COFINS	COFINS Importação	ICMS	IOF	IPI	PIS/PASEP	PIS/PASEP Importação
0,00	0,00	0,00	0,00	0,00	0,00	0,00	0,00

Base Cálculo ISSQN Próprio	Valor do ISSQN Próprio	Base Cálculo ISSQN Retido	Valor do ISSQN Retido	Valor Total do ISSQN	Valor Dedução/Descontos
0,00	0,00	132,06	4,80	0,00	0,00

Valor Total da NFS-e: 132,06 | **Valor Líquido da NFS-e:** 127,26

Informações Adicionais

NOTA EMITIDA POR ME OU EPP OPTANTE PELO SIMPLES NACIONAL
NÃO GERA DIREITO A CRÉDITO FISCAL DE IPI
Lei 12741/2012: Mun: R$3,10; Est: R$0,00; Fed: R$17,76; Total Aprox: R$20,86. Fonte: IBPT.

Consulta realizada em 04/03/2020 às 14:11:11.
Para consultar a autenticidade acesse: nfse.catanduva.sp.gov.br/NFSe.Portal

202000000000786e2debecf21442649500012O

Recebi(emos) de	202000000000786 Número da NFS-e	Número de Controle do Município
AVANT CATANDUVA INFORMATICA - EIRELI - EPP	Competência 04/03/2020	
os serviços constantes da Nota Fiscal Eletrônica indicada ao lado.	NFS-e e2debecf2	
/ /		

Consulta realizada em 04/03/2020 às 14:11:11.
Para consultar a autenticidade acesse: nfse.catanduva.sp.gov.br/NFSe.Portal

CONFERE COM A ORIGINAL
Hospital Mahatma Gandhi

ORGANIZAÇÃO SOCIAL
HOSPITAL PSIQUIÁTRICO ESPÍRITA MAHATMA GANDHI

RATEIO DO CUSTO ADMINISTRATIVO
DESPESAS DE PESSOAL DA SEDE ADMINISTRATIVA CENTRALIZADA

Despesa:	Núcleo Administrativo Centralizado	**Mês/Ano:**	MARCO de 2020
Categoria:			

Nº NF:	NF 2020786	**Valor Total R$:**	R$ 132,06	**Rateio R$:**	R$ 8,54
Favorecido:	AVANT CATANDUVA INFORMATICA - EIRELI - EPP				

RATEIO DA DESPESA ADMINISTRATIVA

Método: Rateio por Unidade de Colaboradores alocados nos Contratos

	Projetos	n.º colaboradores	Gráfico	Rateio por projetos %	R$
n.º 01/2015	CATANDUVA-SP	**149**		7,58%	R$ 10,01
n.º 52/2018	CATANDUVA-SP	**403**		20,51%	R$ 27,08
n.º 61/2017	BEBEDOURO-SP	**127**		6,46%	R$ 8,54
n.º 001/2019	BARRETOS-SP	**90**		4,58%	R$ 6,05
n.º 01/2018	ALFREDO CHAVES-ES	**89**		4,53%	R$ 5,98
n.º 061/2019	SERRA-ES	**191**		9,72%	R$ 12,84
n.º 01/2019 SMS	FLORIANÓPOLIS-SC	**45**		2,29%	R$ 3,02
n.º 01/2017	MAFRA-SC	**0**		- 0,00%	R$ -
n.º 019/2019	VIAMÃO CAPS-RS	**74**		3,77%	R$ 4,97
n.º 121/2019	VIAMÃO UBS-RS	**172**		8,75%	R$ 11,56
n.º 01/2019	CARAZINHO-RS	**63**		3,21%	R$ 4,23
n.º 073/2019	ARAÇATUBA	**349**		17,76%	R$ 23,45
n.º 03/2018	CATANDUVA-SP	**91**		4,63%	R$ 6,12
n.º 001/SS/2019	NOVO HORIZONTE-SP	**56**		2,85%	R$ 3,76
n.º 029/2019	PAULO LOPES-SC	**20**		1,02%	R$ 1,34
n.º 01/2019	GUAÍBA-RS	**46**		2,34%	R$ 3,09
	TOTAL	**1965**		**100%**	**R$ 132,06**

CONFERE COM A ORIGINAL
Hospital Mahatma Gandhi

DANFSE - Documento Auxiliar da Nota Fiscal de Serviço Eletrônica

JULIO CESAR MERLIM EIRELI
RUA MINAS GERAIS, 1004
CEP: 15801-280 - Bairro: VILA RODRIGUES
Município: Catanduva - SP
E-mail: marcelo.joas@hotmail.com
Fone: (17) 3522-6472

CNPJ / CPF	Inscrição Estadual	Inscrição Municipal
13.537.054/0001-32	260.087.753.116	32971

Número da NFS-e	
202000000002396	
Data do Serviço	Código Verificador
04/03/2020	1e95529ee

MUNICIPIO DE CATANDUVA/SP
Secretaria Municipal de Finanças
Fone: (17) 3531-9100 - nfse.catanduva.sp.gov.br/NFSe.Portal

Dt. de Emissão	Exigibilidade ISS	Tributado no Município
04/03/2020	Exigível	Catanduva/SP

Nome / Razão Social
HOSPITAL PSIQUIATRICO ESPIRITA MAHATMA GANDHI

Endereço
RUA DUARTINA,1311

Catanduva/SP

Cidade	UF	Fone	CEP
Catanduva	SP	(17) 3524-9070	15810-150

Bairro
JD SOTO

CNPJ / CPF	Inscrição Municipal	Inscrição Estadual
47.078.019/0001-14	3660	

E-mail
contabilidade@mgandhi.com.br

Nome / Razão Social
*****

E-mail	CNPJ / CPF	Inscrição Municipal	Fone	Cidade
	*****	*****		*****

DESCRIÇÃO DOS SERVIÇOS	VALOR TOTAL	ALIQ.	VALOR IMPOSTO	RETIDO
PEDIDO Nº 23041 CONFECÇÃO DE 01 PLACA PVC (Nº 502) - VALOR R$ 30,00 PEDIDO Nº 23122 CONFECÇÃO DE 01 ADESIVO COM PELÍCULA (PROIBIDO A ENTRADA DE PESSOAS NÃO AUTORIZADAS) - VALOR R$ 240,00	270,00	3,00	8,10	Sim

Código do Serviço
24.01 - Serviços de chaveiros, confecção de carimbos, placas, sinalização visual, banners, adesivos e congêneres.

Código NBS
****

CIDE	COFINS	COFINS Importação	ICMS	IOF	IPI	PIS/PASEP	PIS/PASEP Importação
0,00	0,00	0,00	0,00	0,00	0,00	0,00	0,00

Base Cálculo ISSQN Próprio	Valor do ISSQN Próprio	Base Cálculo ISSQN Retido	Valor do ISSQN Retido	Valor Total do ISSQN	Valor Dedução/Descontos
0,00	0,00	270,00	8,10	0,00	0,00

270,00	261,90

Informações Adicionais
Lei 12741/2012: Mun: R$11,42; Est: R$0,00; Fed: R$36,32; Total Aprox: R$47,74. Fonte: IBPT.

Consulta realizada em 04/03/2020 às 12:41:08.
Para consultar a autenticidade acesse: nfse.catanduva.sp.gov.br/NFSe.Portal

202000000002396 1e95529ee 13537054000132

Recebi(emos) de		
JULIO CESAR MERLIM EIRELI	202000000002396 Número da NFS-e	Número de Controle do Município
os serviços constantes da Nota Fiscal Eletrônica indicada ao lado.	Competência 04/03/2020	
/ /	NFS-e 1e95529ee	

Consulta realizada em 04/03/2020 às 12:41:08.
Para consultar a autenticidade acesse: nfse.catanduva.sp.gov.br/NFSe.Portal

CONFERE COM A ORIGINAL
Hospital Mahatma Gandhi

ORGANIZAÇÃO SOCIAL
HOSPITAL PSIQUIÁTRICO ESPÍRITA MAHATMA GANDHI

RATEIO DO CUSTO ADMINISTRATIVO
DESPESAS DE PESSOAL DA SEDE ADMINISTRATIVA CENTRALIZADA

Despesa:	Núcleo Administrativo Centralizado	**Mês/Ano:**	MARCO de 2020
Categoria:			

Nº NF:	NF 20202396	**Valor Total R$:**	R$ 270,00	**Rateio R$:**	R$ 17,45
Favorecido:	JULIO CESAR MERLIM EIRELI				

RATEIO DA DESPESA ADMINISTRATIVA
Método: Rateio por Unidade de Colaboradores alocados nos Contratos

	Projetos	n.º colaboradores	Gráfico	Rateio por projetos %	R$
n.º 01/2015	CATANDUVA-SP	**149**		7,58%	R$ 20,47
n.º 52/2018	CATANDUVA-SP	**403**		20,51%	R$ 55,37
n.º 61/2017	BEBEDOURO-SP	**127**		6,46%	R$ 17,45
n.º 001/2019	BARRETOS-SP	**90**		4,58%	R$ 12,37
n.º 01/2018	ALFREDO CHAVES-ES	**89**		4,53%	R$ 12,23
n.º 061/2019	SERRA-ES	**191**		9,72%	R$ 26,24
n.º 01/2019 SMS	FLORIANÓPOLIS-SC	**45**		2,29%	R$ 6,18
n.º 01/2017	MAFRA-SC	**0**		- 0,00%	R$ -
n.º 019/2019	VIAMÃO CAPS-RS	**74**		3,77%	R$ 10,17
n.º 121/2019	VIAMÃO UBS-RS	**172**		8,75%	R$ 23,63
n.º 01/2019	CARAZINHO-RS	**63**		3,21%	R$ 8,66
n.º 073/2019	ARAÇATUBA	**349**		17,76%	R$ 47,95
n.º 03/2018	CATANDUVA-SP	**91**		4,63%	R$ 12,50
n.º 001/SS/2019	NOVO HORIZONTE-SP	**56**		2,85%	R$ 7,69
n.º 029/2019	PAULO LOPES-SC	**20**		1,02%	R$ 2,75
n.º 01/2019	GUAÍBA-RS	**46**		2,34%	R$ 6,32
	TOTAL	**1965**		**100%**	**R$ 270,00**

CONFERE COM A ORIGINAL
Hospital Mahatma Gandhi

CONFERE COM A ORIGINAL
Hospital Mahatma Gandhi

CASA DOS CONSTRUTORES - MATRIZ

CASA DOS CONSTRUTORES MAT.CONSTRUCAO LTDA
AV. ENG. JOSE NELSON MACHADO - 1489 - VILA CELSO
CATANDUVA-SP - 15810185
Tel.: 1735249999

DANFE
DOCUMENTO AUXILIAR DA NOTA FISCAL ELETRÔNICA
1-ENTRADA
2-SAÍDA [2]

Nº 391486
FOLHA 01 de 01
SÉRIE 0

CHAVE DE ACESSO NFE P/ CONSULTA WWW.NFE.FAZENDA.GOV.BR
3520 0349 6876 3500 0106 5500 0000 3914 8610 0391 4942
Consulta de autenticidade no portal nacional da NF-e www.nfe.fazenda.gov.br/portal ou no site da sefaz autorizadora
PROTOCOLO DE AUTORIZAÇÃO 135200185940502

NATUREZA DA OPERAÇÃO		
VENDA		
INSCRIÇÃO ESTADUAL	INSCR.EST.SUBST.TRIB.	CNPJ
260.005.428.113		49.687.635/0001-06

DESTINATÁRIO / REMETENTE

NOME / RAZÃO SOCIAL			CNPJ / CPF	DATA DE EMISSÃO
HOSPITAL PSQ. ESP. MAHATMA GANDHI			47.078.019/0001-14	06/03/2020
ENDEREÇO	BAIRRO / DISTRITO	CEP		DATA SAÍDA / ENTRADA
RUA DUARTINA,1311	JARDIM SOTO	15810150		06/03/2020
MUNICÍPIO	FONE / FAX	UF	INSCRIÇÃO ESTADUAL	HORA DA SAÍDA
CATANDUVA	17035249070	SP		08:52:13

FATURA

Nº DE ORDEM	VENCIMENTO	VALOR	Nº DE ORDEM	VENCIMENTO	VALOR	Nº DE ORDEM	VENCIMENTO	VALOR	Nº DE ORDEM	VENCIMENTO	VALOR
001	05/04/2020	24,39									

CÁLCULO DO IMPOSTO

BASE DE CÁLCULO DO ICMS	VALOR DO ICMS	BASE DE CÁLCULO DO ICMS SUBST.	VALOR DO ICMS SUBST.	VALOR TOTAL DOS PRODUTOS
24,39	4,39	0,00	0,00	24,39

VALOR DO FRETE	VALOR DO SEGURO	DESCONTO	OUTRAS DESPESAS ACESSÓRIAS	VALOR DO IPI	VALOR TOTAL DA NOTA
0,00	0,00	0,00	0,00	0,00	24,39

TRANSPORTADOR / VOLUMES TRANSPORTADOS

NOME / RAZÃO SOCIAL	FRETE POR CONTA 1-EMIT 2-DEST 9-sem frete	CÓDIGO ANTT	PLACA DO VEÍCULO	UF	CNPJ / CPF
	[1]				
ENDEREÇO	MUNICÍPIO			UF	INSCRIÇÃO ESTADUAL

QUANTIDADE	ESPÉCIE	MARCA	NÚMERO	PESO BRUTO	PESO LÍQUIDO
0				0,000	0,000

DADOS DO PRODUTO

CÓDIGO	DESCRIÇÃO DOS PRODUTOS / SERVIÇOS	NCM / SH	CST	CFOP	UNID.	QUANTIDADE	VALOR UNITÁRIO	VALOR TOTAL	BC ICMS	V. ICMS	VALOR DO IPI	ALÍQUOTAS ICMS	ALÍQUOTAS IPI
017623	COLA AMANCO 175GR C/PINCEL (90061)	35061090	000	5102	PC	3,0000	8,1290	24,39	24,39	4,39	0,00	18,00	0,00

CÁLCULO DO ISSQN

INSCRIÇÃO MUNICIPAL	VALOR TOTAL DOS SERVIÇOS	BASE DE CÁLCULO DO ISSQN	VALOR DO ISSQN

DADOS ADICIONAIS

INFORMAÇÕES COMPLEMENTARES	RESERVADO AO FISCO
Cond.Pgt.:30 DIAS Forma Pgt.:AGUARDANDO FECHAMENT VEM BUSCARCod Cli:371 Vd1:VANIA SELMA MARTrib a prox R$: 1,02 Fed, 4,39 Est Fonte: IBPT	

Nota Lançada em: 10/03/20
Unidade: HMG
Setor: Manutenção
Descrição: hospital

ENTREGUE - EXPEDIÇÃO
/ /

336543

0000053

ORGANIZAÇÃO SOCIAL
HOSPITAL PSIQUIÁTRICO ESPÍRITA MAHATMA GANDHI

RATEIO DO CUSTO ADMINISTRATIVO
DESPESAS DE PESSOAL DA SEDE ADMINISTRATIVA CENTRALIZADA

Despesa:	Núcleo Administrativo Centralizado	**Mês/Ano:**	MARCO de 2020
Categoria:			

Nº NF:	NF 391486	**Valor Total R$:**	R$ 24,39	**Rateio R$:**	R$ 1,58
Favorecido:	CASA DOS CONSTRUTORES MAT.CONSTRUCAO LTDA				

RATEIO DA DESPESA ADMINISTRATIVA
Método: Rateio por Unidade de Colaboradores alocados nos Contratos

	Projetos	n.º colaboradores	Gráfico	Rateio por projetos %		R$
n.º 01/2015	CATANDUVA-SP	**149**		7,58%	R$	1,85
n.º 52/2018	CATANDUVA-SP	**403**		20,51%	R$	5,00
n.º 61/2017	BEBEDOURO-SP	**127**		6,46%	R$	1,58
n.º 001/2019	BARRETOS-SP	**90**		4,58%	R$	1,12
n.º 01/2018	ALFREDO CHAVES-ES	**89**		4,53%	R$	1,10
n.º 061/2019	SERRA-ES	**191**		9,72%	R$	2,37
n.º 01/2019 SMS	FLORIANÓPOLIS-SC	**45**		2,29%	R$	0,56
n.º 01/2017	MAFRA-SC	**0**		- 0,00%	R$	-
n.º 019/2019	VIAMÃO CAPS-RS	**74**		3,77%	R$	0,92
n.º 121/2019	VIAMÃO UBS-RS	**172**		8,75%	R$	2,13
n.º 01/2019	CARAZINHO-RS	**63**		3,21%	R$	0,78
n.º 073/2019	ARAÇATUBA	**349**		17,76%	R$	4,33
n.º 03/2018	CATANDUVA-SP	**91**		4,63%	R$	1,13
n.º 001/SS/2019	NOVO HORIZONTE-SP	**56**		2,85%	R$	0,70
n.º 029/2019	PAULO LOPES-SC	**20**		1,02%	R$	0,25
n.º 01/2019	GUAÍBA-RS	**46**		2,34%	R$	0,57
	TOTAL	**1965**		**100%**	**R$**	**24,39**

CONFERE COM A ORIGINAL
Hospital Mahatma Gandhi

DANFSE - Documento Auxiliar da Nota Fiscal de Serviço Eletrônica

GISELE MARIA FAGANELLO CASTRO LAHOZ
04774135879
PCA 9 DE JULHO, 131
CEP: 15800-225 - Bairro: CENTRO
Município: Catanduva - SP
E-mail: gilahoz@terra.com.br
Fone: (00) 0000-0000

CNPJ / CPF	Inscrição Estadual	Inscrição Municipal
21.758.884/0001-18	****	38032

Número da NFS-e	
202000000000160	
Data do Serviço	Código Verificador
06/03/2020	ddc5e1a6c

MUNICIPIO DE CATANDUVA/SP
Secretaria Municipal de Finanças
Fone: (17) 3531-9100 - nfse.catanduva.sp.gov.br/NFSe.Portal

Dt. de Emissão	Exigibilidade ISS	Tributado no Município
06/03/2020	Exigível	Catanduva/SP

TOMADOR DO SERVIÇO — Município de Prestação do Serviço: Catanduva/SP

Nome / Razão Social: HOSPITAL PSIQUIATRICO ESPIRITA MAHATMA GANDHI
Endereço: RUA DUARTINA,1311
Cidade: Catanduva | UF: SP | Fone: (17) 3524-9070 | CEP: 15810-150
Bairro: JD SOTO
CNPJ / CPF: 47.078.019/0001-14 | Inscrição Municipal: 3660 | Inscrição Estadual:
E-mail: contabilidade@mgandhi.com.br

INTERMEDIÁRIO DO SERVIÇO

Nome / Razão Social: ***** | CNPJ / CPF: ***** | Inscrição Municipal: *****
E-mail: | Fone: | Cidade: *****

DESCRIÇÃO DOS SERVIÇOS	VALOR TOTAL	ALIQ.	VALOR IMPOSTO	RETIDO
Publicidade no portal GNoticia no mês de março 2020	800,00	2,00	0,00	Não

Código do Serviço
17.02 - Datilografia, digitação, estenografia, expediente, secretaria em geral, resposta audível, redação, edição, interpretação, revisão, tradução, apoio e infra-estrutura administrativa e congêneres.

Código NBS
****

CIDE	COFINS	COFINS Importação	ICMS	IOF	IPI	PIS/PASEP	PIS/PASEP Importação
0,00	0,00	0,00	0,00	0,00	0,00	0,00	0,00

Base Cálculo ISSQN Próprio	Valor do ISSQN Próprio	Base Cálculo ISSQN Retido	Valor do ISSQN Retido	Valor Total do ISSQN	Valor Dedução/Descontos
800,00	0,00	0,00	0,00	0,00	0,00

Valor [illegible]: 800,00 | Valor Total da Nota: 800,00

Informações Adicionais
Simples Nacional: Microempreendedor Individual
Lei 12741/2012: Mun: R$31,68; Est: R$0,00; Fed: R$107,60; Total Aprox: R$139,28. Fonte: IBPT.

Consulta realizada em 06/03/2020 às 13:56:19.
Para consultar a autenticidade acesse: nfse.catanduva.sp.gov.br/NFSe.Portal

202000000000160ddc5e1a6c21758884000118

Recebi(emos) de	202000000000160 Número da NFS-e	Número de Controle do Município
GISELE MARIA FAGANELLO CASTRO LAHOZ 04774135879	Competência 06/03/2020	
os serviços constantes da Nota Fiscal Eletrônica indicada ao lado.	NFS-e ddc5e1a6c	
/ /		

Consulta realizada em 06/03/2020 às 13:56:19.
Para consultar a autenticidade acesse: nfse.catanduva.sp.gov.br/NFSe.Portal

CONFERE COM A ORIGINAL
Hospital Mahatma Gandhi

0000055

ORGANIZAÇÃO SOCIAL
HOSPITAL PSIQUIÁTRICO ESPÍRITA MAHATMA GANDHI

RATEIO DO CUSTO ADMINISTRATIVO
DESPESAS DE PESSOAL DA SEDE ADMINISTRATIVA CENTRALIZADA

Despesa:	Núcleo Administrativo Centralizado	**Mês/Ano:**	MARCO de 2020
Categoria:			

Nº NF:	NF 2020160	**Valor Total R$:**	R$ 800,00	**Rateio R$:**	R$ 51,70
Favorecido:	GISELE MARIA FAGANELLO CASTRO LAHOZ				

RATEIO DA DESPESA ADMINISTRATIVA

Método: Rateio por Unidade de Colaboradores alocados nos Contratos

	Projetos	n.º colaboradores	Gráfico	Rateio por projetos %	R$
n.º 01/2015	CATANDUVA-SP	**149**		7,58%	R$ 60,66
n.º 52/2018	CATANDUVA-SP	**403**		20,51%	R$ 164,07
n.º 61/2017	BEBEDOURO-SP	**127**		6,46%	R$ 51,70
n.º 001/2019	BARRETOS-SP	**90**		4,58%	R$ 36,64
n.º 01/2018	ALFREDO CHAVES-ES	**89**		4,53%	R$ 36,23
n.º 061/2019	SERRA-ES	**191**		9,72%	R$ 77,76
n.º 01/2019 SMS	FLORIANÓPOLIS-SC	**45**		2,29%	R$ 18,32
n.º 01/2017	MAFRA-SC	**0**		- 0,00%	R$ -
n.º 019/2019	VIAMÃO CAPS-RS	**74**		3,77%	R$ 30,13
n.º 121/2019	VIAMÃO UBS-RS	**172**		8,75%	R$ 70,03
n.º 01/2019	CARAZINHO-RS	**63**		3,21%	R$ 25,65
n.º 073/2019	ARAÇATUBA	**349**		17,76%	R$ 142,09
n.º 03/2018	CATANDUVA-SP	**91**		4,63%	R$ 37,05
n.º 001/SS/2019	NOVO HORIZONTE-SP	**56**		2,85%	R$ 22,80
n.º 029/2019	PAULO LOPES-SC	**20**		1,02%	R$ 8,14
n.º 01/2019	GUAÍBA-RS	**46**		2,34%	R$ 18,73
	TOTAL	**1965**		**100%**	**R$ 800,00**

CONFERE COM A ORIGINAL
Hospital Mahatma Gandhi

DANFSE - Documento Auxiliar da Nota Fiscal de Serviço Eletrônica

GISELE MARIA FAGANELLO CASTRO LAHOZ 04774135879
PCA 9 DE JULHO, 131
CEP: 15800-225 - Bairro: CENTRO
Município: Catanduva - SP
E-mail: gilahoz@terra.com.br
Fone: (00) 0000-0000

CNPJ / CPF	Inscrição Estadual	Inscrição Municipal
21.758.884/0001-18	****	38032

Número da NFS-e	
202000000000161	
Data do Serviço	Código Verificador
06/03/2020	19467dd37

MUNICIPIO DE CATANDUVA/SP
Secretaria Municipal de Finanças
Fone: (17) 3531-9100 - nfse.catanduva.sp.gov.br/NFSe.Portal

Dt. de Emissão	Exigibilidade ISS	Tributado no Município
06/03/2020	Exigível	Catanduva/SP

TOMADOR DO SERVIÇO

Nome / Razão Social: HOSPITAL PSIQUIATRICO ESPIRITA MAHATMA GANDHI
Endereço: RUA DUARTINA,1311
Cidade: Catanduva | UF: SP | Fone: (17) 3524-9070 | CEP: 15810-150
Bairro: JD SOTO
CNPJ / CPF: 47.078.019/0001-14 | Inscrição Municipal: 3660 | Inscrição Estadual:
E-mail: contabilidade@mgandhi.com.br

Município de Prestação do Serviço

Catanduva/SP

INTERMEDIÁRIO DO SERVIÇO

Nome / Razão Social: ***** | CNPJ / CPF: ***** | Inscrição Municipal: *****
E-mail: | Fone: | Cidade: *****

DESCRIÇÃO DOS SERVIÇOS	VALOR TOTAL	ALIQ.	VALOR IMPOSTO	RETIDO
Publicidade no portal CatanduvaWEB no mês de março 2020	800,00	2,00	0,00	Não

Código do Serviço
17.02 - Datilografia, digitação, estenografia, expediente, secretaria em geral, resposta audível, redação, edição, interpretação, revisão, tradução, apoio e infra-estrutura administrativa e congêneres.

Código NBS
****

CIDE	COFINS	COFINS Importação	ICMS	IOF	IPI	PIS/PASEP	PIS/PASEP Importação
0,00	0,00	0,00	0,00	0,00	0,00	0,00	0,00

Base Cálculo ISSQN Próprio	Valor do ISSQN Próprio	Base Cálculo ISSQN Retido	Valor do ISSQN Retido	Valor Total do ISSQN	Valor Dedução/Descontos
800,00	0,00	0,00	0,00	0,00	0,00

Valor Total da NFS-e: 800,00 | Valor Total do Serviço: 800,00

Informações Adicionais
Simples Nacional: Microempreendedor Individual
Lei 12741/2012: Mun: R$31,68; Est: R$0,00; Fed: R$107,60; Total Aprox: R$139,28. Fonte: IBPT.

Consulta realizada em 06/03/2020 às 13:58:04.
Para consultar a autenticidade acesse: nfse.catanduva.sp.gov.br/NFSe.Portal

202000000000161 19467dd37 21758884000118

Recebi(emos) de	202000000000161 Número da NFS-e	Número de Controle do Município
GISELE MARIA FAGANELLO CASTRO LAHOZ 04774135879	Competência 06/03/2020	
os serviços constantes da Nota Fiscal Eletrônica indicada ao lado.	NFS-e 19467dd37	
/ /		

Consulta realizada em 06/03/2020 às 13:58:04.
Para consultar a autenticidade acesse: nfse.catanduva.sp.gov.br/NFSe.Portal

CONFERE COM A ORIGINAL
Hospital Mahatma Gandhi

0000057

ORGANIZAÇÃO SOCIAL
HOSPITAL PSIQUIÁTRICO ESPÍRITA MAHATMA GANDHI

RATEIO DO CUSTO ADMINISTRATIVO
DESPESAS DE PESSOAL DA SEDE ADMINISTRATIVA CENTRALIZADA

Despesa:	Núcleo Administrativo Centralizado	**Mês/Ano:**	MARCO de 2020
Categoria:			

Nº NF:	NF 2020161	**Valor Total R$:**	R$ 800,00	**Rateio R$:**	R$ 51,70
Favorecido:	GISELE MARIA FAGANELLO CASTRO LAHOZ				

RATEIO DA DESPESA ADMINISTRATIVA

Método: Rateio por Unidade de Colaboradores alocados nos Contratos

	Projetos	n.º colaboradores	Gráfico	Rateio por projetos %	R$
n.º 01/2015	CATANDUVA-SP	**149**		7,58%	R$ 60,66
n.º 52/2018	CATANDUVA-SP	**403**		20,51%	R$ 164,07
n.º 61/2017	BEBEDOURO-SP	**127**		6,46%	R$ 51,70
n.º 001/2019	BARRETOS-SP	**90**		4,58%	R$ 36,64
n.º 01/2018	ALFREDO CHAVES-ES	**89**		4,53%	R$ 36,23
n.º 061/2019	SERRA-ES	**191**		9,72%	R$ 77,76
n.º 01/2019 SMS	FLORIANÓPOLIS-SC	**45**		2,29%	R$ 18,32
n.º 01/2017	MAFRA-SC	**0**		0,00%	R$ -
n.º 019/2019	VIAMÃO CAPS-RS	**74**		3,77%	R$ 30,13
n.º 121/2019	VIAMÃO UBS-RS	**172**		8,75%	R$ 70,03
n.º 01/2019	CARAZINHO-RS	**63**		3,21%	R$ 25,65
n.º 073/2019	ARAÇATUBA	**349**		17,76%	R$ 142,09
n.º 03/2018	CATANDUVA-SP	**91**		4,63%	R$ 37,05
n.º 001/SS/2019	NOVO HORIZONTE-SP	**56**		2,85%	R$ 22,80
n.º 029/2019	PAULO LOPES-SC	**20**		1,02%	R$ 8,14
n.º 01/2019	GUAÍBA-RS	**46**		2,34%	R$ 18,73
	TOTAL	**1965**		**100%**	**R$ 800,00**

CONFERE COM A ORIGINAL
Hospital Mahatma Gandhi

DANFSE - Documento Auxiliar da Nota Fiscal de Serviço Eletrônica

I-NOVA MAX ESQUADRIAS DE ALUMINIO EIRELI - EPP
AVD ELIAS BAUAB, 168
CEP: 15803-155 - Bairro: DISTRITO INDUSTRIAL JOSE ANTONIO BOSO (I)
Município: Catanduva - SP
E-mail: inovamax.esquadrias@gmail.com
Fone: (17) 1799-6412

CNPJ / CPF	Inscrição Estadual	Inscrição Municipal
24.808.536/0001-04	260.194.870.116	40133

Número da NFS-e	
202000000000179	
Data do Serviço	Código Verificador
09/03/2020	a99aa8efe

MUNICIPIO DE CATANDUVA/SP
Secretaria Municipal de Finanças
Fone: (17) 3531-9100 - nfse.catanduva.sp.gov.br/NFSe.Portal

Dt. de Emissão	Exigibilidade ISS	Tributado no Município
09/03/2020	Exigível	Catanduva/SP

TOMADOR DO SERVIÇO

Nome / Razão Social: HOSPITAL PSIQUIATRICO ESPIRITA MAHATMA GANDHI
Endereço: RUA DUARTINA,1311
Cidade: Catanduva | UF: SP | Fone: (17) 3524-9070 | CEP: 15810-150
Bairro: JD SOTO
CNPJ / CPF: 47.078.019/0001-14 | Inscrição Municipal: 3660 | Inscrição Estadual:
E-mail: contabilidade@mgandhi.com.br

Município de Prestação do Serviço
Catanduva/SP

INTERMEDIÁRIO DO SERVIÇO

Nome / Razão Social: ***** | CNPJ / CPF: ***** | Inscrição Municipal: *****
E-mail: | Fone: | Cidade: *****

DESCRIÇÃO DOS SERVIÇOS	VALOR TOTAL	ALIQ.	VALOR IMPOSTO	RETIDO
Instalação de porta de vidro temperado incolor 10 mm. Local: Corredor Principal. Alíquota Efetiva: 3,5360322957%.	1.500,00	3,54	53,04	Sim

Código do Serviço
07.02 - Execução, por administração, empreitada ou subempreitada, de obras de construção civil, hidráulica ou elétrica e de outras obras semelhantes, inclusive sondagem, perfuração de poços, escavação, drenagem e irrigação, terraplanagem, pavimentação, concretagem e a instalação e montagem de produtos, peças e equipamentos (exceto o fornecimento de mercadorias produzidas pelo prestador de serviços fora do local da prestação dos serviços, que fica sujeito ao ICMS).

Código NBS
****

CIDE	COFINS	COFINS Importação	ICMS	IOF	IPI	PIS/PASEP	PIS/PASEP Importação
0,00	0,00	0,00	0,00	0,00	0,00	0,00	0,00

Base Cálculo ISSQN Próprio	Valor do ISSQN Próprio	Base Cálculo ISSQN Retido	Valor do ISSQN Retido	Valor Total do ISSQN	Valor Dedução/Descontos
0,00	0,00	1.500,00	53,04	0,00	0,00

Valor Total da NFS-e: 1.500,00 | Valor Líquido da NFS-e: 1.446,96

Informações Adicionais
NOTA EMITIDA POR ME OU EPP OPTANTE PELO SIMPLES NACIONAL
NÃO GERA DIREITO A CRÉDITO FISCAL DE IPI
Lei 12741/2012: Mun: R$64,95; Est: R$0,00; Fed: R$201,75; Total Aprox: R$266,70. Fonte: IBPT.

Consulta realizada em 09/03/2020 às 09:49:05.
Para consultar a autenticidade acesse: nfse.catanduva.sp.gov.br/NFSe.Portal

202000000000179a99aa8efe24808536000104

Recebi(emos) de		
I-NOVA MAX ESQUADRIAS DE ALUMINIO EIRELI - EPP	202000000000179 Número da NFS-e	Número de Controle do Município
os serviços constantes da Nota Fiscal Eletrônica indicada ao lado.	Competência 09/03/2020	
/ /	NFS-e a99aa8efe	

Consulta realizada em 09/03/2020 às 09:49:05.
Para consultar a autenticidade acesse: nfse.catanduva.sp.gov.br/NFSe.Portal

CONFERE COM A ORIGINAL
Hospital Mahatma Gandhi

0000059

ORGANIZAÇÃO SOCIAL
HOSPITAL PSIQUIÁTRICO ESPÍRITA MAHATMA GANDHI

RATEIO DO CUSTO ADMINISTRATIVO
DESPESAS DE PESSOAL DA SEDE ADMINISTRATIVA CENTRALIZADA

Despesa:	Núcleo Administrativo Centralizado	**Mês/Ano:**	MARCO de 2020
Categoria:			

Nº NF:	NF 2020179	**Valor Total R$:**	R$ 1.500,00	**Rateio R$:**	R$ 96,95
Favorecido:	I-NOVA MAX ESQUADRIAS DE ALUMINIO EIRELI - EPP				

RATEIO DA DESPESA ADMINISTRATIVA

Método: Rateio por Unidade de Colaboradores alocados nos Contratos

	Projetos	n.º colaboradores	Gráfico	Rateio por projetos %	R$
n.º 01/2015	CATANDUVA-SP	**149**		7,58%	R$ 113,74
n.º 52/2018	CATANDUVA-SP	**403**		20,51%	R$ 307,63
n.º 61/2017	BEBEDOURO-SP	**127**		6,46%	R$ 96,95
n.º 001/2019	BARRETOS-SP	**90**		4,58%	R$ 68,70
n.º 01/2018	ALFREDO CHAVES-ES	**89**		4,53%	R$ 67,94
n.º 061/2019	SERRA-ES	**191**		9,72%	R$ 145,80
n.º 01/2019 SMS	FLORIANÓPOLIS-SC	**45**		2,29%	R$ 34,35
n.º 01/2017	MAFRA-SC	**0**		0,00%	R$ -
n.º 019/2019	VIAMÃO CAPS-RS	**74**		3,77%	R$ 56,49
n.º 121/2019	VIAMÃO UBS-RS	**172**		8,75%	R$ 131,30
n.º 01/2019	CARAZINHO-RS	**63**		3,21%	R$ 48,09
n.º 073/2019	ARAÇATUBA	**349**		17,76%	R$ 266,41
n.º 03/2018	CATANDUVA-SP	**91**		4,63%	R$ 69,47
n.º 001/SS/2019	NOVO HORIZONTE-SP	**56**		2,85%	R$ 42,75
n.º 029/2019	PAULO LOPES-SC	**20**		1,02%	R$ 15,27
n.º 01/2019	GUAÍBA-RS	**46**		2,34%	R$ 35,11
	TOTAL	**1965**		**100%**	**R$ 1.500,00**

CONFERE COM A ORIGINAL
Hospital Mahatma Gandhi

FM 101,3

Nome Fantasia: VOX FM
Razão Social: EMISSORA A VOZ DE CATANDUVA
CNPJ: 47.073.150/0001-99
Insc. Estadual: 260.180.099-111
Insc. Municipal: 23186

RUA PARÁ, 147
CENTRO
15800-040 - CATANDUVA - SP
Telefone : 17 35311000
E-Mail: financeiro@voxfm.net
Site:

Dados Destinatário :

Nome Fantasia : HOSPITAL MAHATMA GANDHI
Razão Social : HOSPITAL PSIQUIATRICO ESPIRITA MAHATMA GANDHI
CNPJ : 47.078.019/0001-14
Insc. Estadual : ISENTO Insc. Municipal :
Endereço : RUA DUARTINA, 1311
JARDIM SOTO
15810-150 - CATANDUVA - SP

Nota Fiscal de Serviço de Comunicação :

Número : **00001393** Modelo : 21 Série : U
UF : SP
Data Emissão : 09/03/2020 Refer. : 03/2020

Chave de Codificação Digital :

e60a5711fba5cc06cb7f2f596b014aa1

Aos Cuidados de :

Razão Social : Endereço : ,
Nome Fantasia :
CNPJ : I.E.: I.M.: - -

Fatura :

Desdobramento das Duplicatas

Documento	Vencimento	Valor	Documento	Vencimento	Valor	Documento	Vencimento	Valor
03/06	20/03/2020	1.550,00						

Serviços Prestados :

Detalhes	CFOP	Valores
PERÍODO DE VEICULAÇÃO: 01/03/2020 À 31/03/2020 PERÍODO DE VEICULAÇÃO: 22/12/2019 A 21/06/2020 6 MINUTO SAUDE - MAHATMA GANDHI PACOTE MULTIPLATAFORMA 2 R$ 0.00 (0.00%) Fonte: IBPT	5307	1.550,00

Cálculo do Imposto :

Base ICMS	Alíquota (%)	Valor do ICMS	Isento	Outros
0,00	0,00	0,00	1.550,00	0,00

Valor Total da Nota : 1.550,00

Recebi(emos) de EMISSORA A VOZ DE CATANDUVA, os serviços constantes desta Nota Fiscal.

Número da Nota :	Série :	Local e Data	Carimbo e Assinatura
00001393	U		

CONFERE COM A ORIGINAL
Hospital Mahatma Gandhi

0000061

ORGANIZAÇÃO SOCIAL
HOSPITAL PSIQUIÁTRICO ESPÍRITA MAHATMA GANDHI

RATEIO DO CUSTO ADMINISTRATIVO
DESPESAS DE PESSOAL DA SEDE ADMINISTRATIVA CENTRALIZADA

Despesa:	Núcleo Administrativo Centralizado	**Mês/Ano:**	MARCO de 2020
Categoria:			

Nº NF:	NF 1393	**Valor Total R$:**	R$ 1.550,00	**Rateio R$:**	R$ 100,18
Favorecido:	EMISSORA A VOZ DE CATANDUVA				

RATEIO DA DESPESA ADMINISTRATIVA
Método: Rateio por Unidade de Colaboradores alocados nos Contratos

	Projetos	n.º colaboradores	Gráfico	Rateio por projetos %	R$
n.º 01/2015	CATANDUVA-SP	**149**		7,58%	R$ 117,53
n.º 52/2018	CATANDUVA-SP	**403**		20,51%	R$ 317,89
n.º 61/2017	BEBEDOURO-SP	**127**		6,46%	R$ 100,18
n.º 001/2019	BARRETOS-SP	**90**		4,58%	R$ 70,99
n.º 01/2018	ALFREDO CHAVES-ES	**89**		4,53%	R$ 70,20
n.º 061/2019	SERRA-ES	**191**		9,72%	R$ 150,66
n.º 01/2019 SMS	FLORIANÓPOLIS-SC	**45**		2,29%	R$ 35,50
n.º 01/2017	MAFRA-SC	**0**		0,00%	R$ -
n.º 019/2019	VIAMÃO CAPS-RS	**74**		3,77%	R$ 58,37
n.º 121/2019	VIAMÃO UBS-RS	**172**		8,75%	R$ 135,67
n.º 01/2019	CARAZINHO-RS	**63**		3,21%	R$ 49,69
n.º 073/2019	ARAÇATUBA	**349**		17,76%	R$ 275,29
n.º 03/2018	CATANDUVA-SP	**91**		4,63%	R$ 71,78
n.º 001/SS/2019	NOVO HORIZONTE-SP	**56**		2,85%	R$ 44,17
n.º 029/2019	PAULO LOPES-SC	**20**		1,02%	R$ 15,78
n.º 01/2019	GUAÍBA-RS	**46**		2,34%	R$ 36,28
	TOTAL	**1965**		**100%**	**R$ 1.550,00**

CONFERE COM A ORIGINAL
Hospital Mahatma Gandhi

DANFSE - Documento Auxiliar da Nota Fiscal de Serviço Eletrônica

DENISE APARECIDA CURSINO DOS SANTOS BRAZ - ME

RUA 14 DE ABRIL, 548
CEP: 15805-020 - Bairro: HIGIENOPOLIS
Município: Catanduva - SP
E-mail: DENISECURSINO@UOL.COM.BR
Fone: (17) 9775-1880

CNPJ / CPF	Inscrição Estadual	Inscrição Municipal
08.112.588/0001-87	****	28093

Número da NFS-e	
202000000000540	
Data do Serviço	Código Verificador
09/03/2020	08e61df2e

MUNICIPIO DE CATANDUVA/SP
Secretaria Municipal de Finanças
Fone: (17) 3531-9100 - nfse.catanduva.sp.gov.br/NFSe.Portal

Dt. de Emissão	Exigibilidade ISS	Tributado no Município
09/03/2020	Exigível	Catanduva/SP

TOMADOR DO SERVIÇO

Nome / Razão Social: HOSPITAL PSIQUIATRICO ESPIRITA MAHATMA GANDHI
Endereço: RUA DUARTINA,1311
Cidade: Catanduva | UF: SP | Fone: (17) 3524-9070 | CEP: 15810-150
Bairro: JD SOTO
CNPJ / CPF: 47.078.019/0001-14 | Inscrição Municipal: 3660 | Inscrição Estadual:
E-mail: contabilidade@mgandhi.com.br

Município de Prestação do Serviço

Catanduva/SP

INTERMEDIÁRIO DO SERVIÇO

Nome / Razão Social: ***** | CNPJ / CPF: ***** | Inscrição Municipal: *****
E-mail: | Fone: | Cidade: *****

DESCRIÇÃO DOS SERVIÇOS	VALOR TOTAL	ALIQ.	VALOR IMPOSTO	RETIDO
SERVIÇO DE PUBLICIDADE.. Alíquota Efetiva: 2,1700000000%.	600,00	2,17	13,02	Sim

Código do Serviço
10.08 - Agenciamento de publicidade e propaganda, inclusive o agenciamento de veiculação por quaisquer meios.

Código NBS
****

CIDE	COFINS	COFINS Importação	ICMS	IOF	IPI	PIS/PASEP	PIS/PASEP Importação
0,00	0,00	0,00	0,00	0,00	0,00	0,00	0,00

Base Cálculo ISSQN Próprio	Valor do ISSQN Próprio	Base Cálculo ISSQN Retido	Valor do ISSQN Retido	Valor Total do ISSQN	Valor Dedução/Descontos
0,00	0,00	600,00	13,02	0,00	0,00

Valor Total da NFS-e: 600,00 | Valor Líquido da NFS-e: 586,98

Informações Adicionais

NOTA EMITIDA POR ME OU EPP OPTANTE PELO SIMPLES NACIONAL
NÃO GERA DIREITO A CRÉDITO FISCAL DE IPI
Lei 12741/2012: Mun: R$24,06; Est: R$0,00; Fed: R$80,70; Total Aprox: R$104,76. Fonte: IBPT.

Consulta realizada em 09/03/2020 às 07:59:18.
Para consultar a autenticidade acesse: nfse.catanduva.sp.gov.br/NFSe.Portal

2020000000005400 8e61df2e08112588000187

Recebi(emos) de
DENISE APARECIDA CURSINO DOS SANTOS BRAZ - ME

os serviços constantes da Nota Fiscal Eletrônica indicada ao lado.

/ /

202000000000540
Número da NFS-e

Competência
09/03/2020

NFS-e
08e61df2e

Número de Controle do Município

Consulta realizada em 09/03/2020 às 07:59:18.
Para consultar a autenticidade acesse: nfse.catanduva.sp.gov.br/NFSe.Portal

CONFERE COM A ORIGINAL
Hospital Mahatma Gandhi

ORGANIZAÇÃO SOCIAL
HOSPITAL PSIQUIÁTRICO ESPÍRITA MAHATMA GANDHI

RATEIO DO CUSTO ADMINISTRATIVO
DESPESAS DE PESSOAL DA SEDE ADMINISTRATIVA CENTRALIZADA

Despesa:	Núcleo Administrativo Centralizado	**Mês/Ano:**	MARCO de 2020
Categoria:			

Nº NF:	NF 2020540	**Valor Total R$:**	R$ 600,00	**Rateio R$:**	R$ 38,78
Favorecido:	DENISE APARECIDA CURSINO DOS SANTOS BRAZ - ME				

RATEIO DA DESPESA ADMINISTRATIVA

Método: Rateio por Unidade de Colaboradores alocados nos Contratos

	Projetos	n.º colaboradores	Gráfico	Rateio por projetos %	R$
n.º 01/2015	CATANDUVA-SP	**149**		7,58%	R$ 45,50
n.º 52/2018	CATANDUVA-SP	**403**		20,51%	R$ 123,05
n.º 61/2017	BEBEDOURO-SP	**127**		6,46%	R$ 38,78
n.º 001/2019	BARRETOS-SP	**90**		4,58%	R$ 27,48
n.º 01/2018	ALFREDO CHAVES-ES	**89**		4,53%	R$ 27,18
n.º 061/2019	SERRA-ES	**191**		9,72%	R$ 58,32
n.º 01/2019 SMS	FLORIANÓPOLIS-SC	**45**		2,29%	R$ 13,74
n.º 01/2017	MAFRA-SC	**0**		- 0,00%	R$ -
n.º 019/2019	VIAMÃO CAPS-RS	**74**		3,77%	R$ 22,60
n.º 121/2019	VIAMÃO UBS-RS	**172**		8,75%	R$ 52,52
n.º 01/2019	CARAZINHO-RS	**63**		3,21%	R$ 19,24
n.º 073/2019	ARAÇATUBA	**349**		17,76%	R$ 106,56
n.º 03/2018	CATANDUVA-SP	**91**		4,63%	R$ 27,79
n.º 001/SS/2019	NOVO HORIZONTE-SP	**56**		2,85%	R$ 17,10
n.º 029/2019	PAULO LOPES-SC	**20**		1,02%	R$ 6,11
n.º 01/2019	GUAÍBA-RS	**46**		2,34%	R$ 14,05
	TOTAL	**1965**		**100%**	**R$ 600,00**

CONFERE COM A ORIGINAL
Hospital Mahatma Gandhi

CONFERE COM A ORIGINAL
Hospital Mahatma Gandhi

BOZOLI ZAMPONI LTDA

AV JOSE NELSON MACHADO - 1379 - VILA CELSO MOUAD
CATANDUVA-SP - 15810185
Tel.: 1735223001

DANFE

DOCUMENTO AUXILIAR DA NOTA FISCAL ELETRÔNICA

1-ENTRADA
2-SAÍDA [2]

Nº 236759
FOLHA 01 de 01
SERIE 0

CHAVE DE ACESSO NFE P/ CONSULTA WWW.NFE.FAZENDA.GOV.BR
3520 0303 3257 0800 0100 5500 0000 2367 5910 0236 7671

Consulta de autencidade no portal nacional da NF-e
www.nfe.fazenda.gov.br/portal ou no site da sefaz autorizadora

PROTOCOLO DE AUTORIZAÇÃO: 135200194432069

NATUREZA DA OPERAÇÃO: VENDAS

INSCRIÇÃO ESTADUAL	INSCR.EST.SUBST.TRIB.	CNPJ
260.079.928.117		03.325.708/0001-00

DESTINATÁRIO / REMETENTE

NOME / RAZÃO SOCIAL			CNPJ / CPF	DATA DE EMISSÃO
HOSPITAL PSIQ. ESPIRITA MAHATMA GANDHI			47.078.019/0001-14	09/03/2020
ENDEREÇO	BAIRRO / DISTRITO		CEP	DATA SAÍDA / ENTRADA
R.DUARTINA,1311	JD.SOTO		15810150	09/03/2020
MUNICÍPIO	FONE / FAX	UF	INSCRIÇÃO ESTADUAL	HORA DA SAÍDA
CATANDUVA	35249072	SP		18:21:26

FATURA

Nº DE ORDEM	VENCIMENTO	VALOR	Nº DE ORDEM	VENCIMENTO	VALOR	Nº DE ORDEM	VENCIMENTO	VALOR	Nº DE ORDEM	VENCIMENTO	VALOR
001	08/04/2020	628,00									

CÁLCULO DO IMPOSTO

BASE DE CÁLCULO DO ICMS	VALOR DO ICMS	BASE DE CÁLCULO DO ICMS SUBST.	VALOR DO ICMS SUBST.	VALOR TOTAL DOS PRODUTOS
220,00	39,60	0,00	0,00	628,00

VALOR DO FRETE	VALOR DO SEGURO	DESCONTO	OUTRAS DESPESAS ACESSÓRIAS	VALOR DO IPI	VALOR TOTAL DA NOTA
0,00	0,00	0,00	0,00	0,00	628,00

TRANSPORTADOR / VOLUMES TRANSPORTADOS

NOME / RAZÃO SOCIAL	FRETE POR CONTA 1-EMIT 2-DEST 9-sem frete	CÓDIGO ANTT	PLACA DO VEÍCULO	UF	CNPJ / CPF
	[1]				

ENDEREÇO	MUNICÍPIO	UF	INSCRIÇÃO ESTADUAL

QUANTIDADE	ESPÉCIE	MARCA	NÚMERO	PESO BRUTO	PESO LÍQUIDO
1				59,290	59,290

DADOS DO PRODUTO

CÓDIGO	DESCRIÇÃO DOS PRODUTOS / SERVIÇOS	NCM / SH	CST	CFOP	UNID.	QUANTIDADE	VALOR UNITÁRIO	VALOR TOTAL	BC.ICMS	V.ICMS	VALOR DO IPI	ALÍQUOTAS ICMS	ALÍQUOTAS IPI
10567	LAZZURIL ESM. ALUMINIO OPALECENTE 3,6L Nro ONU:1263 TINTA Classe:3 Risco:30 Grupo Embalagem:II Quantidade Limitada	32089010	060	5405	GL	2,0000	89,0000	178,00	0,00	0,00	0,00	0,00	0,00
12385	THINNER MAXI RUBBER 777 18L Nro ONU:1263 REL. TINTA Classe:3 Risco:33 Grupo Embalagem:II Quantidade Limitada	38140090	000	5102	LTA	1,0000	220,0000	220,00	220,00	39,60	0,00	18,00	0,00
689	CORAL SELADOR ACRILICO 18L	32091010	060	5405	LTA	2,0000	115,0000	230,00	0,00	0,00	0,00	0,00	0,00

CÁLCULO DO ISSQN

INSCRIÇÃO MUNICIPAL	VALOR TOTAL DOS SERVIÇOS	BASE DE CÁLCULO DO ISSQN	VALOR DO ISSQN

DADOS ADICIONAIS

INFORMAÇÕES COMPLEMENTARES	RESERVADO AO FISCO
Declaramos que os produtos dessa NF estao adequadamente acondicionado para suportar os ris cos normai de carregamento e descarregamento atendendo a regulamentacao em vigor. Vend.: 000004 - FABIO Trib aprox R$: 81,78 Fed, 99,84 Est Fonte: IBPT	

0000065

ORGANIZAÇÃO SOCIAL
HOSPITAL PSIQUIÁTRICO ESPÍRITA MAHATMA GANDHI

RATEIO DO CUSTO ADMINISTRATIVO
DESPESAS DE PESSOAL DA SEDE ADMINISTRATIVA CENTRALIZADA

Despesa:	Núcleo Administrativo Centralizado	**Mês/Ano:**	MARCO de 2020
Categoria:			

Nº NF:	NF 236759	**Valor Total R$:**	R$ 628,00	**Rateio R$:**	R$ 40,59
Favorecido:	BOZOLI ZAMPONI LTDA				

RATEIO DA DESPESA ADMINISTRATIVA

Método: Rateio por Unidade de Colaboradores alocados nos Contratos

	Projetos	n.º colaboradores	Gráfico	Rateio por projetos %		R$
n.º 01/2015	CATANDUVA-SP	**149**		7,58%	R$	47,62
n.º 52/2018	CATANDUVA-SP	**403**		20,51%	R$	128,80
n.º 61/2017	BEBEDOURO-SP	**127**		6,46%	R$	40,59
n.º 001/2019	BARRETOS-SP	**90**		4,58%	R$	28,76
n.º 01/2018	ALFREDO CHAVES-ES	**89**		4,53%	R$	28,44
n.º 061/2019	SERRA-ES	**191**		9,72%	R$	61,04
n.º 01/2019 SMS	FLORIANÓPOLIS-SC	**45**		2,29%	R$	14,38
n.º 01/2017	MAFRA-SC	**0**		- 0,00%	R$	-
n.º 019/2019	VIAMÃO CAPS-RS	**74**		3,77%	R$	23,65
n.º 121/2019	VIAMÃO UBS-RS	**172**		8,75%	R$	54,97
n.º 01/2019	CARAZINHO-RS	**63**		3,21%	R$	20,13
n.º 073/2019	ARAÇATUBA	**349**		17,76%	R$	111,54
n.º 03/2018	CATANDUVA-SP	**91**		4,63%	R$	29,08
n.º 001/SS/2019	NOVO HORIZONTE-SP	**56**		2,85%	R$	17,90
n.º 029/2019	PAULO LOPES-SC	**20**		1,02%	R$	6,39
n.º 01/2019	GUAÍBA-RS	**46**		2,34%	R$	14,70
	TOTAL	**1965**		**100%**	**R$**	**628,00**

CONFERE COM A ORIGINAL
Hospital Mahatma Gandhi

RECEBEMOS DE MGTS SOLUCOES TECNOLOGICAS & SUPRIMENTOS EIRELI OS PRODUTOS/SERVIÇOS CONSTANTES DA NOTA FISCAL INDICADA AO LADO		NF-e Nº 000.000.480 SÉRIE: 1
DATA DE RECEBIMENTO	IDENTIFICAÇÃO E ASSINATURA DO RECEBEDOR	

MGTS SOLUCOES TECNOLOGICAS & SUPRIMENTOS EIRELI

RUA JUNDIAÍ, 667 - - LOTEAMENTO CERRADINHO,
Catanduva, SP - CEP: 15806320 - Fone/Fax: 17997850184

DANFE

Documento Auxiliar da Nota Fiscal Eletrônica

0 - Entrada
1 - Saída **1**

Nº 000.000.480
SÉRIE: 1
Página 1 de 1

CONTROLE DO FISCO

CHAVE DE ACESSO
3520 0324 0940 4900 0119 5500 1000 0004 8016 4110 3936

Consulta de autenticidade no portal nacional da NF-e www.nfe.fazenda.gov.br/portal ou no site da Sefaz Autorizadora

NATUREZA DA OPERAÇÃO		PROTOCOLO DE AUTORIZAÇÃO DE USO
VENDA		135200194533367 - 09/03/2020 18:59
INSCRIÇÃO ESTADUAL	**INSCRIÇÃO ESTADUAL DO SUBST. TRIB.**	**CNPJ / CPF**
260191170119		24.094.049/0001-19

DESTINATÁRIO/REMETENTE

NOME/RAZÃO SOCIAL			CNPJ/CPF	DATA DA EMISSÃO
HOSPITAL PSIQUIATRICO ESPIRITA MAHATMA GANDHI			47.078.019/0001-14	09/03/2020
ENDEREÇO	**BAIRRO/DISTRITO**		**CEP**	**DATA DE ENTRADA/SAÍDA**
RUA DUARTINA, 1311 -	VILA SOTO		15810-150	
MUNICÍPIO	**FONE/FAX**	**UF**	**INSCRIÇÃO ESTADUAL**	**HORA DE ENTRADA/SAÍDA**
Catanduva	1735249070	SP		

FATURA

/ Num.: VENC: 12/03/2020 | Banco Sicredi - AG 3003 | CC 24.815-0 / V. Orig.: 3.500,00 / V. Desc.: 0,00 / V. Liq.: 3.500,00

CÁLCULO DO IMPOSTO

BASE DE CÁLCULO DO ICMS	VALOR DO ICMS	BASE DE CÁLCULO DO ICMS ST	VALOR DO ICMS ST	VALOR TOTAL DOS PRODUTOS
0,00	0,00	0,00	0,00	3.500,00

VALOR DO FRETE	VALOR DO SEGURO	DESCONTO	OUTRAS DESPESAS ACESSÓRIAS	VALOR DO IPI	VALOR TOTAL DA NOTA
0,00	0,00	0,00	0,00	0,00	3.500,00

TRANSPORTADOR/VOLUMES TRANSPORTADOS

RAZÃO SOCIAL	FRETE POR CONTA	CÓDIGO ANT.	PLACA DO VEÍCULO	UF	CNPJ/CPF
	0-Remetente (CIF)				

ENDEREÇO	MUNICÍPIO	UF	INSCRIÇÃO ESTADUAL

QUANTIDADE	ESPÉCIE	MARCA	NUMERAÇÃO	PESO BRUTO	PESO LÍQUIDO

DADOS DO PRODUTO/SERVIÇO

CÓDIGO	DESCRIÇÃO DO PRODUTO/SERVIÇO	NCM/SH	CST	CFOP	UNID.	QTD.	VLR. UNIT.	VLR. TOTAL	BC ICMS	VLR. ICMS	VLR. IPI	ALÍQ. ICMS	ALÍQ. IPI
OFF19P	LICENCA MICROSOFT OFFICE 2019 PRO PLUS	85234920	0102	5102	UN	5,0000	700,0000	3.500,00					

CÁLCULO DO ISSQN

INSCRIÇÃO MUNICIPAL	VALOR TOTAL DOS SERVIÇOS	BASE DE CÁLCULO DO ISSQN	VALOR DO ISSQN
39931			

DADOS ADICIONAIS

INFORMAÇÕES COMPLEMENTARES	RESERVADO AO FISCO

CONFERE COM A ORIGINAL
Hospital Mahatma Gandhi

0000067

ORGANIZAÇÃO SOCIAL
HOSPITAL PSIQUIÁTRICO ESPÍRITA MAHATMA GANDHI

RATEIO DO CUSTO ADMINISTRATIVO
DESPESAS DE PESSOAL DA SEDE ADMINISTRATIVA CENTRALIZADA

Despesa:	Núcleo Administrativo Centralizado	**Mês/Ano:**	MARCO de 2020
Categoria:			

Nº NF:	NF 480	**Valor Total R$:**	R$ 3.500,00	**Rateio R$:**	R$ 226,21
Favorecido:	MGTS SOLUCOES TECNOLOGICAS E SUPRIMENTOS EIRELI				

RATEIO DA DESPESA ADMINISTRATIVA
Método: Rateio por Unidade de Colaboradores alocados nos Contratos

	Projetos	n.º colaboradores	Gráfico	Rateio por projetos %	R$
n.º 01/2015	CATANDUVA-SP	**149**		7,58%	R$ 265,39
n.º 52/2018	CATANDUVA-SP	**403**		20,51%	R$ 717,81
n.º 61/2017	BEBEDOURO-SP	**127**		6,46%	R$ 226,21
n.º 001/2019	BARRETOS-SP	**90**		4,58%	R$ 160,31
n.º 01/2018	ALFREDO CHAVES-ES	**89**		4,53%	R$ 158,52
n.º 061/2019	SERRA-ES	**191**		9,72%	R$ 340,20
n.º 01/2019 SMS	FLORIANÓPOLIS-SC	**45**		2,29%	R$ 80,15
n.º 01/2017	MAFRA-SC	**0**		0,00%	R$ -
n.º 019/2019	VIAMÃO CAPS-RS	**74**		3,77%	R$ 131,81
n.º 121/2019	VIAMÃO UBS-RS	**172**		8,75%	R$ 306,36
n.º 01/2019	CARAZINHO-RS	**63**		3,21%	R$ 112,21
n.º 073/2019	ARAÇATUBA	**349**		17,76%	R$ 621,63
n.º 03/2018	CATANDUVA-SP	**91**		4,63%	R$ 162,09
n.º 001/SS/2019	NOVO HORIZONTE-SP	**56**		2,85%	R$ 99,75
n.º 029/2019	PAULO LOPES-SC	**20**		1,02%	R$ 35,62
n.º 01/2019	GUAÍBA-RS	**46**		2,34%	R$ 81,93
	TOTAL	**1965**		**100%**	**R$ 3.500,00**

CONFERE COM A ORIGINAL
Hospital Mahatma Gandhi

RECEBEMOS DE MGTS SOLUCOES TECNOLOGICAS & SUPRIMENTOS EIRELI OS PRODUTOS/SERVIÇOS CONSTANTES DA NOTA FISCAL INDICADA AO LADO		NF-e Nº 000.000.482 SÉRIE: 1
DATA DE RECEBIMENTO	IDENTIFICAÇÃO E ASSINATURA DO RECEBEDOR	

MGTS SOLUCOES TECNOLOGICAS & SUPRIMENTOS EIRELI

RUA JUNDIAÍ, 667 - - LOTEAMENTO CERRADINHO,
Catanduva, SP - CEP: 15806320 - Fone/Fax: 17997850184

DANFE

Documento Auxiliar da Nota Fiscal Eletrônica

0 - Entrada
1 - Saída [1]

Nº 000.000.482
SÉRIE: 1
Página 1 de 1

CONTROLE DO FISCO

CHAVE DE ACESSO
3520 0324 0940 4900 0119 5500 1000 0004 8210 0964 0100

Consulta de autenticidade no portal nacional da NF-e www.nfe.fazenda.gov.br/portal ou no site da Sefaz Autorizadora

NATUREZA DA OPERAÇÃO		PROTOCOLO DE AUTORIZAÇÃO DE USO
VENDA		135200194953353 - 09/03/2020 22:08
INSCRIÇÃO ESTADUAL	INSCRIÇÃO ESTADUAL DO SUBST. TRIB.	CNPJ / CPF
260191170119		24.094.049/0001-19

DESTINATÁRIO/REMETENTE

NOME/RAZÃO SOCIAL			CNPJ/CPF	DATA DA EMISSÃO
HOSPITAL PSIQUIATRICO ESPIRITA MAHATMA GANDHI			47.078.019/0001-14	09/03/2020
ENDEREÇO	BAIRRO/DISTRITO	CEP		DATA DE ENTRADA/SAÍDA
RUA DUARTINA, 1311 -	VILA SOTO	15810-150		
MUNICÍPIO	FONE/FAX	UF	INSCRIÇÃO ESTADUAL	HORA DE ENTRADA/SAÍDA
Catanduva	1735249070	SP		

FATURA

/ Num.: VENC: 18/03/2020 | Banco Sicredi - AG 3003 | CC 24.815-0 / V. Orig.: 3.400,00 / V. Desc.: 0,00 / V. Liq.: 3.400,00

CÁLCULO DO IMPOSTO

BASE DE CÁLCULO DO ICMS	VALOR DO ICMS	BASE DE CÁLCULO DO ICMS ST	VALOR DO ICMS ST	VALOR TOTAL DOS PRODUTOS
0,00	0,00	0,00	0,00	3.400,00

VALOR DO FRETE	VALOR DO SEGURO	DESCONTO	OUTRAS DESPESAS ACESSÓRIAS	VALOR DO IPI	VALOR TOTAL DA NOTA
0,00	0,00	0,00	0,00	0,00	3.400,00

TRANSPORTADOR/VOLUMES TRANSPORTADOS

RAZÃO SOCIAL	FRETE POR CONTA	CÓDIGO ANTT	PLACA DO VEÍCULO	UF	CNPJ/CPF
	0-Remetente (CIF)				

ENDEREÇO	MUNICÍPIO	UF	INSCRIÇÃO ESTADUAL

QUANTIDADE	ESPÉCIE	MARCA	NUMERAÇÃO	PESO BRUTO	PESO LÍQUIDO

DADOS DO PRODUTO/SERVIÇO

CODIGO	DESCRIÇÃO DO PRODUTO/SERVIÇO	NCM/SH	CST	CFOP	UNID.	QTD.	VLR. UNIT.	VLR. TOTAL	BC ICMS	VLR. ICMS	VLR. IPI	ALÍQ. ICMS	ALÍQ. IPI
DDR48GB	MEMORIA 8GB KINGSTON DDR4 2400MHZ	84733042	0500	5405	UN	4,0000	260,0000	1.040,00					
SSD240	HD SSD 240GB	85235190	0500	5405	UN	4,0000	240,0000	960,00					
CX450	FONTE ATX CORSAIR 450W CX450 80 PLUS BRONZE	85044021	0102	5102	UN	4,0000	350,0000	1.400,00					

CÁLCULO DO ISSQN

INSCRIÇÃO MUNICIPAL	VALOR TOTAL DOS SERVIÇOS	BASE DE CÁLCULO DO ISSQN	VALOR DO ISSQN
39931			

DADOS ADICIONAIS

INFORMAÇÕES COMPLEMENTARES	RESERVADO AO FISCO

CONFERE COM A ORIGINAL
Hospital Mahatma Gandhi

0000069

ORGANIZAÇÃO SOCIAL
HOSPITAL PSIQUIÁTRICO ESPÍRITA MAHATMA GANDHI

RATEIO DO CUSTO ADMINISTRATIVO
DESPESAS DE PESSOAL DA SEDE ADMINISTRATIVA CENTRALIZADA

Despesa:	Núcleo Administrativo Centralizado	**Mês/Ano:**	MARCO de 2020
Categoria:			

Nº NF:	NF 482	**Valor Total R$:**	R$ 3.400,00	**Rateio R$:**	R$ 219,75
Favorecido:	MGTS SOLUCOES TECNOLOGICAS E SUPRIMENTOS EIRELI				

RATEIO DA DESPESA ADMINISTRATIVA

Método: Rateio por Unidade de Colaboradores alocados nos Contratos

	Projetos	n.º colaboradores	Gráfico	Rateio por projetos %	R$
n.º 01/2015	CATANDUVA-SP	**149**		7,58%	R$ 257,81
n.º 52/2018	CATANDUVA-SP	**403**		20,51%	R$ 697,30
n.º 61/2017	BEBEDOURO-SP	**127**		6,46%	R$ 219,75
n.º 001/2019	BARRETOS-SP	**90**		4,58%	R$ 155,73
n.º 01/2018	ALFREDO CHAVES-ES	**89**		4,53%	R$ 153,99
n.º 061/2019	SERRA-ES	**191**		9,72%	R$ 330,48
n.º 01/2019 SMS	FLORIANÓPOLIS-SC	**45**		2,29%	R$ 77,86
n.º 01/2017	MAFRA-SC	**0**		0,00%	R$ -
n.º 019/2019	VIAMÃO CAPS-RS	**74**		3,77%	R$ 128,04
n.º 121/2019	VIAMÃO UBS-RS	**172**		8,75%	R$ 297,61
n.º 01/2019	CARAZINHO-RS	**63**		3,21%	R$ 109,01
n.º 073/2019	ARAÇATUBA	**349**		17,76%	R$ 603,87
n.º 03/2018	CATANDUVA-SP	**91**		4,63%	R$ 157,46
n.º 001/SS/2019	NOVO HORIZONTE-SP	**56**		2,85%	R$ 96,90
n.º 029/2019	PAULO LOPES-SC	**20**		1,02%	R$ 34,61
n.º 01/2019	GUAÍBA-RS	**46**		2,34%	R$ 79,59
	TOTAL	**1965**		**100%**	**R$ 3.400,00**

CONFERE COM A ORIGINAL
Hospital Mahatma Gandhi

RECEBEMOS DE MGTS SOLUCOES TECNOLOGICAS & SUPRIMENTOS EIRELI OS PRODUTOS/SERVIÇOS CONSTANTES DA NOTA FISCAL INDICADA AO LADO

DATA DE RECEBIMENTO	IDENTIFICAÇÃO E ASSINATURA DO RECEBEDOR

NF-e
Nº 000.000.483
SÉRIE: 1

MGTS SOLUCOES TECNOLOGICAS & SUPRIMENTOS EIRELI

RUA JUNDIAÍ, 667 - - LOTEAMENTO CERRADINHO,
Catanduva, SP - CEP: 15806320 - Fone/Fax: 17997850184

DANFE

Documento Auxiliar da Nota Fiscal Eletrônica

0 - Entrada
1 - Saída **1**

Nº 000.000.483
SÉRIE: 1
Página 1 de 1

CONTROLE DO FISCO

CHAVE DE ACESSO
3520 0324 0940 4900 0119 5500 1000 0004 8316 0900 0649

Consulta de autenticidade no portal nacional da NF-e www.nfe.fazenda.gov.br/portal ou no site da Sefaz Autorizadora

NATUREZA DA OPERAÇÃO	PROTOCOLO DE AUTORIZAÇÃO DE USO
VENDA	135200194967516 - 09/03/2020 22:15

INSCRIÇÃO ESTADUAL	INSCRIÇÃO ESTADUAL DO SUBST. TRIB.	CNPJ / CPF
260191170119		24.094.049/0001-19

DESTINATÁRIO/REMETENTE

NOME/RAZÃO SOCIAL			CNPJ/CPF	DATA DA EMISSÃO
HOSPITAL PSIQUIATRICO ESPIRITA MAHATMA GANDHI			47.078.019/0001-14	09/03/2020
ENDEREÇO	**BAIRRO/DISTRITO**		**CEP**	**DATA DE ENTRADA/SAÍDA**
RUA DUARTINA, 1311 -	VILA SOTO		15810-150	
MUNICÍPIO	**FONE/FAX**	**UF**	**INSCRIÇÃO ESTADUAL**	**HORA DE ENTRADA/SAÍDA**
Catanduva	1735249070	SP		

FATURA

/ Num.: VENC: 23/03/2020 | Banco Sicredi - AG 3003 | CC 24.815-0 / V. Orig.: 1.040,00 / V. Desc.: 0,00 / V. Liq.: 1.040,00

CÁLCULO DO IMPOSTO

BASE DE CÁLCULO DO ICMS	VALOR DO ICMS	BASE DE CÁLCULO DO ICMS ST	VALOR DO ICMS ST	VALOR TOTAL DOS PRODUTOS
0,00	0,00	0,00	0,00	1.040,00

VALOR DO FRETE	VALOR DO SEGURO	DESCONTO	OUTRAS DESPESAS ACESSÓRIAS	VALOR DO IPI	VALOR TOTAL DA NOTA
0,00	0,00	0,00	0,00	0,00	1.040,00

TRANSPORTADOR/VOLUMES TRANSPORTADOS

RAZÃO SOCIAL	FRETE POR CONTA	CÓDIGO ANTT	PLACA DO VEÍCULO	UF	CNPJ/CPF
	0-Remetente (CIF)				

ENDEREÇO	MUNICÍPIO	UF	INSCRIÇÃO ESTADUAL

QUANTIDADE	ESPÉCIE	MARCA	NUMERAÇÃO	PESO BRUTO	PESO LÍQUIDO

DADOS DO PRODUTO/SERVIÇO

CÓDIGO	DESCRIÇÃO DO PRODUTO/SERVIÇO	NCM/SH	CST	CFOP	UNID	QTD.	VLR. UNIT.	VLR. TOTAL	BC ICMS	VLR. ICMS	VLR. IPI	ALÍQ. ICMS	ALÍQ. IPI
SC501BK	GABINETE FORTREK ATX SC501BK	84733019	0500	5405	UN	4,0000	110,0000	440,00					
PTCT648	PATCH PANEL CAT6 48 PORTAS C/ GUIA TRASEIRA CERT.	85177099	0102	5405	UN	1,0000	600,0000	600,00					

CÁLCULO DO ISSQN

INSCRIÇÃO MUNICIPAL	VALOR TOTAL DOS SERVIÇOS	BASE DE CÁLCULO DO ISSQN	VALOR DO ISSQN
39931			

DADOS ADICIONAIS

INFORMAÇÕES COMPLEMENTARES	RESERVADO AO FISCO

CONFERE COM A ORIGINAL
Hospital Mahatma Gandhi

0000071

ORGANIZAÇÃO SOCIAL
HOSPITAL PSIQUIÁTRICO ESPÍRITA MAHATMA GANDHI

RATEIO DO CUSTO ADMINISTRATIVO
DESPESAS DE PESSOAL DA SEDE ADMINISTRATIVA CENTRALIZADA

Despesa:	Núcleo Administrativo Centralizado	**Mês/Ano:**	MARCO de 2020
Categoria:			

Nº NF:	NF 483	**Valor Total R$:**	R$ 1.040,00	**Rateio R$:**	R$ 67,22
Favorecido:	MGTS SOLUCOES TECNOLOGICAS E SUPRIMENTOS EIRELI				

RATEIO DA DESPESA ADMINISTRATIVA

Método: Rateio por Unidade de Colaboradores alocados nos Contratos

	Projetos	n.º colaboradores	Gráfico	Rateio por projetos %	R$
n.º 01/2015	CATANDUVA-SP	**149**		7,58%	R$ 78,86
n.º 52/2018	CATANDUVA-SP	**403**		20,51%	R$ 213,29
n.º 61/2017	BEBEDOURO-SP	**127**		6,46%	R$ 67,22
n.º 001/2019	BARRETOS-SP	**90**		4,58%	R$ 47,63
n.º 01/2018	ALFREDO CHAVES-ES	**89**		4,53%	R$ 47,10
n.º 061/2019	SERRA-ES	**191**		9,72%	R$ 101,09
n.º 01/2019 SMS	FLORIANÓPOLIS-SC	**45**		2,29%	R$ 23,82
n.º 01/2017	MAFRA-SC	**0**		- 0,00%	R$ -
n.º 019/2019	VIAMÃO CAPS-RS	**74**		3,77%	R$ 39,17
n.º 121/2019	VIAMÃO UBS-RS	**172**		8,75%	R$ 91,03
n.º 01/2019	CARAZINHO-RS	**63**		3,21%	R$ 33,34
n.º 073/2019	ARAÇATUBA	**349**		17,76%	R$ 184,71
n.º 03/2018	CATANDUVA-SP	**91**		4,63%	R$ 48,16
n.º 001/SS/2019	NOVO HORIZONTE-SP	**56**		2,85%	R$ 29,64
n.º 029/2019	PAULO LOPES-SC	**20**		1,02%	R$ 10,59
n.º 01/2019	GUAÍBA-RS	**46**		2,34%	R$ 24,35
	TOTAL	**1965**		**100%**	**R$ 1.040,00**

CONFERE COM A ORIGINAL
Hospital Mahatma Gandhi

RECEBEMOS DE MGTS SOLUCOES TECNOLOGICAS & SUPRIMENTOS EIRELI OS PRODUTOS/SERVIÇOS CONSTANTES DA NOTA FISCAL INDICADA AO LADO		NF-e Nº 000.000.484 SÉRIE: 1
DATA DE RECEBIMENTO	IDENTIFICAÇÃO E ASSINATURA DO RECEBEDOR	

MGTS SOLUCOES TECNOLOGICAS & SUPRIMENTOS EIRELI

RUA JUNDIAÍ, 667 - - LOTEAMENTO CERRADINHO,
Catanduva, SP - CEP: 15806320 - Fone/Fax: 17997850184

DANFE

Documento Auxiliar da Nota Fiscal Eletrônica

0 - Entrada
1 - Saída **1**

Nº 000.000.484
SÉRIE: 1
Página 1 de 1

CONTROLE DO FISCO

CHAVE DE ACESSO
3520 0324 0940 4900 0119 5500 1000 0004 8415 0060 5080

Consulta de autenticidade no portal nacional da NF-e www.nfe.fazenda.gov.br/portal ou no site da Sefaz Autorizadora

NATUREZA DA OPERAÇÃO		PROTOCOLO DE AUTORIZAÇÃO DE USO
VENDA		135200194981343 - 09/03/2020 22:21
INSCRIÇÃO ESTADUAL	**INSCRIÇÃO ESTADUAL DO SUBST. TRIB.**	**CNPJ / CPF**
260191170119		24.094.049/0001-19

DESTINATÁRIO/REMETENTE

NOME/RAZÃO SOCIAL			CNPJ/CPF	DATA DA EMISSÃO
HOSPITAL PSIQUIATRICO ESPIRITA MAHATMA GANDHI			47.078.019/0001-14	09/03/2020
ENDEREÇO	**BAIRRO/DISTRITO**		**CEP**	**DATA DE ENTRADA/SAÍDA**
RUA DUARTINA, 1311 -	VILA SOTO		15810-150	
MUNICÍPIO	**FONE/FAX**	**UF**	**INSCRIÇÃO ESTADUAL**	**HORA DE ENTRADA/SAÍDA**
Catanduva	1735249070	SP		

FATURA

/ Num.: VENC: 08/04/2020 | Banco Sicredi - AG 3003 | CC 24.815-0 / V. Orig.: 2.000,00 / V. Desc.: 0,00 / V. Liq.: 2.000,00

CÁLCULO DO IMPOSTO

BASE DE CÁLCULO DO ICMS	VALOR DO ICMS	BASE DE CÁLCULO DO ICMS ST	VALOR DO ICMS ST	VALOR TOTAL DOS PRODUTOS
0,00	0,00	0,00	0,00	2.000,00

VALOR DO FRETE	VALOR DO SEGURO	DESCONTO	OUTRAS DESPESAS ACESSÓRIAS	VALOR DO IPI	VALOR TOTAL DA NOTA
0,00	0,00	0,00	0,00	0,00	2.000,00

TRANSPORTADOR/VOLUMES TRANSPORTADOS

RAZÃO SOCIAL	FRETE POR CONTA	CÓDIGO ANTT	PLACA DO VEÍCULO	UF	CNPJ/CPF
	0-Remetente (CIF)				

ENDEREÇO	MUNICÍPIO	UF	INSCRIÇÃO ESTADUAL

QUANTIDADE	ESPÉCIE	MARCA	NUMERAÇÃO	PESO BRUTO	PESO LÍQUIDO

DADOS DO PRODUTO/SERVIÇO

CÓDIGO	DESCRIÇÃO DO PRODUTO/SERVIÇO	NCM/SH	CST	CFOP	UNID.	QTD.	VLR. UNIT.	VLR. TOTAL	BC ICMS	VLR. ICMS	VLR. IPI	ALÍQ. ICMS	ALÍQ. IPI
H310ME	PLACA MAE ASUS H310M-E R2.0/BR PRIME	84733041	0500	5405	UN	4,0000	500,0000	2.000,00					

CÁLCULO DO ISSQN

INSCRIÇÃO MUNICIPAL	VALOR TOTAL DOS SERVIÇOS	BASE DE CÁLCULO DO ISSQN	VALOR DO ISSQN
39931			

DADOS ADICIONAIS

INFORMAÇÕES COMPLEMENTARES	RESERVADO AO FISCO

CONFERE COM A ORIGINAL
Hospital Mahatma Gandhi

0000073

ORGANIZAÇÃO SOCIAL
HOSPITAL PSIQUIÁTRICO ESPÍRITA MAHATMA GANDHI

RATEIO DO CUSTO ADMINISTRATIVO
DESPESAS DE PESSOAL DA SEDE ADMINISTRATIVA CENTRALIZADA

Despesa:	Núcleo Administrativo Centralizado	**Mês/Ano:**	MARCO de 2020
Categoria:			

Nº NF:	NF 484	**Valor Total R$:**	R$ 2.000,00	**Rateio R$:**	R$ 129,26
Favorecido:	MGTS SOLUCOES TECNOLOGICAS E SUPRIMENTOS EIRELI				

RATEIO DA DESPESA ADMINISTRATIVA
Método: Rateio por Unidade de Colaboradores alocados nos Contratos

	Projetos	n.º colaboradores	Gráfico	Rateio por projetos %	R$
n.º 01/2015	CATANDUVA-SP	**149**		7,58%	R$ 151,65
n.º 52/2018	CATANDUVA-SP	**403**		20,51%	R$ 410,18
n.º 61/2017	BEBEDOURO-SP	**127**		6,46%	R$ 129,26
n.º 001/2019	BARRETOS-SP	**90**		4,58%	R$ 91,60
n.º 01/2018	ALFREDO CHAVES-ES	**89**		4,53%	R$ 90,59
n.º 061/2019	SERRA-ES	**191**		9,72%	R$ 194,40
n.º 01/2019 SMS	FLORIANÓPOLIS-SC	**45**		2,29%	R$ 45,80
n.º 01/2017	MAFRA-SC	**0**		0,00%	R$ -
n.º 019/2019	VIAMÃO CAPS-RS	**74**		3,77%	R$ 75,32
n.º 121/2019	VIAMÃO UBS-RS	**172**		8,75%	R$ 175,06
n.º 01/2019	CARAZINHO-RS	**63**		3,21%	R$ 64,12
n.º 073/2019	ARAÇATUBA	**349**		17,76%	R$ 355,22
n.º 03/2018	CATANDUVA-SP	**91**		4,63%	R$ 92,62
n.º 001/SS/2019	NOVO HORIZONTE-SP	**56**		2,85%	R$ 57,00
n.º 029/2019	PAULO LOPES-SC	**20**		1,02%	R$ 20,36
n.º 01/2019	GUAÍBA-RS	**46**		2,34%	R$ 46,82
	TOTAL	**1965**		**100%**	**R$ 2.000,00**

CONFERE COM A ORIGINAL
Hospital Mahatma Gandhi

RECEBEMOS DE MGTS SOLUCOES TECNOLOGICAS & SUPRIMENTOS EIRELI OS PRODUTOS/SERVIÇOS CONSTANTES DA NOTA FISCAL INDICADA AO LADO		NF-e Nº 000.000.485 SÉRIE: 1
DATA DE RECEBIMENTO	IDENTIFICAÇÃO E ASSINATURA DO RECEBEDOR	

MGTS SOLUCOES TECNOLOGICAS & SUPRIMENTOS EIRELI

RUA JUNDIAÍ, 667 - - LOTEAMENTO CERRADINHO,
Catanduva, SP - CEP: 15806320 - Fone/Fax: 17997850184

DANFE

Documento Auxiliar da Nota Fiscal Eletrônica

0 - Entrada
1 - Saída **1**

Nº 000.000.485
SÉRIE: 1
Página 1 de 1

CONTROLE DO FISCO

CHAVE DE ACESSO
3520 0324 0940 4900 0119 5500 1000 0004 8510 2000 2044

Consulta de autenticidade no portal nacional da NF-e www.nfe.fazenda.gov.br/portal ou no site da Sefaz Autorizadora

NATUREZA DA OPERAÇÃO		PROTOCOLO DE AUTORIZAÇÃO DE USO
VENDA		135200194987972 - 09/03/2020 22:25
INSCRIÇÃO ESTADUAL	**INSCRIÇÃO ESTADUAL DO SUBST. TRIB.**	**CNPJ / CPF**
260191170119		24.094.049/0001-19

DESTINATÁRIO/REMETENTE

NOME/RAZÃO SOCIAL			CNPJ/CPF	DATA DA EMISSÃO
HOSPITAL PSIQUIATRICO ESPIRITA MAHATMA GANDHI			47.078.019/0001-14	09/03/2020
ENDEREÇO	**BAIRRO/DISTRITO**		**CEP**	**DATA DE ENTRADA/SAÍDA**
RUA DUARTINA, 1311 -	VILA SOTO		15810-150	
MUNICÍPIO	**FONE/FAX**	**UF**	**INSCRIÇÃO ESTADUAL**	**HORA DE ENTRADA/SAÍDA**
Catanduva	1735249070	SP		

FATURA

/ Num.: VENC: 14/04/2020 | Banco Sioredi - AG 3003 | CC 24.815-0 / V. Orig.: 3.400,00 / V. Desc.: 0,00 / V. Liq.: 3.400,00

CÁLCULO DO IMPOSTO

BASE DE CÁLCULO DO ICMS	VALOR DO ICMS	BASE DE CÁLCULO DO ICMS ST	VALOR DO ICMS ST	VALOR TOTAL DOS PRODUTOS
0,00	0,00	0,00	0,00	3.400,00

VALOR DO FRETE	VALOR DO SEGURO	DESCONTO	OUTRAS DESPESAS ACESSÓRIAS	VALOR DO IPI	VALOR TOTAL DA NOTA
0,00	0,00	0,00	0,00	0,00	3.400,00

TRANSPORTADOR/VOLUMES TRANSPORTADOS

RAZÃO SOCIAL	FRETE POR CONTA	CÓDIGO ANTT	PLACA DO VEÍCULO	UF	CNPJ/CPF
	0-Remetente (CIF)				

ENDEREÇO	MUNICÍPIO	UF	INSCRIÇÃO ESTADUAL

QUANTIDADE	ESPÉCIE	MARCA	NUMERAÇÃO	PESO BRUTO	PESO LÍQUIDO

DADOS DO PRODUTO/SERVIÇO

CÓDIGO	DESCRIÇÃO DO PRODUTO/SERVIÇO	NCM/SH	CST	CFOP	UNID.	QTD.	VLR. UNIT.	VLR. TOTAL	BC ICMS	VLR. ICMS	VLR. IPI	ALÍQ. ICMS	ALÍQ. IPI
138100	PROCESSADOR INTEL CORE I3 8100 3.6GHZ 8ª GERACAO	85423190	0500	5102	UN	4,0000	850,0000	3.400,00					

CÁLCULO DO ISSQN

INSCRIÇÃO MUNICIPAL	VALOR TOTAL DOS SERVIÇOS	BASE DE CÁLCULO DO ISSQN	VALOR DO ISSQN
39931			

DADOS ADICIONAIS

INFORMAÇÕES COMPLEMENTARES	RESERVADO AO FISCO

CONFERE COM A ORIGINAL
Hospital Mahatma Gandhi

0000075

ORGANIZAÇÃO SOCIAL
HOSPITAL PSIQUIÁTRICO ESPÍRITA MAHATMA GANDHI

RATEIO DO CUSTO ADMINISTRATIVO
DESPESAS DE PESSOAL DA SEDE ADMINISTRATIVA CENTRALIZADA

Despesa:	Núcleo Administrativo Centralizado	**Mês/Ano:**	MARCO de 2020
Categoria:			

Nº NF:	NF 485	**Valor Total R$:**	R$ 3.400,00	**Rateio R$:**	R$ 219,75
Favorecido:	MGTS SOLUCOES TECNOLOGICAS E SUPRIMENTOS EIRELI				

RATEIO DA DESPESA ADMINISTRATIVA
Método: Rateio por Unidade de Colaboradores alocados nos Contratos

	Projetos	n.º colaboradores	Gráfico	Rateio por projetos %	R$
n.º 01/2015	CATANDUVA-SP	**149**		7,58%	R$ 257,81
n.º 52/2018	CATANDUVA-SP	**403**		20,51%	R$ 697,30
n.º 61/2017	BEBEDOURO-SP	**127**		6,46%	R$ 219,75
n.º 001/2019	BARRETOS-SP	**90**		4,58%	R$ 155,73
n.º 01/2018	ALFREDO CHAVES-ES	**89**		4,53%	R$ 153,99
n.º 061/2019	SERRA-ES	**191**		9,72%	R$ 330,48
n.º 01/2019 SMS	FLORIANÓPOLIS-SC	**45**		2,29%	R$ 77,86
n.º 01/2017	MAFRA-SC	**0**		- 0,00%	R$ -
n.º 019/2019	VIAMÃO CAPS-RS	**74**		3,77%	R$ 128,04
n.º 121/2019	VIAMÃO UBS-RS	**172**		8,75%	R$ 297,61
n.º 01/2019	CARAZINHO-RS	**63**		3,21%	R$ 109,01
n.º 073/2019	ARAÇATUBA	**349**		17,76%	R$ 603,87
n.º 03/2018	CATANDUVA-SP	**91**		4,63%	R$ 157,46
n.º 001/SS/2019	NOVO HORIZONTE-SP	**56**		2,85%	R$ 96,90
n.º 029/2019	PAULO LOPES-SC	**20**		1,02%	R$ 34,61
n.º 01/2019	GUAÍBA-RS	**46**		2,34%	R$ 79,59
	TOTAL	**1965**		**100%**	**R$ 3.400,00**

CONFERE COM A ORIGINAL
Hospital Mahatma Gandhi

RECEBEMOS DE MGTS SOLUCOES TECNOLOGICAS & SUPRIMENTOS EIRELI OS PRODUTOS/SERVIÇOS CONSTANTES DA NOTA FISCAL INDICADA AO LADO

DATA DE RECEBIMENTO	IDENTIFICAÇÃO E ASSINATURA DO RECEBEDOR

NF-e
Nº 000.000.486
SÉRIE: 1

MGTS SOLUCOES TECNOLOGICAS & SUPRIMENTOS EIRELI

RUA JUNDIAÍ, 667 - - LOTEAMENTO CERRADINHO,
Catanduva, SP - CEP: 15806320 - Fone/Fax: 17997850184

DANFE

Documento Auxiliar da Nota Fiscal Eletrônica

0 - Entrada
1 - Saída [1]

Nº 000.000.486
SÉRIE: 1
Página 1 de 1

CONTROLE DO FISCO

CHAVE DE ACESSO
3520 0324 0940 4900 0119 5500 1000 0004 8612 0500 0010

Consulta de autenticidade no portal nacional da NF-e www.nfe.fazenda.gov.br/portal ou no site da Sefaz Autorizadora

NATUREZA DA OPERAÇÃO	PROTOCOLO DE AUTORIZAÇÃO DE USO
VENDA	135200195057600 - 09/03/2020 23:05

INSCRIÇÃO ESTADUAL	INSCRIÇÃO ESTADUAL DO SUBST. TRIB.	CNPJ / CPF
260191170119		24.094.049/0001-19

DESTINATÁRIO/REMETENTE

NOME/RAZÃO SOCIAL			CNPJ/CPF	DATA DA EMISSÃO
HOSPITAL PSIQUIATRICO ESPIRITA MAHATMA GANDHI			47.078.019/0001-14	09/03/2020
ENDEREÇO	**BAIRRO/DISTRITO**		**CEP**	**DATA DE ENTRADA/SAÍDA**
RUA DUARTINA, 1311 -	VILA SOTO		15810-150	
MUNICÍPIO	**FONE/FAX**	**UF**	**INSCRIÇÃO ESTADUAL**	**HORA DE ENTRADA/SAÍDA**
Catanduva	1735249070	SP		

FATURA

/ Num.: VENC: 16/04/2020 | Banco Sicredi - AG 3003 | CC 24.815-0 / V. Orig.: 1.900,00 / V. Desc.: 0,00 / V. Liq.: 1.900,00

CÁLCULO DO IMPOSTO

BASE DE CÁLCULO DO ICMS	VALOR DO ICMS	BASE DE CÁLCULO DO ICMS ST	VALOR DO ICMS ST	VALOR TOTAL DOS PRODUTOS
0,00	0,00	0,00	0,00	1.900,00

VALOR DO FRETE	VALOR DO SEGURO	DESCONTO	OUTRAS DESPESAS ACESSÓRIAS	VALOR DO IPI	VALOR TOTAL DA NOTA
0,00	0,00	0,00	0,00	0,00	1.900,00

TRANSPORTADOR/VOLUMES TRANSPORTADOS

RAZÃO SOCIAL	FRETE POR CONTA	CÓDIGO ANTT	PLACA DO VEÍCULO	UF	CNPJ/CPF
	0-Remetente (CIF)				

ENDEREÇO	MUNICÍPIO	UF	INSCRIÇÃO ESTADUAL

QUANTIDADE	ESPÉCIE	MARCA	NUMERAÇÃO	PESO BRUTO	PESO LÍQUIDO

DADOS DO PRODUTO/SERVIÇO

CÓDIGO	DESCRIÇÃO DO PRODUTO/SERVIÇO	NCM/SH	CST	CFOP	UNID.	QTD.	VLR. UNIT.	VLR. TOTAL	BC ICMS	VLR. ICMS	VLR. IPI	ALÍQ. ICMS	ALÍQ. IPI
WIN10P	LICENCA MICROSOFT WINDOWS 10 PRO 32/64 BTIS	85234920	0102	5102	UN	2,0000	600,0000	1.200,00					
OFF16P	LICENCA MICROSOFT OFFICE 2016 PRO PLUS	85234920	0102	5102	UN	1,0000	700,0000	700,00					

CÁLCULO DO ISSQN

INSCRIÇÃO MUNICIPAL	VALOR TOTAL DOS SERVIÇOS	BASE DE CÁLCULO DO ISSQN	VALOR DO ISSQN
39931			

DADOS ADICIONAIS

INFORMAÇÕES COMPLEMENTARES	RESERVADO AO FISCO

CONFERE COM A ORIGINAL
Hospital Mahatma Gandhi

0000077

ORGANIZAÇÃO SOCIAL
HOSPITAL PSIQUIÁTRICO ESPÍRITA MAHATMA GANDHI

RATEIO DO CUSTO ADMINISTRATIVO
DESPESAS DE PESSOAL DA SEDE ADMINISTRATIVA CENTRALIZADA

Despesa:	Núcleo Administrativo Centralizado	**Mês/Ano:**	MARCO de 2020
Categoria:			

Nº NF:	NF 486	**Valor Total R$:**	R$ 1.900,00	**Rateio R$:**	R$ 122,80
Favorecido:	MGTS SOLUCOES TECNOLOGICAS E SUPRIMENTOS EIRELI				

RATEIO DA DESPESA ADMINISTRATIVA
Método: Rateio por Unidade de Colaboradores alocados nos Contratos

	Projetos	n.º colaboradores	Gráfico	Rateio por projetos %		R$
n.º 01/2015	CATANDUVA-SP	**149**		7,58%	R$	144,07
n.º 52/2018	CATANDUVA-SP	**403**		20,51%	R$	389,67
n.º 61/2017	BEBEDOURO-SP	**127**		6,46%	R$	122,80
n.º 001/2019	BARRETOS-SP	**90**		4,58%	R$	87,02
n.º 01/2018	ALFREDO CHAVES-ES	**89**		4,53%	R$	86,06
n.º 061/2019	SERRA-ES	**191**	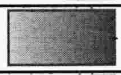	9,72%	R$	184,68
n.º 01/2019 SMS	FLORIANÓPOLIS-SC	**45**		2,29%	R$	43,51
n.º 01/2017	MAFRA-SC	**0**		- 0,00%	R$	-
n.º 019/2019	VIAMÃO CAPS-RS	**74**		3,77%	R$	71,55
n.º 121/2019	VIAMÃO UBS-RS	**172**	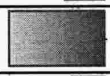	8,75%	R$	166,31
n.º 01/2019	CARAZINHO-RS	**63**		3,21%	R$	60,92
n.º 073/2019	ARAÇATUBA	**349**	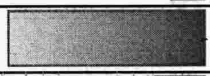	17,76%	R$	337,46
n.º 03/2018	CATANDUVA-SP	**91**		4,63%	R$	87,99
n.º 001/SS/2019	NOVO HORIZONTE-SP	**56**		2,85%	R$	54,15
n.º 029/2019	PAULO LOPES-SC	**20**		1,02%	R$	19,34
n.º 01/2019	GUAÍBA-RS	**46**		2,34%	R$	44,48
	TOTAL	**1965**		**100%**	**R$**	**1.900,00**

CONFERE COM A ORIGINAL
Hospital Mahatma Gandhi

RECEBEMOS DE MGTS SOLUCOES TECNOLOGICAS & SUPRIMENTOS EIRELI OS PRODUTOS/SERVIÇOS CONSTANTES DA NOTA FISCAL INDICADA AO LADO

DATA DE RECEBIMENTO	IDENTIFICAÇÃO E ASSINATURA DO RECEBEDOR

NF-e
Nº 000.000.487
SÉRIE: 1

MGTS SOLUCOES TECNOLOGICAS & SUPRIMENTOS EIRELI

RUA JUNDIAÍ, 667 - - LOTEAMENTO CERRADINHO,
Catanduva, SP - CEP: 15806320 - Fone/Fax: 17997850184

DANFE

Documento Auxiliar da Nota Fiscal Eletrônica

0 - Entrada
1 - Saída [1]

Nº 000.000.487
SÉRIE: 1
Página 1 de 1

CONTROLE DO FISCO

CHAVE DE ACESSO
3520 0324 0940 4900 0119 5500 1000 0004 8716 0703 0060

Consulta de autenticidade no portal nacional da NF-e www.nfe.fazenda.gov.br/portal ou no site da Sefaz Autorizadora

NATUREZA DA OPERAÇÃO		PROTOCOLO DE AUTORIZAÇÃO DE USO
VENDA		135200195068747 - 09/03/2020 23:10
INSCRIÇÃO ESTADUAL	**INSCRIÇÃO ESTADUAL DO SUBST. TRIB.**	**CNPJ / CPF**
260191170119		24.094.049/0001-19

DESTINATÁRIO/REMETENTE

NOME/RAZÃO SOCIAL			CNPJ/CPF	DATA DA EMISSÃO
HOSPITAL PSIQUIATRICO ESPIRITA MAHATMA GANDHI			47.078.019/0001-14	09/03/2020
ENDEREÇO	**BAIRRO/DISTRITO**		**CEP**	**DATA DE ENTRADA/SAÍDA**
RUA DUARTINA, 1311 -	VILA SOTO		15810-150	
MUNICÍPIO	**FONE/FAX**	**UF**	**INSCRIÇÃO ESTADUAL**	**HORA DE ENTRADA/SAÍDA**
Catanduva	1735249070	SP		

FATURA

/ Num.: VENC: 20/04/2020 | Banco Sicredi - AG 3003 | CC 24.815-0 / V. Orig.: 2.100,00 / V. Desc.: 0,00 / V. Liq.: 2.100,00

CÁLCULO DO IMPOSTO

BASE DE CÁLCULO DO ICMS	VALOR DO ICMS	BASE DE CÁLCULO DO ICMS ST	VALOR DO ICMS ST	VALOR TOTAL DOS PRODUTOS
0,00	0,00	0,00	0,00	2.100,00

VALOR DO FRETE	VALOR DO SEGURO	DESCONTO	OUTRAS DESPESAS ACESSÓRIAS	VALOR DO IPI	VALOR TOTAL DA NOTA
0,00	0,00	0,00	0,00	0,00	2.100,00

TRANSPORTADOR/VOLUMES TRANSPORTADOS

RAZÃO SOCIAL	FRETE POR CONTA	CÓDIGO ANTT	PLACA DO VEÍCULO	UF	CNPJ/CPF
	0-Remetente (CIF)				

ENDEREÇO	MUNICÍPIO	UF	INSCRIÇÃO ESTADUAL

QUANTIDADE	ESPÉCIE	MARCA	NUMERAÇÃO	PESO BRUTO	PESO LÍQUIDO

DADOS DO PRODUTO/SERVIÇO

CODIGO	DESCRIÇÃO DO PRODUTO/SERVIÇO	NCM/SH	CST	CFOP	UNID.	QTD.	VLR. UNIT.	VLR. TOTAL	BC ICMS	VLR. ICMS	VLR. IPI	ALÍQ. ICMS	ALÍQ. IPI
OFF19P	LICENCA MICROSOFT OFFICE 2019 PRO PLUS	85234920	0102	5102	UN	3,0000	700,0000	2.100,00					

CÁLCULO DO ISSQN

INSCRIÇÃO MUNICIPAL	VALOR TOTAL DOS SERVIÇOS	BASE DE CÁLCULO DO ISSQN	VALOR DO ISSQN
39931			

DADOS ADICIONAIS

INFORMAÇÕES COMPLEMENTARES	RESERVADO AO FISCO

CONFERE COM A ORIGINAL
Hospital Mahatma Gandhi

0000079

ORGANIZAÇÃO SOCIAL
HOSPITAL PSIQUIÁTRICO ESPÍRITA MAHATMA GANDHI

RATEIO DO CUSTO ADMINISTRATIVO
DESPESAS DE PESSOAL DA SEDE ADMINISTRATIVA CENTRALIZADA

Despesa:	Núcleo Administrativo Centralizado	**Mês/Ano:**	MARCO de 2020
Categoria:			

Nº NF:	NF 487	**Valor Total R$:**	R$ 2.100,00	**Rateio R$:**	R$ 135,73
Favorecido:	MGTS SOLUCOES TECNOLOGICAS E SUPRIMENTOS EIRELI				

RATEIO DA DESPESA ADMINISTRATIVA

Método: Rateio por Unidade de Colaboradores alocados nos Contratos

	Projetos	n.º colaboradores	Gráfico	Rateio por projetos %	R$
n.º 01/2015	CATANDUVA-SP	**149**		7,58%	R$ 159,24
n.º 52/2018	CATANDUVA-SP	**403**		20,51%	R$ 430,69
n.º 61/2017	BEBEDOURO-SP	**127**		6,46%	R$ 135,73
n.º 001/2019	BARRETOS-SP	**90**		4,58%	R$ 96,18
n.º 01/2018	ALFREDO CHAVES-ES	**89**		4,53%	R$ 95,11
n.º 061/2019	SERRA-ES	**191**		9,72%	R$ 204,12
n.º 01/2019 SMS	FLORIANÓPOLIS-SC	**45**		2,29%	R$ 48,09
n.º 01/2017	MAFRA-SC	**0**		- 0,00%	R$ -
n.º 019/2019	VIAMÃO CAPS-RS	**74**		3,77%	R$ 79,08
n.º 121/2019	VIAMÃO UBS-RS	**172**		8,75%	R$ 183,82
n.º 01/2019	CARAZINHO-RS	**63**		3,21%	R$ 67,33
n.º 073/2019	ARAÇATUBA	**349**		17,76%	R$ 372,98
n.º 03/2018	CATANDUVA-SP	**91**		4,63%	R$ 97,25
n.º 001/SS/2019	NOVO HORIZONTE-SP	**56**		2,85%	R$ 59,85
n.º 029/2019	PAULO LOPES-SC	**20**		1,02%	R$ 21,37
n.º 01/2019	GUAÍBA-RS	**46**		2,34%	R$ 49,16
	TOTAL	**1965**		**100%**	**R$ 2.100,00**

CONFERE COM A ORIGINAL
Hospital Mahatma Gandhi

DANFSE - Documento Auxiliar da Nota Fiscal de Serviço Eletrônica

MGTS - SOLUÇÕES TECNOLÓGICAS E SUPRIMENTOS EIRELLI
RUA JUNDIAI, 667
CEP: 15806-320 - Bairro: LT CERRADINHO
Município: Catanduva - SP
E-mail: diego_maguetas@hotmail.com
Fone: (17) 99785-0184

CNPJ / CPF	Inscrição Estadual	Inscrição Municipal
24.094.049/0001-19	260.191.170.119	39931

Número da NFS-e	
202000000000062	
Data do Serviço	Código Verificador
09/03/2020	cbb874055

MUNICIPIO DE CATANDUVA/SP
Secretaria Municipal de Finanças
Fone: (17) 3531-9100 - nfse.catanduva.sp.gov.br/NFSe.Portal

Dt. de Emissão	Exigibilidade ISS	Tributado no Município
09/03/2020	Exigível	Catanduva/SP

TOMADOR DO SERVIÇO

Nome / Razão Social: HOSPITAL PSIQUIATRICO ESPIRITA MAHATMA GANDHI
Endereço: RUA DUARTINA,1311
Cidade: Catanduva | UF: SP | Fone: (17) 3524-9070 | CEP: 15810-150
Bairro: JD SOTO
CNPJ / CPF: 47.078.019/0001-14 | Inscrição Municipal: 3660 | Inscrição Estadual:
E-mail: contabilidade@mgandhi.com.br

Município de Prestação do Serviço: Catanduva/SP

INTERMEDIÁRIO DO SERVIÇO

Nome / Razão Social: ***** | CNPJ / CPF: ***** | Inscrição Municipal: *****
E-mail: | Fone: | Cidade: *****

DESCRIÇÃO DOS SERVIÇOS	VALOR TOTAL	ALIQ.	VALOR IMPOSTO	RETIDO
Serviço de formatação e configuração de CPUs. VENCIMENTO: 20/03/2020 | Banco Inter - AG 0001-9 | CC 3893585-6 | Alíquota Efetiva: 2,00%.	1.555,00	2,00	31,10	Sim

Código do Serviço
14.01 - Lubrificação, limpeza, lustração, revisão, carga e recarga, conserto, restauração, blindagem, manutenção e conservação de máquinas, veículos, aparelhos, equipamentos, motores, elevadores ou de qualquer objeto (exceto peças e partes empregadas, que ficam sujeitas ao ICMS).

Código NBS
****

CIDE	COFINS	COFINS Importação	ICMS	IOF	IPI	PIS/PASEP	PIS/PASEP Importação
0,00	0,00	0,00	0,00	0,00	0,00	0,00	0,00

Base Cálculo ISSQN Próprio	Valor do ISSQN Próprio	Base Cálculo ISSQN Retido	Valor do ISSQN Retido	Valor Total do ISSQN	Valor Dedução/Descontos
0,00	0,00	1.555,00	31,10	0,00	0,00

Valor Total da NFS-e	1.555,00	Valor Líquido da NFS-e	1.523,90

Informações Adicionais
NOTA EMITIDA POR ME OU EPP OPTANTE PELO SIMPLES NACIONAL
NÃO GERA DIREITO A CRÉDITO FISCAL DE IPI
Lei 12741/2012: Mun: R$60,64; Est: R$0,00; Fed: R$209,15; Total Aprox: R$269,79. Fonte: IBPT.

Consulta realizada em 09/03/2020 às 22:34:50.
Para consultar a autenticidade acesse: nfse.catanduva.sp.gov.br/NFSe.Portal

2020000000000062cbb87405524094049000119

Recebi(emos) de	202000000000062 Número da NFS-e	Número de Controle do Município
MGTS - SOLUÇÕES TECNOLÓGICAS E SUPRIMENTOS EIRELLI	Competência 09/03/2020	
os serviços constantes da Nota Fiscal Eletrônica indicada ao lado.	NFS-e cbb874055	
/ /		

Consulta realizada em 09/03/2020 às 22:34:50.
Para consultar a autenticidade acesse: nfse.catanduva.sp.gov.br/NFSe.Portal

CONFERE COM A ORIGINAL
Hospital Mahatma Gandhi

ORGANIZAÇÃO SOCIAL
HOSPITAL PSIQUIÁTRICO ESPÍRITA MAHATMA GANDHI

RATEIO DO CUSTO ADMINISTRATIVO
DESPESAS DE PESSOAL DA SEDE ADMINISTRATIVA CENTRALIZADA

Despesa:	Núcleo Administrativo Centralizado	**Mês/Ano:**	MARCO de 2020
Categoria:			

Nº NF:	NF 202062	**Valor Total R$:**	R$ 1.555,00	**Rateio R$:**	R$ 100,50
Favorecido:	MGTS SOLUCOES TECNOLOGICAS E SUPRIMENTOS EIRELI				

RATEIO DA DESPESA ADMINISTRATIVA

Método: Rateio por Unidade de Colaboradores alocados nos Contratos

	Projetos	n.º colaboradores	Gráfico	Rateio por projetos %	R$
n.º 01/2015	CATANDUVA-SP	**149**		7,58%	R$ 117,91
n.º 52/2018	CATANDUVA-SP	**403**		20,51%	R$ 318,91
n.º 61/2017	BEBEDOURO-SP	**127**		6,46%	R$ 100,50
n.º 001/2019	BARRETOS-SP	**90**		4,58%	R$ 71,22
n.º 01/2018	ALFREDO CHAVES-ES	**89**		4,53%	R$ 70,43
n.º 061/2019	SERRA-ES	**191**		9,72%	R$ 151,15
n.º 01/2019 SMS	FLORIANÓPOLIS-SC	**45**		2,29%	R$ 35,61
n.º 01/2017	MAFRA-SC	**0**		- 0,00%	R$ -
n.º 019/2019	VIAMÃO CAPS-RS	**74**		3,77%	R$ 58,56
n.º 121/2019	VIAMÃO UBS-RS	**172**		8,75%	R$ 136,11
n.º 01/2019	CARAZINHO-RS	**63**		3,21%	R$ 49,85
n.º 073/2019	ARAÇATUBA	**349**		17,76%	R$ 276,18
n.º 03/2018	CATANDUVA-SP	**91**		4,63%	R$ 72,01
n.º 001/SS/2019	NOVO HORIZONTE-SP	**56**		2,85%	R$ 44,32
n.º 029/2019	PAULO LOPES-SC	**20**		1,02%	R$ 15,83
n.º 01/2019	GUAÍBA-RS	**46**		2,34%	R$ 36,40
	TOTAL	**1965**		**100%**	**R$ 1.555,00**

CONFERE COM A ORIGINAL
Hospital Mahatma Gandhi

DANFSE - Documento Auxiliar da Nota Fiscal de Serviço Eletrônica

MGTS - SOLUÇÕES TECNOLÓGICAS E SUPRIMENTOS EIRELLI
RUA JUNDIAI, 667
CEP: 15806-320 - Bairro: LT CERRADINHO
Município: Catanduva - SP
E-mail: diego_maguetas@hotmail.com
Fone: (17) 99785-0184

CNPJ / CPF	Inscrição Estadual	Inscrição Municipal
24.094.049/0001-19	260.191.170.119	39931

Número da NFS-e	
202000000000063	
Data do Serviço	Código Verificador
09/03/2020	35e8a7391

MUNICIPIO DE CATANDUVA/SP
Secretaria Municipal de Finanças
Fone: (17) 3531-9100 - nfse.catanduva.sp.gov.br/NFSe.Portal

Dt. de Emissão	Exigibilidade ISS	Tributado no Município
09/03/2020	Exigível	Catanduva/SP

TOMADOR DO SERVIÇO

Nome / Razão Social: HOSPITAL PSIQUIATRICO ESPIRITA MAHATMA GANDHI
Endereço: RUA DUARTINA,1311
Cidade: Catanduva | UF: SP | Fone: (17) 3524-9070 | CEP: 15810-150
Bairro: JD SOTO
CNPJ / CPF: 47.078.019/0001-14 | Inscrição Municipal: 3660 | Inscrição Estadual:
E-mail: contabilidade@mgandhi.com.br

Município de Prestação do Serviço: Catanduva/SP

INTERMEDIÁRIO DO SERVIÇO

Nome / Razão Social: ***** | CNPJ / CPF: ***** | Inscrição Municipal: *****
E-mail: | Fone: | Cidade: *****

DESCRIÇÃO DOS SERVIÇOS	VALOR TOTAL	ALIQ.	VALOR IMPOSTO	RETIDO
Instalação e configuração de controles de acesso. VENCIMENTO: 27/03/2020 | Banco Inter - AG 0001-9 | CC 3893585-4. Alíquota Efetiva: 2,00%.	1.200,00	2,00	24,00	Sim

Código do Serviço
14.01 - Lubrificação, limpeza, lustração, revisão, carga e recarga, conserto, restauração, blindagem, manutenção e conservação de máquinas, veículos, aparelhos, equipamentos, motores, elevadores ou de qualquer objeto (exceto peças e partes empregadas, que ficam sujeitas ao ICMS).

Código NBS
****

CIDE	COFINS	COFINS Importação	ICMS	IOF	IPI	PIS/PASEP	PIS/PASEP Importação
0,00	0,00	0,00	0,00	0,00	0,00	0,00	0,00

Base Cálculo ISSQN Próprio	Valor do ISSQN Próprio	Base Cálculo ISSQN Retido	Valor do ISSQN Retido	Valor Total do ISSQN	Valor Dedução/Descontos
0,00	0,00	1.200,00	24,00	0,00	0,00

Valor Total da NFS-e: 1.200,00 | **Valor Líquido da NFS-e:** 1.176,00

Informações Adicionais

NOTA EMITIDA POR ME OU EPP OPTANTE PELO SIMPLES NACIONAL
NÃO GERA DIREITO A CRÉDITO FISCAL DE IPI
Lei 12741/2012: Mun: R$46,80; Est: R$0,00; Fed: R$161,40; Total Aprox: R$208,20. Fonte: IBPT.

Consulta realizada em 09/03/2020 às 22:36:39.
Para consultar a autenticidade acesse: nfse.catanduva.sp.gov.br/NFSe.Portal

202000000000006335e8a7391240940490000119

Recebi(emos) de
MGTS - SOLUÇÕES TECNOLÓGICAS E SUPRIMENTOS EIRELLI

os serviços constantes da Nota Fiscal Eletrônica indicada ao lado.

/ /

202000000000063
Número da NFS-e

Competência
09/03/2020

NFS-e
35e8a7391

Número de Controle do Município

Consulta realizada em 09/03/2020 às 22:36:39.
Para consultar a autenticidade acesse: nfse.catanduva.sp.gov.br/NFSe.Portal

CONFERE COM A ORIGINAL
Hospital Mahatma Gandhi

ORGANIZAÇÃO SOCIAL
HOSPITAL PSIQUIÁTRICO ESPÍRITA MAHATMA GANDHI

RATEIO DO CUSTO ADMINISTRATIVO
DESPESAS DE PESSOAL DA SEDE ADMINISTRATIVA CENTRALIZADA

Despesa:	Núcleo Administrativo Centralizado	**Mês/Ano:**	MARCO de 2020
Categoria:			

Nº NF:	NF 202063	**Valor Total R$:**	R$ 1.200,00	**Rateio R$:**	R$ 77,56
Favorecido:	MGTS SOLUCOES TECNOLOGICAS E SUPRIMENTOS EIRELI				

RATEIO DA DESPESA ADMINISTRATIVA

Método: Rateio por Unidade de Colaboradores alocados nos Contratos

	Projetos	n.º colaboradores	Gráfico	Rateio por projetos %	R$
n.º 01/2015	CATANDUVA-SP	**149**		7,58%	R$ 90,99
n.º 52/2018	CATANDUVA-SP	**403**		20,51%	R$ 246,11
n.º 61/2017	BEBEDOURO-SP	**127**		6,46%	R$ 77,56
n.º 001/2019	BARRETOS-SP	**90**		4,58%	R$ 54,96
n.º 01/2018	ALFREDO CHAVES-ES	**89**		4,53%	R$ 54,35
n.º 061/2019	SERRA-ES	**191**		9,72%	R$ 116,64
n.º 01/2019 SMS	FLORIANÓPOLIS-SC	**45**		2,29%	R$ 27,48
n.º 01/2017	MAFRA-SC	**0**		0,00%	R$ -
n.º 019/2019	VIAMÃO CAPS-RS	**74**		3,77%	R$ 45,19
n.º 121/2019	VIAMÃO UBS-RS	**172**		8,75%	R$ 105,04
n.º 01/2019	CARAZINHO-RS	**63**		3,21%	R$ 38,47
n.º 073/2019	ARAÇATUBA	**349**		17,76%	R$ 213,13
n.º 03/2018	CATANDUVA-SP	**91**		4,63%	R$ 55,57
n.º 001/SS/2019	NOVO HORIZONTE-SP	**56**		2,85%	R$ 34,20
n.º 029/2019	PAULO LOPES-SC	**20**		1,02%	R$ 12,21
n.º 01/2019	GUAÍBA-RS	**46**		2,34%	R$ 28,09
	TOTAL	**1965**		**100%**	**R$ 1.200,00**

CONFERE COM A ORIGINAL
Hospital Mahatma Gandhi

DANFSE - Documento Auxiliar da Nota Fiscal de Serviço Eletrônica

MGTS - SOLUÇÕES TECNOLÓGICAS E SUPRIMENTOS EIRELLI
RUA JUNDIAI, 667
CEP: 15806-320 - Bairro: LT CERRADINHO
Município: Catanduva - SP
E-mail: diego_maguetas@hotmail.com
Fone: (17) 99785-0184

CNPJ / CPF	Inscrição Estadual	Inscrição Municipal
24.094.049/0001-19	260.191.170.119	39931

Número da NFS-e	
202000000000064	
Data do Serviço	Código Verificador
09/03/2020	a127d50ba

MUNICIPIO DE CATANDUVA/SP
Secretaria Municipal de Finanças
Fone: (17) 3531-9100 - nfse.catanduva.sp.gov.br/NFSe.Portal

Dt. de Emissão	Exigibilidade ISS	Tributado no Município
09/03/2020	Exigível	Catanduva/SP

TOMADOR DO SERVIÇO

Nome / Razão Social: HOSPITAL PSIQUIATRICO ESPIRITA MAHATMA GANDHI
Endereço: RUA DUARTINA,1311
Cidade: Catanduva | UF: SP | Fone: (17) 3524-9070 | CEP: 15810-150
Bairro: JD SOTO
CNPJ / CPF: 47.078.019/0001-14 | Inscrição Municipal: 3660 | Inscrição Estadual:
E-mail: contabilidade@mgandhi.com.br

Município de Prestação do Serviço: Catanduva/SP

INTERMEDIÁRIO DO SERVIÇO

Nome / Razão Social: ***** | CNPJ / CPF: ***** | Inscrição Municipal: *****
E-mail: | Fone: | Cidade: *****

DESCRIÇÃO DOS SERVIÇOS	VALOR TOTAL	ALIQ.	VALOR IMPOSTO	RETIDO
Serviços gerais em rede estruturada. VENCIMENTO: 03/04/2020 | Banco Inter - AG 0001-9 | CC 3693586-6. Alíquota Efetiva: 2,00%.	2.090,00	2,00	41,80	Sim

Código do Serviço
14.01 - Lubrificação, limpeza, lustração, revisão, carga e recarga, conserto, restauração, blindagem, manutenção e conservação de máquinas, veículos, aparelhos, equipamentos, motores, elevadores ou de qualquer objeto (exceto peças e partes empregadas, que ficam sujeitas ao ICMS).

Código NBS
****

CIDE	COFINS	COFINS Importação	ICMS	IOF	IPI	PIS/PASEP	PIS/PASEP Importação
0,00	0,00	0,00	0,00	0,00	0,00	0,00	0,00

Base Cálculo ISSQN Próprio	Valor do ISSQN Próprio	Base Cálculo ISSQN Retido	Valor do ISSQN Retido	Valor Total do ISSQN	Valor Dedução/Descontos
0,00	0,00	2.090,00	41,80	0,00	0,00

Valor Total da NFS-e	2.090,00	Valor Líquido da NFS-e	2.048,20

Informações Adicionais

NOTA EMITIDA POR ME OU EPP OPTANTE PELO SIMPLES NACIONAL
NÃO GERA DIREITO A CRÉDITO FISCAL DE IPI
Lei 12741/2012: Mun: R$81,51; Est: R$0,00; Fed: R$281,10; Total Aprox: R$362,61. Fonte: IBPT.

Consulta realizada em 09/03/2020 às 22:38:07.
Para consultar a autenticidade acesse: nfse.catanduva.sp.gov.br/NFSe.Portal

202000000000064a127d50ba24094049000119

Recebi(emos) de	202000000000064 Número da NFS-e	Número de Controle do Município
MGTS - SOLUÇÕES TECNOLÓGICAS E SUPRIMENTOS EIRELLI	Competência 09/03/2020	
os serviços constantes da Nota Fiscal Eletrônica indicada ao lado.	NFS-e a127d50ba	
/ /		

Consulta realizada em 09/03/2020 às 22:38:07.
Para consultar a autenticidade acesse: nfse.catanduva.sp.gov.br/NFSe.Portal

CONFERE COM A ORIGINAL
Hospital Mahatma Gandhi

ORGANIZAÇÃO SOCIAL
HOSPITAL PSIQUIÁTRICO ESPÍRITA MAHATMA GANDHI

RATEIO DO CUSTO ADMINISTRATIVO
DESPESAS DE PESSOAL DA SEDE ADMINISTRATIVA CENTRALIZADA

Despesa:	Núcleo Administrativo Centralizado	**Mês/Ano:**	MARCO de 2020
Categoria:			

Nº NF:	NF 202064	**Valor Total R$:**	R$ 2.090,00	**Rateio R$:**	R$ 135,08
Favorecido:	MGTS SOLUCOES TECNOLOGICAS E SUPRIMENTOS EIRELI				

RATEIO DA DESPESA ADMINISTRATIVA

Método: Rateio por Unidade de Colaboradores alocados nos Contratos

	Projetos	n.º colaboradores	Gráfico	Rateio por projetos %	R$
n.º 01/2015	CATANDUVA-SP	**149**		7,58%	R$ 158,48
n.º 52/2018	CATANDUVA-SP	**403**		20,51%	R$ 428,64
n.º 61/2017	BEBEDOURO-SP	**127**		6,46%	R$ 135,08
n.º 001/2019	BARRETOS-SP	**90**		4,58%	R$ 95,73
n.º 01/2018	ALFREDO CHAVES-ES	**89**		4,53%	R$ 94,66
n.º 061/2019	SERRA-ES	**191**		9,72%	R$ 203,15
n.º 01/2019 SMS	FLORIANÓPOLIS-SC	**45**		2,29%	R$ 47,86
n.º 01/2017	MAFRA-SC	**0**		0,00%	R$ -
n.º 019/2019	VIAMÃO CAPS-RS	**74**		3,77%	R$ 78,71
n.º 121/2019	VIAMÃO UBS-RS	**172**		8,75%	R$ 182,94
n.º 01/2019	CARAZINHO-RS	**63**		3,21%	R$ 67,01
n.º 073/2019	ARAÇATUBA	**349**		17,76%	R$ 371,20
n.º 03/2018	CATANDUVA-SP	**91**		4,63%	R$ 96,79
n.º 001/SS/2019	NOVO HORIZONTE-SP	**56**		2,85%	R$ 59,56
n.º 029/2019	PAULO LOPES-SC	**20**		1,02%	R$ 21,27
n.º 01/2019	GUAÍBA-RS	**46**		2,34%	R$ 48,93
	TOTAL	**1965**		**100%**	**R$ 2.090,00**

CONFERE COM A ORIGINAL
Hospital Mahatma Gandhi

DANFSE - Documento Auxiliar da Nota Fiscal de Serviço Eletrônica

MGTS - SOLUÇÕES TECNOLÓGICAS E SUPRIMENTOS EIRELLI
RUA JUNDIAI, 667
CEP: 15806-320 - Bairro: LT CERRADINHO
Município: Catanduva - SP
E-mail: diego_maguetas@hotmail.com
Fone: (17) 99785-0184

CNPJ / CPF	Inscrição Estadual	Inscrição Municipal
24.094.049/0001-19	260.191.170.119	39931

Número da NFS-e	
202000000000065	
Data do Serviço	Código Verificador
09/03/2020	78876b6fd

MUNICIPIO DE CATANDUVA/SP
Secretaria Municipal de Finanças
Fone: (17) 3531-9100 - nfse.catanduva.sp.gov.br/NFSe.Portal

Dt. de Emissão	Exigibilidade ISS	Tributado no Município
09/03/2020	Exigível	Catanduva/SP

TOMADOR DO SERVIÇO

Nome / Razão Social: HOSPITAL PSIQUIATRICO ESPIRITA MAHATMA GANDHI
Endereço: RUA DUARTINA,1311
Cidade: Catanduva | UF: SP | Fone: (17) 3524-9070 | CEP: 15810-150
Bairro: JD SOTO
CNPJ / CPF: 47.078.019/0001-14 | Inscrição Municipal: 3660 | Inscrição Estadual:
E-mail: contabilidade@mgandhi.com.br

Município de Prestação do Serviço: Catanduva/SP

INTERMEDIÁRIO DO SERVIÇO

Nome / Razão Social: ***** | CNPJ / CPF: ***** | Inscrição Municipal: *****
E-mail: | Fone: | Cidade: ******

DESCRIÇÃO DOS SERVIÇOS	VALOR TOTAL	ALIQ.	VALOR IMPOSTO	RETIDO
Serviço de manutenção de rack de rede e telefonia. VENCIMENTO: 10/04/2020 | Banco Inter - AG 0001-9 | CC 3693585-6 Alíquota Efetiva: 2,00%.	1.920,00	2,00	38,40	Sim

Código do Serviço
14.01 - Lubrificação, limpeza, lustração, revisão, carga e recarga, conserto, restauração, blindagem, manutenção e conservação de máquinas, veículos, aparelhos, equipamentos, motores, elevadores ou de qualquer objeto (exceto peças e partes empregadas, que ficam sujeitas ao ICMS).

Código NBS
****

CIDE	COFINS	COFINS Importação	ICMS	IOF	IPI	PIS/PASEP	PIS/PASEP Importação
0,00	0,00	0,00	0,00	0,00	0,00	0,00	0,00

Base Cálculo ISSQN Próprio	Valor do ISSQN Próprio	Base Cálculo ISSQN Retido	Valor do ISSQN Retido	Valor Total do ISSQN	Valor Dedução/Descontos
0,00	0,00	1.920,00	38,40	0,00	0,00

Valor Total da NFS-e	1.920,00	Valor Líquido da NFS-e	1.881,60

Informações Adicionais
NOTA EMITIDA POR ME OU EPP OPTANTE PELO SIMPLES NACIONAL
NÃO GERA DIREITO A CRÉDITO FISCAL DE IPI
Lei 12741/2012: Mun: R$74,88; Est: R$0,00; Fed: R$258,24; Total Aprox: R$333,12. Fonte: IBPT.

Consulta realizada em 09/03/2020 às 22:39:17.
Para consultar a autenticidade acesse: nfse.catanduva.sp.gov.br/NFSe.Portal

20200000000006578876b6fd2409404900011 8

Recebi(emos) de
MGTS - SOLUÇÕES TECNOLÓGICAS E SUPRIMENTOS EIRELLI

os serviços constantes da Nota Fiscal Eletrônica indicada ao lado.

/ /

202000000000065
Número da NFS-e
Competência
09/03/2020
NFS-e
78876b6fd

Número de Controle do Município

Consulta realizada em 09/03/2020 às 22:39:17.
Para consultar a autenticidade acesse: nfse.catanduva.sp.gov.br/NFSe.Portal

CONFERE COM A ORIGINAL
Hospital Mahatma Gandhi

ORGANIZAÇÃO SOCIAL
HOSPITAL PSIQUIÁTRICO ESPÍRITA MAHATMA GANDHI

RATEIO DO CUSTO ADMINISTRATIVO
DESPESAS DE PESSOAL DA SEDE ADMINISTRATIVA CENTRALIZADA

Despesa:	Núcleo Administrativo Centralizado	**Mês/Ano:**	MARCO de 2020
Categoria:			

Nº NF:	NF 202065	**Valor Total R$:**	R$ 1.920,00	**Rateio R$:**	R$ 124,09
Favorecido:	MGTS SOLUCOES TECNOLOGICAS E SUPRIMENTOS EIRELI				

RATEIO DA DESPESA ADMINISTRATIVA

Método: Rateio por Unidade de Colaboradores alocados nos Contratos

	Projetos	n.º colaboradores	Gráfico	Rateio por projetos %	R$
n.º 01/2015	CATANDUVA-SP	**149**		7,58%	R$ 145,59
n.º 52/2018	CATANDUVA-SP	**403**		20,51%	R$ 393,77
n.º 61/2017	BEBEDOURO-SP	**127**		6,46%	R$ 124,09
n.º 001/2019	BARRETOS-SP	**90**		4,58%	R$ 87,94
n.º 01/2018	ALFREDO CHAVES-ES	**89**		4,53%	R$ 86,96
n.º 061/2019	SERRA-ES	**191**		9,72%	R$ 186,63
n.º 01/2019 SMS	FLORIANÓPOLIS-SC	**45**		2,29%	R$ 43,97
n.º 01/2017	MAFRA-SC	**0**		0,00%	R$ -
n.º 019/2019	VIAMÃO CAPS-RS	**74**		3,77%	R$ 72,31
n.º 121/2019	VIAMÃO UBS-RS	**172**		8,75%	R$ 168,06
n.º 01/2019	CARAZINHO-RS	**63**		3,21%	R$ 61,56
n.º 073/2019	ARAÇATUBA	**349**		17,76%	R$ 341,01
n.º 03/2018	CATANDUVA-SP	**91**		4,63%	R$ 88,92
n.º 001/SS/2019	NOVO HORIZONTE-SP	**56**		2,85%	R$ 54,72
n.º 029/2019	PAULO LOPES-SC	**20**		1,02%	R$ 19,54
n.º 01/2019	GUAÍBA-RS	**46**		2,34%	R$ 44,95
	TOTAL	**1965**		**100%**	**R$ 1.920,00**

CONFERE COM A ORIGINAL
Hospital Mahatma Gandhi

JONAS CENTURION BASSI & CIA LTDA - EPP

BrasilPrint SOLUÇÕES EM TI

RUA OLINDA, 333
CENTRO
15800-310 - Catanduva - SP
(17) 3523-6220

DANFE
Documento Auxiliar da Nota Fiscal Eletrônica

0-ENTRADA
1-SAÍDA [1]

Nº 8134 - 81 - FL 1/1

CONTROLE DO FISCO

Chave de acesso
3520 0307 9802 4400 0127 5500 1000 0081 3416 7370 9777

Consulta de autenticidade no portal nacional da NFe
www.nfe.fazenda.gov.br/portal

PROTOCOLO DE AUTORIZAÇÃO DE USO
135200193789518 - 09/03/2020 16:06:40-03:00

NATUREZA DA OPERAÇÃO		
VENDA		
INSCRIÇÃO ESTADUAL	INSCRIÇÃO ESTADUAL ST	CNPJ
260158828119		**07.980.244/0001-27**

DESTINATÁRIO / REMETENTE

NOME / RAZÃO SOCIAL			CNPJ / CPF	DATA DA EMISSÃO
HOSPITAL PSIQUIATRICO MAHATMA GANDHI			**47.078.019/0001-14**	**09/03/2020**
ENDEREÇO		BAIRRO / DISTRITO	CEP	DATA DA SAÍDA
RUA DUARTINA 1311		**JARDIM SOTO**	**15810-150**	
MUNICÍPIO	FONE / FAX	UF	INSCRIÇÃO ESTADUAL	HORA DA SAÍDA
CATANDUVA	**1735249070**	**SP**		

FATURA

Crediário 09/04/2020 R$ 2.276,00

CÁLCULO DO IMPOSTO

BASE DE CÁLCULO DO ICMS	VALOR DO ICMS	BASE DE CÁLCULO DO ICMS ST	VALOR DO ICMS ST	VALOR TOTAL DOS PRODUTOS
0,00	0,00	0,00	0,00	**2.276,00**

VALOR DO FRETE	VALOR DO SEGURO	DESCONTO	OUTRAS DESPESAS ACESSÓRIAS	VALOR DO IPI	VALOR TOTAL DA NOTA
0,00	0,00	0,00	0,00	0,00	**2.276,00**

TRANSPORTADOR / VOLUMES TRANSPORTADOS

RAZÃO SOCIAL	FRETE POR CONTA	PLACA DO VEÍCULO	UF	CNPJ / CPF
	9 - Sem frete			

ENDEREÇO	MUNICÍPIO	UF	INSCRIÇÃO ESTADUAL

QUANTIDADE	ESPÉCIE	MARCA	NUMERAÇÃO	PESO BRUTO	PESO LÍQUIDO
4					

DADOS DO PRODUTO / SERVIÇO

CÓDIGO	DESCRIÇÃO DO PRODUTO / SERVIÇO	NCM/SH	CST	CFOP	UN	QTD	VALOR UNITÁRIO	VALOR TOTAL	VALOR DESC	BC ICMS	BC ICMS ST	VALOR ICMS	VALOR ICMS ST	VALOR IPI	ALÍQ ICMS	ALÍQ IPI
6578	PLACA MAE ASUS PRIME B360M-D VGA/HDMI/RS232/D64733041 DR4/USB3.1/LAN		0500	5405	UN	1	509,00	509,00	0,00	0,00	0,00	0,00	0,00	0,00	0,00	0,00
4584	MEMORIA DDR4 8GB 2666 KINGSTON HIPERX FURY B 84733042 LACK		0500	5405	UN	2	239,00	478,00	0,00	0,00	0,00	0,00	0,00	0,00	0,00	0,00
6715	PROCESSADOR INTEL CORE I5-9400 S1151 2.9GHZ 9M 85423190 B BOX		0500	5405	UN	1	1.289,00	1.289,00	0,00	0,00	0,00	0,00	0,00	0,00	0,00	0,00

CÁLCULO DO ISSQN

INSCRIÇÃO MUNICIPAL	VALOR TOTAL DOS SERVIÇOS	BASE DE CÁLCULO DO ISSQN	VALOR DO ISSQN

CÁLCULO DO DIFAL

Valor ICMS UF do Remetente	Valor ICMS UF de Destino	Valor FCP UF Destino
0,00	0,00	0,00

DADOS ADICIONAIS

INFORMAÇÕES COMPLEMENTARES	RESERVADO AO FISCO
Documento emitido por ME ou EPP optante Simples Nacional conforme lei complementar nro 123/2006 **Valor Aproximado dos Tributos R$ 203,27 Federal, 273,12 Estadual e 0,00 Municipal Fonte: IBPT 6A098E**	

www.fwl.com.br

RECEBEMOS DE JONAS CENTURION BASSI & CIA LTDA - EPP, OS PRODUTOS CONSTANTES DA NFe INDICADA AO LADO
EMISSÃO: 09/03/2020 DESTINATÁRIO: HOSPITAL PSIQUIATRICO MAHATMA GANDHI VALOR TOTAL: 2.276,00

DATA DE RECEBIMENTO	IDENTIFICAÇÃO E ASSINATURA DO RECEBEDOR	**NF-e** **Nº 8134** **SÉRIE 1** **FOLHA 1/1**

CONFERE COM A ORIGINAL
Hospital Mahatma Gandhi

0000089

ORGANIZAÇÃO SOCIAL
HOSPITAL PSIQUIÁTRICO ESPÍRITA MAHATMA GANDHI

RATEIO DO CUSTO ADMINISTRATIVO
DESPESAS DE PESSOAL DA SEDE ADMINISTRATIVA CENTRALIZADA

Despesa:	Núcleo Administrativo Centralizado	**Mês/Ano:**	MARCO de 2020
Categoria:			

Nº NF:	NF 8134	**Valor Total R$:**	R$ 2.276,00	**Rateio R$:**	R$ 147,10
Favorecido:	JONAS CENTURION BASSI E CIA LTDA - EPP				

RATEIO DA DESPESA ADMINISTRATIVA
Método: Rateio por Unidade de Colaboradores alocados nos Contratos

	Projetos	n.º colaboradores	Gráfico	Rateio por projetos %	R$
n.º 01/2015	CATANDUVA-SP	**149**		7,58%	R$ 172,58
n.º 52/2018	CATANDUVA-SP	**403**		20,51%	R$ 466,78
n.º 61/2017	BEBEDOURO-SP	**127**		6,46%	R$ 147,10
n.º 001/2019	BARRETOS-SP	**90**		4,58%	R$ 104,24
n.º 01/2018	ALFREDO CHAVES-ES	**89**		4,53%	R$ 103,09
n.º 061/2019	SERRA-ES	**191**		9,72%	R$ 221,23
n.º 01/2019 SMS	FLORIANÓPOLIS-SC	**45**		2,29%	R$ 52,12
n.º 01/2017	MAFRA-SC	**0**		0,00%	R$ -
n.º 019/2019	VIAMÃO CAPS-RS	**74**		3,77%	R$ 85,71
n.º 121/2019	VIAMÃO UBS-RS	**172**		8,75%	R$ 199,22
n.º 01/2019	CARAZINHO-RS	**63**		3,21%	R$ 72,97
n.º 073/2019	ARAÇATUBA	**349**		17,76%	R$ 404,24
n.º 03/2018	CATANDUVA-SP	**91**		4,63%	R$ 105,40
n.º 001/SS/2019	NOVO HORIZONTE-SP	**56**		2,85%	R$ 64,86
n.º 029/2019	PAULO LOPES-SC	**20**		1,02%	R$ 23,17
n.º 01/2019	GUAÍBA-RS	**46**		2,34%	R$ 53,28
	TOTAL	**1965**		**100%**	**R$ 2.276,00**

CONFERE COM A ORIGINAL
Hospital Mahatma Gandhi

HOSPITAL PSIQUIATRICO ESPIRITA MAHATMA GANDHI
RUA DUARTINA, 1331 - JARDIM SOTO
CATANDUVA / SP CEP: 15800000 (AG. 401)

energisa

ENERGISA SUL-SUDESTE - DISTRIBUIDORA DE ENERGIA S.A.
Rod Assis Chateaubriand S/N, KM 455 - Bairro: Vila Maria
PRESIDENTE PRUDENTE – SP CEP 19053-680
CNPJ 07.282.377/0001-20 Insc. Est. 562.408.684.115
Nota Fiscal / Conta de Energia Elétrica - Série: U Nº 017.657.472
Cód. para Déb. Automático: 00023270811

Ligacao: TRIFÁSICO
Cls/Sbc: COM MTC B3 / COMERCIAL - COMERCIAL
Roteiro: 5 - 4001 - 60 - 461 Referencia: Mar / 2020
Vendedor: 00002228817 Emissao: 10/03/2020

Atendimento ao Cliente ENERGISA 0800 701 0326

Conta referente a	Apresentação	Data prevista da próxima leitura	CPF/CNPJ/RAM
Mar / 2020	10/03/2020	08/04/2020	47.078.019/0001-14 Insc. Est.

Conhece a Gisa, nossa atendente virtual do Whatsapp?
Ela pode te ajudar com informações sobre débitos,
enviar a segunda via da conta de energia e até fazer pedido
de Religação. Salve nosso número e
nos chame sempre que precisar:(18) 9 9120-3365.

Data	Leitura	Data	Leitura			
07/02/20	9432	10/03/20	9541	1	109	32

CCI	Descrição	Quantidade	Tarifa c/ Tributos	Valor Total(R$)	Base Calc ICMS(R$)	Aliq. ICMS	Icms(R$)	Base Calc Pis/Cofins(R$)	Pis(R$) (1,0132%)	Cofins(R$) (4,6666%)
301	Consumo em kWh	109,000	0,651650	71,03	71,03	18	12,78	71,03	0,71	3,31
	LANÇAMENTOS E SERVIÇOS									
307	Contrib de Ilum Pub			10,94	0,00	0	0,00	0,00	0,00	0,00
	TOTAL:			81,97	71,03		12,78	71,03	0,71	3,31

CCI: Código de Classificação do Item
Tarifa s/ Tributos: 0,497350

747	17/03/2020	R$ 81,97

1419	1871	1691	1487	925	389	188	293	255	207	149	109
Mar/19	Abr/19	Mai/19	Jun/19	Jul/19	Ago/19	Set/19	Out/19	Nov/19	Dez/19	Jan/20	Fev/20

RESERVADO AO FISCO
5b88.b63f.7903.75f6.ff05.6859.1c10.59a7.

ICMENSAL	4,59	1,02		
ICTRIMESTRAL	9,19		NOMINAL	127
ICANUAL	18,39			
ICMENSAL	3,05	1,00	CONTRATADA	
ICTRIMESTRAL	6,10		LIMITE INFERIOR	117
ICANUAL	12,20		LIMITE SUPERIOR	133
NIC	2,52	1,02		
ICRI	12,22			

Composição do Consumo

Discriminacao	Valor (R$)	%
Serviços de Dist. da Energisa/SP	12,07	14,73
Compra de Energia	30,20	36,84
Serviço de Transmissão	4,64	5,66
Encargos Setoriais	7,32	8,93
Impostos Diretos e Encargos	27,74	33,84
Outros Serviços	0,00	0,00
Total	**81,97**	**100,00**

Valor do EUSD (Ref. 1/2020) R$ 37,69

Diga não aos trabalhos escravo e infantil
IBGE oferece vagas temporárias para o censo. Inscreva-se em censo2020.IBGE.gov.br
Leitura confirmada

BANCO DO BRASIL PAGAR PREFERENCIALMENTE NO BANCO DO BRASIL
00190.00009 03116.897004 08626.415171 5 81970000008197
PAGADOR: HOSPITAL PSIQUIATRICO ESPIRITA MAHATMA GANDHI - CPF/CNPJ: 47.078.019/0001-14
RUA DUARTINA, 1331 - JARDIM SOTO - CATANDUVA / SP CEP: 15800000

Nosso Nr.	Nr. Documento	Data de Vencimento	Valor do Documento	Valor Pago
3 168970008626415	002327091202003	17/03/2020	R$ 81,97	

BENEFICIARIO: ENERGISA SUL-SUDESTE - DISTRIBUIDORA DE ENERGIA S.A. CNPJ 07.282.377/0001-20
Rod Assis Chateaubriand S/N, KM 455 - Bairro: Vila Maria - PRESIDENTE PRUDENTE – SP CEP 19053-680
Agencia / Codigo do beneficiario: 3064-3/005292-2

CONFERE COM A ORIGINAL
Hospital Mahatma Gandhi

0000091

ORGANIZAÇÃO SOCIAL
HOSPITAL PSIQUIÁTRICO ESPÍRITA MAHATMA GANDHI

RATEIO DO CUSTO ADMINISTRATIVO
DESPESAS DE PESSOAL DA SEDE ADMINISTRATIVA CENTRALIZADA

Despesa:	Núcleo Administrativo Centralizado	**Mês/Ano:**	MARCO de 2020
Categoria:			

Nº NF:	NF 17657472	**Valor Total R$:**	R$ 81,97	**Rateio R$:**	R$ 5,30
Favorecido:	ENERGISA SUL-SULDESTE - DISTRIBUIDORA DE ENERGIA S.A.				

RATEIO DA DESPESA ADMINISTRATIVA
Método: Rateio por Unidade de Colaboradores alocados nos Contratos

	Projetos	n.º colaboradores	Gráfico	Rateio por projetos %		R$
n.º 01/2015	CATANDUVA-SP	**149**		7,58%	R$	6,22
n.º 52/2018	CATANDUVA-SP	**403**		20,51%	R$	16,81
n.º 61/2017	BEBEDOURO-SP	**127**		6,46%	R$	5,30
n.º 001/2019	BARRETOS-SP	**90**		4,58%	R$	3,75
n.º 01/2018	ALFREDO CHAVES-ES	**89**		4,53%	R$	3,71
n.º 061/2019	SERRA-ES	**191**		9,72%	R$	7,97
n.º 01/2019 SMS	FLORIANÓPOLIS-SC	**45**		2,29%	R$	1,88
n.º 01/2017	MAFRA-SC	**0**		- 0,00%	R$	-
n.º 019/2019	VIAMÃO CAPS-RS	**74**		3,77%	R$	3,09
n.º 121/2019	VIAMÃO UBS-RS	**172**		8,75%	R$	7,17
n.º 01/2019	CARAZINHO-RS	**63**		3,21%	R$	2,63
n.º 073/2019	ARAÇATUBA	**349**		17,76%	R$	14,56
n.º 03/2018	CATANDUVA-SP	**91**		4,63%	R$	3,80
n.º 001/SS/2019	NOVO HORIZONTE-SP	**56**		2,85%	R$	2,34
n.º 029/2019	PAULO LOPES-SC	**20**		1,02%	R$	0,83
n.º 01/2019	GUAÍBA-RS	**46**		2,34%	R$	1,92
	TOTAL	**1965**		**100%**	**R$**	**81,97**

CONFERE COM A ORIGINAL
Hospital Mahatma Gandhi

CONFERE COM A ORIGINAL
Hospital Mahatma Gandhi

NEW PRESS COMUNIC LTDA

96.1 Bandfm Catanduva

CNPJ: 07.690.718/0001-04 Inscr. Est.: 260.169.402.110
RUA PARÁ , 147 - CENTRO
CATANDUVA/SP - 15.800-040 Fone: 17 3531-1000

NOTA FISCAL DE SERVIÇO DE COMUNICAÇÃO

NÚMERO 000001442	EMISSÃO 10/03/2020	REF. 03/2020	CFOP 5303	SÉRIE 2	MODELO 21

DESTINATÁRIO:
HOSP PSIQ ESPIRITA MAHATMA GANDHI
47.078.019/0001-14 ISENTO
RUA DUARTINA , 1311 JD SOTO CATANDUVA/SP 15.810-150

DESCRIÇÃO DOS SERVIÇOS:
CONTRATO DE INSERÇÕES NA BAND - PARC 2/7 1.284,00

INFORMAÇÕES COMPLEMENTARES
VENCIMENTO: 20/03 - BOLETO - PARCELA 2/7

VALOR DO SERVIÇO	DESCONTO	ACRÉSCIMO	TOTAL LÍQUIDO
1.284,00	0,00	0,00	1.284,00
BASE DE CÁLCULO	**ALÍQUOTA %**	**VALOR DO ICMS**	**VALOR TOTAL**
0,00	0,00	0,00	1.284,00

RESERVADO AO FISCO
292C.8B28.7FE9.5406.5468.BEC2.D804.92A7

ORGANIZAÇÃO SOCIAL
HOSPITAL PSIQUIÁTRICO ESPÍRITA MAHATMA GANDHI

RATEIO DO CUSTO ADMINISTRATIVO
DESPESAS DE PESSOAL DA SEDE ADMINISTRATIVA CENTRALIZADA

Despesa:	Núcleo Administrativo Centralizado	**Mês/Ano:**	MARCO de 2020
Categoria:			

Nº NF:	NF 1442	**Valor Total R$:**	R$ 1.284,00	**Rateio R$:**	R$ 82,99
Favorecido:	NEW PRESS COMUNIC LTDA				

RATEIO DA DESPESA ADMINISTRATIVA
Método: Rateio por Unidade de Colaboradores alocados nos Contratos

	Projetos	n.º colaboradores	Gráfico	Rateio por projetos %	R$
n.º 01/2015	CATANDUVA-SP	**149**		7,58%	R$ 97,36
n.º 52/2018	CATANDUVA-SP	**403**		20,51%	R$ 263,33
n.º 61/2017	BEBEDOURO-SP	**127**		6,46%	R$ 82,99
n.º 001/2019	BARRETOS-SP	**90**		4,58%	R$ 58,81
n.º 01/2018	ALFREDO CHAVES-ES	**89**		4,53%	R$ 58,16
n.º 061/2019	SERRA-ES	**191**		9,72%	R$ 124,81
n.º 01/2019 SMS	FLORIANÓPOLIS-SC	**45**		2,29%	R$ 29,40
n.º 01/2017	MAFRA-SC	**0**		0,00%	R$ -
n.º 019/2019	VIAMÃO CAPS-RS	**74**		3,77%	R$ 48,35
n.º 121/2019	VIAMÃO UBS-RS	**172**		8,75%	R$ 112,39
n.º 01/2019	CARAZINHO-RS	**63**		3,21%	R$ 41,17
n.º 073/2019	ARAÇATUBA	**349**		17,76%	R$ 228,05
n.º 03/2018	CATANDUVA-SP	**91**		4,63%	R$ 59,46
n.º 001/SS/2019	NOVO HORIZONTE-SP	**56**		2,85%	R$ 36,59
n.º 029/2019	PAULO LOPES-SC	**20**		1,02%	R$ 13,07
n.º 01/2019	GUAÍBA-RS	**46**		2,34%	R$ 30,06
	TOTAL	**1965**		**100%**	**R$ 1.284,00**

CONFERE COM A ORIGINAL
Hospital Mahatma Gandhi

CONFERE COM A ORIGINAL
Hospital Mahatma Gandhi

RECEBEMOS DE COFEVAR IND. E COM. DE FERROS LTDA. OS PRODUTOS CONSTANTES DA NOTA FISCAL INDICADA AO LADO

DATA DE RECEBIMENTO	IDENTIFICAÇÃO E ASSINATURA DO RECEBEDOR

NF-e
Nº 238817
Série 0

COFEVAR IND. E COM. DE FERROS LTDA.

RUA: RIO PRETO - 12 - JARDIM BRASIL
CATANDUVA - SP - 15800320
Tel.: 01735313426

DANFE

DOCUMENTO AUXILIAR DA NOTA FISCAL ELETRÔN

1 - ENTRADA
2 - SAÍDA [2]

Nº 238817
FOLHA 1 de 1
SÉRIE 0

CHAVE DE ACESSO NFE E CONSULTA WWW.NFE.FAZENDA.GOV.BR
3520 0345 1243 7700 0190 5500 0000 2388 1710 0238 8258

Consulta de autenticidade no portal nacional da NF-e www.nfe.fazenda.gov.br/portal ou no site da sefaz autorizadora

PROTOCOLO DE AUTORIZAÇÃO: 135200197195294

NATUREZA DA OPERAÇÃO		
VENDA DE MERCADORIA		
INSCRIÇÃO ESTADUAL	INSCR.EST. SUBST. TRIB.	CNPJ
260.018.760.115		45.124.377/0001-90

DESTINATÁRIO / REMETENTE

NOME / RAZÃO SOCIAL			CNPJ / CPF	DATA DE EMISSÃO
HOSPITAL PSIQUIATRICO ESP. MAHATMA GANDHI			47.078.019/0001-14	10/03/2020
ENDEREÇO	BAIRRO / DISTRITO		CEP	DATA SAÍDA / ENTRADA
RUA DUARTINA, 1311	VILA SOTO		15810150	10/03/2020
MUNICÍPIO	FONE / FAX	UF	INSCRIÇÃO ESTADUAL	HORA DE SAÍDA
CATANDUVA	01735249072	SP		

FATURA

Nº ORDEM	VENCIMENTO	VALOR	Nº ORDEM	VENCIMENTO	VALOR	Nº ORDEM	VENCIMENTO	VALOR	Nº ORDEM	VENCIMENTO	VALOR
001	09/04/2020	22,01									

CÁLCULO DO IMPOSTO

BASE DE CÁLCULO DO ICMS	VALOR DO ICMS	BASE DE CÁLCULO DO ICMS SUBST.	VALOR DO ICMS SUBST.	VALOR TOTAL DOS PRODUTOS
22,01	2,64	0,00	0,00	20,96

VALOR DO FRETE	VALOR DO SEGURO	DESCONTO	OUTRAS DESPESAS ACESSÓRIAS	VALOR DO IPI	VALOR TOTAL DA NOTA
0,00	0,00	0,00	0,00	1,05	22,01

TRANSPORTADOR / VOLUMES TRANSPORTADOS

NOME / RAZÃO SOCIAL	FRETE POR CONTA (1 - EMITENTE, 2 - DESTINATÁRIO)	CÓDIGO ANTT	PLACA DO VEÍCULO	UF	CNPJ / CPF
COFEVAR IND. E COM. DE FERROS LTDA.	1				45.124.377/0001-90

ENDEREÇO	MUNICÍPIO	UF	INSCRIÇÃO ESTADUAL
RUA: RIO PRETO	CATANDUVA	SP	260018760115

QUANTIDADE	ESPÉCIE	MARCA	NÚMERO	PESO BRUTO	PESO LÍQUIDO
1			0	2,000	2,000

DADOS DOS PRODUTOS

CÓDIGO	DESCRIÇÃO	NCM / SH	CEST	CST	CFOP	UNID	QUANTIDADE	VALOR UNITÁRIO	VALOR TOTAL	BASE CÁLCULO ICMS	VALOR ICMS	VALOR DO IPI	ALÍQUOTA ICMS	ALÍQUOTA IPI
100235	ARAME RECOZIDO - DIVS. S/ST	72171090	1004400	000	5101	KG	2,0000	10,48	20,96	22,01	2,64	1,05	12,00	5,00

DADOS ADICIONAIS

INFORMAÇÕES COMPLEMENTARES	RESERVADO AO FISCO
TRIB APROX R$: 3,38 FEDERAL E R$: 2,52 ESTADUAL FONTE: IBPT/FECOMERCIO SP 9OI3AC	

0000095

ORGANIZAÇÃO SOCIAL
HOSPITAL PSIQUIÁTRICO ESPÍRITA MAHATMA GANDHI

RATEIO DO CUSTO ADMINISTRATIVO
DESPESAS DE PESSOAL DA SEDE ADMINISTRATIVA CENTRALIZADA

Despesa:	Núcleo Administrativo Centralizado	**Mês/Ano:**	MARCO de 2020
Categoria:			

Nº NF:	NF 238817	**Valor Total R$:**	R$ 22,01	**Rateio R$:**	R$ 1,42
Favorecido:	COFEVAR IND. E COM. DE FERROS LTDA.				

RATEIO DA DESPESA ADMINISTRATIVA
Método: Rateio por Unidade de Colaboradores alocados nos Contratos

	Projetos	n.º colaboradores	Gráfico	Rateio por projetos %		R$
n.º 01/2015	CATANDUVA-SP	**149**		7,58%	R$	1,67
n.º 52/2018	CATANDUVA-SP	**403**		20,51%	R$	4,51
n.º 61/2017	BEBEDOURO-SP	**127**		6,46%	R$	1,42
n.º 001/2019	BARRETOS-SP	**90**		4,58%	R$	1,01
n.º 01/2018	ALFREDO CHAVES-ES	**89**		4,53%	R$	1,00
n.º 061/2019	SERRA-ES	**191**		9,72%	R$	2,14
n.º 01/2019 SMS	FLORIANÓPOLIS-SC	**45**		2,29%	R$	0,50
n.º 01/2017	MAFRA-SC	**0**		0,00%	R$	-
n.º 019/2019	VIAMÃO CAPS-RS	**74**		3,77%	R$	0,83
n.º 121/2019	VIAMÃO UBS-RS	**172**		8,75%	R$	1,93
n.º 01/2019	CARAZINHO-RS	**63**		3,21%	R$	0,71
n.º 073/2019	ARAÇATUBA	**349**		17,76%	R$	3,91
n.º 03/2018	CATANDUVA-SP	**91**		4,63%	R$	1,02
n.º 001/SS/2019	NOVO HORIZONTE-SP	**56**		2,85%	R$	0,63
n.º 029/2019	PAULO LOPES-SC	**20**		1,02%	R$	0,22
n.º 01/2019	GUAÍBA-RS	**46**		2,34%	R$	0,52
	TOTAL	**1965**		**100%**	**R$**	**22,01**

CONFERE COM A ORIGINAL
Hospital Mahatma Gandhi

CASA DOS CONSTRUTORES - MATRIZ

CONFERE COM A ORIGINAL
Hospital Mahatma Gandhi

CASA DOS CONSTRUTORES MAT.CONSTRUCAO LTDA
AV. ENG. JOSE NELSON MACHADO - 1489 - VILA CELSO
CATANDUVA-SP - 15810185
Tel.: 1735249999

DANFE
DOCUMENTO AUXILIAR DA NOTA FISCAL ELETRÔNICA
1-ENTRADA
2-SAÍDA [2]

Nº 392144
FOLHA 01 de 01
SÉRIE 0

CHAVE DE ACESSO NF-E P/ CONSULTA WWW.NFE.FAZENDA.GOV.BR
3520 0349 6876 3500 0106 5500 0000 3921 4410 0392 1521
Consulta de autenticidade no portal nacional da NF-e www.nfe.fazenda.gov.br/portal ou no site da sefaz autorizadora
PROTOCOLO DE AUTORIZAÇÃO 135200195836978

NATUREZA DA OPERAÇÃO: VENDA
INSCRIÇÃO ESTADUAL: 260.005.428.113 | INSCR.EST.SUBST.TRIB. | CNPJ: 49.687.635/0001-06

DESTINATÁRIO / REMETENTE

NOME / RAZÃO SOCIAL	CNPJ / CPF	DATA DE EMISSÃO
HOSPITAL PSQ. ESP. MAHATMA GANDHI	47.078.019/0001-14	10/03/2020

ENDEREÇO	BAIRRO / DISTRITO	CEP	DATA SAÍDA / ENTRADA
RUA DUARTINA,1311	JARDIM SOTO	15810150	10/03/2020

MUNICÍPIO	FONE / FAX	UF	INSCRIÇÃO ESTADUAL	HORA DA SAÍDA
CATANDUVA	17035249070	SP		08:39:34

FATURA

Nº DE ORDEM	VENCIMENTO	VALOR
001	09/04/2020	90,00

CÁLCULO DO IMPOSTO

BASE DE CÁLCULO DO ICMS	VALOR DO ICMS	BASE DE CÁLCULO DO ICMS SUBST.	VALOR DO ICMS SUBST.	VALOR TOTAL DOS PRODUTOS
90,00	16,20	0,00	0,00	90,00

VALOR DO FRETE	VALOR DO SEGURO	DESCONTO	OUTRAS DESPESAS ACESSÓRIAS	VALOR DO IPI	VALOR TOTAL DA NOTA
0,00	0,00	0,00	0,00	0,00	90,00

TRANSPORTADOR / VOLUMES TRANSPORTADOS

NOME / RAZÃO SOCIAL	FRETE POR CONTA 1-EMIT 2-DEST 9-sem frete	CÓDIGO ANTT	PLACA DO VEÍCULO	UF	CNPJ / CPF
	[1]				

ENDEREÇO	MUNICÍPIO	UF	INSCRIÇÃO ESTADUAL

QUANTIDADE	ESPÉCIE	MARCA	NÚMERO	PESO BRUTO	PESO LÍQUIDO
0				0,000	0,000

DADOS DO PRODUTO

CÓDIGO	DESCRIÇÃO DOS PRODUTOS / SERVIÇOS	NCM / SH	CST	CFOP	UNID.	QUANTIDADE	VALOR UNITÁRIO	VALOR TOTAL	BC ICMS	V.ICMS	VALOR DO IPI	ALÍQUOTAS ICMS	ALÍQUOTAS IPI
011975	ZAPT FORTALEZA RECUPERADOR REJUNTE 200ML BRANCO	32141020	000	5102	UN	2,0000	45,0000	90,00	90,00	16,20	0,00	18,00	0,00

CÁLCULO DO ISSQN

INSCRIÇÃO MUNICIPAL	VALOR TOTAL DOS SERVIÇOS	BASE DE CÁLCULO DO ISSQN	VALOR DO ISSQN

DADOS ADICIONAIS

INFORMAÇÕES COMPLEMENTARES	RESERVADO AO FISCO
Cond.Pgt.:30 DIAS Forma Pgt.: AGUARDANDO FECHAMENT VEM BUSCARCod Cli:371 Vd1:VANIA SELMA MARTrib a prox R$: 13,19 Fed, 16,20 Est Fonte: IBPT	

Nota Lançada em: 10/03/2020
Unidade: H.M.G
Setor: manutenção
Descrição: Uso geral

ENTREGUE - EXPEDIÇÃO

337039

0000097

ORGANIZAÇÃO SOCIAL
HOSPITAL PSIQUIÁTRICO ESPÍRITA MAHATMA GANDHI

RATEIO DO CUSTO ADMINISTRATIVO
DESPESAS DE PESSOAL DA SEDE ADMINISTRATIVA CENTRALIZADA

Despesa:	Núcleo Administrativo Centralizado	**Mês/Ano:**	MARCO de 2020
Categoria:			

Nº NF:	NF 392144	**Valor Total R$:**	R$ 90,00	**Rateio R$:**	R$ 5,82
Favorecido:	CASA DOS CONSTRUTORES MAT.CONSTRUCAO LTDA				

RATEIO DA DESPESA ADMINISTRATIVA

Método: Rateio por Unidade de Colaboradores alocados nos Contratos

	Projetos	n.º colaboradores	Gráfico	Rateio por projetos %		R$
n.º 01/2015	CATANDUVA-SP	**149**		7,58%	R$	6,82
n.º 52/2018	CATANDUVA-SP	**403**		20,51%	R$	18,46
n.º 61/2017	BEBEDOURO-SP	**127**		6,46%	R$	5,82
n.º 001/2019	BARRETOS-SP	**90**		4,58%	R$	4,12
n.º 01/2018	ALFREDO CHAVES-ES	**89**		4,53%	R$	4,08
n.º 061/2019	SERRA-ES	**191**		9,72%	R$	8,75
n.º 01/2019 SMS	FLORIANÓPOLIS-SC	**45**		2,29%	R$	2,06
n.º 01/2017	MAFRA-SC	**0**		- 0,00%	R$	-
n.º 019/2019	VIAMÃO CAPS-RS	**74**		3,77%	R$	3,39
n.º 121/2019	VIAMÃO UBS-RS	**172**		8,75%	R$	7,88
n.º 01/2019	CARAZINHO-RS	**63**		3,21%	R$	2,89
n.º 073/2019	ARAÇATUBA	**349**		17,76%	R$	15,98
n.º 03/2018	CATANDUVA-SP	**91**		4,63%	R$	4,17
n.º 001/SS/2019	NOVO HORIZONTE-SP	**56**		2,85%	R$	2,56
n.º 029/2019	PAULO LOPES-SC	**20**		1,02%	R$	0,92
n.º 01/2019	GUAÍBA-RS	**46**		2,34%	R$	2,11
	TOTAL	**1965**		**100%**	**R$**	**90,00**

CONFERE COM A ORIGINAL
Hospital Mahatma Gandhi

CASA DOS CONSTRUTORES - MATRIZ

CASA DOS CONSTRUTORES MAT.CONSTRUCAO LTDA
AV. ENG. JOSE NELSON MACHADO - 1489 - VILA CELSO
CATANDUVA-SP - 15810185
Tel.: 1735249999

DANFE
DOCUMENTO AUXILIAR DA NOTA FISCAL ELETRÔNICA
1-ENTRADA
2-SAÍDA [2]

Nº 392344
FOLHA 01 de 01
SERIE 0

CHAVE DE ACESSO NFE P/ CONSULTA WWW.NFE.FAZENDA.GOV.BR
3520 0349 6876 3500 0106 5500 0000 3923 4410 0392 3525
Consulta de autencidade no portal nacional da NF-e www.nfe.fazenda.gov.br/portal ou no site da sefaz autorizadora
PROTOCOLO DE AUTORIZAÇÃO 135200198283393

NATUREZA DA OPERAÇÃO		
VENDA		
INSCRIÇÃO ESTADUAL	INSCR.EST.SUBST.TRIB.	CNPJ
260.005.428.113		49.687.635/0001-06

DESTINATÁRIO / REMETENTE

NOME / RAZÃO SOCIAL			CNPJ / CPF	DATA DE EMISSÃO
HOSPITAL PSQ. ESP. MAHATMA GANDHI			47.078.019/0001-14	10/03/2020
ENDEREÇO	BAIRRO / DISTRITO	CEP		DATA SAÍDA / ENTRADA
RUA DUARTINA,1311	JARDIM SOTO	15810150		10/03/2020
MUNICÍPIO	FONE / FAX	UF	INSCRIÇÃO ESTADUAL	HORA DA SAÍDA
CATANDUVA	17035249070	SP		16:41:59

FATURA

Nº DE ORDEM	VENCIMENTO	VALOR	Nº DE ORDEM	VENCIMENTO	VALOR	Nº DE ORDEM	VENCIMENTO	VALOR	Nº DE ORDEM	VENCIMENTO	VALOR
001	09/04/2020	90,00									

CÁLCULO DO IMPOSTO

BASE DE CÁLCULO DO ICMS	VALOR DO ICMS	BASE DE CÁLCULO DO ICMS SUBST.	VALOR DO ICMS SUBST.	VALOR TOTAL DOS PRODUTOS
90,00	16,20	0,00	0,00	90,00

VALOR DO FRETE	VALOR DO SEGURO	DESCONTO	OUTRAS DESPESAS ACESSÓRIAS	VALOR DO IPI	VALOR TOTAL DA NOTA
0,00	0,00	0,00	0,00	0,00	90,00

TRANSPORTADOR / VOLUMES TRANSPORTADOS

NOME / RAZÃO SOCIAL	FRETE POR CONTA 1-EMIT 2-DEST	CÓDIGO ANTT	PLACA DO VEÍCULO	UF	CNPJ / CPF
	[1]				

ENDEREÇO	MUNICÍPIO	UF	INSCRIÇÃO ESTADUAL

QUANTIDADE	ESPÉCIE	MARCA	NÚMERO	PESO BRUTO	PESO LÍQUIDO
0				0,000	0,000

DADOS DO PRODUTO

CÓDIGO	DESCRIÇÃO DOS PRODUTOS / SERVIÇOS	NCM / SH	CST	CFOP	UNID.	QUANTIDADE	VALOR UNITÁRIO	VALOR TOTAL	BC ICMS	V.ICMS	VALOR DO IPI	ALÍQUOTAS ICMS	ALÍQUOTAS IPI
011975	ZAPT FORTALEZA RECUPERADOR REJUNTE 200ML BRANCO	32141020	000	5102	UN	2,0000	45,0000	90,00	90,00	16,20	0,00	18,00	0,00

CÁLCULO DO ISSQN

INSCRIÇÃO MUNICIPAL	VALOR TOTAL DOS SERVIÇOS	BASE DE CÁLCULO DO ISSQN	VALOR DO ISSQN

DADOS ADICIONAIS

INFORMAÇÕES COMPLEMENTARES	RESERVADO AO FISCO
Cond.Pgt.:30 DIAS Forma Pgt.:AGUARDANDO FECHAMENTCod Cli:371 Vd1:VANIA SELMA MARTrib aprox R$: 13,19 Fed, 16,20 Est Fonte: IBPT	

Nota Lançada em: 11/03/20
Unidade: HMG
Setor: Manutenção
Descrição: Corredor DDM

ENTREGUE - EXPEDIÇÃO

327171

CONFERE COM A ORIGINAL
Hospital Mahatma Gandhi

6600000

ORGANIZAÇÃO SOCIAL
HOSPITAL PSIQUIÁTRICO ESPÍRITA MAHATMA GANDHI

RATEIO DO CUSTO ADMINISTRATIVO
DESPESAS DE PESSOAL DA SEDE ADMINISTRATIVA CENTRALIZADA

Despesa:	Núcleo Administrativo Centralizado	**Mês/Ano:**	MARCO de 2020
Categoria:			

Nº NF:	NF 392344	**Valor Total R$:**	R$ 90,00	**Rateio R$:**	R$ 5,82
Favorecido:	CASA DOS CONSTRUTORES MAT.CONSTRUCAO LTDA				

RATEIO DA DESPESA ADMINISTRATIVA

Método: Rateio por Unidade de Colaboradores alocados nos Contratos

	Projetos	n.º colaboradores	Gráfico	Rateio por projetos %		R$
n.º 01/2015	CATANDUVA-SP	**149**		7,58%	R$	6,82
n.º 52/2018	CATANDUVA-SP	**403**		20,51%	R$	18,46
n.º 61/2017	BEBEDOURO-SP	**127**		6,46%	R$	5,82
n.º 001/2019	BARRETOS-SP	**90**		4,58%	R$	4,12
n.º 01/2018	ALFREDO CHAVES-ES	**89**		4,53%	R$	4,08
n.º 061/2019	SERRA-ES	**191**		9,72%	R$	8,75
n.º 01/2019 SMS	FLORIANÓPOLIS-SC	**45**		2,29%	R$	2,06
n.º 01/2017	MAFRA-SC	**0**		- 0,00%	R$	-
n.º 019/2019	VIAMÃO CAPS-RS	**74**		3,77%	R$	3,39
n.º 121/2019	VIAMÃO UBS-RS	**172**		8,75%	R$	7,88
n.º 01/2019	CARAZINHO-RS	**63**		3,21%	R$	2,89
n.º 073/2019	ARAÇATUBA	**349**		17,76%	R$	15,98
n.º 03/2018	CATANDUVA-SP	**91**		4,63%	R$	4,17
n.º 001/SS/2019	NOVO HORIZONTE-SP	**56**		2,85%	R$	2,56
n.º 029/2019	PAULO LOPES-SC	**20**		1,02%	R$	0,92
n.º 01/2019	GUAÍBA-RS	**46**		2,34%	R$	2,11
	TOTAL	**1965**		**100%**	**R$**	**90,00**

CONFERE COM A ORIGINAL
Hospital Mahatma Gandhi

JONAS CENTURION BASSI & CIA LTDA - EPP

BrasilPrint SOLUÇÕES EM TI

RUA OLINDA, 333
CENTRO
15800-310 - Catanduva - SP
(17) 3523-6220

DANFE
Documento Auxiliar da Nota Fiscal Eletrônica

0-ENTRADA
1-SAÍDA [1]

Nº 8142 - S1 - FL 1/1

CONTROLE DO FISCO

Chave de acesso
3520 0307 9802 4400 0127 5500 1000 0081 4217 0796 6574

Consulta de autenticidade no portal nacional da NFe
www.nfe.fazenda.gov.br/portal

PROTOCOLO DE AUTORIZAÇÃO DE USO
135200196140216 - 10/03/2020 09:41:44-03:00

NATUREZA DA OPERAÇÃO		
VENDA		
INSCRIÇÃO ESTADUAL	INSCRIÇÃO ESTADUAL ST	CNPJ
260158828119		**07.980.244/0001-27**

DESTINATÁRIO / REMETENTE

NOME / RAZÃO SOCIAL			CNPJ / CPF	DATA DA EMISSÃO
HOSPITAL PSIQUIATRICO MAHATMA GANDHI			**47.078.019/0001-14**	**10/03/2020**
ENDEREÇO		BAIRRO / DISTRITO	CEP	DATA DA SAÍDA
RUA DUARTINA 1311		**JARDIM SOTO**	**15810-150**	
MUNICÍPIO	FONE / FAX	UF	INSCRIÇÃO ESTADUAL	HORA DA SAÍDA
CATANDUVA	**1735249070**	**SP**		

FATURA

Crediário 10/04/2020 R$ 2.008,00

CÁLCULO DO IMPOSTO

BASE DE CÁLCULO DO ICMS	VALOR DO ICMS	BASE DE CÁLCULO DO ICMS ST	VALOR DO ICMS ST	VALOR TOTAL DOS PRODUTOS
0,00	0,00	0,00	0,00	2.008,00

VALOR DO FRETE	VALOR DO SEGURO	DESCONTO	OUTRAS DESPESAS ACESSÓRIAS	VALOR DO IPI	VALOR TOTAL DA NOTA
0,00	0,00	0,00	0,00	0,00	2.008,00

TRANSPORTADOR / VOLUMES TRANSPORTADOS

RAZÃO SOCIAL	FRETE POR CONTA	PLACA DO VEÍCULO	UF	CNPJ / CPF
	9 - Sem frete			
ENDEREÇO	MUNICÍPIO		UF	INSCRIÇÃO ESTADUAL

QUANTIDADE	ESPÉCIE	MARCA	NUMERAÇÃO	PESO BRUTO	PESO LÍQUIDO
5					

DADOS DO PRODUTO / SERVIÇO

CÓDIGO	DESCRIÇÃO DO PRODUTO / SERVIÇO	NCM/SH	CST	CFOP	UN	QTD	VALOR UNITÁRIO	VALOR TOTAL	VALOR DESC	BC ICMS	BC ICMS ST	VALOR ICMS	VALOR ICMS ST	VALOR IPI	ALÍQ ICMS	ALÍQ IPI
6455	FONTE CORSAIR ATX 450W CX450M 80 PLUS BRONZE	85044029	0500	5405	UN	1	399,00	399,00	0,00	0,00	0,00	0,00	0,00	0,00	0,00	0,00
6921	PROCESSADOR CORE I5-9400F S1151 2.9GHZ 9MB BC	85423190	0500	5405	UN	1	1.129,00	1.129,00	0,00	0,00	0,00	0,00	0,00	0,00	0,00	0,00
	X GRAFICO NAO INTEGRAD															
3528	GABINETE ATX 4 B S/FONTE	84733011	0500	5405	UN	1	110,00	110,00	0,00	0,00	0,00	0,00	0,00	0,00	0,00	0,00
4584	MEMORIA DDR4 8GB 2666 KINGSTON HIPERX FURY B	84733042	0500	5405	UN	1	239,00	239,00	0,00	0,00	0,00	0,00	0,00	0,00	0,00	0,00
	LACK															
4587	MEMORIA DDR4 4GB KINGSTON 2400	84733042	0500	5405	UN	1	131,00	131,00	0,00	0,00	0,00	0,00	0,00	0,00	0,00	0,00

CÁLCULO DO ISSQN

INSCRIÇÃO MUNICIPAL	VALOR TOTAL DOS SERVIÇOS	BASE DE CÁLCULO DO ISSQN	VALOR DO ISSQN

CÁLCULO DO DIFAL

Valor ICMS UF do Remetente	Valor ICMS UF de Destino	Valor FCP UF Destino
0,00	0,00	0,00

DADOS ADICIONAIS

INFORMAÇÕES COMPLEMENTARES	RESERVADO AO FISCO
Documento emitido por ME ou EPP optante Simples Nacional conforme lei complementar nro 123/2006 **Valor Aproximado dos Tributos R$ 152,78 Federal, 240,96 Estadual e 0,00 Municipal Fonte: IBPT 6A008E**	

www.fwl.com.br

RECEBEMOS DE JONAS CENTURION BASSI & CIA LTDA - EPP, OS PRODUTOS CONSTANTES DA NFe INDICADA AO LADO
EMISSÃO: 10/03/2020 DESTINATÁRIO: HOSPITAL PSIQUIATRICO MAHATMA GANDHI VALOR TOTAL: 2.008,00

DATA DE RECEBIMENTO	IDENTIFICAÇÃO E ASSINATURA DO RECEBEDOR	**NF-e** **Nº 8142** **SÉRIE 1** **FOLHA 1/1**

CONFERE COM A ORIGINAL
Hospital Mahatma Gandhi

0000101

ORGANIZAÇÃO SOCIAL
HOSPITAL PSIQUIÁTRICO ESPÍRITA MAHATMA GANDHI

RATEIO DO CUSTO ADMINISTRATIVO
DESPESAS DE PESSOAL DA SEDE ADMINISTRATIVA CENTRALIZADA

Despesa:	Núcleo Administrativo Centralizado	**Mês/Ano:**	MARCO de 2020
Categoria:			

Nº NF:	NF 8142	**Valor Total R$:**	R$ 2.008,00	**Rateio R$:**	R$ 129,78
Favorecido:	JONAS CENTURION BASSI E CIA LTDA - EPP				

RATEIO DA DESPESA ADMINISTRATIVA

Método: Rateio por Unidade de Colaboradores alocados nos Contratos

	Projetos	n.º colaboradores	Gráfico	Rateio por projetos %	R$
n.º 01/2015	CATANDUVA-SP	**149**		7,58%	R$ 152,26
n.º 52/2018	CATANDUVA-SP	**403**		20,51%	R$ 411,82
n.º 61/2017	BEBEDOURO-SP	**127**		6,46%	R$ 129,78
n.º 001/2019	BARRETOS-SP	**90**		4,58%	R$ 91,97
n.º 01/2018	ALFREDO CHAVES-ES	**89**		4,53%	R$ 90,95
n.º 061/2019	SERRA-ES	**191**		9,72%	R$ 195,18
n.º 01/2019 SMS	FLORIANÓPOLIS-SC	**45**		2,29%	R$ 45,98
n.º 01/2017	MAFRA-SC	**0**		0,00%	R$ -
n.º 019/2019	VIAMÃO CAPS-RS	**74**		3,77%	R$ 75,62
n.º 121/2019	VIAMÃO UBS-RS	**172**		8,75%	R$ 175,76
n.º 01/2019	CARAZINHO-RS	**63**		3,21%	R$ 64,38
n.º 073/2019	ARAÇATUBA	**349**		17,76%	R$ 356,64
n.º 03/2018	CATANDUVA-SP	**91**		4,63%	R$ 92,99
n.º 001/SS/2019	NOVO HORIZONTE-SP	**56**		2,85%	R$ 57,23
n.º 029/2019	PAULO LOPES-SC	**20**		1,02%	R$ 20,44
n.º 01/2019	GUAÍBA-RS	**46**		2,34%	R$ 47,01
	TOTAL	**1965**		**100%**	**R$ 2.008,00**

CONFERE COM A ORIGINAL
Hospital Mahatma Gandhi

JONAS CENTURION BASSI & CIA LTDA - EPP

BrasilPrint SOLUÇÕES EM TI

RUA OLINDA, 333
CENTRO
15800-310 - Catanduva - SP
(17) 3523-6220

DANFE

Documento Auxiliar da Nota Fiscal Eletrônica

0-ENTRADA
1-SAÍDA [1]

Nº 8154 - S1 - FL 1/1

CONTROLE DO FISCO

Chave de acesso
3520 0307 9802 4400 0127 5500 1000 0081 5417 7026 1451

Consulta de autenticidade no portal nacional da NFe
www.nfe.fazenda.gov.br/portal

PROTOCOLO DE AUTORIZAÇÃO DE USO
135200198193439 - 10/03/2020 16:25:27-03:00

NATUREZA DA OPERAÇÃO		
VENDA		
INSCRIÇÃO ESTADUAL	INSCRIÇÃO ESTADUAL ST	CNPJ
260158828119		07.980.244/0001-27

DESTINATÁRIO / REMETENTE

NOME / RAZÃO SOCIAL				CNPJ / CPF	DATA DA EMISSÃO
HOSPITAL PSIQUIATRICO MAHATMA GANDHI				47.078.019/0001-14	10/03/2020
ENDEREÇO			BAIRRO / DISTRITO	CEP	DATA DA SAÍDA
RUA DUARTINA 1311			JARDIM SOTO	15810-150	
MUNICÍPIO	FONE / FAX	UF	INSCRIÇÃO ESTADUAL		HORA DA SAÍDA
CATANDUVA	1735249070	SP			

FATURA

Crediário 10/04/2020 R$ 264,00

CÁLCULO DO IMPOSTO

BASE DE CÁLCULO DO ICMS	VALOR DO ICMS	BASE DE CÁLCULO DO ICMS ST	VALOR DO ICMS ST	VALOR TOTAL DOS PRODUTOS
0,00	0,00	0,00	0,00	264,00

VALOR DO FRETE	VALOR DO SEGURO	DESCONTO	OUTRAS DESPESAS ACESSÓRIAS	VALOR DO IPI	VALOR TOTAL DA NOTA
0,00	0,00	0,00	0,00	0,00	264,00

TRANSPORTADOR / VOLUMES TRANSPORTADOS

RAZÃO SOCIAL	FRETE POR CONTA	PLACA DO VEÍCULO	UF	CNPJ / CPF
	9 - Sem frete			

ENDEREÇO	MUNICÍPIO	UF	INSCRIÇÃO ESTADUAL

QUANTIDADE	ESPÉCIE	MARCA	NUMERAÇÃO	PESO BRUTO	PESO LÍQUIDO
8					

DADOS DO PRODUTO / SERVIÇO

CÓDIGO	DESCRIÇÃO DO PRODUTO / SERVIÇO	NCM/SH	CST	CFOP	UN	QTD	VALOR UNITÁRIO	VALOR TOTAL	VALOR DESC	BC ICMS	BC ICMS ST	VALOR ICMS	VALOR ICMS ST	VALOR IPI	ALÍQ ICMS	ALÍQ IPI
7098	CANALETA PERFILADA PVC 30X50X2000	39269090	0500	5405	UN	4	38,00	152,00	0,00	0,00	0,00	0,00	0,00	0,00	0,00	0,00
4797	SUPORTE P/CPU COM RODINHA MASTICMOL PC310 P RETO	39263000	0500	5405	UN	4	28,00	112,00	0,00	0,00	0,00	0,00	0,00	0,00	0,00	0,00

CÁLCULO DO ISSQN

INSCRIÇÃO MUNICIPAL	VALOR TOTAL DOS SERVIÇOS	BASE DE CÁLCULO DO ISSQN	VALOR DO ISSQN

CÁLCULO DO DIFAL

Valor ICMS UF do Remetente	Valor ICMS UF de Destino	Valor FCP UF Destino
0,00	0,00	0,00

DADOS ADICIONAIS

INFORMAÇÕES COMPLEMENTARES

Documento emitido por ME ou EPP optante Simples Nacional conforme lei complementar nro 123/2006
Valor Aproximado dos Tributos R$ 16,42 Federal, 0,00 Estadual e 0,00 Municipal Fonte: IBPT 6A098E

RESERVADO AO FISCO

CONFERE COM A ORIGINAL
Hospital Mahatma Gandhi

0000103

ORGANIZAÇÃO SOCIAL
HOSPITAL PSIQUIÁTRICO ESPÍRITA MAHATMA GANDHI

RATEIO DO CUSTO ADMINISTRATIVO
DESPESAS DE PESSOAL DA SEDE ADMINISTRATIVA CENTRALIZADA

Despesa:	Núcleo Administrativo Centralizado	**Mês/Ano:**	MARCO de 2020
Categoria:			

Nº NF:	NF 8154	**Valor Total R$:**	R$ 264,00	**Rateio R$:**	R$ 17,06
Favorecido:	JONAS CENTURION BASSI E CIA LTDA - EPP				

RATEIO DA DESPESA ADMINISTRATIVA

Método: Rateio por Unidade de Colaboradores alocados nos Contratos

	Projetos	n.º colaboradores	Gráfico	Rateio por projetos %	R$
n.º 01/2015	CATANDUVA-SP	**149**		7,58%	R$ 20,02
n.º 52/2018	CATANDUVA-SP	**403**		20,51%	R$ 54,14
n.º 61/2017	BEBEDOURO-SP	**127**		6,46%	R$ 17,06
n.º 001/2019	BARRETOS-SP	**90**		4,58%	R$ 12,09
n.º 01/2018	ALFREDO CHAVES-ES	**89**		4,53%	R$ 11,96
n.º 061/2019	SERRA-ES	**191**		9,72%	R$ 25,66
n.º 01/2019 SMS	FLORIANÓPOLIS-SC	**45**		2,29%	R$ 6,05
n.º 01/2017	MAFRA-SC	**0**		- 0,00%	R$ -
n.º 019/2019	VIAMÃO CAPS-RS	**74**		3,77%	R$ 9,94
n.º 121/2019	VIAMÃO UBS-RS	**172**		8,75%	R$ 23,11
n.º 01/2019	CARAZINHO-RS	**63**		3,21%	R$ 8,46
n.º 073/2019	ARAÇATUBA	**349**		17,76%	R$ 46,89
n.º 03/2018	CATANDUVA-SP	**91**		4,63%	R$ 12,23
n.º 001/SS/2019	NOVO HORIZONTE-SP	**56**		2,85%	R$ 7,52
n.º 029/2019	PAULO LOPES-SC	**20**		1,02%	R$ 2,69
n.º 01/2019	GUAÍBA-RS	**46**		2,34%	R$ 6,18
	TOTAL	**1965**		**100%**	**R$ 264,00**

CONFERE COM A ORIGINAL
Hospital Mahatma Gandhi

CONFERE COM A ORIGINAL
Hospital Mahatma Gandhi

BOZOLI ZAMPONI LTDA
AV JOSE NELSON MACHADO - 1379 - VILA CELSO MOUAD
CATANDUVA-SP - 15810185
Tel.: 1735223001

DANFE

DOCUMENTO AUXILIAR DA NOTA FISCAL ELETRÔNICA

1-ENTRADA
2-SAÍDA [2]

Nº 236849
FOLHA 01 de 01
SÉRIE 0

CHAVE DE ACESSO NFE P/ CONSULTA WWW.NFE.FAZENDA.GOV.BR
3520 0303 3257 0800 0100 5500 0000 2368 4910 0236 8570

Consulta de autencidade no portal nacional da NF-e
www.nfe.fazenda.gov.br/portal ou no site da sefaz autorizadora

PROTOCOLO DE AUTORIZAÇÃO 135200196681054

NATUREZA DA OPERAÇÃO: VENDAS

INSCRIÇÃO ESTADUAL	INSCR.EST.SUBST.TRIB.	CNPJ
260.079.928.117		03.325.708/0001-00

DESTINATÁRIO / REMETENTE

NOME / RAZÃO SOCIAL			CNPJ / CPF	DATA DE EMISSÃO
HOSPITAL PSIQ. ESPIRITA MAHATMA GANDHI			47.078.019/0001-14	10/03/2020
ENDEREÇO	BAIRRO / DISTRITO		CEP	DATA SAÍDA / ENTRADA
R.DUARTINA,1311	JD.SOTO		15810150	10/03/2020
MUNICÍPIO	FONE / FAX	UF	INSCRIÇÃO ESTADUAL	HORA DA SAÍDA
CATANDUVA	35249072	SP		11:14:07

FATURA

Nº DE ORDEM	VENCIMENTO	VALOR	Nº DE ORDEM	VENCIMENTO	VALOR	Nº DE ORDEM	VENCIMENTO	VALOR	Nº DE ORDEM	VENCIMENTO	VALOR
001	09/04/2020	89,00									

CÁLCULO DO IMPOSTO

BASE DE CÁLCULO DO ICMS	VALOR DO ICMS	BASE DE CÁLCULO DO ICMS SUBST.	VALOR DO ICMS SUBST.	VALOR TOTAL DOS PRODUTOS
0,00	0,00	0,00	0,00	89,00

VALOR DO FRETE	VALOR DO SEGURO	DESCONTO	OUTRAS DESPESAS ACESSÓRIAS	VALOR DO IPI	VALOR TOTAL DA NOTA
0,00	0,00	0,00	0,00	0,00	89,00

TRANSPORTADOR / VOLUMES TRANSPORTADOS

NOME / RAZÃO SOCIAL	FRETE POR CONTA 1-EMIT 2-DEST 9-sem frete	CÓDIGO ANTT	PLACA DO VEÍCULO	UF	CNPJ / CPF
	[1]				
ENDEREÇO	MUNICÍPIO			UF	INSCRIÇÃO ESTADUAL

QUANTIDADE	ESPÉCIE	MARCA	NÚMERO	PESO BRUTO	PESO LÍQUIDO
1				4,320	4,320

DADOS DO PRODUTO

CÓDIGO	DESCRIÇÃO DOS PRODUTOS / SERVIÇOS	NCM / SH	CST	CFOP	UNID	QUANTIDADE	VALOR UNITÁRIO	VALOR TOTAL	BC.ICMS	V.ICMS	VALOR DO IPI	ALÍQUOTAS ICMS	ALÍQUOTAS IPI
0567	LAZZURIL ESM. ALUMINIO OPALECENTE 3,6L Nro ONU:1263 TINTA Classe:3 Risco:30 Grupo Embalagem:II Quantidade Limitada	32089010	060	5405	GL	1,0000	89,0000	89,00	0,00	0,00	0,00	0,00	0,00

CÁLCULO DO ISSQN

INSCRIÇÃO MUNICIPAL	VALOR TOTAL DOS SERVIÇOS	BASE DE CÁLCULO DO ISSQN	VALOR DO ISSQN

DADOS ADICIONAIS

INFORMAÇÕES COMPLEMENTARES	RESERVADO AO FISCO
ERBAL FABIOLA eclaramos que os produtos dessa NF estao adequadamente acondicionado para suportar os ris)s normai : carregamento e descarregamento atendendo a regulamentacao em vigor. end.: 000004 - FABIO 'ib aprox R$: 14,6 Fed, 16,02 Est Fonte: IBPT	

10/03

00000105

ORGANIZAÇÃO SOCIAL
HOSPITAL PSIQUIÁTRICO ESPÍRITA MAHATMA GANDHI

RATEIO DO CUSTO ADMINISTRATIVO
DESPESAS DE PESSOAL DA SEDE ADMINISTRATIVA CENTRALIZADA

Despesa:	Núcleo Administrativo Centralizado	**Mês/Ano:**	MARCO de 2020
Categoria:			

Nº NF:	NF 236849	**Valor Total R$:**	R$ 89,00	**Rateio R$:**	R$ 5,75
Favorecido:	BOZOLI ZAMPONI LTDA				

RATEIO DA DESPESA ADMINISTRATIVA
Método: Rateio por Unidade de Colaboradores alocados nos Contratos

	Projetos	n.º colaboradores	Gráfico	Rateio por projetos %		R$
n.º 01/2015	CATANDUVA-SP	**149**		7,58%	R$	6,75
n.º 52/2018	CATANDUVA-SP	**403**		20,51%	R$	18,25
n.º 61/2017	BEBEDOURO-SP	**127**		6,46%	R$	5,75
n.º 001/2019	BARRETOS-SP	**90**		4,58%	R$	4,08
n.º 01/2018	ALFREDO CHAVES-ES	**89**		4,53%	R$	4,03
n.º 061/2019	SERRA-ES	**191**	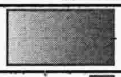	9,72%	R$	8,65
n.º 01/2019 SMS	FLORIANÓPOLIS-SC	**45**		2,29%	R$	2,04
n.º 01/2017	MAFRA-SC	**0**		0,00%	R$	-
n.º 019/2019	VIAMÃO CAPS-RS	**74**		3,77%	R$	3,35
n.º 121/2019	VIAMÃO UBS-RS	**172**		8,75%	R$	7,79
n.º 01/2019	CARAZINHO-RS	**63**		3,21%	R$	2,85
n.º 073/2019	ARAÇATUBA	**349**	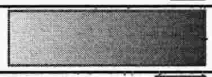	17,76%	R$	15,81
n.º 03/2018	CATANDUVA-SP	**91**		4,63%	R$	4,12
n.º 001/SS/2019	NOVO HORIZONTE-SP	**56**		2,85%	R$	2,54
n.º 029/2019	PAULO LOPES-SC	**20**		1,02%	R$	0,91
n.º 01/2019	GUAÍBA-RS	**46**		2,34%	R$	2,08
	TOTAL	**1965**		**100%**	**R$**	**89,00**

CONFERE COM A ORIGINAL
Hospital Mahatma Gandhi

DANFSE - Documento Auxiliar da Nota Fiscal de Serviço Eletrônica

SISTEMA OPINIAO DE COMUNICACAO E COMERCIO LTDA - ME
RUA CEARA, 1118
CEP: 15800-003 - Bairro: CENTRO
Município: Catanduva - SP
E-mail: fiscal2@mafracontabil.com.br
Fone: (17) 3522-7911

CNPJ / CPF	Inscrição Estadual	Inscrição Municipal
49.973.613/0001-02	260.042.305.118	8864

Número da NFS-e	
202000000000596	
Data do Serviço	Código Verificador
11/03/2020	1ac75fa6d

MUNICIPIO DE CATANDUVA/SP
Secretaria Municipal de Finanças
Fone: (17) 3531-9100 - nfse.catanduva.sp.gov.br/NFSe.Portal

Dt. de Emissão	Exigibilidade ISS	Tributado no Município
11/03/2020	Exigível	Catanduva/SP

TOMADOR DO SERVIÇO

Nome / Razão Social: HOSPITAL PSIQUIATRICO ESPIRITA MAHATMA GANDHI
Endereço: RUA DUARTINA,1311
Cidade: Catanduva | UF: SP | Fone: (17) 3524-9070 | CEP: 15810-150
Bairro: JD SOTO
CNPJ / CPF: 47.078.019/0001-14 | Inscrição Municipal: 3660 | Inscrição Estadual:
E-mail: contabilidade@mgandhi.com.br

Município de Prestação do Serviço: Catanduva/SP

INTERMEDIÁRIO DO SERVIÇO

Nome / Razão Social: ***** | CNPJ / CPF: ***** | Inscrição Municipal: *****
E-mail: | Fone: | Cidade: *****

DESCRIÇÃO DOS SERVIÇOS	VALOR TOTAL	ALIQ.	VALOR IMPOSTO	RETIDO
Veiculação de publicidade.. Alíquota Efetiva: 2,0100000000%.	2.000,00	2,01	40,20	Sim

Código do Serviço
35.01 - Serviços de reportagem, assessoria de imprensa, jornalismo e relações públicas.

Código NBS
****

CIDE	COFINS	COFINS Importação	ICMS	IOF	IPI	PIS/PASEP	PIS/PASEP Importação
0,00	0,00	0,00	0,00	0,00	0,00	0,00	0,00

Base Cálculo ISSQN Próprio	Valor do ISSQN Próprio	Base Cálculo ISSQN Retido	Valor do ISSQN Retido	Valor Total do ISSQN	Valor Dedução/Descontos
0,00	0,00	2.000,00	40,20	0,00	0,00

Valor Total da NFS-e: 2.000,00 | Valor Líquido da NFS-e: 1.959,80

Informações Adicionais

NOTA EMITIDA POR ME OU EPP OPTANTE PELO SIMPLES NACIONAL
NÃO GERA DIREITO A CRÉDITO FISCAL DE IPI
Lei 12741/2012: Mun: R$83,00; Est: R$0,00; Fed: R$269,00; Total Aprox: R$352,00. Fonte: IBPT.

Consulta realizada em 11/03/2020 às 15:01:34.
Para consultar a autenticidade acesse: nfse.catanduva.sp.gov.br/NFSe.Portal

2020000000005961ac75fa6d49973613000102

Recebi(emos) de
SISTEMA OPINIAO DE COMUNICACAO E COMERCIO LTDA - ME
os serviços constantes da Nota Fiscal Eletrônica indicada ao lado.
/ /

202000000000596
Número da NFS-e
Competência
11/03/2020
NFS-e
1ac75fa6d

Número de Controle do Município

Consulta realizada em 11/03/2020 às 15:01:34.
Para consultar a autenticidade acesse: nfse.catanduva.sp.gov.br/NFSe.Portal

CONFERE COM A ORIGINAL
Hospital Mahatma Gandhi

ORGANIZAÇÃO SOCIAL
HOSPITAL PSIQUIÁTRICO ESPÍRITA MAHATMA GANDHI

RATEIO DO CUSTO ADMINISTRATIVO
DESPESAS DE PESSOAL DA SEDE ADMINISTRATIVA CENTRALIZADA

Despesa:	Núcleo Administrativo Centralizado	**Mês/Ano:**	MARCO de 2020
Categoria:			

Nº NF:	NF 2020596	**Valor Total R$:**	R$ 2.000,00	**Rateio R$:**	R$ 129,26
Favorecido:	SISTEMA OPINOAO DE COMUNICACAO E COMERCIO LTDA - ME				

RATEIO DA DESPESA ADMINISTRATIVA

Método: Rateio por Unidade de Colaboradores alocados nos Contratos

	Projetos	n.º colaboradores	Gráfico	Rateio por projetos %	R$
n.º 01/2015	CATANDUVA-SP	**149**		7,58%	R$ 151,65
n.º 52/2018	CATANDUVA-SP	**403**		20,51%	R$ 410,18
n.º 61/2017	BEBEDOURO-SP	**127**		6,46%	R$ 129,26
n.º 001/2019	BARRETOS-SP	**90**		4,58%	R$ 91,60
n.º 01/2018	ALFREDO CHAVES-ES	**89**		4,53%	R$ 90,59
n.º 061/2019	SERRA-ES	**191**		9,72%	R$ 194,40
n.º 01/2019 SMS	FLORIANÓPOLIS-SC	**45**		2,29%	R$ 45,80
n.º 01/2017	MAFRA-SC	**0**		0,00%	R$ -
n.º 019/2019	VIAMÃO CAPS-RS	**74**		3,77%	R$ 75,32
n.º 121/2019	VIAMÃO UBS-RS	**172**		8,75%	R$ 175,06
n.º 01/2019	CARAZINHO-RS	**63**		3,21%	R$ 64,12
n.º 073/2019	ARAÇATUBA	**349**		17,76%	R$ 355,22
n.º 03/2018	CATANDUVA-SP	**91**		4,63%	R$ 92,62
n.º 001/SS/2019	NOVO HORIZONTE-SP	**56**		2,85%	R$ 57,00
n.º 029/2019	PAULO LOPES-SC	**20**		1,02%	R$ 20,36
n.º 01/2019	GUAÍBA-RS	**46**		2,34%	R$ 46,82
	TOTAL	**1965**		**100%**	**R$ 2.000,00**

CONFERE COM A ORIGINAL
Hospital Mahatma Gandhi

MAGOGA & MAGOGA LTDA.
RUA MINAS GERAIS, 946
CENTRO - CATANDUVA/SP
CEP. 15801-280
TEL. (17) 3522-2252 / 3524-5768
magogaemagoga@uol.com.br

DANFE
DOCUMENTO AUXILIAR DA NOTA FISCAL ELETRÔNICA

0 - Entrada
1 - Saída [1]

Nº 000.049.552
SÉRIE :1
FOLHA:1 de 1

CHAVE DE ACESSO
3520 0302 8965 0100 0123 5500 1000 0495 5219 5885 2916

Consulta de autenticidade no portal nacional da NF-e www.nfe.fazenda.gov.br/portal ou no site da Sefaz Autorizadora

NATUREZA DA OPERAÇÃO	PROTOCOLO DE AUTORIZAÇÃO DE USO
VENDAS	135200199935617 - 2020-03-11T07:36:56-0

INSCRIÇÃO ESTADUAL	INSCRIÇÃO ESTADUAL SUB. TRIBUTARIA	CNPJ
260079440110		02.896.501/0001-23

DESTINATÁRIO/REMETENTE

NOME/RAZÃO SOCIAL			CNPJ/CPF	DATA DA EMISSÃO
194 - HOSPITAL PSIQ. ESP. MAHATMA GHANDI			47.078.019/0001-14	11/03/2020
ENDEREÇO		BAIRRO/DISTRITO	CEP	DATA DE SAÍDA/ENTRADA
R. DUARTINA, 1311		VILA SOTTO	15.810-150	11/03/2020
MUNICÍPIO	FONE/FAX	UF	INSCRIÇÃO ESTADUAL	HORA DE SAÍDA
CATANDUVA	1735249070	SP		07:31:32

FATURA/DUPLICATA

Número	Data Vcto.	Valor
001	07/04/2020	220,00

CÁLCULO DO IMPOSTO

BASE DE CÁLCULO DE ICMS	VALOR DO ICMS	BASE DE CÁLCULO ICMS ST	VALOR DO ICMS SUBSTITUIÇÃO	VALOR TOTAL DOS PRODUTOS
0,00	0,00	0,00	0,00	220,00

VALOR DO FRETE	VALOR DO SEGURO	DESCONTO	OUTRAS DESPESAS ACESSÓRIAS	VALOR DO IPI	VALOR TOTAL DA NOTA
0,00	0,00	0	0,00	0,00	220,00

TRANSPORTADOR/VOLUMES TRANSPORTADOS

RAZÃO SOCIAL	FRETE POR CONTA	CÓDIGO ANTT	PLACA DO VEÍCULO	UF	CNPJ/CPF
SEM TRANSPORTADORA	0 - Rem.				

ENDEREÇO	MUNICÍPIO	UF	INSCRIÇÃO ESTADUAL

QUANTIDADE	ESPÉCIE	MARCA	NUMERAÇÃO	PESO BRUTO	PESO LIQUIDO

DADOS DO PRODUTO/SERVIÇO

COD PROD.	DESCRIÇÃO DO PRODUTO/SERVIÇO	NCM SH	CST	CFOP	UNID.	QUANT.	VALOR UNITARIO	VALOR TOTAL	B.CALC. ICMS	VALOR ICMS	VALOR IPI	ALIQUOTAS ICMS	ALIQUOTAS IPI
8964	CADEADO PADO 20 MM	83011000	0 500	5405	PC	20,0000	11,0000	220,00	0,00	0,00	0,00	0,00	0,00

CÁLCULO DO ISSQN

INSCRIÇÃO MUNICIPAL	VALOR TOTAL DOS SERVIÇOS	BASE DE CALCULO DO ISSQN	VALOR DO ISSQN
	0,00	0,00	0,00

DADOS ADICIONAIS

INFORMAÇÕES COMPLEMENTARES	RESERVADO AO FISCO
Trib aprox R$: 9,24 Federal e 39,60 Estadual / Fonte: IBPT/EMPRESOME TRO.COM.BR D11D7F prazo maximo p/ cancelamento nfe 24 horas DOCUMENTO EMITIDO POR ME OU EPP OPTANTE PELO SIMPLES NACIONAL	

CONFERE COM A ORIGINAL
Hospital Mahatma Gandhi

ORGANIZAÇÃO SOCIAL
HOSPITAL PSIQUIÁTRICO ESPÍRITA MAHATMA GANDHI

RATEIO DO CUSTO ADMINISTRATIVO
DESPESAS DE PESSOAL DA SEDE ADMINISTRATIVA CENTRALIZADA

Despesa:	Núcleo Administrativo Centralizado	**Mês/Ano:**	MARCO de 2020
Categoria:			

Nº NF:	NF 49552	**Valor Total R$:**	R$ 220,00	**Rateio R$:**	R$ 14,22
Favorecido:	MAGOGA E MAGOGA LTDA				

RATEIO DA DESPESA ADMINISTRATIVA
Método: Rateio por Unidade de Colaboradores alocados nos Contratos

	Projetos	n.º colaboradores	Gráfico	Rateio por projetos %	R$
n.º 01/2015	CATANDUVA-SP	**149**		7,58%	R$ 16,68
n.º 52/2018	CATANDUVA-SP	**403**		20,51%	R$ 45,12
n.º 61/2017	BEBEDOURO-SP	**127**		6,46%	R$ 14,22
n.º 001/2019	BARRETOS-SP	**90**		4,58%	R$ 10,08
n.º 01/2018	ALFREDO CHAVES-ES	**89**		4,53%	R$ 9,96
n.º 061/2019	SERRA-ES	**191**		9,72%	R$ 21,38
n.º 01/2019 SMS	FLORIANÓPOLIS-SC	**45**		2,29%	R$ 5,04
n.º 01/2017	MAFRA-SC	**0**		- 0,00%	R$ -
n.º 019/2019	VIAMÃO CAPS-RS	**74**		3,77%	R$ 8,28
n.º 121/2019	VIAMÃO UBS-RS	**172**		8,75%	R$ 19,26
n.º 01/2019	CARAZINHO-RS	**63**		3,21%	R$ 7,05
n.º 073/2019	ARAÇATUBA	**349**		17,76%	R$ 39,07
n.º 03/2018	CATANDUVA-SP	**91**		4,63%	R$ 10,19
n.º 001/SS/2019	NOVO HORIZONTE-SP	**56**		2,85%	R$ 6,27
n.º 029/2019	PAULO LOPES-SC	**20**		1,02%	R$ 2,24
n.º 01/2019	GUAÍBA-RS	**46**		2,34%	R$ 5,15
	TOTAL	**1965**		**100%**	**R$ 220,00**

CONFERE COM A ORIGINAL
Hospital Mahatma Gandhi

CASA DOS CONSTRUTORES - MATRIZ

CASA DOS CONSTRUTORES MAT.CONSTRUCAO LTDA
AV. ENG. JOSE NELSON MACHADO - 1489 - VILA CELSO
CATANDUVA-SP - 15810185
Tel.: 1735249999

DANFE
DOCUMENTO AUXILIAR DA NOTA FISCAL ELETRÔNICA
1-ENTRADA
2-SAÍDA [2]

Nº 392739
FOLHA 01 de 01
SÉRIE 0

CHAVE DE ACESSO NFE P/ CONSULTA WWW.NFE.FAZENDA.GOV.BR
3520 0349 6876 3500 0106 5500 0000 3927 3910 0392 7476
Consulta de autencidade no portal nacional da NF-e www.nfe.fazenda.gov.br/portal ou no site da sefaz autorizadora
PROTOCOLO DE AUTORIZAÇÃO 135200205341568

NATUREZA DA OPERAÇÃO		
VENDA		
INSCRIÇÃO ESTADUAL	INSCR.EST.SUBST.TRIB.	CNPJ
260.005.428.113		49.687.635/0001-06

DESTINATÁRIO / REMETENTE

NOME / RAZÃO SOCIAL			CNPJ / CPF	DATA DE EMISSÃO
HOSPITAL PSQ. ESP. MAHATMA GANDHI			47.078.019/0001-14	12/03/2020
ENDEREÇO	BAIRRO / DISTRITO		CEP	DATA SAÍDA / ENTRADA
RUA DUARTINA,1311	JARDIM SOTO		15810150	12/03/2020
MUNICÍPIO	FONE / FAX	UF	INSCRIÇÃO ESTADUAL	HORA DA SAÍDA
CATANDUVA	17035249070	SP		11:05:30

FATURA

Nº DE ORDEM	VENCIMENTO	VALOR
001	11/04/2020	24,61

CÁLCULO DO IMPOSTO

BASE DE CÁLCULO DO ICMS	VALOR DO ICMS	BASE DE CÁLCULO DO ICMS SUBST.	VALOR DO ICMS SUBST.	VALOR TOTAL DOS PRODUTOS
0,00	0,00	0,00	0,00	24,61

VALOR DO FRETE	VALOR DO SEGURO	DESCONTO	OUTRAS DESPESAS ACESSÓRIAS	VALOR DO IPI	VALOR TOTAL DA NOTA
0,00	0,00	0,00	0,00	0,00	24,61

TRANSPORTADOR / VOLUMES TRANSPORTADOS

NOME / RAZÃO SOCIAL	FRETE POR CONTA 1-EMIT 2-DEST 9-sem frete	CÓDIGO ANTT	PLACA DO VEÍCULO	UF	CNPJ / CPF
	[1]				
ENDEREÇO	MUNICÍPIO			UF	INSCRIÇÃO ESTADUAL

QUANTIDADE	ESPÉCIE	MARCA	NÚMERO	PESO BRUTO	PESO LÍQUIDO
0				0,000	0,000

DADOS DO PRODUTO

CÓDIGO	DESCRIÇÃO DOS PRODUTOS / SERVIÇOS	NCM / SH	CST	CFOP	UNID.	QUANTIDADE	VALOR UNITÁRIO	VALOR TOTAL	B.C.ICMS	V.ICMS	VALOR DO IPI	ALÍQUOTAS ICMS	ALÍQUOTAS IPI
000013	ADAPTADOR TIGRE CURTO SOLDAVEL 3/4 " (22000250)	39174090	060	5405	PC	1,0000	1,0710	1,07	0,00	0,00	0,00	0,00	0,00
000014	ADAPTADOR TIGRE CURTO SOLDAVEL 1" (22000322)	39174090	060	5405	PC	1,0000	1,7410	1,74	0,00	0,00	0,00	0,00	0,00
000379	UNIAO TIGRE SOLDAVEL 3/4" (2222025 0)	39174090	060	5405	PC	2,0000	10,8990	21,80	0,00	0,00	0,00	0,00	0,00

ENTREGUE - EXPEDIÇÃO

CÁLCULO DO ISSQN

INSCRIÇÃO MUNICIPAL	VALOR TOTAL DOS SERVIÇOS	BASE DE CÁLCULO DO ISSQN	VALOR DO ISSQN

DADOS ADICIONAIS

INFORMAÇÕES COMPLEMENTARES	RESERVADO AO FISCO
Cond.Pgt.:30 DIAS Forma Pgt:AGUARDANDO FECHAMENTCod Cli:371 Vdl:VANIA SELMA MARTrib aprox R$: 1,0 3 Fed, Fonte: IBPT	

Nota Lançada em: 12/03/20
Unidade: HMG
Setor: manutenção
Descrição: hospital

337460

CONFERE COM A ORIGINAL
Hospital Mahatma Gandhi

0000111

ORGANIZAÇÃO SOCIAL
HOSPITAL PSIQUIÁTRICO ESPÍRITA MAHATMA GANDHI

RATEIO DO CUSTO ADMINISTRATIVO
DESPESAS DE PESSOAL DA SEDE ADMINISTRATIVA CENTRALIZADA

Despesa:	Núcleo Administrativo Centralizado	**Mês/Ano:**	MARCO de 2020
Categoria:			

Nº NF:	NF 392739	**Valor Total R$:**	R$ 24,61	**Rateio R$:**	R$ 1,59
Favorecido:	CASA DOS CONSTRUTORES MAT.CONSTRUCAO LTDA				

RATEIO DA DESPESA ADMINISTRATIVA

Método: Rateio por Unidade de Colaboradores alocados nos Contratos

	Projetos	n.º colaboradores	Gráfico	Rateio por projetos %	R$
n.º 01/2015	CATANDUVA-SP	**149**		7,58%	R$ 1,87
n.º 52/2018	CATANDUVA-SP	**403**		20,51%	R$ 5,05
n.º 61/2017	BEBEDOURO-SP	**127**		6,46%	R$ 1,59
n.º 001/2019	BARRETOS-SP	**90**		4,58%	R$ 1,13
n.º 01/2018	ALFREDO CHAVES-ES	**89**		4,53%	R$ 1,11
n.º 061/2019	SERRA-ES	**191**		9,72%	R$ 2,39
n.º 01/2019 SMS	FLORIANÓPOLIS-SC	**45**		2,29%	R$ 0,56
n.º 01/2017	MAFRA-SC	**0**		0,00%	R$ -
n.º 019/2019	VIAMÃO CAPS-RS	**74**		3,77%	R$ 0,93
n.º 121/2019	VIAMÃO UBS-RS	**172**		8,75%	R$ 2,15
n.º 01/2019	CARAZINHO-RS	**63**		3,21%	R$ 0,79
n.º 073/2019	ARAÇATUBA	**349**		17,76%	R$ 4,37
n.º 03/2018	CATANDUVA-SP	**91**		4,63%	R$ 1,14
n.º 001/SS/2019	NOVO HORIZONTE-SP	**56**		2,85%	R$ 0,70
n.º 029/2019	PAULO LOPES-SC	**20**		1,02%	R$ 0,25
n.º 01/2019	GUAÍBA-RS	**46**		2,34%	R$ 0,58
	TOTAL	**1965**		**100%**	**R$ 24,61**

CONFERE COM A ORIGINAL
Hospital Mahatma Gandhi

DANFSE - Documento Auxiliar da Nota Fiscal de Serviço Eletrônica

SONIA APARECIDA JACINTHO - PUBLICIDADE - EIRELI - ME
RUA VERA CRUZ, 396
CEP: 15807-337 - Bairro: PQ IRACEMA
Município: Catanduva - SP
E-mail: sgcomunicacao@hotmail.com
Fone: (00) 0000-0000

CNPJ / CPF	Inscrição Estadual	Inscrição Municipal
19.013.426/0001-08	****	36251

Número da NFS-e	
202000000000422	
Data do Serviço	Código Verificador
12/03/2020	ece2827a1

MUNICIPIO DE CATANDUVA/SP
Secretaria Municipal de Finanças
Fone: (17) 3531-9100 - nfse.catanduva.sp.gov.br/NFSe.Portal

Dt. de Emissão	Exigibilidade ISS	Tributado no Município
12/03/2020	Exigível	Catanduva/SP

TOMADOR DO SERVIÇO

Nome / Razão Social: HOSPITAL PSIQUIATRICO ESPIRITA MAHATMA GANDHI
Endereço: RUA DUARTINA,1311
Cidade: Catanduva | UF: SP | Fone: (17) 3524-9070 | CEP: 15810-150
Bairro: JD SOTO
CNPJ / CPF: 47.078.019/0001-14 | Inscrição Municipal: 3660 | Inscrição Estadual:
E-mail: contabilidade@mgandhi.com.br

Município de Prestação do Serviço
Catanduva/SP

INTERMEDIÁRIO DO SERVIÇO

Nome / Razão Social	CNPJ / CPF	Inscrição Municipal
*****	*****	*****

E-mail	Fone	Cidade
		*****

DESCRIÇÃO DOS SERVIÇOS	VALOR TOTAL	ALIQ.	VALOR IMPOSTO	RETIDO
PRESTAÇÃO DE SERVIÇOS REFERENTES A PARTE DE INSERÇÃO DE CAMPANHA PUBLICITÁRIA NA REVISTA DESTAC. DADOS BANCÁRIOS Banco Sicredi Agência: 3003 C/C: 5453-0. Alíquota Efetiva: 2,01000000000%.	1.170,00	2,01	23,52	Sim

Código do Serviço
10.08 - Agenciamento de publicidade e propaganda, inclusive o agenciamento de veiculação por qualsquer meios.

Código NBS
****

CIDE	COFINS	COFINS Importação	ICMS	IOF	IPI	PIS/PASEP	PIS/PASEP Importação
0,00	0,00	0,00	0,00	0,00	0,00	0,00	0,00

Base Cálculo ISSQN Próprio	Valor do ISSQN Próprio	Base Cálculo ISSQN Retido	Valor do ISSQN Retido	Valor Total do ISSQN	Valor Dedução/Descontos
0,00	0,00	1.170,00	23,52	0,00	0,00

Valor Total da NFS-e	1.170,00	Valor Líquido da NFS-e	1.146,48

Informações Adicionais
NOTA EMITIDA POR ME OU EPP OPTANTE PELO SIMPLES NACIONAL
NÃO GERA DIREITO A CRÉDITO FISCAL DE IPI
Lei 12741/2012: Mun: R$46,92; Est: R$0,00; Fed: R$157,36; Total Aprox: R$204,28. Fonte: IBPT.

Consulta realizada em 12/03/2020 às 08:20:09.
Para consultar a autenticidade acesse: nfse.catanduva.sp.gov.br/NFSe.Portal

202000000000422ece2827a119013426000108

Recebi(emos) de
SONIA APARECIDA JACINTHO - PUBLICIDADE - EIRELI - ME
os serviços constantes da Nota Fiscal Eletrônica indicada ao lado.
/ /

202000000000422
Número da NFS-e
Competência
12/03/2020
NFS-e
ece2827a1

Número de Controle do Município

Consulta realizada em 12/03/2020 às 08:20:09.
Para consultar a autenticidade acesse: nfse.catanduva.sp.gov.br/NFSe.Portal

CONFERE COM A ORIGINAL
Hospital Mahatma Gandhi

0000113

ORGANIZAÇÃO SOCIAL
HOSPITAL PSIQUIÁTRICO ESPÍRITA MAHATMA GANDHI

RATEIO DO CUSTO ADMINISTRATIVO
DESPESAS DE PESSOAL DA SEDE ADMINISTRATIVA CENTRALIZADA

Despesa:	Núcleo Administrativo Centralizado	**Mês/Ano:**	MARCO de 2020
Categoria:			

Nº NF:	NF 2020422	**Valor Total R$:**	R$ 1.170,00	**Rateio R$:**	R$ 75,62
Favorecido:	SONIA APARECIDA JACINTHO - PUBLICIDADES - EIRELI - ME				

RATEIO DA DESPESA ADMINISTRATIVA

Método: Rateio por Unidade de Colaboradores alocados nos Contratos

	Projetos	n.º colaboradores	Gráfico	Rateio por projetos %	R$
n.º 01/2015	CATANDUVA-SP	**149**		7,58%	R$ 88,72
n.º 52/2018	CATANDUVA-SP	**403**		20,51%	R$ 239,95
n.º 61/2017	BEBEDOURO-SP	**127**		6,46%	R$ 75,62
n.º 001/2019	BARRETOS-SP	**90**		4,58%	R$ 53,59
n.º 01/2018	ALFREDO CHAVES-ES	**89**		4,53%	R$ 52,99
n.º 061/2019	SERRA-ES	**191**		9,72%	R$ 113,73
n.º 01/2019 SMS	FLORIANÓPOLIS-SC	**45**		2,29%	R$ 26,79
n.º 01/2017	MAFRA-SC	**0**		0,00%	R$ -
n.º 019/2019	VIAMÃO CAPS-RS	**74**		3,77%	R$ 44,06
n.º 121/2019	VIAMÃO UBS-RS	**172**		8,75%	R$ 102,41
n.º 01/2019	CARAZINHO-RS	**63**		3,21%	R$ 37,51
n.º 073/2019	ARAÇATUBA	**349**		17,76%	R$ 207,80
n.º 03/2018	CATANDUVA-SP	**91**		4,63%	R$ 54,18
n.º 001/SS/2019	NOVO HORIZONTE-SP	**56**		2,85%	R$ 33,34
n.º 029/2019	PAULO LOPES-SC	**20**		1,02%	R$ 11,91
n.º 01/2019	GUAÍBA-RS	**46**		2,34%	R$ 27,39
	TOTAL	**1965**		**100%**	**R$ 1.170,00**

CONFERE COM A ORIGINAL
Hospital Mahatma Gandhi

SAEC
SUPERINTENDÊNCIA DE ÁGUA E ESGOTO DE CATANDUVA

Rua São Paulo, 1.108 - Higienópolis - CEP 15804-000
Catanduva - SP - Tel.: (17) 3531-0600
CNPJ: 10.559.279/0001-00

PREFEITURA DE CATANDUVA

FATURA MENSAL DE SERVIÇOS DE ÁGUA E/OU ESGOTOS

HOSPITAL PSIQUIAT. ESP. MAHATMA GANDHI
End. Lig.:RUA DUARTINA
Nr.: 1311 POCO JD SOTO

MES/ANO:03/2020
NR. FATURA
2020/0026273-003
CATEGORIA/QTDE
1-PUB;

LIGACAO:9054338 ID.ELETRO.:
ROTA: 9-4-1590

DESCRICAO	VALOR
Tarifa de Esgoto	12.549,42

COMUNICADO:
A Saec está efetuando a devolução dos valores referente à taxa de manutenção de hidrômetro.
Compareça para esclarecimentos.

82680000125-5 49420429202-8 00613120200-3 02627300372-8
NAO RECEBER APOS 30 DIAS DE VENCIMENTO MULTA, JUROS E CORRECAO MONETARIA SERAO COBRADOS EM CONTA POSTERIOR.

DATA LEITURA ANTERIOR	DATA LEITURA ATUAL	VENCIMENTO	VALOR A PAGAR
13/02/2020	13/03/2020	13/05/2020	R$ 12.549,42

LEITURA ANTERIOR	LEITURA ATUAL	CONSUMO REAL	CONS. FATURADO	DIAS CONSUMO	MEDIA
7135 m3	7970 m3	835 m3	835 m3	29	645 m3

NR. DO HIDROMETRO	PROXIMA LEITURA	DATA DE INSTALACAO
2029	14/04/2020	05/11/2017

OCORRENCIA:

DADOS DOS ULTIMOS 6 MESES

MES	CONSUMO	DIAS	MEDIA
FEV/20	907	30	30,00
JAN/20	6228	32	194,00
DEZ/19	0	30	0,00
NOV/19	0	30	0,00
OUT/19	0	32	0,00
SET/19	0	29	0,00

MENSAGEM
CONTA PAGA APOS O VENC , SOFRERA ACRESCIMO PO R IMPONTUALIDADE DE 0,07% AO DIA, ATE 30 DIAS DO VENCIMENTO APOS ESTE PRAZO SERA APLICADA MULTA INTEGRAL DE 2%, COBRADA EM CONTA FUTURA FICANDO A LIGACAO SUJEITA A SUSPENSAO DO FORN ECIMENTO, DECRETO 6898.

PARAMETROS DE QUALIDADE DE AGUA. DECRETO FEDERAL 5440/2005 — PERIODO DA ANALISE 01/02/2020 a 29/02/2020

PARAMETRO	UNIDADE	VMP	TOTAL DE ANALISES REALIZADAS	VALOR MEDIO DETECTADO
COLIF. TOTAI	100 ml	Ausencia 100	20	AUSENTES
COLIF. FECAI	100 ml	Ausencia 100	20	AUSENTES
COR APARENTE	UH	15	29	0,0
TURBIDEZ	UT	5	29	0,31
PH	--	6,0 a 9,5	29	9,04
CLORO LIVRE	mg/l	0,2 a 2,0	29	0,65
FLUOR	mg/l	0,6 a 0,8	29	0,70

FAVOR AUTENTICAR NO VERSO - DEVOLVER AO USUARIO — EMISSAO: 13/03/2020 11:28

HOSPITAL PSIQUIAT. ESP. MAHATMA GANDHI
End. Lig.:RUA DUARTINA
Nr.: 1311 POCO JD SOTO

MES/ANO:03/2020
NR. FATURA
2020/0026273-003
CATEGORIA/QTDE
1-PUB;

LIGACAO:9054338 ID.ELETRO.:

VENCIMENTO	VALOR A PAGAR
13/05/2020	R$ 12.549,42

82680000125-5 49420429202-8 00513120200-3 02627300372-8



CONFERE COM A ORIGINAL
Hospital Mahatma Gandhi

ORGANIZAÇÃO SOCIAL
HOSPITAL PSIQUIÁTRICO ESPÍRITA MAHATMA GANDHI

RATEIO DO CUSTO ADMINISTRATIVO
DESPESAS DE PESSOAL DA SEDE ADMINISTRATIVA CENTRALIZADA

Despesa:	Núcleo Administrativo Centralizado	**Mês/Ano:**	MARCO de 2020
Categoria:			

Nº NF:	NF 202026273-003	**Valor Total R$:**	R$ 12.549,42	**Rateio R$:**	R$ 811,08
Favorecido:	SAEC - SUPERINTENDENCIA DE AGUA E ESGOTO DE CATANDUVA				

RATEIO DA DESPESA ADMINISTRATIVA

Método: Rateio por Unidade de Colaboradores alocados nos Contratos

	Projetos	n.º colaboradores	Gráfico	Rateio por projetos %		R$
n.º 01/2015	CATANDUVA-SP	**149**		7,58%	R$	951,58
n.º 52/2018	CATANDUVA-SP	**403**		20,51%	R$	2.573,75
n.º 61/2017	BEBEDOURO-SP	**127**		6,46%	R$	811,08
n.º 001/2019	BARRETOS-SP	**90**		4,58%	R$	574,78
n.º 01/2018	ALFREDO CHAVES-ES	**89**		4,53%	R$	568,40
n.º 061/2019	SERRA-ES	**191**		9,72%	R$	1.219,82
n.º 01/2019 SMS	FLORIANÓPOLIS-SC	**45**		2,29%	R$	287,39
n.º 01/2017	MAFRA-SC	**0**		- 0,00%	R$	-
n.º 019/2019	VIAMÃO CAPS-RS	**74**		3,77%	R$	472,60
n.º 121/2019	VIAMÃO UBS-RS	**172**		8,75%	R$	1.098,47
n.º 01/2019	CARAZINHO-RS	**63**		3,21%	R$	402,35
n.º 073/2019	ARAÇATUBA	**349**		17,76%	R$	2.228,88
n.º 03/2018	CATANDUVA-SP	**91**		4,63%	R$	581,17
n.º 001/SS/2019	NOVO HORIZONTE-SP	**56**		2,85%	R$	357,64
n.º 029/2019	PAULO LOPES-SC	**20**		1,02%	R$	127,73
n.º 01/2019	GUAÍBA-RS	**46**		2,34%	R$	293,78
	TOTAL	**1965**		**100%**	**R$**	**12.549,42**

CONFERE COM A ORIGINAL
Hospital Mahatma Gandhi

Contrato	nº Colab	%	Valor R$	Municipio
n.º 01/2015	149	8%	R$ 5.332,19	CATANDUVA-SP
n.º 52/2018	403	21%	R$ 14.421,96	CATANDUVA-SP
n.º 61/2017	127	6%	R$ 4.544,89	BEBEDOURO-SP
n.º 001/2019	90	5%	R$ 3.220,78	BARRETOS-SP
n.º 01/2018	89	5%	R$ 3.185,00	ALFREDO CHAVES-ES
n.º 061/2019	191	10%	R$ 6.835,22	SERRA-ES
n.º 01/2019 SMS	45	2%	R$ 1.610,39	FLORIANÓPOLIS-SC
n.º 019/2019	74	4%	R$ 2.648,20	VIAMÃO CAPS-RS
n.º 121/2019	172	9%	R$ 6.155,28	VIAMÃO UBS-RS
n.º 01/2019	63	3%	R$ 2.254,55	CARAZINHO-RS
n.º 073/2019	349	18%	R$ 12.489,49	ARAÇATUBA
n.º 03/2018	91	5%	R$ 3.256,57	CATANDUVA-SP
n.º 001/SS/2019	56	3%	R$ 2.004,04	NOVO HORIZONTE-SP
n.º 029/2019	20	1%	R$ 715,73	PAULO LOPES-SC
n.º 01/2019	46	2%	R$ 1.646,18	GUAÍBA-RS

Dev. p/

1724,6

CONFERE COM
A ORIGINAL
Hospital Mahatma Gandhi

CAIXA

Autorização de transferência entre contas da CAIXA - TEV

Via Internet Banking CAIXA

Emitente:	HOSPITAL PSIQ ESP MAHATMA GANDHI
Conta origem:	2967 / 003 / 00001845-5
Conta destino:	2967 / 003 / 00001724-6

Nome destinatário:	HOSPITAL PSIQ ESP MAHATMA GANDHI
Valor:	R$ 4.544,89
Identificação da operação:	RATEIOS NOTAS DIVERSAS

Data de débito:	24/03/2020
Data/hora da operação:	24/03/2020 09:55:08

Código da operação: 63203405

SAC CAIXA: 0800 726 0101
Pessoas com deficiência auditiva: 0800 726 2492
Ouvidoria: 0800 725 7474
Help Desk CAIXA: 0800 726 0104

CONFERE COM A ORIGINAL
Hospital Mahatma Gandhi

DANFSE - Documento Auxiliar da Nota Fiscal de Serviço Eletrônica

BENEDITO ANTONIO DE OLIVEIRA 04467903895
AVD BARAO DOS COCAIS, 543
CEP: 15808-095 - Bairro: CH EUCLIDES FIGUEIREDO
Município: Catanduva - SP
E-mail: compufox@gmail.com
Fone: (17) 3041-2295

CNPJ / CPF	Inscrição Estadual	Inscrição Municipal
22.437.225/0001-42	****	38648

Número da NFS-e: **202000000000054**

Data do Serviço	Código Verific
24/03/2020	c46e6e7

MUNICIPIO DE CATANDUVA/SP
Secretaria Municipal de Finanças
Fone: (17) 3531-9100 - nfse.catanduva.sp.gov.br/NFSe.Portal

Dt. de Emissão	Exigibilidade ISS	Tributado no Municípi
24/03/2020	Exigível	Bebedouro/SP

TOMADOR DO SERVIÇO

Nome / Razão Social: HOSPITAL PSIQUIATRICO ESPIRITA MAHATMA GANDHI
Endereço: RUA DUARTINA,1311
Cidade: Catanduva | UF: SP | Fone: (17) 3524-9070 | CEP: 15810-150
Bairro: JD SOTO
CNPJ / CPF: 47.078.019/0001-14 | Inscrição Municipal: 3660 | Inscrição Estadual:
E-mail: contabilidade@mgandhi.com.br

Município de Prestação do Serviço

Bebedouro/SP

INTERMEDIÁRIO DO SERVIÇO

Nome / Razão Social: ***** | CNPJ / CPF: ***** | Inscrição Municipal: *****
E-mail: | Fone: | Cidade: *****

DESCRIÇÃO DOS SERVIÇOS	VALOR TOTAL	ALIQ.	VALOR IMPOSTO	RETI
Serviços pintura de portas e ferragens. Serviços realizados para a unidade de Bebedouro VENCIMENTO 25/03/2020 DEPÓSITO EM CONTA CAIXA FEDERAL AG 1798 OP 013 CONTA 9817-0	7.320,00	3,00	0,00	Não

Código do Serviço
07.02 - Execução, por administração, empreitada ou subempreitada, de obras de construção civil, hidráulica ou elétrica e de outras obras semelhantes, inclusive sondagem, perfuração de poços, escavação, drenagem e irrigação, terraplanagem, pavimentação, concretagem e a instalação e montagem de produtos, peças e equipamentos (exceto o fornecimento de mercadorias produzidas pelo prestador de serviços fora do local da prestação dos serviços, que fica sujeito ao ICMS).

Código NBS
****

CIDE	COFINS	COFINS Importação	ICMS	IOF	IPI	PIS/PASEP	PIS/PASEP Import
0,00	0,00	0,00	0,00	0,00	0,00	0,00	0,00

Base Cálculo ISSQN Próprio	Valor do ISSQN Próprio	Base Cálculo ISSQN Retido	Valor do ISSQN Retido	Valor Total do ISSQN	Valor Dedução/Descontos
7.320,00	0,00	0,00	0,00	0,00	0,00

Valor Total da NFS-e	7.320,00	Valor Líquido da NFS-e	7.320,00

Informações Adicionais
Simples Nacional: Microempreendedor Individual
Lei 12741/2012: Mun: R$316,96; Est: R$0,00; Fed: R$984,54; Total Aprox: R$1301,50. Fonte: IBPT.

Consulta realizada em 24/03/2020 às 11:51:37.
Para consultar a autenticidade acesse: nfse.catanduva.sp.gov.br/NFSe.Portal

2020000000000054c46e6e78a22437225000142

Recebi(emos) de
BENEDITO ANTONIO DE OLIVEIRA 04467903895

os serviços constantes da Nota Fiscal Eletrônica indicada ao lado.

/ /

202000000000054
Número da NFS-e

Competência
24/03/2020

NFS-e
c46e6e78a

Número de Controle do Município

Consulta realizada em 24/03/2020 às 11:51:37.
Para consultar a autenticidade acesse: nfse.catanduva.sp.gov.br/NFSe.Portal

P

CONFERE COM A ORIGINAL
Hospital Mahatma Gandhi

0000119

CAIXA

Autorização de transferência entre contas da CAIXA - TEV

Via Internet Banking CAIXA

Emitente:	HOSPITAL PSIQ ESP MAHATMA GANDHI
Conta origem:	2967 / 003 / 00001845-5
Conta destino:	1798 / 013 / 00009817-0

Nome destinatário:	BENEDITO ANTONIO DE OLIVEIRA
Valor:	R$ 7.320,00
Identificação da operação:	PG NF 54 BENEDITO A.

Data de débito:	24/03/2020
Data/hora da operação:	24/03/2020 12:25:40

Código da operação: 69616605

SAC CAIXA: 0800 726 0101
Pessoas com deficiência auditiva: 0800 726 2492
Ouvidoria: 0800 725 7474
Help Desk CAIXA: 0800 726 0104

CONFERE COM A ORIGINAL
Hospital Mahatma Gandhi

DANFSE - Documento Auxiliar da Nota Fiscal de Serviço Eletrônica

SIMPLEX CONSTRUÇÕES E SERVIÇOS LTDA
RUA PARA, 1210 - SALA 2
CEP: 15800-040 - Bairro: CENTRO
Município: Catanduva - SP
E-mail: simplexconstrucoes@gmail.com
Fone: (17) 3041-2295

CNPJ / CPF	Inscrição Estadual	Inscrição Municipal
34.048.210/0001-71	****	46096

Número da NFS-e: **202000000000049**

Data do Serviço	Código Verificação
24/03/2020	613f12e

MUNICIPIO DE CATANDUVA/SP
Secretaria Municipal de Finanças
Fone: (17) 3531-9100 - nfse.catanduva.sp.gov.br/NFSe.Portal

Dt. de Emissão	Exigibilidade ISS	Tributado no Município
24/03/2020	Exigível	Bebedouro/SP

TOMADOR DO SERVIÇO

Nome / Razão Social: HOSPITAL PSIQUIATRICO ESPIRITA MAHATMA GANDHI
Endereço: RUA DUARTINA,1311
Cidade: Catanduva | UF: SP | Fone: (17) 3524-9070 | CEP: 15810-150
Bairro: JD SOTO
CNPJ / CPF: 47.078.019/0001-14 | Inscrição Municipal: 3660 | Inscrição Estadual:
E-mail: contabilidade@mgandhi.com.br

Município de Prestação do Serviço

Bebedouro/SP

INTERMEDIÁRIO DO SERVIÇO

Nome / Razão Social: ***** | CNPJ / CPF: ***** | Inscrição Municipal: *****
E-mail: | Fone: | Cidade: *****

DESCRIÇÃO DOS SERVIÇOS	VALOR TOTAL	ALIQ.	VALOR IMPOSTO	RETI
Referente ao pagamento de serviços de troca de instalações elétricas e manutenção geral na unidade Bebedouro/SP. Pagamento deverá ocorrer por meio de depósito bancário na conta da empresa: Banco Inter (077) Agência: 0001 Conta Corrente: 5202316-8 Efetuar o depósito até dia 25/03/2020. Alíquota Efetiva: 2,0000000000%.	7.430,00	2,00	148,60	Não

Código do Serviço
07.02 - Execução, por administração, empreitada ou subempreitada, de obras de construção civil, hidráulica ou elétrica e de outras obras semelhantes, inclusive sondagem, perfuração de poços, escavação, drenagem e irrigação, terraplanagem, pavimentação, concretagem e a instalação e montagem de produtos, peças e equipamentos (exceto o fornecimento de mercadorias produzidas pelo prestador de serviços fora do local da prestação dos serviços, que fica sujeito ao ICMS).

Código NBS
****

CIDE	COFINS	COFINS Importação	ICMS	IOF	IPI	PIS/PASEP	PIS/PASEP Importação
0,00	0,00	0,00	0,00	0,00	0,00	0,00	0,00

Base Cálculo ISSQN Próprio	Valor do ISSQN Próprio	Base Cálculo ISSQN Retido	Valor do ISSQN Retido	Valor Total do ISSQN	Valor Dedução/Descontos
7.430,00	148,60	0,00	0,00	148,60	0,00

Valor Total da NFS-e	7.430,00	Valor Líquido da NFS-e	7.430,00

Informações Adicionais

NOTA EMITIDA POR ME OU EPP OPTANTE PELO SIMPLES NACIONAL
NÃO GERA DIREITO A CRÉDITO FISCAL DE IPI
Lei 12741/2012: Mun: R$321,72; Est: R$0,00; Fed: R$999,34; Total Aprox: R$1321,06. Fonte: IBPT.

Consulta realizada em 24/03/2020 às 11:47:30.

Para consultar a autenticidade acesse: nfse.catanduva.sp.gov.br/NFSe.Portal

2020000000000049613f12ecd34048210000171

P:

CONFERE COM A ORIGINAL
Hospital Mahatma Gandhi

0000121

DANFSE - Documento Auxiliar da Nota Fiscal de Serviço Eletrônica

SIMPLEX CONSTRUÇÕES E SERVIÇOS LTDA
RUA PARA, 1210 - SALA 2
CEP: 15800-040 - Bairro: CENTRO
Município: Catanduva - SP
E-mail: simplexconstrucoes@gmail.com
Fone: (17) 3041-2295

CNPJ / CPF	Inscrição Estadual	Inscrição Municipal
34.048.210/0001-71	****	46096

Número da NFS-e
202000000000049

Data do Serviço	Código Verific
24/03/2020	**613f12e**

Recebi(emos) de	202000000000049 Número da NFS-e	Número de Controle do Município
SIMPLEX CONSTRUÇÕES E SERVIÇOS LTDA	Competência 24/03/2020	
os serviços constantes da Nota Fiscal Eletrônica indicada ao lado.	NFS-e 613f12ecd	
/ /		

Consulta realizada em 24/03/2020 às 11:47:30.

Para consultar a autenticidade acesse: nfse.catanduva.sp.gov.br/NFSe.Portal

P

CONFERE COM A ORIGINAL
Hospital Mahatma Gandhi

0000122

CAIXA

Autorização de transferência entre contas da CAIXA - TEV

Via Internet Banking CAIXA

Emitente:	HOSPITAL PSIQ ESP MAHATMA GANDHI
Conta origem:	2967 / 003 / 00001845-5
Conta destino:	1798 / 003 / 00000807-6

Nome destinatário:	SIMPLEX CONSTRUCOES E SERVICOS
Valor:	R$ 7.430,00
Identificação da operação:	PG NF 49 SIMPLEX CONST.

Data de débito:	24/03/2020
Data/hora da operação:	24/03/2020 12:27:13

Código da operação: 69677141

SAC CAIXA: 0800 726 0101
Pessoas com deficiência auditiva: 0800 726 2492
Ouvidoria: 0800 725 7474
Help Desk CAIXA: 0800 726 0104

CONFERE COM A ORIGINAL
Hospital Mahatma Gandhi

DANFSE - Documento Auxiliar da Nota Fiscal de Serviço Eletrônica

NAVEGUEBR TELECOMUNICACOES LTDA
RUA 13 DE MAIO, 271 - SALA 74
CEP: 15800-010 - Bairro: CENTRO
Município: Catanduva - SP
E-mail: marcelogarbin@icloud.com
Fone: (17) 99747-7575

CNPJ / CPF	Inscrição Estadual	Inscrição Municipal
24.411.980/0001-83	260.193.010.119	39890

Número da NFS-e	
202000000000051	
Data do Serviço	Código Verific
24/03/2020	8b58336

MUNICIPIO DE CATANDUVA/SP
Secretaria Municipal de Finanças
Fone: (17) 3531-9100 - nfse.catanduva.sp.gov.br/NFSe.Portal

Dt. de Emissão	Exigibilidade ISS	Tributado no Municípi
24/03/2020	Exigível	Catanduva/SP

TOMADOR DO SERVIÇO

Município de Prestação do Serviço: Bebedouro/SP

Nome / Razão Social			
HOSPITAL PSIQUIATRICO ESPIRITA MAHATMA GANDHI			
Endereço			
RUA DUARTINA,1311			
Cidade	UF	Fone	CEP
Catanduva	SP	(17) 3524-9070	15810-150
Bairro			
JD SOTO			
CNPJ / CPF	Inscrição Municipal	Inscrição Estadual	
47.078.019/0001-14	3660		
E-mail			
contabilidade@mgandhi.com.br			

INTERMEDIÁRIO DO SERVIÇO

Nome / Razão Social	CNPJ / CPF	Inscrição Municipal
*****	*****	*****
E-mail	Fone	Cidade
		*****

DESCRIÇÃO DOS SERVIÇOS	VALOR TOTAL	ALIQ.	VALOR IMPOSTO	RETI
Executado suporte com desenvolvimento de material digital para campanha publicitária com apoio para digitalização e impressão. Suporte para área de marketing. Serviços executados para a unidade de Bebedouro, no estado de São Paulo. Referência mês 03/2020. Pagamento através de depósito em conta corrente: BANCO: CAIXA FEDERAL AGÊNCIA: 1798 - OP: 003 - CONTA CORRENTE: 792-4 VENCIMENTO: 25/03/2020. Alíquota Efetiva: 2,0838745316%.	7.980,00	2,08	166,29	Sim

Código do Serviço	Código NBS
01.07 - Suporte técnico em informática, inclusive instalação, configuração e manutenção de programas de computação e bancos de dados.	********

CIDE	COFINS	COFINS Importação	ICMS	IOF	IPI	PIS/PASEP	PIS/PASEP Import
0,00	0,00	0,00	0,00	0,00	0,00	0,00	0,00

Base Cálculo ISSQN Próprio	Valor do ISSQN Próprio	Base Cálculo ISSQN Retido	Valor do ISSQN Retido	Valor Total do ISSQN	Valor Dedução/Descontos
0,00	0,00	7.980,00	166,29	0,00	0,00

Valor Total da NFS-e	7.980,00	Valor Líquido da NFS-e	7.813,71

Informações Adicionais

NOTA EMITIDA POR ME OU EPP OPTANTE PELO SIMPLES NACIONAL
NÃO GERA DIREITO A CRÉDITO FISCAL DE IPI
Lei 12741/2012: Mun: R$215,46; Est: R$0,00; Fed: R$1073,31; Total Aprox: R$1288,77. Fonte: IBPT.

Consulta realizada em 24/03/2020 às 11:34:53.

Para consultar a autenticidade acesse: nfse.catanduva.sp.gov.br/NFSe.Portal

2020000000000518b58336d92441198000183

Recebi(emos) de

NAVEGUEBR TELECOMUNICACOES LTDA

os serviços constantes da Nota Fiscal Eletrônica indicada ao lado.

/ /

202000000000051
Número da NFS-e

Competência
24/03/2020

NFS-e
8b58336d9

Número de Controle do Município

Consulta realizada em 24/03/2020 às 11:34:53.

Para consultar a autenticidade acesse: nfse.catanduva.sp.gov.br/NFSe.Portal

P

CONFERE COM A ORIGINAL
Hospital Mahatma Gandhi

0000124

CAIXA

TEV Enviada

Via Internet Banking CAIXA

Conta origem:	2967 / 003 / 00001845-5
Conta destino:	1798 / 003 / 00000792-4

Nome destinatário:	NAVEGUEBR TELECOMUNICACOES LTDA
Quantidade de vezes:	
Valor:	R$ 7.813,71

Data de débito:	24/03/2020
Data/hora da operação:	24/03/2020 12:38:02

Código da operação:	241238
Chave de segurança:	LG6L51WL3LKN2KL5

Operação realizada com sucesso conforme as informações fornecidas pelo cliente.

SAC CAIXA: 0800 726 0101
Pessoas com deficiência auditiva: 0800 726 2492
Ouvidoria: 0800 725 7474
Help Desk CAIXA: 0800 726 0104

CONFERE COM A ORIGINAL
Hospital Mahatma Gandhi

DANFSE - Documento Auxiliar da Nota Fiscal de Serviço Eletrônica

SIMPLEX CONSTRUÇÕES E SERVIÇOS LTDA
RUA PARA, 1210 - SALA 2
CEP: 15800-040 - Bairro: CENTRO
Município: Catanduva - SP
E-mail: simplexconstrucoes@gmail.com
Fone: (17) 3041-2295

CNPJ / CPF	Inscrição Estadual	Inscrição Municipal
34.048.210/0001-71	****	46096

Número da NFS-e: **202000000000048**

Data do Serviço	Código Verific
24/03/2020	be6680b

MUNICIPIO DE CATANDUVA/SP
Secretaria Municipal de Finanças
Fone: (17) 3531-9100 - nfse.catanduva.sp.gov.br/NFSe.Portal

Dt. de Emissão	Exigibilidade ISS	Tributado no Municípi
24/03/2020	Exigível	Bebedouro/SP

TOMADOR DO SERVIÇO

Nome / Razão Social: HOSPITAL PSIQUIATRICO ESPIRITA MAHATMA GANDHI
Endereço: RUA DUARTINA,1311
Cidade: Catanduva | UF: SP | Fone: (17) 3524-9070 | CEP: 15810-150
Bairro: JD SOTO
CNPJ / CPF: 47.078.019/0001-14 | Inscrição Municipal: 3660 | Inscrição Estadual:
E-mail: contabilidade@mgandhi.com.br

Município de Prestação do Serviço

Bebedouro/SP

INTERMEDIÁRIO DO SERVIÇO

Nome / Razão Social: ***** | CNPJ / CPF: ***** | Inscrição Municipal: *****
E-mail: | Fone: | Cidade: *****

DESCRIÇÃO DOS SERVIÇOS	VALOR TOTAL	ALIQ.	VALOR IMPOSTO	RETI
Referente ao fornecimento de mão-de-obra de pessoal para serviços de conservação patrimonial na cidade de Bebedouro/SP. Pagamento deverá ocorrer por meio de depósito bancário na conta da empresa: Banco Inter (077) Agência: 0001 Conta Corrente: 5202316-8 Efetuar o depósito até dia 25/03/2020. Alíquota Efetiva: 2,0000000000%.	7.400,00	2,00	148,00	Não

Código do Serviço
07.02 - Execução, por administração, empreitada ou subempreitada, de obras de construção civil, hidráulica ou elétrica e de outras obras semelhantes, inclusive sondagem, perfuração de poços, escavação, drenagem e irrigação, terraplanagem, pavimentação, concretagem e a instalação e montagem de produtos, peças e equipamentos (exceto o fornecimento de mercadorias produzidas pelo prestador de serviços fora do local da prestação dos serviços, que fica sujeito ao ICMS).

Código NBS
****

CIDE	COFINS	COFINS Importação	ICMS	IOF	IPI	PIS/PASEP	PIS/PASEP Import
0,00	0,00	0,00	0,00	0,00	0,00	0,00	0,00

Base Cálculo ISSQN Próprio	Valor do ISSQN Próprio	Base Cálculo ISSQN Retido	Valor do ISSQN Retido	Valor Total do ISSQN	Valor Dedução/Descontos
7.400,00	148,00	0,00	0,00	148,00	0,00

Valor Total da NFS-e	7.400,00	Valor Líquido da NFS-e	7.400,00

Informações Adicionais

NOTA EMITIDA POR ME OU EPP OPTANTE PELO SIMPLES NACIONAL
NÃO GERA DIREITO A CRÉDITO FISCAL DE IPI
Lei 12741/2012: Mun: R$320,42; Est: R$0,00; Fed: R$995,30; Total Aprox: R$1315,72. Fonte: IBPT.

Consulta realizada em 24/03/2020 às 11:39:23.

Para consultar a autenticidade acesse: nfse.catanduva.sp.gov.br/NFSe.Portal

2020000000000048be6680b063404821000017 1

P:

CONFERE COM A ORIGINAL
Hospital Mahatma Gandhi

0000126

DANFSE - Documento Auxiliar da Nota Fiscal de Serviço Eletrônica

SIMPLEX CONSTRUÇÕES E SERVIÇOS LTDA
RUA PARA, 1210 - SALA 2
CEP: 15800-040 - Bairro: CENTRO
Município: Catanduva - SP
E-mail: simplexconstrucoes@gmail.com
Fone: (17) 3041-2295

CNPJ / CPF	Inscrição Estadual	Inscrição Municipal
34.048.210/0001-71	****	46096

Número da NFS-e	
202000000000048	
Data do Serviço	Código Verific
24/03/2020	be6680b

Recebi(emos) de

SIMPLEX CONSTRUÇÕES E SERVIÇOS LTDA

os serviços constantes da Nota Fiscal Eletrônica indicada ao lado.

/ /

202000000000048	Número de Controle do Município
Número da NFS-e	
Competência 24/03/2020	
NFS-e be6680b06	

Consulta realizada em 24/03/2020 às 11:39:23.

Para consultar a autenticidade acesse: nfse.catanduva.sp.gov.br/NFSe.Portal

P

CONFERE COM A ORIGINAL
Hospital Mahatma Gandhi

CAIXA

Autorização de transferência entre contas da CAIXA - TEV

Via Internet Banking CAIXA

Emitente:	HOSPITAL PSIQ ESP MAHATMA GANDHI
Conta origem:	2967 / 003 / 00001845-5
Conta destino:	1798 / 003 / 00000807-6

Nome destinatário:	SIMPLEX CONSTRUCOES E SERVICOS
Valor:	R$ 7.400,00
Identificação da operação:	PG NF 48 SIMPLEX CONST.

Data de débito:	24/03/2020
Data/hora da operação:	24/03/2020 12:27:53

Código da operação: 69703318

SAC CAIXA: 0800 726 0101
Pessoas com deficiência auditiva: 0800 726 2492
Ouvidoria: 0800 725 7474
Help Desk CAIXA: 0800 726 0104

CONFERE COM A ORIGINAL
Hospital Mahatma Gandhi

CONFERE COM A ORIGINAL
Hospital Mahatma Gandhi

SERVICO AUTONOMO DE AGUA E ESGOTO DE BEBEDOURO
CNPJ: 44.405.967/0001-29 IE: 210125795114
RUA CEL JOAQUIM JOSE DE LIMA,1016 - BEBEDOURO - SP
FONE: (17)3344-5400 / FONE: 08008789879 / SAC: (17) 3344-5400 / CEL:
SAAEB - SERVICO AUTONOMO DE AGUA E ESGOTO DE BEBEDOURO
SITE: www.saaeb.bebedouro.sp.gov.br / E-MAIL:

CONTA DE PRESTAÇÃO DE SERVIÇOS **FAT-35-202013810625-97**

1413518 - RENAN MARTONETO
CO-RESPONSÁVEL: 1413518 - RENAN MARTONETO
ENDEREÇO DE ENTREGA: aline.bertoloni@mgandhi.com.br - - - - CEP:-

DADOS DA UNIDADE CONSUMIDORA / FATURAMENTO / FORNECIMENTO
UNIDADE CONSUMIDORA: **1193222 - 3**
ENDEREÇO DA UNIDADE CONSUMIDORA: RUA LUIZ MINHOLO, 59 - Q 09 LOTE 294 QUADRA: 09 LOTE: 294 - PARQUE RESIDENCIAL ELDORADO - SAAEB - BEBEDOURO - SP - CEP:14706-146
LOCAL: 0001 ETAPA/LIVRO/SEQUÊNCIA: 15/015129/189

CATEGORIA	ATIVIDADE	ECONOMIAS	BANCO / AGÊNCIA
RESIDEN	DOMICIL	1RES	

REFERÊNCIA	DATA EMISSÃO	VENCIMENTO	VALOR
03/2020	25/03/2020	27/04/2020	41,16

ESPAÇO RESERVADO PARA FOTOGRAFIA DIGITAL DO HIDRÔMETRO

ICOLIBRA PLUG
PLAY STORE

DADOS DA MEDIÇÃO
(CONSUMO REGISTRADO NO MÊS)

EQUIPAMENTO:	HD A13S130799
UNIDADE DE MEDIDA:	m3
ORIGEM DA LEITURA ATUAL:	ANL
DATA DA LEIT.ATUAL:	24/03/2020
DATA DA LEIT. ANTERIOR:	27/02/2020
PREV. PROX. LEITURA:	28/04/2020
NRO. DIAS FATURADOS:	26
LEITURA ATUAL:	948
LEITURA ANTERIOR:	946
CONSUMO MEDIDO:	2
CONSUMO CONTRATADO:	0
AJUSTE DE CORR. DE FORNEC. (+):	0
AJUSTE DE CORR. DE FORNEC. (-):	0
CONSUMO FATURADO:	10
CONSUMO A COMPENSAR:	0
RESÍDUO CONSUMO FUTURO:	0

SERIE HISTORICA

REFER	DIAS	FAT	ORIG
02/2020	31	10	ANL
01/2020	30	10	ANL
12/2019	31	10	ANL
11/2019	33	10	ANL
10/2019	28	10	ANL
09/2019	36	12	ANL
08/2019	24	10	ANL
07/2019	33	10	ANL
06/2019	29	10	ANL
05/2019	29	10	ANL
04/2019	33	10	ANL
03/2019	30	10	ANL

CONSUMO X TARIFA

CONSUMO	TARIFA
10	2,4210

ANALISE DA AGUA

CLORO LIVRE (0,2 A 5 MG/L):	0,8
COR APARENTE (ATE 15) UH:	0
TURBIDEZ (MAXIMO 5 UT):	1
PH (6,0 A 9,5)	6,98
COLIFORMES TOTAIS	AUSENTES
FLUOR (0,6 A 1 MG/L):	0,72

(Favor desconsiderar esta mensagem caso o pagamento já tenha sido efetuado)

AVISO DE DÉBITOS / SUJEITO A CORTE

REFERÊNCIA	Origem	VALOR (R$)	REFERÊNCIA	Origem	VALOR (R$)

LANÇAMENTOS	VALOR (R$)
VALOR DA AGUA	24,21
VALOR DO ESGOTO	16,95

MENSAGENS: LEITURA NORMAL
IMPORTANTE:
O SAAEB COMUNICA À POPULAÇÃO DE BEBEDOURO QUE TODAS AS CONTAS VENCIDAS DO ANO DE 2019, PODERÃO SER PAGAS NORMALMENTE EM TODA A REDE BANCARIA, CONVENIADA E LOTÉRICAS A PARTIR DE JANEIRO DE 2020.

Emitido pelo sistema icolibra®

SERVICO AUTONOMO DE AGUA E ESGOTO DE BEBEDOURO
CNPJ: 44.405.967/0001-29 IE: 210125795114
RUA CEL JOAQUIM JOSE DE LIMA,1016 - BEBEDOURO - SP
FONE: (17)3344-5400 / FONE: 08008789879 / SAC: (17) 3344-5400 / CEL:
SAAEB - SERVICO AUTONOMO DE AGUA E ESGOTO DE BEBEDOURO
SITE: www.saaeb.bebedouro.sp.gov.br / E-MAIL:

UNIDADE CONSUMIDORA: **1193222 - 3** **REFERÊNCIA:** **03/2020** **NRO. REF:** **FAT-35-202013810625-97**
VENCIMENTO: **27/04/2020** **VALOR (R$):** **41,16** **ENCARGOS:**

82640000000 4 41160292000 0 00235000202 4 01381062597 3

0000129

CAIXA

Autorização de pagamento de água, luz, telefone e gás
Via Internet Banking CAIXA

Nome:	HOSPITAL PSIQ ESP MAHATMA GANDHI
Conta de débito:	2967 / 003 . 00001845-5

Representaçãonumérica do código de barras:	826400000004 411602920000 002350002024 013810625973

Empresa:	SAAE BEBEDOURO
Valor:	41,16
Identificação da operação:	PG SAAEB

Data de débito:	25/03/2020
Data/hora da operação:	25/03/2020 09:34:02

Código da operação:	95118746

ATENCÃO: Esta operação só será realizada após a assinatura dos demais representantes da conta, desde que dentro do horário limite estabelecido, e já se encontra disponível na opção "Pendentes", do item "Contas da Empresa - Consulta Transações".

SAC CAIXA: 0800 726 0101
Pessoas com deficiência auditiva: 0800 726 2492
Ouvidoria: 0800 725 7474
Help Desk CAIXA: 0800 726 0104

CONFERE COM A ORIGINAL Hospital Mahatma Gandhi

Companhia Paulista de Força e Luz
Uma empresa do Grupo CPFL Energia

CPFL ENERGIA

Rua Jorge de Figueiredo Correa, 1632
Jardim Professora Tarcília – Campinas/SP - CEP: 13087-397
Inscrição Estadual: 244.163.955.115
Inscrição no CNPJ: 33.050.196/0001-88

ROSENIA SCARDELATO SEVERINO
R LUIZ MINHOLO 59
PQ RES ELDORADO
14706-146 BEBEDOURO SP

Nota Fiscal
Conta de Energia Elétrica
Nº. 121368088 série C Pág. 1 de 1
Data de Emissão 20/03/2020
Data de Apresentação 23/03/2020
Conta Contrato No 310091006623

Lote	Roteiro de leitura	Medidor	Cliente
13	BEBBU054-00000259	217415873	0714066052

Reservado ao fisco
B11C.A2C8.C76A.EB7F.3107.9DC8.E816.770C

PREZADO (A) CLIENTE
Mantenha seus dados sempre atualizados, alguns itens determinam a tarifa e tributação de sua fatura de energia elétrica. Solicite os serviços disponíveis em nosso site com rapidez e segurança e reserve mais tempo para você em seu dia-a-dia. Mais informações acesse o endereço que consta no verso de sua conta.

DADOS DA UNIDADE CONSUMIDORA
ROSENIA SCARDELATO SEVERINO
R LUIZ MINHOLO, 59
PQ RES ELDORADO BEBEDOURO - SP
CPF:094.689.248-23
Classificação: Convencional B1 Residencial - Bifásico 220 / 127 V

ATENDIMENTO	PN	SEU CÓDIGO	CONTA/MÊS	VENCIMENTO	TOTAL A PAGAR (R$)
0800 010 1010 www.cpfl.com.br	0714066052	4000207358	MAR/2020	30/03/2020	79,08

DISCRIMINAÇÃO DA OPERAÇÃO - RESERVADO AO FISCO

Cod.	Descrição da Operação	Mês Ref.	Quant. Faturada	Unid. Med.	Tarifa com Tributos	Valor Total da Operação	Base Cálculo ICMS	Aliq. ICMS	ICMS	Base Cálculo PIS/COFINS	PIS 0,59%	COFINS 2,78%	Bandeiras Tarifárias
115	**Nº 902302884319**												Verde
0605	Consumo Uso Sistema [KWh]-TUSD	MAR/20	118,000	kWh	0,28974577	34,19	34,19	12,00	4,10	34,19	0,20	0,95	11 Dias
0601	Consumo - TE	MAR/20	118,000	kWh	0,32822034	38,73	38,73	12,00	4,65	38,73	0,23	1,08	Verde
	Total Distribuidora					72,92							20 Dias
	DÉBITOS DE OUTROS SERVIÇOS												
0807	Contrib. Custeio IP-CIP Municipal	MAR/20				6,16							
TOTAL CONSOLIDADO						79,08	72,92		8,75	72,92	0,43	2,03	

HISTÓRICO DE CONSUMO

		kWh	Dias
2020	MAR	118	31
	FEV	78	28
	JAN	92	32
2019	DEZ	85	29
	NOV	86	31
	OUT	89	33
	SET	143	29
	AGO	133	29
	JUL	71	33
	JUN	63	29
	MAI	116	33
	ABR	149	28
	MAR	188	30

TARIFA ANEEL

Consumo	TUSD	TE
Consumo kWh	0,24526000	0,27776000

EQUIPAMENTOS DE MEDIÇÃO / DATAS DE LEITURA

Nº	Energia	Leitura 20/03/2020	Leitura 18/02/2020	Fator Multipl.	Consumo [kWh]	Taxa de Perda [%]	Leitura Próximo Mês
217415873	ATIVA	26880	26762	1,00	118		22/04/2020

INDICADORES DE CONTINUIDADE DE FORNECIMENTO DE ENERGIA
Para consulta dos indicadores acesse nosso site www.cpfl.com.br

INFORMAÇÕES SOBRE A FATURA

AVISO IMPORTANTE

cpfl paulista

Nota Fiscal
Conta de Energia Elétrica
121368088 Série C

CódDébAut-Banco	Total a Pagar (R$)	Data de Vencimento
310091006623	79,08	30/03/2020

Essa conta poderá ser paga no credenciado mais perto de você. Confira a lista completa no site www.cpfl.com.br

ANTONIO AUGUSTO TRAVAGLINI ME Loja 78 - EP-EXS BEBEDOURO ATACAREJO	RUA FRANCISCO LOPES N 126 - BOTAFOGO AV RAUL FURQUIM 2 - CENTRO RUA NSA SRA DE FATIMA 59 - CENTRO

836800000009 790800403202 533786644039 100910066230

Autenticação Mecânica

CONFERE COM A ORIGINAL
Hospital Mahatma Gandhi

CAIXA

Autorização de pagamento de água, luz, telefone e gás
Via Internet Banking CAIXA

Nome:	HOSPITAL PSIQ ESP MAHATMA GANDHI
Conta de débito:	2967 / 003 . 00001845-5

Representaçãonumérica do código de barras:	836800000009 790800403202 533786644039 100910066230

Empresa:	CPFL CIA PAULISTA DE
Valor:	79,08
Identificação da operação:	PG CPFL

Data de débito:	25/03/2020
Data/hora da operação:	25/03/2020 09:35:02

Código da operação:	95151507

ATENCÃO: Esta operação só será realizada após a assinatura dos demais representantes da conta, desde que dentro do horário limite estabelecido, e já se encontra disponível na opção "Pendentes", do item "Contas da Empresa - Consulta Transações".

SAC CAIXA: 0800 726 0101
Pessoas com deficiência auditiva: 0800 726 2492
Ouvidoria: 0800 725 7474
Help Desk CAIXA: 0800 726 0104

CONFERE COM A ORIGINAL Hospital Mahatma Gandhi

Prefeitura Municipal de Bebedouro

Departamento de Arrecadação e Tributos

Nota Fiscal Eletrônica de Serviços - NF-e

Número da Nota/Série	Data e Hora de Emissão	Código de Verificação	Página
98/NFE	12/03/2020 17:41:23	BBE25498F9027C452F46	1 / 1

DOCUMENTO EMITIDO POR ME OPTANTE DO SIMPLES NACIONAL

CNPJ : 24.347.161/0001-14 IE: IM: 21904
Razão Social: ACIDI RADIOLOGIA LTDA
Endereço : Rua Lucas Evangelista - Num: 778. Bairro: Centro - CEP: 14.700-425
Município : BEBEDOURO - SP Telefone: (17)3342-6033
E-mail : fiscal@audiplancontabilidade.com.br

Dados da Nota

TOMADOR

CNPJ : 47.078.019/0001-14 IE: IM:
Razão Social: HOSPITAL PSIQUIÁTRICO ESPIRITA MAHATMA GANDHI
Endereço : Rua Duartina - Num: 1311. Bairro: Jardim Soto - CEP: 15.810-150
Município : CATANDUVA - SP
E-mail : hospital.mgandhi@terra.com.br

Local de Prestação de Serviço

Endereço :Rua Lucas Evangelista - Num: 778. Bairro: Centro - CEP: 14.700-425
Município :BEBEDOURO-SP

Discriminação do Serviço

SERVIÇOS DE DIAGNÓSTICOS POR IMAGEM REF. A PLANTÕES DE 168 HORAS NO USG EM FEVEREIRO/2020.

ANA CAROLINA MORA LEMOS PIMENTEL

BANCO CREDICITRUS
AGENCIA: 3188
C/C: 96.532-4

Dedução / Outras Informações

VALOR TOTAL DA NOTA = R$ 14.000,00

Código do Serviço: 04.02 - ANÁLISES CLÍNICAS, PATOLOGIA , ELETRICIDADE MÉDICA,RADIOTERAPIA, QUIMIOTERAPIA, ULTRA-SONOGRAFIA, RE

Deduções (R$)	Base de Cálculo (R$)	Alíquota (%)	Valor do ISS (R$)	ISS Retido na Fonte (R$)
0,00	14.000,00	2,73	382,20	0,00

Total Tributos: 382,20. Percentual: 2,73%

Outras Informações

- Valor aproximado de Tributos:2.170,00 (15,50%)

Recebi(emos) de ACIDI RADIOLOGIA LTDA
os serviços constantes na Nota Fiscal Eletrônica ao lado.

/ /
Data

Identificação do Recebedor

Dados que identificam a nota
Número da Nota 98/NFE
Emissão 12/03/2020 17:41:23
Código de verificação BBE25498F9027C452F46

Cód. 34966

Giovani de Carvalho Silva
Gestor da Unidade
Unidade de Pronto Atendimento - UPA

CONFERE COM A ORIGINAL
Hospital Mahatma Gandhi

0000133

CAIXA

Autorização de transferência eletrônica disponível

Via Internet Banking CAIXA

Tipo de TED:	TED para terceiros
Conta origem:	2967 / 003 / 00001845-5
Tipo de conta:	01 - Conta Corrente
Tipo de pessoa:	JURÍDICA
Nome:	HOSPITAL PSIQ ESP MAHATMA GANDHI
CPF/CNPJ:	47.078.019/0001-14

Banco:	756 - COOPERATIVO BRASIL - 002038232
Tipo de conta:	01 - Conta Corrente
Conta destino:	3188 / 96532-4
Tipo de pessoa:	JURÍDICA
Nome:	ACIDI RADIOLOGIA LTDA
CPF/CNPJ:	24.347.161/0001-14
Valor:	R$ 14.000,00
Valor da tarifa:	R$ 0,00
Finalidade:	10 - Crédito em Conta
Identificação da operação:	ACIDI RODIOLOGIA LTDA
Histórico:	PG NF 98 ACIDI RADIOLOGIA LTDA

Data / Hora da autorização:	25/03/2020 09:38:24

Código da operação: 95271887

SAC CAIXA: 0800 726 0101
Pessoas com deficiência auditiva: 0800 726 2492
Ouvidoria: 0800 725 7474
Help Desk CAIXA: 0800 726 0104

CONFERE COM A ORIGINAL
Hospital Mahatma Gandhi

Prefeitura Municipal de Bebedouro

Departamento de Arrecadação e Tributos

Nota Fiscal Eletrônica de Serviços - NF-e

Número da Nota/Série	Data e Hora de Emissão	Código de Verificação	Página
566/NFE	11/03/2020 14:48:30	E4A88E717240FF47AA0C	1 / 2

PRESTADOR ENQUADRADO NO REGIME DE ISS FIXO

CNPJ : 05.696.108/0001-84 IE: IM: 14972
Razão Social: INSTITUTO DE OLHOS BEBEDOURO SS
Endereço : Rua Moacyr Caldeira - Num: 133. Bairro: Jardim Julia - CEP: 14.706-022
Município : BEBEDOURO - SP Telefone: (17)3342-5550

Dados da Nota

TOMADOR

CNPJ : 47.078.019/0001-14 IE: IM:
Razão Social: HOSPITAL PSIQUIÁTRICO ESPIRITA MAHATMA GANDHI
Endereço : Rua Duartina - Num: 1311. Bairro: Jardim Soto - CEP: 15.810-150
Município : CATANDUVA - SP
E-mail : hospital.mgandhi@terra.com.br

Local de Prestação de Serviço

Endereço :Rua Moacyr Caldeira - Num: 133. Bairro: Jardim Julia - CEP: 14.706-022
Município :BEBEDOURO-SP

Discriminação do Serviço

SERVIÇOS MÉDICOS PRESTADOS NA AREA DE OFTALMOLOGIA
REFERENTE AO MÊS DE FEVEREIRO/2020
PERIODO 01/02/2020 À 29/02/2020

DR. ANDRÉ LUIZ PAROLIN RIBEIRO
VALOR TOTAL R$ 3.500,00

IMPOSTOS DEDUZIDOS
IRRF (-1,50%) R$ 52,50
PIS/COFINS/CSLL (-4,65%) R$ 162,75
VALOR LIQUIDO - R$ 3.284,75

BANCO SANTANDER
AGÊNCIA 0066
CONTA CORRENTE 13-002940-5

Dedução / Outras Informações

VALOR TOTAL DA NOTA = R$ 3.500,00

Código do Serviço: 04.01 - MEDICINA E BIOMEDICINA

Deduções (R$)	Base de Cálculo (R$)	Alíquota (%)	Valor do ISS (R$)	ISS Retido na Fonte (R$)
0,00	3.500,00	0,00	0,00	0,00

Retenções na Fonte pelo Tomador

IR	PIS	COFINS	CSLL	TOT.TRIB:		
1,50%	0,65%	3,00%	1,00%			
52,50	22,75	105,00	35,00	215,25		

VALOR LIQUIDO = R$ 3.284,75

Outras Informações

- Contribuinte sujeito à tributação fixa do ISS
- Valor aproximado de Tributos:0,00 (0,00%)

Giovani de Carvalho Silva
Gestor de Unidade
Unidade de Pronto Atendimento - UPA

Cód. 34950

CONFERE COM A ORIGINAL
Hospital Mahatma Gandhi

0000135

Prefeitura Municipal de Bebedouro Departamento de Arrecadação e Tributos Nota Fiscal Eletrônica de Serviços - NF-e	Número da Nota/Série 566/NFE
	Data e Hora de Emissão 11/03/2020 14:48:30
	Código de Verificação E4A88E717240FF47AA0C
	Página 2 / 2

Recebi(emos) de INSTITUTO DE OLHOS BEBEDOURO SS os serviços constantes na Nota Fiscal Eletrônica ao lado. / / Data Identificação do Recebedor	Dados que identificam a nota Número da Nota 566/NFE Emissão 11/03/2020 14:48:30 Código de verificação E4A88E717240FF47AA0C

Giovani de Carvalho Silva
Gestor de Unidade
Unidade de Pronto Atendimento - UPA

CONFERE COM A ORIGINAL
Hospital Mahatma Gandhi

0000136

CAIXA

Autorização de transferência eletrônica disponível

Via Internet Banking CAIXA

Tipo de TED:	TED para terceiros
Conta origem:	2967 / 003 / 00001845-5
Tipo de conta:	01 - Conta Corrente
Tipo de pessoa:	JURÍDICA
Nome:	HOSPITAL PSIQ ESP MAHATMA GANDHI
CPF/CNPJ:	47.078.019/0001-14

Banco:	033 - SANTANDER BANESPA - 090400888
Tipo de conta:	01 - Conta Corrente
Conta destino:	66 / 13002940-5
Tipo de pessoa:	JURÍDICA
Nome:	INSTITUTO DE OLHOS BEBEDOURO SS
CPF/CNPJ:	05.696.108/0001-84
Valor:	R$ 3.284,75
Valor da tarifa:	R$ 0,00
Finalidade:	10 - Crédito em Conta
Identificação da operação:	INST. DE OLHOS BEBEDOURO
Histórico:	PG NF 566 INSTIT. DE OLHOS BEBEDOURO

Data / Hora da autorização:	25/03/2020 09:39:13

Código da operação: 95327840

SAC CAIXA: 0800 726 0101
Pessoas com deficiência auditiva: 0800 726 2492
Ouvidoria: 0800 725 7474
Help Desk CAIXA: 0800 726 0104

CONFERE COM A ORIGINAL
Hospital Mahatma Gandhi

PREFEITURA MUNICIPAL DE INDAIATUBA

SECRETARIA DA FAZENDA/DEPARTAMENTO DE RENDAS MOBILIÁRIAS

NOTA FISCAL DE SERVIÇOS ELETRÔNICA - NFS-e

Departamento de Informática - DEISS v2020.03.10.0 - Impresso em: 17/03/2020 09:40:40

Número da Nota	Data e Hora de Emissão	Chave de Verificação	RPS Nº	Data do RPS	NFS-e Substituída
00000026	17/03/2020 09:40:37	EK6XF0SK9	000000020	17/03/2020	-

PRESTADOR DE SERVIÇOS

Nome/Razão Social: **CAROTTI SERVICOS MEDICOS EIRELI**
CNPJ/CPF: **29.651.735/0001-67** Inscrição Municipal: **149.118-2**
Endereço: **RUA CANDELARIA, 314 - BR CENTRO**
Município: **INDAIATUBA** UF: **SP** CEP: **13330-180**
E-mail: **admcarotti@terra.com.br** Fone: **1938852956**

INTERMEDIÁRIO DE SERVIÇOS

Nome/Razão Social: -
CNPJ/CPF: - Município: -

TOMADOR DE SERVIÇOS

Nome/Razão Social: **HOSPITAL PSIQUIATRICO ESPIRITA MAHATMA GANDHI**
CNPJ/CPF: **47.078.019/0001-14** Inscrição Municipal: Fone:
Endereço: **RUA DUARTINA 1311 - VL JARDIM SOTO**
Município: **CATANDUVA** UF: **SP** CEP: **15810-150**
E-mail: **financeiro@mgandhi.com.br**

LOCAL DE INCIDÊNCIA DO IMPOSTO	LOCAL DE REALIZAÇÃO DO SERVIÇO
INDAIATUBA - SP	BEBEDOURO - SP
EXIGIBILIDADE DO ISS	**NÚMERO DO PROCESSO**
EXIGÍVEL	-
ISS RETIDO	**INCENTIVO FISCAL**
NÃO	NÃO

DESCRIÇÃO DOS SERVIÇOS

403 HOSPITAIS, CLINICAS, LABORATORIOS, SANATORIOS, MANICOMIOS, CASAS DE SAUDE, PRONTOS-SOCORROS, AMBULATORIOS
Alíquota: 2,0100000000 Abatimento: 0,00
UPA CLINICO - PLANTOES - 9,5 DE 12 HS - 11.048,50

VALOR(ES) DE RETENÇÃO(ÕES)

INSS	IR	CSLL	COFINS	PIS	Sub. Trib. ISS	Outras Retenções
0,00	0,00	0,00	0,00	0,00	0,00	0,00

OBSERVAÇÕES

BANCO SICOOB AG. 4277 CONTA 8106 - 0

Valor Total Deduções	Base de Cálculo	Valor do ISS	Valor Líquido	Valor do Serviço
0,00	11.048,50	222,07	11.048,50	11.048,50

DETALHAMENTO ESPECÍFICO DA CONSTRUÇÃO CIVIL

Nº matrícula CEI	Nº da ART
-	-

OUTRAS INFORMAÇÕES

- Para verificar a autenticidade desta nota acesse: www.indaiatuba.sp.gov.br/fazenda/rendas-mobiliarias/nfse/consulta/
- A emissão desta Nota Fiscal de Serviços Eletrônica foi autorizada pelo processo Nº 4043/2018
- Documento emitido por ME ou EPP optante pelo Simples Nacional. Lei Complementar 123/2006.

Cód. 35269

Giovani de Carvalho Silva
Gestor de Unidade
Unidade de Pronto Atendimento - UPA

CONFERE COM A ORIGINAL
Hospital Mahatma Gandhi

CAIXA

Autorização de transferência eletrônica disponível

Via Internet Banking CAIXA

Tipo de TED:	TED para terceiros
Conta origem:	2967 / 003 / 00001845-5
Tipo de conta:	01 - Conta Corrente
Tipo de pessoa:	JURÍDICA
Nome:	HOSPITAL PSIQ ESP MAHATMA GANDHI
CPF/CNPJ:	47.078.019/0001-14

Banco:	756 - COOPERATIVO BRASIL - 002038232
Tipo de conta:	01 - Conta Corrente
Conta destino:	4277 / 8106-0
Tipo de pessoa:	JURÍDICA
Nome:	CAROTTI SERVICOS MEDICOS EIRELI
CPF/CNPJ:	29.651.735/0001-67
Valor:	R$ 11.048,50
Valor da tarifa:	R$ 0,00
Finalidade:	10 - Crédito em Conta
Identificação da operação:	CAROTTI SERV MED EIRELI
Histórico:	PG NF 26 CAROTTI SERVICOS MEDICOS

Data / Hora da autorização:	25/03/2020 09:40:40

Código da operação: 95358322

SAC CAIXA: 0800 726 0101
Pessoas com deficiência auditiva: 0800 726 2492
Ouvidoria: 0800 725 7474
Help Desk CAIXA: 0800 726 0104

CONFERE COM A ORIGINAL
Hospital Mahatma Gandhi

PREFEITURA DO MUNICÍPIO DE BARRETOS
SECRETARIA MUNICIPAL DA FAZENDA
NOTA FISCAL ELETRÔNICA DE SERVIÇOS

Número da Nota - Serie	Autenticidade	Data de Emissão
000000000014 - 1	**KGVW-ZR55**	**11/03/2020**

PRESTADOR DE SERVIÇOS

Nome/Razão Social: A.L.SILVA CARDIN SERVIÇOS MEDICOS
CPF/CNPJ: 34.048.562/0001-27 **CCM:** 38347 **IE:** ISENTO **Fone:** 34-9178.0750
Endereço: RUA DOUTOR SAVIGNY DE ALMEIDA PRADO,0232 APTO 10, NOGUEIRA - cep: 14783265
Município: Barretos **UF:** SP **E-mail:**

TOMADOR DE SERVIÇOS

Nome/Razão Social: HOSPITAL PSIQUIATRICO ESPIRITA MAHATMA GANDHI
CPF/CNPJ: 47.078.019/0001-14 **CCM:** **IE:** ISENTA **Fone:** 17 3524-9070
Endereço: RUA DUARTINA,1311, VILA SOTO - cep: 15810150
Município: CATANDUVA **UF:** SP **E-mail:** contabilidade@mgandhi.com.br

DISCRIMINAÇÃO DOS SERVIÇOS

SERVIÇOS MÉDICOS PRESTADOS
Referente aos plantões realizados no mês de Fevereiro/2020
DRA. ANA LAURA SILVA CARDIN: CLIN 2,5 de 12hrs - UPA - CLINICO R$ 2.907,50
BANCO SANTANDER - AGÊNCIA 0820 -CONTA CORRENTE 13001077-7

Documento Emitido por Optante do Simples Nacional, de acordo com a L.C. 123/2006.

Consulte a autenticidade desta Nota Fiscal através do site: https://www.barretos.sp.gov.br/

Situação de Tributação
Tributada no Prestador

Código do Serviço
401 - Medicina e biomedicina.

I.N.S.S. (R$)	I.RENDA (R$)	PIS (R$)	COFINS (R$)	CSLL (R$)
0,00	**0,00**	**0,00**	**0,00**	**0,00**

Os valores acima referem-se as retenções de tributos administrados pela União, sendo de responsabilidade do Prestador e não implicam na base de cálculo

Deduções/Abatimentos	Base de Cálculo (R$)	Aliquota (%)	Valor do ISS (R$)	Valor Total da Nota (R$)
0,00	**2.907,50**	**2,0100%**	**58,44**	**2.907,50**

VALOR LIQUIDO DA NOTA = R$ 2.907,50

Giovani de Carvalho Silva
Gestor da Unidade
Unidade de Pronto Atendimento - UPA

Cód. 34952

CONFERE COM A ORIGINAL
Hospital Mahatma Gandhi

0000140

CAIXA

Autorização de transferência eletrônica disponível

Via Internet Banking CAIXA

Tipo de TED:	TED para terceiros
Conta origem:	2967 / 003 / 00001845-5
Tipo de conta:	01 - Conta Corrente
Tipo de pessoa:	JURÍDICA
Nome:	HOSPITAL PSIQ ESP MAHATMA GANDHI
CPF/CNPJ:	47.078.019/0001-14

Banco:	033 - SANTANDER BANESPA - 090400888
Tipo de conta:	01 - Conta Corrente
Conta destino:	820 / 13001077-7
Tipo de pessoa:	JURÍDICA
Nome:	A.L.SILVA CARDIN SERVICOS MEDICOS
CPF/CNPJ:	34.048.562/0001-27
Valor:	R$ 2.907,50
Valor da tarifa:	R$ 0,00
Finalidade:	10 - Crédito em Conta
Identificação da operação:	A.L.SILVA CARDIN SERV.
Histórico:	PG NF 14 A.L.SILVA CARDIN SERV. MEDICOS

Data / Hora da autorização:	25/03/2020 09:41:29

Código da operação: 95387219

SAC CAIXA: 0800 726 0101
Pessoas com deficiência auditiva: 0800 726 2492
Ouvidoria: 0800 725 7474
Help Desk CAIXA: 0800 726 0104

CONFERE COM A ORIGINAL
Hospital Mahatma Gandhi

Prefeitura Municipal de Bebedouro

Departamento de Arrecadação e Tributos

Nota Fiscal Eletrônica de Serviços - NF-e

Número da Nota/Série	53/NFE
Data e Hora de Emissão	18/03/2020 10:07:51
Código de Verificação	482AB09293A4DA3EDF4D
Página	1 / 1

PRESTADOR

CNPJ : 08.973.269/0001-66 IE: IM: 16660
Razão Social: INSTITUTO DE ESPECIALIDADES MEDICAS EIRELI
Endereço : Rua Luiz Monteiro de Carvalho e Silva - Num: 211
Bairro : Parque Residencial Eldorado - CEP: 14.706-108
Município : BEBEDOURO - SP Telefone: (17)3342-7110
E-mail : adm.caltec@gmail.com

Dados da Nota

TOMADOR

CNPJ : 47.078.019/0001-14 IE: IM:
Razão Social: HOSPITAL PSIQUIÁTRICO ESPIRITA MAHATMA GANDHI
Endereço : Rua Duartina - Num: 1311. Bairro: Jardim Soto - CEP: 15.810-150
Município : CATANDUVA - SP
E-mail : hospital.mgandhi@terra.com.br (+)

Local de Prestação de Serviço

Endereço :Rua Duartina - Num: 1311. Bairro: Jardim Soto - CEP: 15.810-150
Município :CATANDUVA-SP

Discriminação do Serviço

Plantões realizados no mês de FEVEREIRO/2020

Dados Bancários:
Banco: CREDICITRUS (POUPANÇA JURIDICA)
Agência: 0001-9
Conta: 63.027.498-3
Angela Toki Saito

Dedução / Outras Informações

VALOR TOTAL DA NOTA = R$ 5.230,63

Código do Serviço: 04.01 - MEDICINA E BIOMEDICINA

Deduções (R$)	Base de Cálculo (R$)	Alíquota (%)	Valor do ISS (R$)	ISS Retido na Fonte (R$)
0,00	5.230,63	3,00	156,92	0,00

Retenções na Fonte pelo Tomador

IR	PIS	COFINS	CSLL	TOT.TRIB:		
1,50%	0,65%	3,00%	1,00%			
78,46	34,00	156,92	52,31	321,69		

VALOR LIQUIDO = R$ 4.908,94

Outras Informações

- Data de vencimento do ISS desta Nf-e:20/04/2020.
- FONTE: IBPT/FECOMERCIO-SP
- Valor aproximado de Tributos:812,32 (15,53%)

Giovani de Carvalho Silva
Gestor de Unidade
Unidade de Pronto Atendimento - UPA

Recebi(emos) de INSTITUTO DE ESPECIALIDADES MEDICAS EIRELI os serviços constantes na Nota Fiscal Eletrônica ao lado.

/ /
Data

Identificação do Recebedor

Dados que identificam a nota
Número da Nota 53/NFE
Emissão 18/03/2020 10:07:51
Código de verificação 482AB09293A4DA3EDF4D

Cód. 35170

CONFERE COM A ORIGINAL
Hospital Mahatma Gandhi

0000142

CAIXA

Autorização de transferência eletrônica disponível

Via Internet Banking CAIXA

Tipo de TED:	TED para terceiros
Conta origem:	2967 / 003 / 00001845-5
Tipo de conta:	01 - Conta Corrente
Tipo de pessoa:	JURÍDICA
Nome:	HOSPITAL PSIQ ESP MAHATMA GANDHI
CPF/CNPJ:	47.078.019/0001-14

Banco:	756 - COOPERATIVO BRASIL - 002038232
Tipo de conta:	02 - Conta Poupança
Conta destino:	1 / 63027498-3
Tipo de pessoa:	JURÍDICA
Nome:	INSTITUTO DE ESPECIALIDADES MED EIRELI
CPF/CNPJ:	08.973.269/0001-66
Valor:	R$ 4.908,94
Valor da tarifa:	R$ 0,00
Finalidade:	10 - Crédito em Conta
Identificação da operação:	INSTITUTO ESP MED EIRELI
Histórico:	PG NF 53 INSTITUTO ESPECIALIDADE MED

Data / Hora da autorização: 25/03/2020 09:42:17

Código da operação: 95421764

SAC CAIXA: 0800 726 0101
Pessoas com deficiência auditiva: 0800 726 2492
Ouvidoria: 0800 725 7474
Help Desk CAIXA: 0800 726 0104

CONFERE COM A ORIGINAL
Hospital Mahatma Gandhi

PREFEITURA DO MUNICIPIO DE FERNANDÓPOLIS

P.M. FERNANDÓPOLIS

NOTA FISCAL DE SERVIÇOS ELETRÔNICA - NFS-e

Número da NFS-e
91

Código de Verificação de Autenticidade
MNJIUVS1Y

Data e Hora de Emissão da NFS-e
16/03/2020 às 12:58:10

Chave de Acesso
21341511MSC9GFO76TANKWXNV6RRQ6TE

Para certificação da autenticidade acesse http://servicos1.fernandopolis.sp.gov.br:8080/issweb, menu consultas e informe os dados desta NFS-e.

Informações Fiscais

Exigibilidade do ISS	Número do Processo	Município de Incidência do ISS	Local da Prestação
Exigível		**FERNANDOPOLIS-SP**	**CATANDUVA - SP**

Número do RPS	Série do RPS	Tipo do RPS	Data do RPS	Competência
				16/03/2020

Optante Simples Nacional	Incentivo Fiscal	Regime Especial Tributação	Tipo ISS
1 - Sim	**2 - Não**	**Microempresário e Empresa de Pequeno Porte (ME EPP)**	**03 - Sobre Faturamento**

PRESTADOR DE SERVIÇOS

CPF/CNPJ	RG/Inscrição Estadual	Inscrição Municipal	Cadastro	Nome/Razão Social
26.831.995/0001-26	**47.741.002-9**	**23551**	**000075423**	MERLIM & KASSIS LTDA ME

Logradouro	Complemento	Bairro
AVENIDA DOS ARNALDOS, 229		**JD SANTA HELENA**

CEP	Cidade	Telefone	E-mail
15607-056	**Fernandópolis-SP**	**17-3442 3080**	

TOMADOR DE SERVIÇOS

CPF/CNPJ/Documento	RG/Inscrição Estadual	Inscrição Municipal	Nome/Razão Social
47.078.019/0001-14	**ISENTO**	**0**	**HOSPITAL PSIQUIATRICO ESPIRITA MAHATMA GANDHI**

Logradouro	Complemento	Bairro
R DUARTINA , 1311		**VILA SOTO**

CEP/Cod.Postal	Cidade/País	Telefone	E-mail
15810-150	**CATANDUVA - SP**	**17 35249070**	**financeiro@mgandhi.com.br**

Discriminação dos Serviços

Qtde.	Un. Medida	Descrição	Vlr. Unitário	Total
1,00	UN	PLANTOES REALIZADOS MES FEVEREIRO/2020 CLIN 7 DE 12HRS DR: ANIZ KASSIS NETO	8.141,00	R$ 8.141,00

Imposto Sobre Serviços de Qualquer Natureza - ISS

Construção Civil

LC 116/2003: **04.03**	Alíquota	Atividade Município	Código CNAE	Código da Obra	Código ART
Hospitais, clínicas, laboratórios, sanatórios, manicômios, casas de saúde, prontos-socorros, am...	**2,17%**	**0000040000003**			

Valor Total dos Serviços	Desconto Incondicionado	Deduções Base Cálculo	Base de Cálculo	Total do ISS	ISS Retido	Desconto Condicionado
R$ 8.141,00	**R$ 0,00**	**R$ 0,00**	**R$ 8.141,00**	**R$ 176,66**	**2 - Não**	**R$ 0,00**

Retenções de Impostos

PIS	COFINS	INSS	IRRF	CSLL	Outras Retenções
R$ 0,00	**R$ 0,00**	**R$ 0,00**	**R$ 0,00**	**R$ 0,00**	**R$ 0,00**

Valor Líquido da NFS-e: R$ 8.141,00

Val. Aprox. Tributos:

Informações Complementares

RECEBI(EMOS) DE **MERLIM & KASSIS LTDA ME** O SERVIÇO CONSTANTE DA NFS-e DE NÚMERO **91** E CÓDIGO DE VERIFICAÇÃO **MNJIUVS1Y**.

Data	CPF/RG	Assinatura
____/____/_____	_____	_____

Giovani de Carvalho Silva
Gestor de Unidade
Unidade de Pronto Atendimento - UPA

Cód. 35259

CONFERE COM A ORIGINAL
Hospital Mahatma Gandhi

0000144

CAIXA

Autorização de transferência eletrônica disponível

Via Internet Banking CAIXA

Tipo de TED:	TED para terceiros
Conta origem:	2967 / 003 / 00001845-5
Tipo de conta:	01 - Conta Corrente
Tipo de pessoa:	JURÍDICA
Nome:	HOSPITAL PSIQ ESP MAHATMA GANDHI
CPF/CNPJ:	47.078.019/0001-14

Banco:	033 - SANTANDER BANESPA - 090400888
Tipo de conta:	01 - Conta Corrente
Conta destino:	94 / 13005981-4
Tipo de pessoa:	JURÍDICA
Nome:	MERLIM E KASSIS LTDA ME
CPF/CNPJ:	26.831.995/0001-26
Valor:	R$ 8.141,00
Valor da tarifa:	R$ 0,00
Finalidade:	10 - Crédito em Conta
Identificação da operação:	MERLIN E KASSIS LTDA ME
Histórico:	PG NF 91 MERLIN E KASSIS LTDA ME

Data / Hora da autorização:	25/03/2020 09:43:16

Código da operação: 95453227

SAC CAIXA: 0800 726 0101
Pessoas com deficiência auditiva: 0800 726 2492
Ouvidoria: 0800 725 7474
Help Desk CAIXA: 0800 726 0104

CONFERE COM A ORIGINAL
Hospital Mahatma Gandhi

Secretaria Municipal de Fazenda
Nota Fiscal Eletrônica de Serviços

Número / Série	9 / E	**Emissão**	11/03/2020 15:26:56	**Incidência**	Igarapé (MG)	**ISS a reter**	Não
Prest. do Serviço	11/03/2020	**Código de verificação**	2A34.TZ48.M1W1.4UHW	**Exigibilidade**	Exigível	**RPS**	

Prestador de Serviços

Nome/Razão Social: HICMED SERVICOS MEDICOS
CPF / CNPJ: 32.638.929/0001-37 — **Reg.:** Faturamento
Endereço: R. JOAO ROSA, 307 SALA 206 - Bairro: CENTRO - Cep: 32900000
Telefone: — **Município:** Igarapé - MG — **País:** Brasil
Insc. Mun.: 037394 — **Cod. Mob.:** 037394 — **Insc. Est.:**
Email:
Nome Fant.: ********

Tomador de Serviços

Nome/Razão Social: HOSPITAL PSIQUIATRICO ESPIRITA MAHATMA GANDHI
CPF / CNPJ: 47.078.019/0001-14 — **Reg.:**
Endereço: R. Duartina, 1311 - Bairro: Jardim Soto - Cep: 15810150
Telefone: — **Município:** Catanduva - SP — **País:** Brasil
Insc. Mun.: — **Insc. Est.:**
Email:

Código do Serviço/Atividade

4.01 - Medicina e biomedicina. (2,00 %)

* ISS - Correspondente aos itens de serviço do código tributário municipal ou a LC 116/2003

Discriminação dos Serviços

Descrição	Unitário	Qtd.	Total
PRESTACAO DE SERVICOS MÉDICOS / F/S 1 PLANTAO DE 12H / ANNAIRIS GONCALVES DA ENCARNACAO SILVA CRM 67.969 / FEVEREIRO 2020 DADOS BANCÁRIOS PESSOA JURIDICA SICOOB-/ag.4027/ cc 40.005.253-9	R$ 1.500,00	1,00	R$ 1.500,00

Tributos Federais

PIS	INSS	CSLL	IRRF	COFINS
9,75	0,00	15,00	22,50	45,00

Detalhamento de Valores

Valor Total da Nota(R$)	ISS(R$)	Base de Cálculo(R$)	Alíquota (%)
1.500,00	30,00	1.500,00	2,00 %

Outras Retenções(R$)
0,00

Valor Líquido: **R$ 1.407,75**

ESTA NOTA FISCAL NÃO ACOBERTA O TRANSITO DE MERCADORIAS. Gerado por:HICMED SERVICOS MEDICOS

Recebi(emos) de **HICMED SERVICOS MEDICOS**, os serviços constantes da nota fiscal Nº 9, série ELETRONICA, conforme verificável pelo endereço eletrônico:
http://www.govdigital.com.br/documento/2A34.TZ48.M1W1.4UHW

Data: / / Assinatura:

Cód. 34969

Giovani de Carvalho Silva
Gestor de Unidade
Unidade de Pronto Atendimento - UPA

CONFERE COM A ORIGINAL
Hospital Mahatma Gandhi

CAIXA

Autorização de transferência eletrônica disponível

Via Internet Banking CAIXA

Tipo de TED:	TED para terceiros
Conta origem:	2967 / 003 / 00001845-5
Tipo de conta:	01 - Conta Corrente
Tipo de pessoa:	JURÍDICA
Nome:	HOSPITAL PSIQ ESP MAHATMA GANDHI
CPF/CNPJ:	47.078.019/0001-14

Banco:	756 - COOPERATIVO BRASIL - 002038232
Tipo de conta:	01 - Conta Corrente
Conta destino:	4027 / 40005253-9
Tipo de pessoa:	JURÍDICA
Nome:	HICMED SERVICOS MEDICOS
CPF/CNPJ:	32.638.929/0001-37
Valor:	R$ 1.407,75
Valor da tarifa:	R$ 0,00
Finalidade:	10 - Crédito em Conta
Identificação da operação:	HICMED SERV. MEDICOS
Histórico:	PG NF 09 HICMED SERVICOS MEDICOS

Data / Hora da autorização:	25/03/2020 09:44:15

Código da operação: 95503121

SAC CAIXA: 0800 726 0101
Pessoas com deficiência auditiva: 0800 726 2492
Ouvidoria: 0800 725 7474
Help Desk CAIXA: 0800 726 0104

CONFERE COM A ORIGINAL
Hospital Mahatma Gandhi

Prefeitura Municipal de Bebedouro

Departamento de Arrecadação e Tributos

Nota Fiscal Eletrônica de Serviços - NF-e

Número da Nota/Série	Data e Hora de Emissão	Código de Verificação	Página
164/NFE	13/03/2020 13:11:26	9B1537FADF3C15DCCC82	1 / 3

PRESTADOR

CNPJ : 17.304.785/0001-99 IE: IM: 19684
Razão Social: CRULHAS E PEREZ SERVICOS MEDICOS LTDA
Endereço : Praça Valêncio de Barros - Num: 48 - APT 91
Bairro : Centro - CEP: 14.700-009
Município : BEBEDOURO - SP Telefone: (17)3342-5550

Dados da Nota

TOMADOR

CNPJ : 47.078.019/0001-14 IE: IM:
Razão Social: HOSPITAL PSIQUIÁTRICO ESPIRITA MAHATMA GANDHI
Endereço : Rua Duartina - Num: 1311. Bairro: Jardim Soto - CEP: 15.810-150
Município : CATANDUVA - SP
E-mail : hospital.mgandhi@terra.com.br

Local de Prestação de Serviço

Endereço :Praça Valêncio de Barros - Num: 48 - APT 91. Bairro: Centro - CEP: 14.700-009
Município :BEBEDOURO-SP

Discriminação do Serviço

Referente aos plantões realizados no mês de fevereiro/2020.

- Dr. Antônio Carlos Crulhas - F/S - 4 plantões de 12 horas - R$ 6.000,00

TOTAL - R$ 6.000,00

IRRF - R$ 90,00
PIS - R$ 39,00
COFINS - R$ 180,00
CSLL - R$ 60,00

Líquido a receber - R$ 5.631,00

Dados bancários:
Banco Sicoob Credicitrus 756
Agência - 3188
C/C- 151001-5

Dedução / Outras Informações

VALOR TOTAL DA NOTA = R$ 6.000,00

Código do Serviço: 04.01 - MEDICINA E BIOMEDICINA

Deduções (R$)	Base de Cálculo (R$)	Alíquota (%)	Valor do ISS (R$)	ISS Retido na Fonte (R$)
0,00	6.000,00	3,00	180,00	0,00

Retenções na Fonte pelo Tomador

IR	PIS	COFINS	CSLL	TOT.TRIB:		
1,50%	0,65%	3,00%	1,00%			
90,00	39,00	180,00	60,00	369,00		

VALOR LIQUIDO = R$ 5.631,00

Outras Informações

- Data de vencimento do ISS desta Nf-e:20/04/2020.
- Valor aproximado de Tributos:0,00 (0,00%)

Cód. 3527

Giovani de Carvalho Silva
Gestor de Unidade
Unidade de Pronto Atendimento - UPA

CONFERE COM A ORIGINAL
Hospital Mahatma Gandhi

Giovani de Carvalho Silva
Gestor de Unidade
Unidade de Pronto Atendimento - UPA

CONFERE COM A ORIGINAL
Hospital Mahatma Gandhi

Prefeitura Municipal de Bebedouro Departamento de Arrecadação e Tributos Nota Fiscal Eletrônica de Serviços - NF-e	Número da Nota/Série 164/NFE
	Data e Hora de Emissão 13/03/2020 13:11:26
	Código de Verificação 9B1537FADF3C15DCCC82
	Página 3 / 3

Recebi(emos) de CRULHAS E PEREZ SERVICOS MEDICOS LTDA os serviços constantes na Nota Fiscal Eletrônica ao lado. / / Data Identificação do Recebedor	Dados que identificam a nota Número da Nota 164/NFE Emissão 13/03/2020 13:11:26 Código de verificação 9B1537FADF3C15DCCC82

Giovani de Carvalho Silva
Gestor de Unidade
Unidade de Pronto Atendimento - UPA

CONFERE COM A ORIGINAL
Hospital Mahatma Gandhi

0000150

CAIXA

Autorização de transferência eletrônica disponível

Via Internet Banking CAIXA

Tipo de TED:	TED para terceiros
Conta origem:	2967 / 003 / 00001845-5
Tipo de conta:	01 - Conta Corrente
Tipo de pessoa:	JURÍDICA
Nome:	HOSPITAL PSIQ ESP MAHATMA GANDHI
CPF/CNPJ:	47.078.019/0001-14

Banco:	756 - COOPERATIVO BRASIL - 002038232
Tipo de conta:	01 - Conta Corrente
Conta destino:	3188 / 151004-5
Tipo de pessoa:	JURÍDICA
Nome:	CRULHA E PEREZ SERVICOS MEDICOS LTDA
CPF/CNPJ:	17.304.785/0001-99
Valor:	R$ 5.631,00
Valor da tarifa:	R$ 0,00
Finalidade:	10 - Crédito em Conta
Identificação da operação:	CRULHA E PEREZ SERV. MED.
Histórico:	PG NF 164 CRULHA SERV. MEDICOS LTDA

Data / Hora da autorização: 25/03/2020 09:45:32

Código da operação: 95530884

SAC CAIXA: 0800 726 0101
Pessoas com deficiência auditiva: 0800 726 2492
Ouvidoria: 0800 725 7474
Help Desk CAIXA: 0800 726 0104

CONFERE COM A ORIGINAL
Hospital Mahatma Gandhi

Prefeitura Municipal de Bebedouro

Departamento de Arrecadação e Tributos

Nota Fiscal Eletrônica de Serviços - NF-e

Número da Nota/Série	Data e Hora de Emissão	Código de Verificação	Página
233/NFE	16/03/2020 15:56:03	4845A590637DDF19CF92	1 / 1

PRESTADOR

CNPJ : 07.908.814/0001-78 IE: ISENTA IM: 16065
Razão Social: ATUAL MED
Endereço : Rua Duque de Caxias - Num: 657 - APTO 11 EDIFICIO ITALIA
Bairro : Centro - CEP: 14.700-903
Município : BEBEDOURO - SP Telefone: (17)3342-5420
E-mail : visona@viconcontabil.com.br

Dados da Nota

TOMADOR

CNPJ : 47.078.019/0001-14 IE: IM:
Razão Social: HOSPITAL PSIQUIÁTRICO ESPIRITA MAHATMA GANDHI
Endereço : Rua Duartina - Num: 1311. Bairro: Jardim Soto - CEP: 15.810-150
Município : CATANDUVA - SP
E-mail : hospital.mgandhi@terra.com.br

Local de Prestação de Serviço

Endereço :Avenida Raul Furquim - Num: 1750. Bairro: Jardim Marajá - CEP: 14.706-045
Município :BEBEDOURO-SP

Discriminação do Serviço

Serviços médicos (CLIN 5 de 12hrs - R$ 5.815,00 UCI - 29 de 12 hrs - 33.727,00), Dr. Antonio Carlos Bossolane de Toledo.

Abaixo dados bancários:
Banco Santander = 033
agencia = 0066
c/c = 13002757-5

Dedução / Outras Informações

VALOR TOTAL DA NOTA = R$ 39.542,00

Código do Serviço: 04.03 - HOSPITAIS, CLÍNICAS, LABORATÓRIOS, SANATÓRIOS, MANICÔMIOS, CASA DE SAUDE, PRONTOS SOCORROS, AMBULATO

Deduções (R$)	Base de Cálculo (R$)	Alíquota (%)	Valor do ISS (R$)	ISS Retido na Fonte (R$)
0,00	39.542,00	3,00	1.186,26	0,00

Retenções na Fonte pelo Tomador

IR	PIS	COFINS	CSLL	TOT.TRIB:		
1,50%	0,65%	3,00%	1,00%			
593,13	257,02	1186,26	395,42	2431,83		

VALOR LIQUIDO = R$ 37.110,17

Outras Informações

- Data de vencimento do ISS desta Nf-e:20/04/2020.
- Valor aproximado de Tributos:0,00 (0,00%)

Giovani de Carvalho Silva
Gestor de Unidade
Unidade de Pronto Atendimento - UPA

Recebi(emos) de ATUAL MED
os serviços constantes na Nota Fiscal Eletrônica ao lado.

/ /
Data

Identificação do Recebedor

Dados que identificam a nota
Número da Nota 233/NFE
Emissão 16/03/2020 15:56:03
Código de verificação 4845A590637DDF19CF92

Cód 35129

CONFERE COM A ORIGINAL
Hospital Mahatma Gandhi

0000152

CAIXA

Autorização de transferência eletrônica disponível

Via Internet Banking CAIXA

Tipo de TED:	TED para terceiros
Conta origem:	2967 / 003 / 00001845-5
Tipo de conta:	01 - Conta Corrente
Tipo de pessoa:	JURÍDICA
Nome:	HOSPITAL PSIQ ESP MAHATMA GANDHI
CPF/CNPJ:	47.078.019/0001-14

Banco:	033 - SANTANDER BANESPA - 090400888
Tipo de conta:	01 - Conta Corrente
Conta destino:	66 / 13002757-5
Tipo de pessoa:	JURÍDICA
Nome:	ATUAL MED
CPF/CNPJ:	07.908.814/0001-78
Valor:	R$ 37.110,17
Valor da tarifa:	R$ 0,00
Finalidade:	10 - Crédito em Conta
Identificação da operação:	ATUAL MED
Histórico:	PG NF 233 ATUAL MED

Data / Hora da autorização:	25/03/2020 09:46:14

Código da operação: 95559535

SAC CAIXA: 0800 726 0101
Pessoas com deficiência auditiva: 0800 726 2492
Ouvidoria: 0800 725 7474
Help Desk CAIXA: 0800 726 0104

CONFERE COM A ORIGINAL
Hospital Mahatma Gandhi

PREFEITURA MUNICIPAL DE RIBEIRÃO PRETO
SECRETARIA MUNICIPAL DA FAZENDA
NOTA FISCAL ELETRÔNICA DE SERVIÇO - NFS-e

Número da NFS-e
258

Data e Hora da Emissão	11/03/2020 13:21:58	Competência	11/3/2020	Código de Verificação	WBDM7HTKF
Número do RPS		No. da NFS-e substituída		Local da Prestação	RIBEIRAO PRETO - SP

Dados do Prestador de Serviços

Razão Social/Nome	MOLINA & AYALA SERVICOS MEDICOS S/S LTDA				
Nome Fantasia					
CNPJ/CPF	14.021.795/0001-29	Inscrição Municipal	15174301	Município	RIBEIRAO PRETO - SP
Endereço e Cep	AVENIDA PRIMEIRO DE MAIO ,1242 - VILA VIRGÍNIA CEP: 14030-390				
Complemento:	- SALA 1	Telefone:	36126368	e-mail:	

Dados do Tomador de Serviços

Razão Social/Nome	Hospital Psiquiatrico Espirita Mahatma Gandhi R:Duartina, nº 1311 - Jardim Soto				
CNPJ/CPF	47.078.019/0001-14	Inscrição Municipal		Município	CATANDUVA - SP
Endereço e CEP	RUA DUARTINA ,1311 - JARDIM SOTO CEP: 15810-150				
Complemento:		Telefone:		e-mail:	

Discriminação dos Serviços

Plantões em pediatria, quantidade:
PED 8,5 de 12hr - R$ 10.200,00

Código do Serviço / Atividade

4.01 / 04.01.01 / 00040101 - MEDICINA

Detalhamento Específico da Construção Civil

Código da Obra		Código ART	

Tributos Federais

PIS	66,30	COFINS	306,00	IR(R$)	153,00	INSS(R$)		CSLL(R$)	102,00

Detalhamento de Valores - Prestador dos Serviços		Outras Retenções	Cálculo do ISSQN devido no Município	
Valor dos Serviços R$	10.200,00	Natureza Operação	Valor dos Serviços R$	10.200,00
(-) Desconto Incondicionado		1-Tributação no município	(-) Deduções permitidas em lei	
(-) Desconto Condicionado		Regime especial Tributação	(-) Desconto Incondicionado	
(-) Retenções Federais	627,30	0-Nenhum	Base de Cálculo	10.200,00
Outras Retenções		Opção Simples Nacional	(x) Alíquota %	2,00
(-) ISS Retido	0,00	2 - Não	ISS a reter:	( ) Sim (X) Não
(=) Valor Líquido R$	9.572,70	Incentivador Cultura	(=) Valor do ISS: R$	204,00
		2-Não		

Avisos

1- Uma via desta Nota Fiscal será enviada através do e-mail fornecido pelo Tomador dos Serviços.
2- A autenticidade desta Nota Fiscal poderá ser verificada no site, ribeiraopreto.ginfes.com.br com a utilização do Código de Verificação.

Giovani de Carvalho Silva
Gestor de Unidade
Unidade de Pronto Atendimento - UPA

Cód. 34949

CONFERE COM A ORIGINAL
Hospital Mahatma Gandhi

0000154

CAIXA

Autorização de transferência eletrônica disponível

Via Internet Banking CAIXA

Tipo de TED:	TED para terceiros
Conta origem:	2967 / 003 / 00001845-5
Tipo de conta:	01 - Conta Corrente
Tipo de pessoa:	JURÍDICA
Nome:	HOSPITAL PSIQ ESP MAHATMA GANDHI
CPF/CNPJ:	47.078.019/0001-14

Banco:	341 - ITAU - 060701190
Tipo de conta:	01 - Conta Corrente
Conta destino:	4516 / 17203-0
Tipo de pessoa:	JURÍDICA
Nome:	MOLINA E AYALA SERVICOS MEDICOS SS LTDA
CPF/CNPJ:	14.021.795/0001-29
Valor:	R$ 9.572,70
Valor da tarifa:	R$ 0,00
Finalidade:	10 - Crédito em Conta
Identificação da operação:	MOLINA E AYALA SERVICOS
Histórico:	PG NF 258 MOLINA E AYALA SERVICOS

Data / Hora da autorização:	25/03/2020 09:47:00

Código da operação: 95594705

SAC CAIXA: 0800 726 0101
Pessoas com deficiência auditiva: 0800 726 2492
Ouvidoria: 0800 725 7474
Help Desk CAIXA: 0800 726 0104

CONFERE COM A ORIGINAL
Hospital Mahatma Gandhi

PREFEITURA DO MUNICÍPIO DE SÃO PAULO

SECRETARIA MUNICIPAL DA FAZENDA

NOTA FISCAL ELETRÔNICA DE SERVIÇOS - NFS-e

20200316u07031266000140

Número da Nota	**00002272**
Data e Hora de Emissão	**16/03/2020 15:42:26**
Código de Verificação	**LAQS-A9RD**

PRESTADOR DE SERVIÇOS

CPF/CNPJ: **07.031.266/0001-40** Inscrição Municipal: **3.394.925-5**
Nome/Razão Social: **PS COOPERATIVA DE TRAB DOS PROFISSIONAIS DE SAUDE**
Endereço: **AV IRAI 00393, CJ 93 - INDIANOPOLIS - CEP: 04082-001**
Município: **São Paulo** UF: **SP**

TOMADOR DE SERVIÇOS

Nome/Razão Social: **HOSPITAL PSIQUIATRICO ESPIRITA MAHATMA G**
CPF/CNPJ: **47.078.019/0001-14** Inscrição Municipal: **----**
Endereço: **Rua R DUARTINA 1311 - JARDIM SOTO - CEP: 15810-150**
Município: **Catanduva** UF: **SP** E-mail: **dpessoal@mgandhi.com.br**

INTERMEDIÁRIO DE SERVIÇOS

CPF/CNPJ: **----** Nome/Razão Social: **----**

DISCRIMINAÇÃO DOS SERVIÇOS

NF referente aos plantões realizados no mês de FEVEREIRO/2020.

DRA. BARBARA PIMENTEL DOS SANTOS

00513-20

Banco Itau
Ag. 0772
C.C: 22197-4
CNPJ: 07.031.266/0001-40

*PIS/COFINS: Não iniciante conforme ação Ordinária/ Tributária nº 0015306-09. 2012.4.01.3400.
*CSLL: Inexistência de lucro em operação com cooperados- Inteligência do Art. 195,I de CF, e dos art. 1º e 2º da lei 7689/88
*IRPJ: Não terá incidência do IR sobre atividades econômicas, de proveito comum, sem objetivo de lucro denominado de
Ato cooperativos. (Lei nº 5764 de 1971 art. 3º e lei nº 9,537, art. 69, matriz do art. 182 do IR/9990)

VALOR TOTAL DO SERVIÇO = R$ 11.048,50

INSS (R$)	IRRF (R$)	CSLL (R$)	COFINS (R$)	PIS/PASEP (R$)
-	-	-	-	-

Código do Serviço
05274 - Planos de medicina de grupo ou individual e convênios para prestação de assistência médica.

Valor Total das Deduções (R$)	Base de Cálculo (R$)	Alíquota (%)	Valor do ISS (R$)	Crédito (R$)
0,00	11.048,50	2,00%	220,97	0,00

Município da Prestação do Serviço	Número Inscrição da Obra	Valor Aproximado dos Tributos / Fonte
-	-	-

OUTRAS INFORMAÇÕES

(1) Esta NFS-e foi emitida com respaldo na Lei nº 14.097/2005; (2) O código de serviço referente a esta NFS-e não gera crédito; (3) Data de vencimento do ISS desta NFS-e: 10/04/2020;

Cód. 35271

Giovani de Carvalho Silva
Gestor de Unidade
Unidade de Pronto Atendimento - UPA

CONFERE COM A ORIGINAL
Hospital Mahatma Gandhi

0000156

CAIXA

Autorização de transferência eletrônica disponível

Via Internet Banking CAIXA

Tipo de TED:	TED para terceiros
Conta origem:	2967 / 003 / 00001845-5
Tipo de conta:	01 - Conta Corrente
Tipo de pessoa:	JURÍDICA
Nome:	HOSPITAL PSIQ ESP MAHATMA GANDHI
CPF/CNPJ:	47.078.019/0001-14

Banco:	033 - SANTANDER BANESPA - 090400888
Tipo de conta:	01 - Conta Corrente
Conta destino:	3563 / 13006588-6
Tipo de pessoa:	JURÍDICA
Nome:	PS COOPERATIVA DE TRAB DOS PROF DE SAUDE
CPF/CNPJ:	07.031.266/0001-40
Valor:	R$ 11.048,50
Valor da tarifa:	R$ 0,00
Finalidade:	10 - Crédito em Conta
Identificação da operação:	PS COOP DE T PROF DE SAUD
Histórico:	PG NF 2272 PS COOP. DE TRAB. PROF.

Data / Hora da autorização:	25/03/2020 09:48:04

Código da operação: 95637523

SAC CAIXA: 0800 726 0101
Pessoas com deficiência auditiva: 0800 726 2492
Ouvidoria: 0800 725 7474
Help Desk CAIXA: 0800 726 0104

CONFERE COM A ORIGINAL
Hospital Mahatma Gandhi

Prefeitura Municipal de Bebedouro

Departamento de Arrecadação e Tributos

Nota Fiscal Eletrônica de Serviços - NF-e

Número da Nota/Série	Data e Hora de Emissão	Código de Verificação	Página
86/NFE	17/03/2020 14:39:54	FD692E7938814C981BDC	1 / 2

PRESTADOR ENQUADRADO NO REGIME DE ISS FIXO

CNPJ : 23.408.931/0001-29 IE: IM: 21667
Razão Social: FIGUEIREDO E FIGUEIREDO SERVICOS MEDICOS LTDA
Endereço : Rua Valim - Num: 916. Bairro: Centro - CEP: 14.701-350
Município : BEBEDOURO - SP Telefone: (17)3342-5550
E-mail : planascon@gmail.com

Dados da Nota

TOMADOR

CNPJ : 47.078.019/0001-14 IE: IM:
Razão Social: HOSPITAL PSIQUIÁTRICO ESPIRITA MAHATMA GANDHI
Endereço : Rua Duartina - Num: 1311. Bairro: Jardim Soto - CEP: 15.810-150
Município : CATANDUVA - SP
E-mail : hospital.mgandhi@terra.com.br

Local de Prestação de Serviço

Endereço :Rua Valim - Num: 916. Bairro: Centro - CEP: 14.701-350
Município :BEBEDOURO-SP

Discriminação do Serviço

Referente aos plantões realizados no mês de fevereiro/2020.

- Dra. Isabela - 9,75 plantões de 12 horas - R$ 11.700,00
- Dr. Felipe - 2 plantões de 12 horas - R$ 2.400,00
- Dra. Bruna - 3 plantões de 12 horas - R$ 3.600,00

TOTAL - R$ 17.700,00

IRRF - 265,50
PIS - R$ 115,05
COFINS - R$ 531,00
CSLL - R$ 177,00

Líquido a receber - R$ 16.611,45

Dados bancários:
Banco Bradesco
Agência 1492
C/C - 9011-5

Dedução / Outras Informações

VALOR TOTAL DA NOTA = R$ 17.700,00

Código do Serviço: 04.01 - MEDICINA E BIOMEDICINA

Deduções (R$)	Base de Cálculo (R$)	Alíquota (%)	Valor do ISS (R$)	ISS Retido na Fonte (R$)
0,00	17.700,00	0,00	0,00	0,00

Retenções na Fonte pelo Tomador

IR	PIS	COFINS	CSLL	TOT.TRIB:
1,50%	0,65%	3,00%	1,00%	
265,50	115,05	531,00	177,00	1088,55

VALOR LIQUIDO = R$ 16.611,45

Giovani de Carvalho Silva
Gestor de Unidade
Unidade de Pronto Atendimento - UPA

Outras Informacões

Cód. 352816

CONFERE COM A ORIGINAL
Hospital Mahatma Gandhi

0000158

Prefeitura Municipal de Bebedouro Departamento de Arrecadação e Tributos Nota Fiscal Eletrônica de Serviços - NF-e	Número da Nota/Série 86/NFE
	Data e Hora de Emissão 17/03/2020 14:39:54
	Código de Verificação FD692E7938814C981BDC
	Página 2 / 2

- Valor aproximado de Tributos:0,00 (0,00%)

Recebi(emos) de FIGUEIREDO E FIGUEIREDO SERVICOS MEDICOS LTDA
os serviços constantes na Nota Fiscal Eletrônica ao lado.

/ /
Data

Identificação do Recebedor

Dados que identificam a nota

Número da Nota
86/NFE

Emissão
17/03/2020 14:39:54

Código de verificação
FD692E7938814C981BDC

Giovani de Carvalho Silva
Gestor de Unidade
Unidade de Pronto Atendimento - UPA

CONFERE COM
A ORIGINAL
Hospital Mahatma Gandhi

0000159

CAIXA

Autorização de transferência eletrônica disponível

Via Internet Banking CAIXA

Tipo de TED:	TED para terceiros
Conta origem:	2967 / 003 / 00001845-5
Tipo de conta:	01 - Conta Corrente
Tipo de pessoa:	JURÍDICA
Nome:	HOSPITAL PSIQ ESP MAHATMA GANDHI
CPF/CNPJ:	47.078.019/0001-14

Banco:	237 - BRADESCO - 060746948
Tipo de conta:	01 - Conta Corrente
Conta destino:	1492 / 9011-5
Tipo de pessoa:	JURÍDICA
Nome:	FIGUEIREDO E FIGUEIREDO SERV.MED.LTDA
CPF/CNPJ:	23.408.931/0001-29
Valor:	R$ 16.611,45
Valor da tarifa:	R$ 0,00
Finalidade:	10 - Crédito em Conta
Identificação da operação:	FIGUEIREDO E FIGUEIREDO
Histórico:	PG NF 86 FIGUEIREDO E FIGUEIREDO SERV.

Data / Hora da autorização:	25/03/2020 09:49:07

Código da operação: 95675266

SAC CAIXA: 0800 726 0101
Pessoas com deficiência auditiva: 0800 726 2492
Ouvidoria: 0800 725 7474
Help Desk CAIXA: 0800 726 0104

CONFERE COM A ORIGINAL
Hospital Mahatma Gandhi

PM DE URÂNIA

PREFEITURA MUNICIPAL DE URÂNIA

NOTA FISCAL DE SERVIÇOS ELETRÔNICA - NFS-e

Número da NFS-e
226

Código de Verificação de Autenticidade
9MV32Y6DF

Data e Hora de Emissão da NFS-e
17/03/2020 às 09:39:18

Chave de Acesso
64464Q94RJYEMDIQPCB953E97AYASBQ0

Para certificação da autenticidade acesse http://187.102.64.82:5661/issweb, menu consultas e informe os dados desta NFS-e.

Informações Fiscais

Exigibilidade do ISS	Número do Processo	Município de Incidência do ISS	Local da Prestação
Exigível		**URANIA-SP**	**CATANDUVA - SP**

Número do RPS	Série do RPS	Tipo do RPS	Data do RPS	Competência
				17/03/2020

Optante Simples Nacional	Incentivo Fiscal	Regime Especial Tributação	Tipo ISS
1 - Sim	**2 - Não**	**Microempresário e Empresa de Pequeno Porte (ME EPP)**	**03 - Sobre Faturamento**

PRESTADOR DE SERVIÇOS

CPF/CNPJ	RG/Inscrição Estadual	Inscrição Municipal	Cadastro	Nome/Razão Social
18.537.528/0001-60		**2.920**	**007426**	NILSEN & NASCIMENTO SERVIÇOS MÉDICOS LTDA - EPP

Logradouro	Complemento	Bairro
AV. PRESIDENTE KENNEDY, 737	**SALA 01**	**CENTRO**

CEP	Cidade	Telefone	E-mail
15760-000	**URÂNIA-SP**		

TOMADOR DE SERVIÇOS

CPF/CNPJ/Documento	RG/Inscrição Estadual	Inscrição Municipal	Nome/Razão Social
47.078.019/0001-14	**ISENTA**		**HOSPITAL PSIQUIATRICO ESPIRITA MAHATMA GANDHI**

Logradouro	Complemento	Bairro
RUA DUARTINA , 1311		**JD SOTO**

CEP/Cod.Postal	Cidade/País	Telefone	E-mail
15810-150	**CATANDUVA - SP**		

Discriminação dos Serviços

Qtde.	Un. Medida	Descrição	Vlr. Unitário	Total
1,00	UN	Realização dos Plantões no mês de fevereiro/2020, REF A 24 horas NO USG	2.000,00	R$ 2.000,00

Imposto Sobre Serviços de Qualquer Natureza - ISS

Construção Civil

LC 116/2003: **04.01**	Alíquota	Atividade Município	Código CNAE	Código da Obra	Código ART
Medicina e biomedicina	**2,01%**	**0000040000001**			

Valor Total dos Serviços	Desconto Incondicionado	Deduções Base Cálculo	Base de Cálculo	Total do ISS	ISS Retido	Desconto Condicionado
R$ 2.000,00	**R$ 0,00**	**R$ 0,00**	**R$ 2.000,00**	**R$ 40,20**	**2 - Não**	**R$ 0,00**

Retenções de Impostos

PIS	COFINS	INSS	IRRF	CSLL	Outras Retenções
R$ 0,00	**R$ 0,00**	**R$ 0,00**	**R$ 0,00**	**R$ 0,00**	**R$ 0,00**

Valor Líquido da NFS-e: R$ 2.000,00

Val. Aprox. Tributos: Federal (13,45%) R$269,00 Estadual (0,00%) R$0,00 Municipal (2,31%) R$46,20

Informações Complementares

SERVIÇOS PRESTADOS PELO DR. BRUNO HENRIQUE FAVALESSA DO NASCIMENTO, DADOS BANCÁRIOS PARA DEPOSITO: CONTA CORRENTE, BANCO DO BRASIL, AG. 666-1 CONTA: 107183-1 - NILSEN E NASCIMENTO PRESTAÇÃO SERV. MÉDICOS

RECEBI(EMOS) DE **NILSEN & NASCIMENTO SERVIÇOS MÉDICOS LTDA - EPP** O SERVIÇO CONSTANTE DA NFS-e DE NÚMERO **226** E CÓDIGO DE VERIFICAÇÃO **9MV32Y6DF**.

Data	CPF/RG	Assinatura
____/____/_____	_____	_____

Cód. 3515B

Giovani de Carvalho Silva
Gestor de Unidade
Unidade de Pronto Atendimento - UPA

CONFERE COM A ORIGINAL
Hospital Mahatma Gandhi

0000161

CAIXA

Autorização de transferência eletrônica disponível

Via Internet Banking CAIXA

Tipo de TED:	TED para terceiros
Conta origem:	2967 / 003 / 00001845-5
Tipo de conta:	01 - Conta Corrente
Tipo de pessoa:	JURÍDICA
Nome:	HOSPITAL PSIQ ESP MAHATMA GANDHI
CPF/CNPJ:	47.078.019/0001-14

Banco:	001 - BANCO DO BRASIL - 000000000
Tipo de conta:	01 - Conta Corrente
Conta destino:	666 / 107183-1
Tipo de pessoa:	JURÍDICA
Nome:	NILSEN E NASCIMENTO SERVICOS MEDICOS LTD
CPF/CNPJ:	18.537.528/0001-60
Valor:	R$ 2.000,00
Valor da tarifa:	R$ 0,00
Finalidade:	10 - Crédito em Conta
Identificação da operação:	NILSEN E NASCIMENTO
Histórico:	PG NF 226 NILSEN E NASCIMENTO SERV.

Data / Hora da autorização:	25/03/2020 09:50:10

Código da operação: 95701277

SAC CAIXA: 0800 726 0101
Pessoas com deficiência auditiva: 0800 726 2492
Ouvidoria: 0800 725 7474
Help Desk CAIXA: 0800 726 0104

CONFERE COM A ORIGINAL
Hospital Mahatma Gandhi

Prefeitura Municipal de Bebedouro

Departamento de Arrecadação e Tributos

Nota Fiscal Eletrônica de Serviços - NF-e

Número da Nota/Série	Data e Hora de Emissão	Código de Verificação	Página
848/NFE	17/03/2020 14:29:57	A14ED878CFE03B2EB699	1 / 2

PRESTADOR ENQUADRADO NO REGIME DE ISS FIXO

CNPJ : 11.870.286/0001-82 IE: IM: 18073
Razão Social: CLINICA MEDICA INTEGRADA DE ANESTESISTAS SS
Endereço : Avenida Raul Furquim - Num: 1857 - SALA A
Bairro : CENTRO - CEP: 14.706-102
Município : BEBEDOURO - SP Telefone: (17) 3342-5550
E-mail : planascon@gmail.com

Dados da Nota

TOMADOR

CNPJ : 47.078.019/0001-14 IE: IM:
Razão Social: HOSPITAL PSIQUIÁTRICO ESPIRITA MAHATMA GANDHI
Endereço : Rua Duartina - Num: 1311. Bairro: Jardim Soto - CEP: 15.810-150
Município : CATANDUVA - SP
E-mail : hospital.mgandhi@terra.com.br

Local de Prestação de Serviço

Endereço :Avenida Raul Furquim - Num: 1857 - SALA A. Bairro: CENTRO - CEP: 14.706-102
Município :BEBEDOURO-SP

Discriminação do Serviço

Referente aos plantões realizados no mês de fevereiro/2020.

- Dr. Bruno - 05 plantões de 12 horas - R$ 4.400,00
- Dra. Vânia - 04 plantões de 12 horas - R$ 3.520,00
- Dra. Cecília - 08 plantões de 12 horas - R$ 7.040,00

TOTAL - R$ 14.960,00

IRRF - R$ 224,40
PIS - R$ 97,24
COFINS - R$ 448,80
CSLL - R$ 149,60

Líquido a receber - R$ 14.039,96

Dados bancários:
Banco Sicoob Credicitrus 756
Agência 3188
C/C - 95.056-4

Dedução / Outras Informações

VALOR TOTAL DA NOTA = R$ 14.960,00

Código do Serviço: 04.01 - MEDICINA E BIOMEDICINA

Deduções (R$)	Base de Cálculo (R$)	Alíquota (%)	Valor do ISS (R$)	ISS Retido na Fonte (R$)
0,00	14.960,00	0,00	0,00	0,00

Retenções na Fonte pelo Tomador

IR	PIS	COFINS	CSLL	TOT.TRIB:
1,50%	0,65%	3,00%	1,00%	
224,40	97,24	448,80	149,60	920,04

Giovani de Carvalho Silva
Gestor de Unidade
Unidade de Pronto Atendimento - UPA

Cód. 35272

VALOR LIQUIDO = R$ 14.039.96

CONFERE COM A ORIGINAL
Hospital Mahatma Gandhi

0000163

Prefeitura Municipal de Bebedouro Departamento de Arrecadação e Tributos Nota Fiscal Eletrônica de Serviços - NF-e	Número da Nota/Série 848/NFE
	Data e Hora de Emissão 17/03/2020 14:29:57
	Código de Verificação A14ED878CFE03B2EB699
	Página 2 / 2

Outras Informações

- Contribuinte sujeito à tributação fixa do ISS
- Valor aproximado de Tributos:0,00 (0,00%)

Recebi(emos) de CLINICA MEDICA INTEGRADA DE ANESTESISTAS SS os serviços constantes na Nota Fiscal Eletrônica ao lado. / / Data Identificação do Recebedor	Dados que identificam a nota Número da Nota 848/NFE Emissão 17/03/2020 14:29:57 Código de verificação A14ED878CFE03B2EB699

Giovani de Carvalho Silva
Gestor de Unidade
Unidade de Pronto Atendimento - UPA

CONFERE COM A ORIGINAL
Hospital Mahatma Gandhi

0000164

CAIXA

Autorização de transferência eletrônica disponível

Via Internet Banking CAIXA

Tipo de TED:	TED para terceiros
Conta origem:	2967 / 003 / 00001845-5
Tipo de conta:	01 - Conta Corrente
Tipo de pessoa:	JURÍDICA
Nome:	HOSPITAL PSIQ ESP MAHATMA GANDHI
CPF/CNPJ:	47.078.019/0001-14

Banco:	756 - COOPERATIVO BRASIL - 002038232
Tipo de conta:	01 - Conta Corrente
Conta destino:	3188 / 95056-4
Tipo de pessoa:	JURÍDICA
Nome:	CLINICA MEDICA INTEGRADA DE ANESTESISTA
CPF/CNPJ:	11.870.286/0001-82
Valor:	R$ 14.039,96
Valor da tarifa:	R$ 0,00
Finalidade:	10 - Crédito em Conta
Identificação da operação:	CLINICA MED.INTEGRADA
Histórico:	PG NF 848 CLINICA MED. INT. ANESTESISTA

Data / Hora da autorização:	25/03/2020 09:50:52

Código da operação: 95755031

SAC CAIXA: 0800 726 0101
Pessoas com deficiência auditiva: 0800 726 2492
Ouvidoria: 0800 725 7474
Help Desk CAIXA: 0800 726 0104

CONFERE COM A ORIGINAL
Hospital Mahatma Gandhi

MUNICIPIO DE PRESIDENTE PRUDENTE
SECRETARIA MUNICIPAL DE FINANÇAS
DEPARTAMENTO FISCAL E TRIBUTÁRIO
COORDENADORIA FISCAL E TRIBUTÁRIA

NOTA FISCAL DE SERVIÇOS ELETRÔNICA - NFS-E

Número da Nota Fiscal: **40**
Série: **E**
Data Emissão: **18/03/2020**
Certificação: **5D82B-BE564**

DADOS DO PRESTADOR

Nome/Razão Social: **MACHARETH E CHRISTOVAN CLINICA MEDICA LTDA ME**
Nome Fantasia: **MACHARETH E CHRISTOVAN CLINICA MEDICA LTDA**
CNPJ/CPF: **27.219.547/0001-39** Insc. Municipal: **100916** Insc. Estadual:
Endereço: **R ALBERICO PASQUALINI** N°: **202**
Bairro: **VILLAGE DAMHA PRESIDENTE PRU** Compl.:
Municipio: **PRESIDENTE PRUDENTE** UF: **SP** CEP: **19053-728**
E-mail: **juliofaria2008@hotmail.com** Telefone: **1832225905**

DADOS DO TOMADOR

Nome/Razão Social: **HOSPITAL PSIQUIATRICO ESPIRITA MAHATMA GANDHI**
CNPJ/CPF: **47.078.019/0001-14** Insc. Municipal: Insc. Estadual:
Endereço: **RUA DUARTINA** N°: **111**
Bairro: **JARDIM SOTO** Compl.:
Municipio: **CATANDUVA** UF: **SP** CEP: **15810-150**
E-mail: **rh.upa@mgandhi.com.br** Telefone: **1735319540**

DISCRIMINAÇÃO DO SERVIÇO

SERVIÇOS DE PLANTÕES MÉDICOS REALIZADO EM FEVEREIRO DE 2020 PELO DRA. CAMILA FRANÇA MACHARETTI

Item	Tributável	Qtde.	Vl. Unitário R$	Total R$
PLANTOES MEDICOS	Sim	1,00	11.700,0000	11.700,00

Valor Tributável: **R$ 11.700,00**	Valor não Tributável: **R$ 0,00**	**VALOR BRUTO DA NOTA**			**R$ 11.700,00**
Valor Total das Deduções: **R$ 0,00**	Desconto Incondicionado: **R$ 0,00**	Desconto Condicionado: **R$ 0,00**	Base de Cálculo: **R$ 11.700,00**	Alíquota: **2,0100%**	Valor do ISS: **R$ 235,17**
PIS: 0,000% **R$ 0,00**	COFINS: 0,000% **R$ 0,00**	INSS: 0,000% **R$ 0,00**	IR: 0,000% **R$ 0,00**	CSLL: 0,000% **R$ 0,00**	Outras Retenções: **R$ 0,00**
Valor Aproximado de Impostos: Federais R$ 1.924,65 Estaduais R$ 0,00 Municipais R$ 235,17			**VALOR LÍQUIDO DA NOTA**		**R$ 11.700,00**

ENQUADRAMENTO DO SERVIÇO

4.01 - Medicina e biomedicina.

OUTRAS INFORMAÇÕES

Mês de Competência: **03/2020**
Recolhimento: **Sem Retenção**
CNAE: **8630503**
Observações:

Local do Recolhimento: **PRESIDENTE PRUDENTE/SP**
Tributação: **Microempresário e Empresa de Pequeno Porte (ME EPP)**
Empresa Optante do Simples Nacional - Anexo: III

Data Geração: **18/03/2020 08:52:20**

Impresso em: 18/03/2020 às 08:52:25

Recebi(emos) de: MACHARETH E CHRISTOVAN CLINICA MEDICA LTDA ME
Os serviços constantes nesta Nota Fiscal de Serviços Eletrônica.

_____/____/_____ Data

_____ Assinatura do Recebedor

NOTA FISCAL DE SERVIÇOS ELETRÔNICA
Número: 40
Certificação
5D82B-BE564

Cod. 35273

Giovani de Carvalho Silva
Gestor de Unidade
Unidade de Pronto Atendimento - UPA

CONFERE COM A ORIGINAL
Hospital Mahatma Gandhi

0000166

CAIXA

Autorização de transferência eletrônica disponível

Via Internet Banking CAIXA

Tipo de TED:	TED para terceiros
Conta origem:	2967 / 003 / 00001845-5
Tipo de conta:	01 - Conta Corrente
Tipo de pessoa:	JURÍDICA
Nome:	HOSPITAL PSIQ ESP MAHATMA GANDHI
CPF/CNPJ:	47.078.019/0001-14

Banco:	001 - BANCO DO BRASIL - 000000000
Tipo de conta:	01 - Conta Corrente
Conta destino:	97 / 86713-6
Tipo de pessoa:	JURÍDICA
Nome:	MACHARETH E CRISTOVAN CLINIC MEDIC LTDA
CPF/CNPJ:	27.219.547/0001-39
Valor:	R$ 11.700,00
Valor da tarifa:	R$ 0,00
Finalidade:	10 - Crédito em Conta
Identificação da operação:	MACHARETH E CRISTOVAN
Histórico:	PG NF 40 MACHARETH E CRISTOVAN CLIN.

Data / Hora da autorização:	25/03/2020 09:52:15

Código da operação: 95782792

SAC CAIXA: 0800 726 0101
Pessoas com deficiência auditiva: 0800 726 2492
Ouvidoria: 0800 725 7474
Help Desk CAIXA: 0800 726 0104

CONFERE COM A ORIGINAL
Hospital Mahatma Gandhi

PREFEITURA DO MUNICÍPIO DE SÃO PAULO

SECRETARIA MUNICIPAL DA FAZENDA

NOTA FISCAL ELETRÔNICA DE SERVIÇOS - NFS-e

RPS Nº 54, emitido em 13/03/2020

20200313u09720487000151

Número da Nota	**00000054**
Data e Hora de Emissão	**13/03/2020 09:07:03**
Código de Verificação	**GMUS-NXWT**

PRESTADOR DE SERVIÇOS

CPF/CNPJ: **31.056.145/0001-38** Inscrição Municipal: **6.029.669-0**
Nome/Razão Social: **MGCS CLINICA MEDICA LTDA**
Endereço: **AL MIN ROCHA AZEVEDO 599, APT 82 - Cerqueira César - CEP: 01410-001**
Município: **São Paulo** UF: **SP**

TOMADOR DE SERVIÇOS

Nome/Razão Social: **HOSPITAL PSIQUIATRICO ESPIRITA MAHA TMA GANDHI**
CPF/CNPJ: **47.078.019/0001-14** Inscrição Municipal: **----**
Endereço: **R DUARTINA 1311 - JARDIM SOTO - CEP: 15810-150**
Município: **Catanduva** UF: **SP** E-mail: **financeiro1@mgandhi.com.br**

INTERMEDIÁRIO DE SERVIÇOS

CPF/CNPJ: **----** Nome/Razão Social: **----**

DISCRIMINAÇÃO DOS SERVIÇOS

Referente aos plantões realizados no mês de FEVEREIRO/2020.

Valor Liquido R$ 938,50

MGCS CLINICA MEDICA LTDA
CNPJ 31.056.145/0001-38

BANCO SANTANDER
Agencia 3559
Conta 13006148-7

VALOR TOTAL DO SERVIÇO = R$ 1.000,00

INSS (R$)	IRRF (R$)	CSLL (R$)	COFINS (R$)	PIS/PASEP (R$)
-	15,00	10,00	30,00	6,50

Código do Serviço
04030 - Medicina e biomedicina.

Valor Total das Deduções (R$)	Base de Cálculo (R$)	Alíquota (%)	Valor do ISS (R$)	Crédito (R$)
0,00	1.000,00	2,00%	20,00	0,00

Município da Prestação do Serviço	Número Inscrição da Obra	Valor Aproximado dos Tributos / Fonte
-	-	-

OUTRAS INFORMAÇÕES

(1) Esta NFS-e foi emitida com respaldo na Lei nº 14.097/2005; (2) Esta NFS-e substitui o RPS Nº 54, emitido em 13/03/2020; (3) Data de vencimento do ISS desta NFS-e: 10/04/2020;

Cód. 34968

Giovani de Carvalho Silva
Gestor de Unidade
Unidade de Pronto Atendimento - UPA

CONFERE COM A ORIGINAL
Hospital Mahatma Gandhi

CAIXA

Autorização de transferência eletrônica disponível

Via Internet Banking CAIXA

Tipo de TED:	TED para terceiros
Conta origem:	2967 / 003 / 00001845-5
Tipo de conta:	01 - Conta Corrente
Tipo de pessoa:	JURÍDICA
Nome:	HOSPITAL PSIQ ESP MAHATMA GANDHI
CPF/CNPJ:	47.078.019/0001-14

Banco:	033 - SANTANDER BANESPA - 090400888
Tipo de conta:	01 - Conta Corrente
Conta destino:	3559 / 13006148-7
Tipo de pessoa:	JURÍDICA
Nome:	MGCS CLINICA MEDICA LTDA
CPF/CNPJ:	31.056.145/0001-38
Valor:	R$ 938,50
Valor da tarifa:	R$ 0,00
Finalidade:	10 - Crédito em Conta
Identificação da operação:	MGCS CLINICA MEDICA LTDA
Histórico:	PG NF 54 MGCS CLINICA MEDICA LTDA

Data / Hora da autorização:	25/03/2020 09:53:00

Código da operação: 95812490

SAC CAIXA: 0800 726 0101
Pessoas com deficiência auditiva: 0800 726 2492
Ouvidoria: 0800 725 7474
Help Desk CAIXA: 0800 726 0104

CONFERE COM A ORIGINAL
Hospital Mahatma Gandhi

0000169

PREFEITURA DO MUNICÍPIO DE BARRETOS
SECRETARIA MUNICIPAL DA FAZENDA
NOTA FISCAL ELETRÔNICA DE SERVIÇOS

Número da Nota - Serie	Autenticidade	Data de Emissão
000000000108 - 1	**CJOH-31LI**	**17/03/2020**

PRESTADOR DE SERVIÇOS

Nome/Razão Social: FREITAS & OLIVEIRA CLINICA MEDICA LTDA
CPF/CNPJ: 30.020.172/0001-98 **CCM:** 35941 **IE:** **Fone:** (17) 3322-2942
Endereço: AVENIDA MANOEL SERAFIM,46, INDUSTRIAL - cep: 14783285
Município: Barretos **UF:** SP **E-mail:**

TOMADOR DE SERVIÇOS

Nome/Razão Social: HOSPITAL PSIQUIATRICO ESPIRITA MAHATMA GANDHI
CPF/CNPJ: 47.078.019/0001-14 **CCM:** **IE:** ISENTA **Fone:** 17 3524-9070
Endereço: RUA DUARTINA,1311, VILA SOTO - cep: 15810150
Município: CATANDUVA **UF:** SP **E-mail:** contabilidade@mgandhi.com.br

DISCRIMINAÇÃO DOS SERVIÇOS

PRESTAÇÃO DE SERVIÇOS MÉDICOS - Plantões realizados no mês de FEVEREIRO/2020 - UPA - CLINICO BEBEDOURO.

BANCO ITAU.
AG:8649
C/C:3800-0

Dra. BRUNA FREITAS DE OLIVEIRA

Documento Emitido por Optante do Simples Nacional, de acordo com a L.C. 123/2006.

Consulte a autenticidade desta Nota Fiscal através do site: https://www.barretos.sp.gov.br/

Valor aprox. dos tributos (Lei nº 12.741/2012): R$ 615,03 - Aliq: 16,70%

Situação de Tributação
Tributada no Prestador

Código do Serviço
401 - Medicina e biomedicina.

I.N.S.S. (R$)	I.RENDA (R$)	PIS (R$)	COFINS (R$)	CSLL (R$)
0,00	**0,00**	**0,00**	**0,00**	**0,00**

Os valores acima referem-se as retenções de tributos administrados pela União, sendo de responsabilidade do Prestador e não implicam na base de cálculo

Deduções/Abatimentos	Base de Cálculo (R$)	Aliquota (%)	Valor do ISS (R$)	Valor Total da Nota (R$)
0,00	**3.682,83**	**3,2400%**	**119,32**	**3.682,83**

VALOR LIQUIDO DA NOTA = R$ 3.682,83

Giovani de Carvalho Silva
Gestor de Unidade
Unidade de Pronto Atendimento - UPA

Cód. 35139

CONFERE COM A ORIGINAL
Hospital Mahatma Gandhi

0000170

CAIXA

Autorização de transferência eletrônica disponível

Via Internet Banking CAIXA

Tipo de TED:	TED para terceiros
Conta origem:	2967 / 003 / 00001845-5
Tipo de conta:	01 - Conta Corrente
Tipo de pessoa:	JURÍDICA
Nome:	HOSPITAL PSIQ ESP MAHATMA GANDHI
CPF/CNPJ:	47.078.019/0001-14

Banco:	341 - ITAU - 060701190
Tipo de conta:	01 - Conta Corrente
Conta destino:	8649 / 3800-0
Tipo de pessoa:	JURÍDICA
Nome:	FREITAS E OLIVEIRA CLINICA MEDICA LTDA
CPF/CNPJ:	30.020.172/0001-98
Valor:	R$ 3.682,83
Valor da tarifa:	R$ 0,00
Finalidade:	10 - Crédito em Conta
Identificação da operação:	FREITAS E OLIVEIRA CLINIC
Histórico:	PG NF 108 FREITAS E OLIVEIRA CLINICA

Data / Hora da autorização:	25/03/2020 09:53:47

Código da operação: 95838862

SAC CAIXA: 0800 726 0101
Pessoas com deficiência auditiva: 0800 726 2492
Ouvidoria: 0800 725 7474
Help Desk CAIXA: 0800 726 0104

CONFERE COM A ORIGINAL
Hospital Mahatma Gandhi

PREFEITURA MUNICIPAL DE RIBEIRÃO PRETO
SECRETARIA MUNICIPAL DA FAZENDA
NOTA FISCAL ELETRÔNICA DE SERVIÇO - NFS-e

Número da NFS-e
56

Data e Hora da Emissão	13/03/2020 07:45:46	Competência	13/3/2020	Código de Verificação	M7G0UTQHC
Número do RPS		No. da NFS-e substituída		Local da Prestação	RIBEIRAO PRETO - SP

Dados do Prestador de Serviços

Razão Social/Nome	C C F M SERVICOS MEDICOS EIRELI - ME				
Nome Fantasia					
CNPJ/CPF	29.310.320/0001-20	Inscrição Municipal	20107851	Município	RIBEIRAO PRETO - SP
Endereço e Cep	RUA DOS ITALIANOS ,163 - PLANALTO VERDE CEP: 14056-550				
Complemento:		Telefone:	16039646780	e-mail:	

Dados do Tomador de Serviços

Razão Social/Nome	HOSPITAL PSIQUIATRICO ESPIRITA MAHATMA GANDHI				
CNPJ/CPF	47.078.019/0001-14	Inscrição Municipal		Município	CATANDUVA - SP
Endereço e CEP	RUA DUARTINA ,1311 - JARDIM SOTO CEP: 15810-150				
Complemento:		Telefone:		e-mail:	

Discriminação dos Serviços

SERVIÇOS MEDICOS PRESTADOS REFERENTE AOS PLANTÕES EM FEVEREIRO/2020
DRA. CARMEN CAROLINA FURIGO MONTEIRO

DADOS BANCÁRIOS:
BANCO SANTANDER
AGÊNCIA: 824
C/C: 13.000407-7

ALÍQUOTA APROXIMADA DOS TRIBUTOS 16,32% - FONTE IBPT

Código do Serviço / Atividade

4.01 / 04.01.01 / 00040101 - MEDICINA

Detalhamento Específico da Construção Civil

Código da Obra		Código ART	

Tributos Federais

PIS	52,92	COFINS	244,23	IR(R$)	122,12	INSS(R$)		CSLL(R$)	81,41

Detalhamento de Valores - Prestador dos Serviços		Outras Retenções	Cálculo do ISSQN devido no Município	
Valor dos Serviços R$	8.141,00	Natureza Operação	Valor dos Serviços R$	8.141,00
(-) Desconto Incondicionado		1-Tributação no município	(-) Deduções permitidas em lei	
(-) Desconto Condicionado		Regime especial Tributação	(-) Desconto Incondicionado	
(-) Retenções Federais	500,68	0-Nenhum	Base de Cálculo	8.141,00
Outras Retenções		Opção Simples Nacional	(x) Alíquota %	2,00
(-) ISS Retido	0,00	2 - Não	ISS a reter:	( ) Sim (X) Não
(=) Valor Líquido R$	7.640,32	Incentivador Cultura	(=) Valor do ISS: R$	162,82
		2-Não		

Avisos

1- Uma via desta Nota Fiscal será enviada através do e-mail fornecido pelo Tomador dos Serviços.
2- A autenticidade desta Nota Fiscal poderá ser verificada no site, ribeiraopreto.ginfes.com.br com a utilização do Código de Verificação.

Cód. 35274

Giovani de Carvalho Silva
Gestor de Unidade
Unidade de Pronto Atendimento - UPA

CONFERE COM A ORIGINAL
Hospital Mahatma Gandhi

0000172

CAIXA

Autorização de transferência eletrônica disponível

Via Internet Banking CAIXA

Tipo de TED:	TED para terceiros
Conta origem:	2967 / 003 / 00001845-5
Tipo de conta:	01 - Conta Corrente
Tipo de pessoa:	JURÍDICA
Nome:	HOSPITAL PSIQ ESP MAHATMA GANDHI
CPF/CNPJ:	47.078.019/0001-14

Banco:	033 - SANTANDER BANESPA - 090400888
Tipo de conta:	01 - Conta Corrente
Conta destino:	824 / 13000407-7
Tipo de pessoa:	JURÍDICA
Nome:	C C FM SERVICOS MEDICOS EIRELI ME
CPF/CNPJ:	29.310.320/0001-20
Valor:	R$ 7.640,32
Valor da tarifa:	R$ 0,00
Finalidade:	10 - Crédito em Conta
Identificação da operação:	C C F M SERVICOS MEDICOS
Histórico:	PG NF 56 C C F M SERVICOS MEDICOS

Data / Hora da autorização:	25/03/2020 09:54:26

Código da operação: 95878462

SAC CAIXA: 0800 726 0101
Pessoas com deficiência auditiva: 0800 726 2492
Ouvidoria: 0800 725 7474
Help Desk CAIXA: 0800 726 0104

CONFERE COM A ORIGINAL
Hospital Mahatma Gandhi

Prefeitura Municipal de Bebedouro

Departamento de Arrecadação e Tributos

Nota Fiscal Eletrônica de Serviços - NF-e

Número da Nota/Série	Data e Hora de Emissão	Código de Verificação	Página
3.607/NFE	17/03/2020 14:35:21	CD5BD40DC77917A642D2	1 / 2

PRESTADOR ENQUADRADO NO REGIME DE ISS FIXO

CNPJ : 08.048.505/0001-38 IE: IM: 16146
Razão Social: CEMED CLINICA DE ESPECIALIDADES SS EPP
Endereço : Praça Abílio Alves Marques - Num: 26. Bairro: Centro - CEP: 14.700-329
Município : BEBEDOURO - SP Telefone: (17)3342-5550

Dados da Nota

TOMADOR

CNPJ : 47.078.019/0001-14 IE: IM:
Razão Social: HOSPITAL PSIQUIÁTRICO ESPIRITA MAHATMA GANDHI
Endereço : Rua Duartina - Num: 1311. Bairro: Jardim Soto - CEP: 15.810-150
Município : CATANDUVA - SP
E-mail : hospital.mgandhi@terra.com.br

Local de Prestação de Serviço

Endereço :Praça Abílio Alves Marques - Num: 26. Bairro: Centro - CEP: 14.700-329
Município :BEBEDOURO-SP

Discriminação do Serviço

Referente aos plantões realizados no mês de fevereiro/2020.

- Dr. Cassiano - 15 plantões de 12 horas - R$ 18.000,00

IRRF - 270,00
PIS - R$ 117,00
COFINS - R$ 540,00
CSLL - R$ 180,00

Líquido a receber - R$ 16.893,00

Dados bancários:
Banco Sicoob Credicitrus 756
Agência 3188
C/C - 52.937-0

Dedução / Outras Informações

VALOR TOTAL DA NOTA = R$ 18.000,00

Código do Serviço: 04.01 - MEDICINA E BIOMEDICINA

Deduções (R$)	Base de Cálculo (R$)	Alíquota (%)	Valor do ISS (R$)	ISS Retido na Fonte (R$)
0,00	18.000,00	0,00	0,00	0,00

Retenções na Fonte pelo Tomador

IR	PIS	COFINS	CSLL	TOT.TRIB:		
1,50%	0,65%	3,00%	1,00%			
270,00	117,00	540,00	180,00	1107,00		

VALOR LIQUIDO = R$ 16.893,00

Outras Informações

- Contribuinte sujeito à tributação fixa do ISS
- Valor aproximado de Tributos:0,00 (0,00%)

Giovani de Carvalho Silva
Gestor de Unidade
Unidade de Pronto Atendimento - UPA

Cód. 35275

CONFERE COM A ORIGINAL
Hospital Mahatma Gandhi

0000174

Prefeitura Municipal de Bebedouro Departamento de Arrecadação e Tributos Nota Fiscal Eletrônica de Serviços - NF-e	Número da Nota/Série 3.607/NFE
	Data e Hora de Emissão 17/03/2020 14:35:21
	Código de Verificação CD5BD40DC77917A642D2
	Página 2 / 2

Recebi(emos) de CEMED CLINICA DE ESPECIALIDADES SS EPP os serviços constantes na Nota Fiscal Eletrônica ao lado.	Dados que identificam a nota
	Número da Nota 3.607/NFE
	Emissão 17/03/2020 14:35:21
/ / _____ _____ Data Identificação do Recebedor	Código de verificação CD5BD40DC77917A642D2

Giovani de Carvalho Silva
Gestor de Unidade
Unidade de Pronto Atendimento - UPA

CONFERE COM
A ORIGINAL
Hospital Mahatma Gandhi

CAIXA

Autorização de transferência eletrônica disponível

Via Internet Banking CAIXA

Tipo de TED:	TED para terceiros
Conta origem:	2967 / 003 / 00001845-5
Tipo de conta:	01 - Conta Corrente
Tipo de pessoa:	JURÍDICA
Nome:	HOSPITAL PSIQ ESP MAHATMA GANDHI
CPF/CNPJ:	47.078.019/0001-14

Banco:	756 - COOPERATIVO BRASIL - 002038232
Tipo de conta:	01 - Conta Corrente
Conta destino:	3188 / 52937-0
Tipo de pessoa:	JURÍDICA
Nome:	CEMED CLINICA DE ESPECIALIDADES SS EPP
CPF/CNPJ:	08.048.505/0001-38
Valor:	R$ 16.893,00
Valor da tarifa:	R$ 0,00
Finalidade:	10 - Crédito em Conta
Identificação da operação:	CEMED CLINICA ESPEC.SS
Histórico:	PG NF 3607 CEMED CLIN . ESPECIALIDADE

Data / Hora da autorização:	25/03/2020 09:55:29

Código da operação: 95921439

SAC CAIXA: 0800 726 0101
Pessoas com deficiência auditiva: 0800 726 2492
Ouvidoria: 0800 725 7474
Help Desk CAIXA: 0800 726 0104

CONFERE COM A ORIGINAL
Hospital Mahatma Gandhi

Prefeitura Municipal de Bebedouro

Departamento de Arrecadação e Tributos

Nota Fiscal Eletrônica de Serviços - NF-e

Número da Nota/Série	Data e Hora de Emissão	Código de Verificação	Página
124/NFE	17/03/2020 14:29:54	5F32903A9248345670C6	1 / 1

PRESTADOR

CNPJ : 22.880.612/0001-59 IE: IM: 21581
Razão Social: CASSIO PELLEGRINO GONSAGA ME
Endereço : Rua José Guedes de Oliveira - Num: 123 - SALA 2
Bairro : Jardim do Sonho - CEP: 14.700-520
Município : BEBEDOURO - SP Telefone: (17) 3343-4276
E-mail : contato@mastercatanduva.com.br

Dados da Nota

TOMADOR

CNPJ : 47.078.019/0001-14 IE: IM:
Razão Social: HOSPITAL PSIQUIÁTRICO ESPIRITA MAHATMA GANDHI
Endereço : Rua Duartina - Num: 1311. Bairro: Jardim Soto - CEP: 15.810-150
Município : CATANDUVA - SP
E-mail : hospital.mgandhi@terra.com.br

Local de Prestação de Serviço

Endereço :Rua José Guedes de Oliveira - Num: 123 - SALA 2
Bairro :Jardim do Sonho - CEP: 14.700-520 Município: BEBEDOURO - SP

Discriminação do Serviço

Referente a prestação de serviços médicos de 13 (Plantões) de 12 horas entre os dias 01/02/2020 a 29/02/2020 no Hospital Municipal de Bebedouro-SP.

Dados bancários:

Banco Mercantil do Brasil
Agencia 0265
Conta Corrente 02027887-4.

Dedução / Outras Informações

VALOR TOTAL DA NOTA = R$ 15.119,00

Código do Serviço: 04.03 - HOSPITAIS, CLÍNICAS, LABORATÓRIOS, SANATÓRIOS, MANICÔMIOS, CASA DE SAUDE, PRONTOS SOCORROS, AMBULATO

Deduções (R$)	Base de Cálculo (R$)	Alíquota (%)	Valor do ISS (R$)	ISS Retido na Fonte (R$)
0,00	15.119,00	3,00	453,57	0,00

Retenções na Fonte pelo Tomador

IR	PIS	COFINS	CSLL	TOT.TRIB:		
1,50%	0,65%	3,00%	1,00%			
226,79	98,27	453,57	151,19	929,82		

VALOR LIQUIDO = R$ 14.189,18

Outras Informações

- Data de vencimento do ISS desta Nf-e:20/04/2020.
- Valor aproximado de Tributos:0,00 (0,00%)

Giovani de Carvalho Silva
Gestor de Unidade
Unidade de Pronto Atendimento - UPA

Recebi(emos) de CASSIO PELLEGRINO GONSAGA ME os serviços constantes na Nota Fiscal Eletrônica ao lado.

Data / /

Identificação do Recebedor

Dados que identificam a nota
Número da Nota 124/NFE
Emissão 17/03/2020 14:29:54
Código de verificação

CONFERE COM A ORIGINAL
Hospital Mahatma Gandhi

0000177

CAIXA

Autorização de transferência eletrônica disponível

Via Internet Banking CAIXA

Tipo de TED:	TED para terceiros
Conta origem:	2967 / 003 / 00001845-5
Tipo de conta:	01 - Conta Corrente
Tipo de pessoa:	JURÍDICA
Nome:	HOSPITAL PSIQ ESP MAHATMA GANDHI
CPF/CNPJ:	47.078.019/0001-14

Banco:	389 - MERCANTIL DO BRASIL - 017184037
Tipo de conta:	01 - Conta Corrente
Conta destino:	265 / 2027887-4
Tipo de pessoa:	JURÍDICA
Nome:	CASSIO PELLEGRINO GONSAGA ME
CPF/CNPJ:	22.880.612/0001-59
Valor:	R$ 14.189,18
Valor da tarifa:	R$ 0,00
Finalidade:	10 - Crédito em Conta
Identificação da operação:	CASSIO PELLEGRINO GONSAGA
Histórico:	PG NF 124 CASSIO PELLEGRINO

Data / Hora da autorização:	25/03/2020 09:56:40

Código da operação: 95956423

SAC CAIXA: 0800 726 0101
Pessoas com deficiência auditiva: 0800 726 2492
Ouvidoria: 0800 725 7474
Help Desk CAIXA: 0800 726 0104

CONFERE COM A ORIGINAL
Hospital Mahatma Gandhi

PREFEITURA DO MUNICÍPIO DE BARRETOS
SECRETARIA MUNICIPAL DA FAZENDA
NOTA FISCAL ELETRÔNICA DE SERVIÇOS

Número da Nota - Serie	Autenticidade	Data de Emissão
000000000058 - 1	**U61W-4T8G**	**16/03/2020**

PRESTADOR DE SERVIÇOS

Nome/Razão Social: D.I. SOUZA CLINICA MEDICA
CPF/CNPJ: 31.958.837/0001-71 **CCM:** 37135 **IE:** **Fone:**
Endereço: AVENIDA PADRE BARTOLOMEU DE GUSMÃO,534, AEROPORTO - cep: 14783125
Município: Barretos **UF:** SP **E-mail:**

TOMADOR DE SERVIÇOS

Nome/Razão Social: HOSPITAL PSIQUIATRICO ESPIRITA MAHATMA GANDHI
CPF/CNPJ: 47.078.019/0001-14 **CCM:** **IE:** ISENTA **Fone:** 17 3524-9070
Endereço: RUA DUARTINA,1311, VILA SOTO - cep: 15810150
Município: CATANDUVA **UF:** SP **E-mail:** contabilidade@mgandhi.com.br

DISCRIMINAÇÃO DOS SERVIÇOS

Prestação de serviços médicos, referente a 02 Plantões Clinicos de 12 horas realizados na UPA DE BEBEDOURO, no mês de Fevereiro de 2020.

.

DADOS BANCÁRIOS: BANCO DO BRASIL AG. 0031-0 C/C: 54.739-5

DRA DAYANE INNOCENTE SOUZA

Documento Emitido por Optante do Simples Nacional, de acordo com a L.C. 123/2006.

Consulte a autenticidade desta Nota Fiscal através do site: https://www.barretos.sp.gov.br/

Valor aprox. dos tributos (Lei nº 12.741/2012): R$ 139,56 - Aliq: 6,00%

Situação de Tributação
Tributada no Prestador

Código do Serviço
401 - Medicina e biomedicina.

I.N.S.S. (R$)	I.RENDA (R$)	PIS (R$)	COFINS (R$)	CSLL (R$)
0,00	**0,00**	**0,00**	**0,00**	**0,00**

Os valores acima referem-se as retenções de tributos administrados pela União, sendo de responsabilidade do Prestador e não implicam na base de cálculo

Deduções/Abatimentos	Base de Cálculo (R$)	Aliquota (%)	Valor do ISS (R$)	Valor Total da Nota (R$)
0,00	**2.326,00**	**2,0100%**	**46,75**	**2.326,00**

VALOR LIQUIDO DA NOTA = R$ 2.326,00

Giovani de Carvalho Silva
Gestor de Unidade
Unidade de Pronto Atendimento - UPA

Cód. 35136

CONFERE COM A ORIGINAL
Hospital Mahatma Gandhi

0000179

CAIXA

Autorização de transferência eletrônica disponível

Via Internet Banking CAIXA

Tipo de TED:	TED para terceiros
Conta origem:	2967 / 003 / 00001845-5
Tipo de conta:	01 - Conta Corrente
Tipo de pessoa:	JURÍDICA
Nome:	HOSPITAL PSIQ ESP MAHATMA GANDHI
CPF/CNPJ:	47.078.019/0001-14

Banco:	001 - BANCO DO BRASIL - 000000000
Tipo de conta:	01 - Conta Corrente
Conta destino:	31 / 54739-5
Tipo de pessoa:	JURÍDICA
Nome:	D.I SOUZA CLINICA MEDICA
CPF/CNPJ:	31.958.837/0001-71
Valor:	R$ 2.326,00
Valor da tarifa:	R$ 0,00
Finalidade:	10 - Crédito em Conta
Identificação da operação:	D.I SOUZA CLINICA MEDICA
Histórico:	PG NF 58 D.I SOUZA CLINICA MEDICA

Data / Hora da autorização:	25/03/2020 09:57:32

Código da operação: 95983565

SAC CAIXA: 0800 726 0101
Pessoas com deficiência auditiva: 0800 726 2492
Ouvidoria: 0800 725 7474
Help Desk CAIXA: 0800 726 0104

CONFERE COM A ORIGINAL
Hospital Mahatma Gandhi

PREFEITURA MUNICIPAL DE ORLÂNDIA

Praça Coronel Francisco Orlando, 600

Telefone: (16)3820-8000

Número do RPS	Número da nota
	73

Data da emissão da nota: 16/03/2020 10:25:43

Data do fato gerador: 16/03/2020 10:25:43

Código de verificação: KVAJXS0NV

PRESTADOR DE SERVIÇOS

Nome fantasia: CLINICA MEDICA ORSI CERIBELLI

Nome/Razão social: ORSI CERIBELLI SERVIÇOS MEDICOS LTDA

Inscrição estadual:

CPF/CNPJ: 29.327.345/0001-36 Inscrição municipal: 9831/J

Telefone:

Endereço: AV 03 Número: 446 Bairro: CENTRO CEP: 14620-000

Complemento: Andar 1 Sala 04

Celular: (16) 99638-4005

Município: Orlândia UF: SP

E-mail: fabioceribelli1@hotmail.com Site:

TOMADOR DE SERVIÇOS

Nome fantasia: Hospital Psiquiatrico Espirita Mahatma Gandhi

Nome/Razão social: Hospital Psiquiatrico Espirita Mahatma Gandhi

CPF/CNPJ: 47.078.019/0001-14 Inscrição municipal: Inscrição estadual:

Endereço: Rua Duartina Número: 1311 Bairro: Jardim Soto CEP: 15810-150

Complemento:

Município: Catanduva UF: SP

E-mail: financeiro@mgandhi.com.br Telefone: Celular:

DISCRIMINAÇÃO DOS SERVIÇOS

	Valor unitário	Qtd	Valor do serviço	Base de cálculo	(%)	ISS
Serviços Médicos prestados referente aos plantões realizados no mês de FEVEREIRO/2020, realizado pelo Dr Felipe Orsi Ceribelli CLIN 1, 5 de 12hr - R$ 1.744, 50 Dados Bancarios (Banco Sicoob) Agencia 3206 C/C 3210196-1.	1.744,5000	1,0000	1.744,5000		x =	

Forma de Pagamento

Parcela	Vencimento	Tipo	Valor (R$)	Parcela	Vencimento	Tipo	Valor (R$)	Parcela	Vencimento	Tipo	Valor (R$)
1		À vista	1.744,50								

RETENÇÕES FEDERAIS

PIS/PASEP	COFINS	INSS	IR	CSLL	Outras retenções
R$ 0,00	R$ 0,00	R$ 0,00	R$ 0,00	R$ 0,00	R$ 0,00

Valor bruto = R$ 1.744,50 | **Valor líquido = R$ 1.744,50**

Códigos dos serviços:

04.03 - Hospitais, clínicas, laboratórios, sanatórios, manicômios, casas de saúde, prontos-socorros, ambulatórios e congêneres.

Desc. condicionado(R$)	Desc. incondicionado(R$)	Deduções(R$)	Base de cálculo(R$)	Valor ISS(R$)
0,00	0,00	0,00		

OUTRAS INFORMAÇÕES

Natureza da operação: Tributação no município
Situação tributária do ISSQN: Normal
Local da prestação do serviço: Catanduva

.

Prestador de serviços optante pelo Simples Nacional.
Situação desta NFS-e: Normal
Documento emitido por ME ou EPP optante pelo simples Nacional.

Valor aproximado do tributo federal - R$ 234,64 (13,45%), estadual - R$ 0,00 (0,00%), municipal - R$ 46,93 (2,69%) , com base na Lei 12.741/2012 e no Decreto 8.264/2014 - Fonte: IBPT

Verificar autenticidade

Cód. 35012

Giovani de Carvalho Silva
Gestor de Unidade
Unidade de Pronto Atendimento - UPA

CONFERE COM A ORIGINAL
Hospital Mahatma Gandhi

0000181

CAIXA

Autorização de transferência eletrônica disponível

Via Internet Banking CAIXA

Tipo de TED:	TED para terceiros
Conta origem:	2967 / 003 / 00001845-5
Tipo de conta:	01 - Conta Corrente
Tipo de pessoa:	JURÍDICA
Nome:	HOSPITAL PSIQ ESP MAHATMA GANDHI
CPF/CNPJ:	47.078.019/0001-14

Banco:	756 - COOPERATIVO BRASIL - 002038232
Tipo de conta:	01 - Conta Corrente
Conta destino:	3206 / 3210196-1
Tipo de pessoa:	JURÍDICA
Nome:	CLINICA MEDICA ORSI CERIBELI
CPF/CNPJ:	29.327.345/0001-36
Valor:	R$ 1.744,50
Valor da tarifa:	R$ 0,00
Finalidade:	10 - Crédito em Conta
Identificação da operação:	CLINICA MEDICA ORSI CER.
Histórico:	PG NF 73 CLINICA MEDICA ORSI CERIBELI

Data / Hora da autorização:	25/03/2020 09:58:14

Código da operação: 96028528

SAC CAIXA: 0800 726 0101
Pessoas com deficiência auditiva: 0800 726 2492
Ouvidoria: 0800 725 7474
Help Desk CAIXA: 0800 726 0104

CONFERE COM A ORIGINAL
Hospital Mahatma Gandhi

9/NFS-e

Nota Fiscal Eletrônica de Serviços

Número / Série	9 / NFS-e	**Emissão**	19/03/2020 15:41:31	**Incidência**	Paracatu (MG)	**ISS a reter**	Não
Prest. do Serviço	19/03/2020	**Código de verificação**	3VI5.ITP4.IP2D.F5OY	**Exigibilidade**	Exigível	**RPS**	

Prestador de Serviços

Nome/Razão Social: FERNANDA NASCIMENTO SAMARA
CPF / CNPJ: 35.841.602/0001-56 — **Reg.:** Simples
Endereço: R. GOIAS, 471 LOJA 3 - Bairro: CENTRO - Cep: 38600126
Telefone: 38.99136.0659 — **Município:** Paracatu - MG — **País:** Brasil
Insc. Mun.: 017363 — **Cod. Mob.:** 017363 — **Insc. Est.:**
Email:
Nome Fant.: XXXX

Tomador de Serviços

Nome/Razão Social: Hospital Psiquiatrico Espirita Mahatma Gandhi
CPF / CNPJ: 47.078.019/0001-14 — **Reg.:**
Endereço: R. Duartina, 1311 - Bairro: Jardim Soto - Cep: 15810150
Telefone: — **Município:** Catanduva - SP — **País:** Brasil
Insc. Mun.: — **Insc. Est.:**
Email: financeiro@mgandhi.com.br

Código do Serviço/Atividade

4.03 - Hospitais, clínicas, laboratórios, sanatórios, manicômios, casas de saúde, prontos-socorros, ambulatórios e congêneres. (5,00 %)

* ISS - Correspondente aos itens de serviço do código tributário municipal ou a LC 116/2003

Discriminação dos Serviços

Descrição	Unitário	Qtd.	Total
Serviços prestados ref. ao Mês de Fevereiro/2020	R$ 4.100,00	1,00	R$ 4.100,00

Observações

DADOS BANCÁRIOS: BANCO INTER (077) - AGENCIA: 0001 - CONTA CORRENTE: 52870057
DRA. FERNANDA NASCIMENTO SAMARA

Tributos Federais

PIS	INSS	CSLL	IRRF	COFINS
----	----	----	----	----

Detalhamento de Valores

Valor Total da Nota(R$)	Base de Cálculo(R$)	Alíquota (%)
4.100,00	----	----

Outras Retenções(R$) 0,00

Valor Líquido: **R$ 4.100,00**

DOCUMENTO EMITIDO POR ME OU EPP OPTANTE PELO SIMPLES NACIONAL.

ESTA NOTA FISCAL NÃO ACOBERTA O TRANSITO DE MERCADORIAS. Gerado por:MARCO TULIO ULHOA BATISTA

Recebi(emos) de **FERNANDA NASCIMENTO SAMARA**, os serviços constantes da nota fiscal Nº 9, série NFS-e Única, conforme verificável pelo endereço eletrônico:
http://www.govdigital.com.br/documento/3VI5.ITP4.IP2D.F5OY

Data: / / Assinatura:

Giovani de Carvalho Silva
Gestor de Unidade
Unidade de Pronto Atendimento - UPA

Cód. 35173

CONFERE COM A ORIGINAL
Hospital Mahatma Gandhi

0000183

CAIXA

Autorização de transferência eletrônica disponível

Via Internet Banking CAIXA

Tipo de TED:	TED para terceiros
Conta origem:	2967 / 003 / 00001845-5
Tipo de conta:	01 - Conta Corrente
Tipo de pessoa:	JURÍDICA
Nome:	HOSPITAL PSIQ ESP MAHATMA GANDHI
CPF/CNPJ:	47.078.019/0001-14

Banco:	077 - BANCO INTER S.A. - 000416968
Tipo de conta:	01 - Conta Corrente
Conta destino:	1 / 5287005-7
Tipo de pessoa:	JURÍDICA
Nome:	FERNANDA NASCIMENTO SAMARA
CPF/CNPJ:	35.841.602/0001-56
Valor:	R$ 4.100,00
Valor da tarifa:	R$ 0,00
Finalidade:	10 - Crédito em Conta
Identificação da operação:	FERNANDA NASCIMENTO SAM.
Histórico:	PG NF 09 FERNANDA NASCIMENTO

Data / Hora da autorização:	25/03/2020 09:59:26

Código da operação: 96069789

SAC CAIXA: 0800 726 0101
Pessoas com deficiência auditiva: 0800 726 2492
Ouvidoria: 0800 725 7474
Help Desk CAIXA: 0800 726 0104

CONFERE COM A ORIGINAL
Hospital Mahatma Gandhi

PREFEITURA MUNICIPAL DE JARDINÓPOLIS
SECRETARIA MUNICIPAL DE FINANÇAS E
NOTA FISCAL ELETRÔNICA DE SERVIÇO - NFS-e

Número da NFS-e
794

Data e Hora da Emissão	16/03/2020 16:01:54	Competência	16/3/2020	Código de Verificação	3L3D7JJSY
Número do RPS		No. da NFS-e substituída		Local da Prestação	JARDINOPOLIS - SP

Dados do Prestador de Serviços

Razão Social/Nome	CLINICA TODA S/S				
Nome Fantasia					
CNPJ/CPF	04.883.247/0001-54	Inscrição Municipal	8111	Município	JARDINOPOLIS - SP
Endereço e Cep	RUA PROFESSOR EUCLIDES BERARDO ,549 - CENTRO CEP: 14680-000				
Complemento:		Telefone:	(16)3763-2500	e-mail:	atendimento@escrivera.com.br

Dados do Tomador de Serviços

Razão Social/Nome	HOSPITAL PSIQUIATRICO ESPIRITA MAHATMA GANDHI				
CNPJ/CPF	47.078.019/0001-14	Inscrição Municipal		Município	CATANDUVA - SP
Endereço e CEP	RUA DUARTINA ,1311 - VILA SOTO CEP: 15810-150				
Complemento:		Telefone:	(17)5227-2111	e-mail:	

Discriminação dos Serviços

Trib. Aprox R$1.412,25 Federal (13,45%)
Trib. Aprox. R$282,45 Municipal (2,69%)

Pacote fechado referente 02/2020

Código do Serviço / Atividade

4.03 / 00179 - CLINICA COM PRESTACAO SERVICO

Detalhamento Específico da Construção Civil

Código da Obra		Código ART	

Tributos Federais

PIS		COFINS		IR(R$)		INSS(R$)		CSLL(R$)	

Detalhamento de Valores - Prestador dos Serviços		Outras Retenções	Cálculo do ISSQN devido no Município	
Valor dos Serviços R$	10.500,00	Natureza Operação	Valor dos Serviços R$	10.500,00
(-) Desconto Incondicionado		1-Tributação no município	(-) Deduções permitidas em lei	
(-) Desconto Condicionado		Regime especial Tributação	(-) Desconto Incondicionado	
(-) Retenções Federais	0,00	0-Nenhum	Base de Cálculo	10.500,00
Outras Retenções		Opção Simples Nacional	(x) Alíquota %	2,35
(-) ISS Retido	0,00	1 - Sim	ISS a reter:	( ) Sim (X) Não
(=) Valor Líquido R$	10.500,00	Incentivador Cultura	(=) Valor do ISS: R$	0,00
		2-Não		

Avisos

1- Uma via desta Nota Fiscal será enviada através do e-mail fornecido pelo Tomador dos Serviços.
2- A autenticidade desta Nota Fiscal poderá ser verificada no site, jardinopolis.ginfes.com.br com a utilização do Código de Verificação.
3 - Documento emitido por ME ou EPP optante pelo Simples Nacional.Não gera direito a crédito fiscal de ISS e IPI.

Cód. 35276

Giovani de Carvalho Silva
Gestor de Unidade
Unidade de Pronto Atendimento - UPA

CONFERE COM A ORIGINAL
Hospital Mahatma Gandhi

0000185

CAIXA

Autorização de transferência eletrônica disponível

Via Internet Banking CAIXA

Tipo de TED:	TED para terceiros
Conta origem:	2967 / 003 / 00001845-5
Tipo de conta:	01 - Conta Corrente
Tipo de pessoa:	JURÍDICA
Nome:	HOSPITAL PSIQ ESP MAHATMA GANDHI
CPF/CNPJ:	47.078.019/0001-14

Banco:	033 - SANTANDER BANESPA - 090400888
Tipo de conta:	01 - Conta Corrente
Conta destino:	3170 / 13002659-7
Tipo de pessoa:	JURÍDICA
Nome:	CLINICA TODA SS
CPF/CNPJ:	04.883.247/0001-54
Valor:	R$ 10.500,00
Valor da tarifa:	R$ 0,00
Finalidade:	10 - Crédito em Conta
Identificação da operação:	CLINICA TODA SS
Histórico:	PG NF 794 CLINICA TODA S.S

Data / Hora da autorização:	25/03/2020 10:00:33

Código da operação: 96108050

SAC CAIXA: 0800 726 0101
Pessoas com deficiência auditiva: 0800 726 2492
Ouvidoria: 0800 725 7474
Help Desk CAIXA: 0800 726 0104

CONFERE COM A ORIGINAL
Hospital Mahatma Gandhi

PREFEITURA MUNICIPAL DE SÃO JOSÉ DO RIO
SECRETARIA MUNICIPAL DA FAZENDA
NOTA FISCAL ELETRÔNICA DE SERVIÇO - NFS-e

Número da NFS-e

40

Data e Hora da Emissão:	19/03/2020 18:36:44	Competência:	19/3/2020	Código de Verificação:	LB7JCYPGV
Número do RPS:		Nº da NFS-e substituída:		Local da Prestação:	CATANDUVA - SP

Dados do Prestador de Serviços

Razão Social/Nome:	BERNARDES & OLIVEIRA SERVIÇOS MÉDICOS S/S						
CNPJ/CPF:	33.400.997/0001-26	Inscrição Municipal:	3600650	Município:	SAO JOSE DO RIO PRETO	UF	SP
Endereço e Cep:	RUA JOSÉ PICERNI ,250 - JARDIM PANORAMA CEP: 15091-200						
Complemento:	APTO 21	Telefone:	(17)3305-9030	e-mail:	gestor.societario@rissicontabilidade.com.br		

Dados do Tomador de Serviços

Razão Social/Nome:	HOSPITAL PSIQUIATRICO ESPIRITA MAHATMA GANDHI						
CNPJ/CPF:	47.078.019/0001-14	Inscrição Municipal:		Município:	CATANDUVA	UF:	SP
Endereço e CEP:	RUA DUARTINA ,1311 - VILA SOTO CEP: 15810-150						
Complemento:		Telefone:		e-mail:			

Discriminação dos Serviços

SERVIÇOS MÉDICOS PRESTADOS

BANCO BRADESCO - AGÊNCIA 2886 - C/C: 024812-6

DR. FREDERICO VILARINHO BERNARDES

Valor aproximado dos tributos R$1.653,63 (16,70%) Fonte: IBPT

DECLARO QUE OS SERVIÇOS FORAM PRESTADOS PESSOALMENTE PELOS SÓCIOS, SEM CONCURSO DE EMPREGADOS OU AUXILIARES. DISPENSADO DE RETENÇÃO DE 11% PARA SEGURIDADE. DISPENSADO NOS TERMOS DO ARTIGO 120, INCISO III DA INSTRUÇÃO NORMATIVA RFB N° 971, DE NOVEMBRO/2009.

EMPRESA OPTANTE PELO SIMPLES NACIONAL

Código do Serviço / Atividade

4.01 / 04.01.00 - Medicina e biomedicina.

Detalhamento Específico da Construção Civil

Código da Obra:		Código ART:	

Tributos Federais

	PIS:		COFINS:		IR(R$):		INSS(R$):		CSLL(R$):	

Detalhamento de Valores - Prestador dos Serviços		Outras Retenções	Cálculo do ISSQN devido no Município	
Valor dos Serviços R$:	9.902,00	Natureza Operação	Valor dos Serviços R$	9.902,00
Desconto Incondicionado:	0,00	1-Tributação no município	Deduções/Deduções Permitidas em Lei	0,00
Desconto Condicionado:	0,00	Regime Especial Tributação	Desconto Incondicionado:	0,00
Retenções Federais:	0,00	0-Nenhum	(=) Base de Cálculo	
Outras Retenções:	0,00	Opção Simples Nacional	(x) Alíquota %	2,01
Valor ISSQN Retido:	0,00	1-Sim	ISS a reter:	( ) Sim (X) Não
		Incentivador Cultural	(=) Valor do ISS R$:	
		2-Não		

TOTAL DA NFS-e R$: 9.902,00

Avisos

1- Uma via desta Nota Fiscal será enviada através do e-mail fornecido pelo Tomador dos Serviços.
2- A autenticidade desta Nota Fiscal poderá ser verificada no site sjrp.ginfes.com.br, com a utilização do Código de Verificação.

Cód. 35174

Giovani de Carvalho Silva
Gestor de Unidade
Unidade de Pronto Atendimento - UPA

CONFERE COM A ORIGINAL
Hospital Mahatma Gandhi

0000187

CAIXA

Autorização de transferência eletrônica disponível

Via Internet Banking CAIXA

Tipo de TED:	TED para terceiros
Conta origem:	2967 / 003 / 00001845-5
Tipo de conta:	01 - Conta Corrente
Tipo de pessoa:	JURÍDICA
Nome:	HOSPITAL PSIQ ESP MAHATMA GANDHI
CPF/CNPJ:	47.078.019/0001-14

Banco:	237 - BRADESCO - 060746948
Tipo de conta:	01 - Conta Corrente
Conta destino:	2886 / 24812-6
Tipo de pessoa:	JURÍDICA
Nome:	BERNARDES E OLIVEIR SERVICOS MEDICOS SS
CPF/CNPJ:	33.400.997/0001-26
Valor:	R$ 9.902,00
Valor da tarifa:	R$ 0,00
Finalidade:	10 - Crédito em Conta
Identificação da operação:	BERNARDES E OLIVEIRA SERV
Histórico:	PG NF 40 BERNARDES E OLIVEIRA

Data / Hora da autorização:	25/03/2020 10:01:33

Código da operação: 96146980

SAC CAIXA: 0800 726 0101
Pessoas com deficiência auditiva: 0800 726 2492
Ouvidoria: 0800 725 7474
Help Desk CAIXA: 0800 726 0104

CONFERE COM A ORIGINAL
Hospital Mahatma Gandhi

PREFEITURA MUNICIPAL DE SÃO JOSÉ DO RIO
SECRETARIA MUNICIPAL DA FAZENDA
NOTA FISCAL ELETRÔNICA DE SERVIÇO - NFS-e

Número da NFS-e

15

Data e Hora da Emissão:	18/03/2020 09:20:52	Competência:	18/3/2020	Código de Verificação:	OCJBZXARX
Número do RPS:		Nº da NFS-e substituída:	14	Local da Prestação:	CATANDUVA - SP

Dados do Prestador de Serviços

Razão Social/Nome:	NOBRE, ANACLETO & RAVAGNANI SERVICOS MEDICOS S/S						
CNPJ/CPF:	35.397.573/0001-85	Inscrição Municipal:	3664550	Município:	SAO JOSE DO RIO PRETO	UF	SP
Endereço e Cep:	RUA RAHME TRAD BECHARA HAGE ,1930 - HIGIENÓPOLIS CEP: 15085-430						
Complemento:	APT 93	Telefone:	(17)3305-9030	e-mail:	gestor.societario@rissicontabilidade.com.br		

Dados do Tomador de Serviços

Razão Social/Nome:	HOSPITAL PSIQUIATRICO ESPIRITA MAHATMA GANDHI						
CNPJ/CPF:	47.078.019/0001-14	Inscrição Municipal:		Município:	CATANDUVA	UF:	SP
Endereço e CEP:	RUA DUARTINA ,1311 - VILA SOTO CEP: 15810-150						
Complemento:		Telefone:		e-mail:			

Discriminação dos Serviços

SERVIÇOS MÉDICOS PRESTADOS - referente aos plantões realizados no mês de FEVEREIRO/2020.

DR. GABRIEL RODRIGUES ANACLETO

BANCO DO BRASIL AG 6864-0 C/C 25.476-2

Valor aproximado dos tributos R$ 217,10 (16,70%) Fonte: IBPT

DECLARO QUE OS SERVIÇOS FORAM PRESTADOS PESSOALMENTE PELOS SÓCIOS, SEM CONCURSO DE EMPREGADOS OU AUXILIARES. DISPENSADO DE RETENÇÃO DE 11% PARA SEGURIDADE. DISPENSADO NOS TERMOS DO ARTIGO 120, INCISO III DA INSTRUÇÃO NORMATIVA RFB N° 971, DE NOVEMBRO/2009.

EMPRESA OPTANTE PELO SIMPLES NACIONAL

Código do Serviço / Atividade

4.01 / 04.01.00 - Medicina e biomedicina.

Detalhamento Específico da Construção Civil

Código da Obra:		Código ART:	

Tributos Federais

	PIS:		COFINS:		IR(R$):		INSS(R$):		CSLL(R$):	

Detalhamento de Valores - Prestador dos Serviços		Outras Retenções	Cálculo do ISSQN devido no Município	
Valor dos Serviços R$:	1.300,00	Natureza Operação	Valor dos Serviços R$	1.300,00
Desconto Incondicionado:	0,00	1-Tributação no município	Deduções/Deduções Permitidas em Lei	0,00
Desconto Condicionado:	0,00	Regime Especial Tributação	Desconto Incondicionado:	0,00
Retenções Federais:	0,00	0-Nenhum	(=) Base de Cálculo	
Outras Retenções:	0,00	Opção Simples Nacional	(x) Alíquota %	2,01
Valor ISSQN Retido:	0,00	1-Sim	ISS a reter:	( ) Sim (X) Não
		Incentivador Cultural	(=) Valor do ISS R$:	
		2-Não		

TOTAL DA NFS-e R$: 1.300,00

Avisos	1- Uma via desta Nota Fiscal será enviada através do e-mail fornecido pelo Tomador dos Serviços. 2- A autenticidade desta Nota Fiscal poderá ser verificada no site sjrp.ginfes.com.br, com a utilização do Código de Verificação.

Cód. 35171

Giovani de Carvalho Silva
Gestor de Unidade
Unidade de Pronto Atendimento - UPA

CONFERE COM A ORIGINAL
Hospital Mahatma Gandhi

0000189

CAIXA

Autorização de transferência eletrônica disponível

Via Internet Banking CAIXA

Tipo de TED:	TED para terceiros
Conta origem:	2967 / 003 / 00001845-5
Tipo de conta:	01 - Conta Corrente
Tipo de pessoa:	JURÍDICA
Nome:	HOSPITAL PSIQ ESP MAHATMA GANDHI
CPF/CNPJ:	47.078.019/0001-14

Banco:	001 - BANCO DO BRASIL - 000000000
Tipo de conta:	01 - Conta Corrente
Conta destino:	6864 / 25476-2
Tipo de pessoa:	JURÍDICA
Nome:	NOBRE ANACLETO E RAVAGNANI SERV. MED.
CPF/CNPJ:	35.397.573/0001-85
Valor:	R$ 1.300,00
Valor da tarifa:	R$ 0,00
Finalidade:	10 - Crédito em Conta
Identificação da operação:	NOBRE ANACLETO E RAVAG.
Histórico:	PG NF 15 NOBRE ANACLETO E RAVAGNANI

Data / Hora da autorização:	25/03/2020 10:02:31

Código da operação: 96172351

SAC CAIXA: 0800 726 0101
Pessoas com deficiência auditiva: 0800 726 2492
Ouvidoria: 0800 725 7474
Help Desk CAIXA: 0800 726 0104

CONFERE COM A ORIGINAL
Hospital Mahatma Gandhi

PREFEITURA DO MUNICÍPIO DE BARRETOS
SECRETARIA MUNICIPAL DA FAZENDA
NOTA FISCAL ELETRÔNICA DE SERVIÇOS

Número da Nota - Serie
000000000080 - 1

Autenticidade
7SIN-3W4G

Data de Emissão
16/03/2020

PRESTADOR DE SERVIÇOS

Nome/Razão Social: CLINICA MEDICA TOLEDO EIRELI - ME
CPF/CNPJ: 29.094.241/0001-29 **CCM:** 35498 **IE:** ISENTO **Fone:** 17981372615
Endereço: RUA 10,0249, CELINA - cep: 14780705
Município: Barretos **UF:** SP **E-mail:**

TOMADOR DE SERVIÇOS

Nome/Razão Social: HOSPITAL PSIQUIATRICO ESPIRITA MAHATMA GANDHI
CPF/CNPJ: 47.078.019/0001-14 **CCM:** **IE:** ISENTA **Fone:** 17 3524-9070
Endereço: RUA DUARTINA,1311, VILA SOTO - cep: 15810150
Município: CATANDUVA **UF:** SP **E-mail:** contabilidade@mgandhi.com.br

DISCRIMINAÇÃO DOS SERVIÇOS

REFERENTE AOS PLANTÕES NO MÊS DE FEVEREIRO DE 2020
UPA CLINICO - CLIN 4 de 12hr - R$ 4.652,00
DRA GABRIELA TOLEDO
CLINICA MEDICA TOLEDO EIRELI ME
BANCO SICRED
AG: 715
C/C 76598-8

Documento Emitido por Optante do Simples Nacional, de acordo com a L.C. 123/2006.

Consulte a autenticidade desta Nota Fiscal através do site: https://www.barretos.sp.gov.br/

Situação de Tributação
Tributada no Prestador

Código do Serviço
401 - Medicina e biomedicina.

I.N.S.S. (R$)	I.RENDA (R$)	PIS (R$)	COFINS (R$)	CSLL (R$)
0,00	**0,00**	**0,00**	**0,00**	**0,00**

Os valores acima referem-se as retenções de tributos administrados pela União, sendo de responsabilidade do Prestador e não implicam na base de cálculo

Deduções/Abatimentos	Base de Cálculo (R$)	Aliquota (%)	Valor do ISS (R$)	Valor Total da Nota (R$)
0,00	**4.652,00**	**2,7100%**	**126,07**	**4.652,00**

VALOR LIQUIDO DA NOTA = R$ 4.652,00

Giovani de Carvalho Silva
Gestor de Unidade
Unidade de Pronto Atendimento - UPA

Cód. 35138

CONFERE COM A ORIGINAL
Hospital Mahatma Gandhi

0000191

CAIXA

Autorização de transferência eletrônica disponível

Via Internet Banking CAIXA

Tipo de TED:	TED para terceiros
Conta origem:	2967 / 003 / 00001845-5
Tipo de conta:	01 - Conta Corrente
Tipo de pessoa:	JURÍDICA
Nome:	HOSPITAL PSIQ ESP MAHATMA GANDHI
CPF/CNPJ:	47.078.019/0001-14

Banco:	748 - SICREDI - 001181521
Tipo de conta:	01 - Conta Corrente
Conta destino:	715 / 76598-8
Tipo de pessoa:	JURÍDICA
Nome:	CLINICA MEDICA TOLEDO EIRELI ME
CPF/CNPJ:	29.094.241/0001-29
Valor:	R$ 4.652,00
Valor da tarifa:	R$ 0,00
Finalidade:	10 - Crédito em Conta
Identificação da operação:	CLINICA MEDICA TOLEDO
Histórico:	PG NF 80 CLINICA MEDICA TOLEDO

Data / Hora da autorização:	25/03/2020 10:03:11

Código da operação: 96242202

SAC CAIXA: 0800 726 0101
Pessoas com deficiência auditiva: 0800 726 2492
Ouvidoria: 0800 725 7474
Help Desk CAIXA: 0800 726 0104

CONFERE COM A ORIGINAL
Hospital Mahatma Gandhi

DANFSE - Documento Auxiliar da Nota Fiscal de Serviço Eletrônica

GABRIELA POSSEBON CERQUEIRA LEITE EIRELI
RUA ALAGOAS, 659 - SALA 01
CEP: 15801-310 - Bairro: CENTRO
Município: Catanduva - SP
E-mail: fiscal2@mafracontabil.com.br
Fone: (17) 3524-6967

CNPJ / CPF	Inscrição Estadual	Inscrição Municipal
22.400.333/0001-40	****	38357

Número da NFS-e	
202000000000164	
Data do Serviço	Código Verific
16/03/2020	245adac

MUNICIPIO DE CATANDUVA/SP
Secretaria Municipal de Finanças
Fone: (17) 3531-9100 - nfse.catanduva.sp.gov.br/NFSe.Portal

Dt. de Emissão	Exigibilidade ISS	Tributado no Municípi
16/03/2020	Exigível	Catanduva/SP

TOMADOR DO SERVIÇO

Nome / Razão Social: HOSPITAL PSIQUIATRICO ESPIRITA MAHATMA GANDHI
Endereço: RUA DUARTINA,1311
Cidade: Catanduva | UF: SP | Fone: (17) 3524-9070 | CEP: 15810-150
Bairro: JD SOTO
CNPJ / CPF: 47.078.019/0001-14 | Inscrição Municipal: 3660 | Inscrição Estadual:
E-mail: contabilidade@mgandhi.com.br

Município de Prestação do Serviço
Catanduva/SP

INTERMEDIÁRIO DO SERVIÇO

Nome / Razão Social: ***** | CNPJ / CPF: ***** | Inscrição Municipal: *****
E-mail: | Fone: | Cidade: *****

DESCRIÇÃO DOS SERVIÇOS	VALOR TOTAL	ALIQ.	VALOR IMPOSTO	RETI
Serviços Medicos Prestados ref CLIC 10 de 12 hr - R$ 11.630,00 Dra Gabriela Possebom CONTA PARA DEPOSITO PESSOA JURIDICA: AG. 0146 C/C 5541-7 BANCO BRADESCO	11.630,00	3,00	348,90	Sim

Código do Serviço: 04.01 - Medicina e biomedicina.
Código NBS: *********

CIDE	COFINS	COFINS Importação	ICMS	IOF	IPI	PIS/PASEP	PIS/PASEP Import.
0,00	348,90	0,00	0,00	0,00	0,00	75,60	0,00

Base Cálculo ISSQN Próprio	Valor do ISSQN Próprio	Base Cálculo ISSQN Retido	Valor do ISSQN Retido	Valor Total do ISSQN	Valor Dedução/Descontos
0,00	0,00	11.630,00	348,90	0,00	0,00

Valor Total da NFS-e	11.630,00	Valor Líquido da NFS-e	10.565,85

Informações Adicionais

Lei 12741/2012: Mun: R$377,98; Est: R$0,00; Fed: R$1564,24; Total Aprox: R$1942,22. Fonte: IBPT.
IR Retido: R$174,45
Retenções: COFINS R$ 348,90;PIS R$ 75,60;CSLL R$ 116,30;

Consulta realizada em 16/03/2020 às 16:21:47.
Para consultar a autenticidade acesse: nfse.catanduva.sp.gov.br/NFSe.Portal

2020000000000164245adac02224003330000140

Recebi(emos) de
GABRIELA POSSEBON CERQUEIRA LEITE EIRELI

os serviços constantes da Nota Fiscal Eletrônica indicada ao lado.

/ /

202000000000164
Número da NFS-e

Competência
16/03/2020

NFS-e
245adac02

Número de Controle do Município

Giovani de Carvalho Silva
Gestor de Unidade
Unidade de Pronto Atendimento - UPA

Consulta realizada em 16/03/2020 às 16:21:47.
Para consultar a autenticidade acesse: nfse.catanduva.sp.gov.br/NFSe.Portal

Cód. 35130

P:

CONFERE COM A ORIGINAL
Hospital Mahatma Gandhi

0000193

CAIXA

Autorização de transferência eletrônica disponível

Via Internet Banking CAIXA

Tipo de TED:	TED para terceiros
Conta origem:	2967 / 003 / 00001845-5
Tipo de conta:	01 - Conta Corrente
Tipo de pessoa:	JURÍDICA
Nome:	HOSPITAL PSIQ ESP MAHATMA GANDHI
CPF/CNPJ:	47.078.019/0001-14

Banco:	237 - BRADESCO - 060746948
Tipo de conta:	01 - Conta Corrente
Conta destino:	146 / 5541-7
Tipo de pessoa:	JURÍDICA
Nome:	GABRIELA POSSEBON CERQUEIRA LEITE EIRELL
CPF/CNPJ:	22.400.333/0001-40
Valor:	R$ 10.565,85
Valor da tarifa:	R$ 0,00
Finalidade:	10 - Crédito em Conta
Identificação da operação:	GABRIELA POSSEBON CERQUEI
Histórico:	PG NF 164 GABRIELA POSSEBON

Data / Hora da autorização:	25/03/2020 10:04:55

Código da operação: 96283991

SAC CAIXA: 0800 726 0101
Pessoas com deficiência auditiva: 0800 726 2492
Ouvidoria: 0800 725 7474
Help Desk CAIXA: 0800 726 0104

CONFERE COM A ORIGINAL
Hospital Mahatma Gandhi

PREFEITURA MUNICIPAL DE RIBEIRÃO PRETO
SECRETARIA MUNICIPAL DA FAZENDA
NOTA FISCAL ELETRÔNICA DE SERVIÇO - NFS-e

Número da NFS-e: 3

Data e Hora da Emissão	20/03/2020 11:59:07	Competência	20/3/2020	Código de Verificação	OB2ZNL3ZS
Número do RPS		No. da NFS-e substituída		Local da Prestação	BEBEDOURO - SP

Dados do Prestador de Serviços

Razão Social/Nome	GTLN SERVICOS MEDICOS LTDA 4372				
Nome Fantasia					
CNPJ/CPF	36.034.161/0001-43	Inscrição Municipal	20119118	Município	RIBEIRAO PRETO - SP
Endereço e Cep	RUA MÁRIO DE SOUZA ,99 - NOVA RIBEIRÂNIA CEP: 14096-660				
Complemento:	- APTO 3	Telefone:	(16)3916-5890	e-mail:	NOTASFISCAIS@GRUPOMSCONTABILIDADE.COM.BR

Dados do Tomador de Serviços

Razão Social/Nome	Hospital Psiquiatrico Espirita Mahatma Gandhi				
CNPJ/CPF	47.078.019/0001-14	Inscrição Municipal		Município	CATANDUVA - SP
Endereço e CEP	RUA DUARTINA ,1311 - JARDIM SOTO CEP: 15810-150				
Complemento:		Telefone:		e-mail:	

Discriminação dos Serviços

Serviços médicos prestados pelo Drº Geraldo Tarcisio Leão Neto, em UPA - CLINICO realizados em Bebedouro no mês de Fevereiro/2020.

Informações Bancárias:
Banco do Brasil
Agência: 4015-5
Conta: 30.566-9

DOCUMENTO EMITIDO POR ME OU EPP OPTANTE PELO SIMPLES NACIONAL

Código do Serviço / Atividade

4.01 / 04.01.01 / 00040101 - MEDICINA

Detalhamento Específico da Construção Civil

Código da Obra		Código ART	

Tributos Federais

PIS		COFINS		IR(R$)		INSS(R$)		CSLL(R$)	

Detalhamento de Valores - Prestador dos Serviços		Outras Retenções	Cálculo do ISSQN devido no Município	
Valor dos Serviços R$	6.978,00	Natureza Operação	Valor dos Serviços R$	6.978,00
(-) Desconto Incondicionado		1-Tributação no município	(-) Deduções permitidas em lei	
(-) Desconto Condicionado		Regime especial Tributação	(-) Desconto Incondicionado	
(-) Retenções Federais	0,00	0-Nenhum	Base de Cálculo	6.978,00
Outras Retenções		Opção Simples Nacional	(x) Alíquota %	2,00
(-) ISS Retido	0,00	1 - Sim	ISS a reter:	( ) Sim (X) Não
(=) Valor Líquido R$	6.978,00	Incentivador Cultura	(=) Valor do ISS: R$	0,00
		2-Não		

Avisos

1- Uma via desta Nota Fiscal será enviada através do e-mail fornecido pelo Tomador dos Serviços.
2- A autenticidade desta Nota Fiscal poderá ser verificada no site, ribeiraopreto.ginfes.com.br com a utilização do Código de Verificação.
3 - Documento emitido por ME ou EPP optante pelo Simples Nacional.Não gera direito a crédito fiscal de ISS e IPI.

Cód. 35564

Giovani de Carvalho Silva
Gestor de Unidade
Unidade de Pronto Atendimento - UPA

35

CONFERE COM A ORIGINAL
Hospital Mahatma Gandhi

0000195

CAIXA

Autorização de transferência eletrônica disponível

Via Internet Banking CAIXA

Tipo de TED:	TED para terceiros
Conta origem:	2967 / 003 / 00001845-5
Tipo de conta:	01 - Conta Corrente
Tipo de pessoa:	JURÍDICA
Nome:	HOSPITAL PSIQ ESP MAHATMA GANDHI
CPF/CNPJ:	47.078.019/0001-14

Banco:	001 - BANCO DO BRASIL - 000000000
Tipo de conta:	01 - Conta Corrente
Conta destino:	4015 / 30566-9
Tipo de pessoa:	JURÍDICA
Nome:	GTLN SERVICOS MEDICOS LTDA
CPF/CNPJ:	36.034.161/0001-43
Valor:	R$ 6.978,00
Valor da tarifa:	R$ 0,00
Finalidade:	10 - Crédito em Conta
Identificação da operação:	GTLN SERVICOS MEDICOS
Histórico:	PG NF 03 GTLN SERVICOS MEDICOS

Data / Hora da autorização:	25/03/2020 10:06:01

Código da operação: 96359752

SAC CAIXA: 0800 726 0101
Pessoas com deficiência auditiva: 0800 726 2492
Ouvidoria: 0800 725 7474
Help Desk CAIXA: 0800 726 0104

CONFERE COM A ORIGINAL
Hospital Mahatma Gandhi

PREFEITURA MUNICIPAL DE RIBEIRÃO PRETO
SECRETARIA MUNICIPAL DA FAZENDA
NOTA FISCAL ELETRÔNICA DE SERVIÇO - NFS-e

Número da NFS-e
236

Data e Hora da Emissão	20/03/2020 08:56:50	Competência	20/3/2020	Código de Verificação	6RYGNWUEU
Número do RPS		No. da NFS-e substituída		Local da Prestação	RIBEIRAO PRETO - SP

Dados do Prestador de Serviços

Razão Social/Nome	ABUD & OKANO SERVICOS MEDICOS LTDA				
Nome Fantasia					
CNPJ/CPF	25.295.788/0001-31	Inscrição Municipal	20101130	Município	RIBEIRAO PRETO - SP
Endereço e Cep	RUA DOUTOR URBANO DOS SANTOS BASTOS ,195 - JARDIM NOVA ALIANÇA SUL CEP: 14027-135				
Complemento:		Telefone:	(10)3305-9030	e-mail:	

Dados do Tomador de Serviços

Razão Social/Nome	HOSPITAL PSIQUIATRICO ESPIRITA MAHATMA GANDHI				
CNPJ/CPF	47.078.019/0001-14	Inscrição Municipal		Município	CATANDUVA - SP
Endereço e CEP	RUA DUARTINA ,1311 - VILA SOTO CEP: 15810-150				
Complemento:		Telefone:		e-mail:	

Discriminação dos Serviços

SERVIÇOS MÉDICOS PRESTADOS - Ref. FEVEREIRO/2020

DRA. GABRIELE CASTIGLIONI GAROZE - CRM: 195.044

SANTANDER - AG: 3742 - C/C: 13007157-8

Valor aproximado dos tributos conforme lei 12.741 R$ 350,70 (16,70%) Fonte: IBPT

Declaro que os serviços foram prestados pessoalmente pelos sócios, sem concurso de empregados ou auxiliares. Dispensado de retenção de 11% para seguridade. Dispensado nos termos do artigo 120, inciso III da Instrução Normativa RFB n° 971, de Novembro/2009.

Código do Serviço / Atividade

4.01 / 04.01.01 / 00040101 - MEDICINA

Detalhamento Específico da Construção Civil

Código da Obra		Código ART	

Tributos Federais

PIS	13,65	COFINS	63,00	IR(R$)	31,50	INSS(R$)		CSLL(R$)	21,00

Detalhamento de Valores - Prestador dos Serviços		Outras Retenções	Cálculo do ISSQN devido no Município	
Valor dos Serviços R$	2.100,00	Natureza Operação	Valor dos Serviços R$	2.100,00
(-) Desconto Incondicionado		1-Tributação no município	(-) Deduções permitidas em lei	
(-) Desconto Condicionado		Regime especial Tributação	(-) Desconto Incondicionado	
(-) Retenções Federais	129,15	0-Nenhum	Base de Cálculo	2.100,00
Outras Retenções		Opção Simples Nacional	(x) Alíquota %	2,00
(-) ISS Retido	0,00	2 - Não	ISS a reter:	( ) Sim (X) Não
(=) Valor Líquido R$	1.970,85	Incentivador Cultura	(=) Valor do ISS: R$	42,00
		2-Não		

Avisos

1- Uma via desta Nota Fiscal será enviada através do e-mail fornecido pelo Tomador dos Serviços.
2- A autenticidade desta Nota Fiscal poderá ser verificada no site, ribeiraopreto.ginfes.com.br com a utilização do Código de Verificação.

Giovani de Carvalho Silva
Gestor de Unidade
Unidade de Pronto Atendimento - UPA

Cód. 35175

CONFERE COM A ORIGINAL
Hospital Mahatma Gandhi

0000197

CAIXA

Autorização de transferência eletrônica disponível

Via Internet Banking CAIXA

Tipo de TED:	TED para terceiros
Conta origem:	2967 / 003 / 00001845-5
Tipo de conta:	01 - Conta Corrente
Tipo de pessoa:	JURÍDICA
Nome:	HOSPITAL PSIQ ESP MAHATMA GANDHI
CPF/CNPJ:	47.078.019/0001-14

Banco:	033 - SANTANDER BANESPA - 090400888
Tipo de conta:	01 - Conta Corrente
Conta destino:	3742 / 13007157-8
Tipo de pessoa:	JURÍDICA
Nome:	ABUD E OKANO SERVICOS MEDICOS LTDA
CPF/CNPJ:	25.295.788/0001-31
Valor:	R$ 1.970,85
Valor da tarifa:	R$ 0,00
Finalidade:	10 - Crédito em Conta
Identificação da operação:	ABUD E OKANO
Histórico:	PG NF 236 ABUD E OKANO

Data / Hora da autorização:	25/03/2020 10:08:03

Código da operação: 96392490

SAC CAIXA: 0800 726 0101
Pessoas com deficiência auditiva: 0800 726 2492
Ouvidoria: 0800 725 7474
Help Desk CAIXA: 0800 726 0104

CONFERE COM A ORIGINAL
Hospital Mahatma Gandhi

DANFSE - Documento Auxiliar da Nota Fiscal de Serviço Eletrônica

PINOTTI & PINOTTI CLINICA MEDICA LTDA - ME
RUA CAPUTIRA, 217
CEP: 15809-135 - Bairro: PQ IRACEMA
Município: Catanduva - SP
E-mail: josiane@grupopirola.com.br
Fone: (17) 3523-7804

CNPJ / CPF	Inscrição Estadual	Inscrição Municipal
24.704.987/0001-93	****	40085

Número da NFS-e	
202000000000140	
Data do Serviço	Código Verific
17/03/2020	0d25959

MUNICIPIO DE CATANDUVA/SP
Secretaria Municipal de Finanças
Fone: (17) 3531-9100 - nfse.catanduva.sp.gov.br/NFSe.Portal

Dt. de Emissão	Exigibilidade ISS	Tributado no Municípi
17/03/2020	Exigível	Catanduva/SP

TOMADOR DO SERVIÇO

Nome / Razão Social: HOSPITAL PSIQUIATRICO ESPIRITA MAHATMA GANDHI
Endereço: RUA DUARTINA,1311
Cidade: Catanduva | UF: SP | Fone: (17) 3524-9070 | CEP: 15810-150
Bairro: JD SOTO
CNPJ / CPF: 47.078.019/0001-14 | Inscrição Municipal: 3660 | Inscrição Estadual:
E-mail: contabilidade@mgandhi.com.br

Município de Prestação do Serviço

Catanduva/SP

INTERMEDIÁRIO DO SERVIÇO

Nome / Razão Social: ***** | CNPJ / CPF: ***** | Inscrição Municipal: *****
E-mail: | Fone: | Cidade: *****

DESCRIÇÃO DOS SERVIÇOS	VALOR TOTAL	ALIQ.	VALOR IMPOSTO	RETI
SERVIÇOS MÉDICOS PRESTADOS NO USG Dra. GIOVANA ANELLI PINOTTI Dados Bancários: Banco Santander Agência: 3051 Conta Corrente: 13003000-4	2.938,73	3,00	88,16	Sim

Código do Serviço
04.03 - Hospitais, clínicas, laboratórios, sanatórios, manicômios, casas de saúde, prontos-socorros, ambulatórios e congêneres.

Código NBS
****

CIDE	COFINS	COFINS Importação	ICMS	IOF	IPI	PIS/PASEP	PIS/PASEP Import.
0,00	88,16	0,00	0,00	0,00	0,00	19,10	0,00

Base Cálculo ISSQN Próprio	Valor do ISSQN Próprio	Base Cálculo ISSQN Retido	Valor do ISSQN Retido	Valor Total do ISSQN	Valor Dedução/Descontos
0,00	0,00	2.938,73	88,16	0,00	0,00

Valor Total da NFS-e	2.938,73	Valor Líquido da NFS-e	2.669,84

Informações Adicionais

Lei 12741/2012: Mun: R$79,05; Est: R$0,00; Fed: R$395,26; Total Aprox: R$474,31. Fonte: IBPT.
IR Retido: R$44,08
Retenções: COFINS R$ 88,16;PIS R$ 19,10;CSLL R$ 29,39;

Consulta realizada em 17/03/2020 às 09:37:40.
Para consultar a autenticidade acesse: nfse.catanduva.sp.gov.br/NFSe.Portal

2020000000001400d25959f524704987000193

Recebi(emos) de
PINOTTI & PINOTTI CLINICA MEDICA LTDA - ME

os serviços constantes da Nota Fiscal Eletrônica indicada ao lado.

/ /

202000000000140
Número da NFS-e

Competência
17/03/2020

NFS-e
0d25959f5

Número de Controle do Município

Giovani de Carvalho Silva
Gestor de Unidade
Unidade de Pronto Atendimento - UPA

Consulta realizada em 17/03/2020 às 09:37:40.
Para consultar a autenticidade acesse: nfse.catanduva.sp.gov.br/NFSe.Portal

Cód. 35141

P:

CONFERE COM A ORIGINAL
Hospital Mahatma Gandhi

0000199

CAIXA

Autorização de transferência eletrônica disponível

Via Internet Banking CAIXA

Tipo de TED:	TED para terceiros
Conta origem:	2967 / 003 / 00001845-5
Tipo de conta:	01 - Conta Corrente
Tipo de pessoa:	JURÍDICA
Nome:	HOSPITAL PSIQ ESP MAHATMA GANDHI
CPF/CNPJ:	47.078.019/0001-14

Banco:	033 - SANTANDER BANESPA - 090400888
Tipo de conta:	01 - Conta Corrente
Conta destino:	3051 / 13003000-4
Tipo de pessoa:	JURÍDICA
Nome:	PINOTTI E PINOTTI CLINICA MEDICA LTDA ME
CPF/CNPJ:	24.704.987/0001-93
Valor:	R$ 2.669,84
Valor da tarifa:	R$ 0,00
Finalidade:	10 - Crédito em Conta
Identificação da operação:	PINOTTI E PINOTTI CLINICA
Histórico:	PG NF 140 PINOTTI E PINOTTI CLINICA MED.

Data / Hora da autorização:	25/03/2020 10:08:52

Código da operação: 96425266

SAC CAIXA: 0800 726 0101
Pessoas com deficiência auditiva: 0800 726 2492
Ouvidoria: 0800 725 7474
Help Desk CAIXA: 0800 726 0104

CONFERE COM A ORIGINAL
Hospital Mahatma Gandhi

DANFSE - Documento Auxiliar da Nota Fiscal de Serviço Eletrônica

INSTITUTO ACCORSI MEDICINA DA MULHER LTDA
RUA RECIFE, 195 - SALA 1
CEP: 15800-240 - Bairro: CENTRO
Município: Catanduva - SP
E-mail: GPORCEBAN@TERRA.COM.BR
Fone: (00) 0000-0000

CNPJ / CPF	Inscrição Estadual	Inscrição Municipal
19.751.124/0001-37	****	36754

Número da NFS-e	
202000000000547	
Data do Serviço	Código Verific
18/03/2020	88ffccb3

MUNICIPIO DE CATANDUVA/SP
Secretaria Municipal de Finanças
Fone: (17) 3531-9100 - nfse.catanduva.sp.gov.br/NFSe.Portal

Dt. de Emissão	Exigibilidade ISS	Tributado no Municípi
18/03/2020	Exigível	Catanduva/SP

TOMADOR DO SERVIÇO

Nome / Razão Social: HOSPITAL PSIQUIATRICO ESPIRITA MAHATMA GANDHI
Endereço: RUA DUARTINA,1311
Cidade: Catanduva | UF: SP | Fone: (17) 3524-9070 | CEP: 15810-150
Bairro: JD SOTO
CNPJ / CPF: 47.078.019/0001-14 | Inscrição Municipal: 3660 | Inscrição Estadual:
E-mail: contabilidade@mgandhi.com.br

Município de Prestação do Serviço

Catanduva/SP

INTERMEDIÁRIO DO SERVIÇO

Nome / Razão Social: ***** | CNPJ / CPF: ***** | Inscrição Municipal: *****
E-mail: | Fone: | Cidade: *****

DESCRIÇÃO DOS SERVIÇOS	VALOR TOTAL	ALIQ.	VALOR IMPOSTO	RETI
Instituto Accorsi Medicina da Mulher - Eireli CNPJ- 19.751.124/0001-37 - GO Dr Guilherme Accorsi GO- F/S 2 de 12 hrs - R$ 3.000,00 Banco Bradesco Ag. 3635 C/C. 8586-3. Alíquota Efetiva: 3,1997324027%.	3.000,00	3,20	95,99	Sim

Código do Serviço: 04.01 - Medicina e biomedicina.
Código NBS: *********

CIDE	COFINS	COFINS Importação	ICMS	IOF	IPI	PIS/PASEP	PIS/PASEP Import
0,00	0,00	0,00	0,00	0,00	0,00	0,00	0,00

Base Cálculo ISSQN Próprio	Valor do ISSQN Próprio	Base Cálculo ISSQN Retido	Valor do ISSQN Retido	Valor Total do ISSQN	Valor Dedução/Descontos
0,00	0,00	3.000,00	95,99	0,00	0,00

Valor Total da NFS-e	3.000,00	Valor Líquido da NFS-e	2.904,01

Informações Adicionais

NOTA EMITIDA POR ME OU EPP OPTANTE PELO SIMPLES NACIONAL
NÃO GERA DIREITO A CRÉDITO FISCAL DE IPI
Lei 12741/2012: Mun: R$97,50; Est: R$0,00; Fed: R$403,50; Total Aprox: R$501,00. Fonte: IBPT.

Consulta realizada em 18/03/2020 às 15:52:07.
Para consultar a autenticidade acesse: nfse.catanduva.sp.gov.br/NFSe.Portal

20200000000054788ffccb30197511240000137

Recebi(emos) de
INSTITUTO ACCORSI MEDICINA DA MULHER LTDA
os serviços constantes da Nota Fiscal Eletrônica indicada ao lado.
/ /

202000000000547
Número da NFS-e
Competência
18/03/2020
NFS-e
88ffccb30

Número de Controle do Município

Giovani de Carvalho Silva
Gestor de Unidade
Unidade de Pronto Atendimento - UPA

Consulta realizada em 18/03/2020 às 15:52:07.
Para consultar a autenticidade acesse: nfse.catanduva.sp.gov.br/NFSe.Portal

Cód. 35285

P:

CONFERE COM A ORIGINAL
Hospital Mahatma Gandhi

0000201

CAIXA

Autorização de transferência eletrônica disponível

Via Internet Banking CAIXA

Tipo de TED:	TED para terceiros
Conta origem:	2967 / 003 / 00001845-5
Tipo de conta:	01 - Conta Corrente
Tipo de pessoa:	JURÍDICA
Nome:	HOSPITAL PSIQ ESP MAHATMA GANDHI
CPF/CNPJ:	47.078.019/0001-14

Banco:	237 - BRADESCO - 060746948
Tipo de conta:	01 - Conta Corrente
Conta destino:	3635 / 8586-3
Tipo de pessoa:	JURÍDICA
Nome:	INSTITUTO ACCORSI MED DA MULHER EIRELI
CPF/CNPJ:	19.751.124/0001-37
Valor:	R$ 2.904,01
Valor da tarifa:	R$ 0,00
Finalidade:	10 - Crédito em Conta
Identificação da operação:	INSTITUTO ACCORSI
Histórico:	PG NF 547 INSTITUTO ACCORSI

Data / Hora da autorização:	25/03/2020 10:09:34

Código da operação: 96458294

SAC CAIXA: 0800 726 0101
Pessoas com deficiência auditiva: 0800 726 2492
Ouvidoria: 0800 725 7474
Help Desk CAIXA: 0800 726 0104

CONFERE COM A ORIGINAL
Hospital Mahatma Gandhi

Prefeitura Municipal de
São Sebastião do Paraíso
Secretaria de Planejamento e Gestão

Nota Fiscal de Serviços Eletrônica - NFS-e
Competência: 03/2020

Número da Nota Fiscal
202000000000002
Código Autenticidade
F7GixkUt
Data/Hora de Emissão
16/03/2020 17:26:10

Prestador de Serviços

Razão Social: CLINICA RODRIGUES & RODRIGUES LTDA 4370

CNPJ: 36.246.669/0001-05 - Inscrição Municipal: 5.4.00000140 - Inscrição Estadual:

Email:

Endereço: Rua JOSE BRUNO, 42, MOCOQUINHA - São Sebastião do Paraíso - MG - CEP: 37.950-000

Tomador de Serviços

Razão Social: HOSPITAL PSIQUIATRICO ESPIRITA MAHATMA GANDHI

CNPJ: 47.078.019/0001-14 - Inscrição Municipal: - Inscrição Estadual:

Email: jaque.upamirassol@gmail.com

Endereço: Rua Duartina, 1311, Vila Soto - Catanduva - SP - CEP: 15.810-150

Discriminação dos Serviços

Referente aos plantões realizados no mês de FEVEREIRO/2020.
Razão social: Clinica Rodrigues & Rodrigues Ltda
CNPJ: 36.246.669/0001-05
Profissional: Jessica Aurélia de Rodrigues Silva
Especialidade: GO
Banco: Banco Bradesco; Agência: 1627; Conta: 38305-8
Qtde de plantões: GO D/S 1,5 de 12hr - R$ 1.950,00
Valor total: R$ 1950,00

Valor Total dos Serviços: R$ 1.950,00

Código e Descrição do Serviço

4.03 - Hospitais, clínicas, laboratórios, sanatórios, manicômios, casas de saúde, prontos-socorros, ambulatórios e congêneres

Retenções de Impostos (R$)	PIS	COFINS	INSS	IR	CSLL
	0,00	0,00	0,00	0,00	0,00

Valor Deduções	Desconto Incondicionado	Desconto Condicionado	Outras Retenções	ISSQN Retido
0,00	0,00	0,00	0,00	0,00

CÁLCULO DO ISSQN

Valor Serviços		Total Deduções *		Base de Cálculo		Alíquota (%)		ISSQN
1.950,00	-	0,00	=	1.950,00	*	2,01	=	**39,20**

* Total Deduções = (Valor Deduções + Desconto Incondicionado)

VALOR LÍQUIDO DA NOTA: R$ 1.950,00

Outras Informações

- Nota Fiscal de Serviços Eletrônica instituída pela Lei nº 35/2011 e regulamentada pelo Decreto nº 4062 de 21 de Novembro de 2011.
- Data de vencimento do ISSQN desta Nfs-e 15/04/2020.
- AIDF número: 8773; código autenticidade: KUUHR78M; válida até: 11/07/2020.
- Exigibilidade ISSQN: Exigível - Local da prestação do serviço: Catanduva - SP - Local da incidência do ISSQN: São Sebastião do Paraíso - MG.
- Cumprimento da Lei 12.741/12 e Decreto 8.264/14 (Lei da Transparência Fiscal) - Valores aproximados dos tributos: federais R$262,28 (13,45%); estaduais R$487,50 (25,00%); municipais R$39,20 (2,01%) - Fonte: IBPT - Versão: 17.1.A - Chave: W7m9E1.
- Documento emitido por ME ou EPP optante pelo simples nacional (alíquota: 2,01%).
- Prestador com regime de recolhimento variável e Microempresa ou Empresa de Pequeno Porte - ME-EPP.

Informações Complementares do Prestador de Serviços

Giovani de Carvalho Silva
Gestor de Unidade
Unidade de Pronto Atendimento - UPA

Cód. 35566

verifique a autenticidade da nota fiscal através do link
https://ssparaiso.ereceita.net.br, na área pública - consulta autenticidade de NFS-e

CONFERE COM A ORIGINAL
Hospital Mahatma Gandhi

0000203

CAIXA

Autorização de transferência eletrônica disponível

Via Internet Banking CAIXA

Tipo de TED:	TED para terceiros
Conta origem:	2967 / 003 / 00001845-5
Tipo de conta:	01 - Conta Corrente
Tipo de pessoa:	JURÍDICA
Nome:	HOSPITAL PSIQ ESP MAHATMA GANDHI
CPF/CNPJ:	47.078.019/0001-14

Banco:	237 - BRADESCO - 060746948
Tipo de conta:	01 - Conta Corrente
Conta destino:	1627 / 38305-8
Tipo de pessoa:	JURÍDICA
Nome:	CLINICA RODRIGUES E RODRIGUES LTDA
CPF/CNPJ:	36.246.669/0001-05
Valor:	R$ 1.950,00
Valor da tarifa:	R$ 0,00
Finalidade:	10 - Crédito em Conta
Identificação da operação:	CLINICA RODRIGUES E ROD.
Histórico:	PG NF 02 CLINICA RODRIGUES E RODR.

Data / Hora da autorização:	25/03/2020 10:17:19

Código da operação: 96830952

SAC CAIXA: 0800 726 0101
Pessoas com deficiência auditiva: 0800 726 2492
Ouvidoria: 0800 725 7474
Help Desk CAIXA: 0800 726 0104

CONFERE COM A ORIGINAL
Hospital Mahatma Gandhi

MUNICÍPIO DE ITABUNA

Secretaria Municipal de Fazenda

Depto de Tributos - Av Princesa Isabel, Nº 678, São Caetano, CEP: 45.607-288 - Itabuna/BA - Contato: notafiscal@prefeituradeitabuna.com.br

Nota: 2020000
00000013
Código Verificação
LY3D-PS41

MUNICÍPIO DE ITABUNA

NOTA FISCAL DE SERVIÇOS ELETRÔNICA - NFS-e

Emissão (Horário de Brasília)	Período de Competência	Município de Prestação do Serviço
18/03/2020 09:59:09	**03/2020**	**Itabuna - BA**

Reg. Especial Tributação	Exigibilidade do ISS
Microempresário e Empresa de Pequeno Porte (ME EPP)	**Exigível em Itabuna**

PRESTADOR DE SERVIÇOS

Razão Social

J.A.L. SERVICOS MEDICOS ESPECIALIZADOS LTDA - ME

Nome Fantasia

J.A.L. SERVICOS MEDICOS

Email

carolfiscal@gscontabilidade.com

CPF/CNPJ	Inscrição Municipal	Inscrição Estadual	Simples Nacional	Incentivador Cultural	Fone/Fax
27.282.162/0001-16	**33659**		**Sim**	**Não**	**(73) 3211-1290**

Endereço

Rua Floresta, 17 , São Caetano - CEP: 45607-090 - Itabuna - BA

TOMADOR DE SERVIÇOS

Nome/Razão Social

HOSPITAL PSIQUIATRICO ESPIRITA MAHATMA GANDHI

CPF/CNPJ	Inscrição Municipal	Inscrição Estadual	Fone/Fax	E-mail
47.078.019/0001-14				**FINANCEIRO@MGANDHI.COM.BR**

Endereço

Rua Duartina, 1311 , Jardim Soto - CEP: 15810-150 - Catanduva - SP

SERVIÇO PRESTADO

0401 - Medicina e biomedicina. CNAE: 8630503

DESCRIÇÃO DOS SERVIÇOS

SERVIÇOS MEDICOS PRESTADOS PELO SÓCIO JOÃO CARLOS DE ANDRADE CORREIA REFERENTE A PLANTÕES REALIZADOS EM 02/2020

DADOS BANCARIOS
BANCO SICRED
AG -2103
CC - 5884-0
CNPJ - 27.282.162/0001-16

VALOR APROX DOS TRIBUTOS R$1.081,59(15,50%/IBPT)

RETENÇÕES FEDERAIS

PIS (R$)	COFINS (R$)	INSS (R$)	IR (R$)	CSLL (R$)	Outras Retenções (R$)
0,00	**0,00**	**0,00**	**0,00**	**0,00**	**0,00**

VALORES

Valor dos Serviços (R$)	Deduções (R$)	Desconto Incondicionado (R$)	Base de Cálculo (R$)	Alíquota (%)
6.978,00	**0,00**	**0,00**		**2,0000**

ISS (R$)	ISS Retido (R$)	Desconto Condicionado (R$)	Valor Líquido (R$)	Valor Total da Nota (R$)
		0,00	**6.978,00**	**6.978,00**

OUTRAS INFORMAÇÕES

Optante do Simples Nacional.
Trib. aprox. R$ 938,54 Federal e R$ 146,54 Municipal. Fonte: IBPT [6A098E]

Visualizado em: 18/03/2020 09:59:10
Para validação desta NFSe acesse: https://itabunaba.webiss.com.br/externo/nfse/validar
Esta NFS-e foi emitida com respaldo no Decreto nº 10.865 de 22 de maio de 2014.

Giovani de Carvalho Silva
Gestor de Unidade
Unidade de Pronto Atendimento - UPA

Cód. 35162

CONFERE COM A ORIGINAL
Hospital Mahatma Gandhi

0000205

CAIXA

Autorização de transferência eletrônica disponível

Via Internet Banking CAIXA

Tipo de TED:	TED para terceiros
Conta origem:	2967 / 003 / 00001845-5
Tipo de conta:	01 - Conta Corrente
Tipo de pessoa:	JURÍDICA
Nome:	HOSPITAL PSIQ ESP MAHATMA GANDHI
CPF/CNPJ:	47.078.019/0001-14

Banco:	748 - SICREDI - 001181521
Tipo de conta:	01 - Conta Corrente
Conta destino:	2103 / 5884-0
Tipo de pessoa:	JURÍDICA
Nome:	J.A.L SERVICOS MEDICOS ESPECIA. LTDA ME
CPF/CNPJ:	27.282.162/0001-16
Valor:	R$ 6.978,00
Valor da tarifa:	R$ 0,00
Finalidade:	10 - Crédito em Conta
Identificação da operação:	J.A.L. SERV. MEDICOS ESP.
Histórico:	PG NF 13 J.A.L. SERV. MED. ESPECIALIZADO

Data / Hora da autorização:	25/03/2020 10:19:42

Código da operação: 96865854

SAC CAIXA: 0800 726 0101
Pessoas com deficiência auditiva: 0800 726 2492
Ouvidoria: 0800 725 7474
Help Desk CAIXA: 0800 726 0104

CONFERE COM A ORIGINAL
Hospital Mahatma Gandhi

PREFEITURA MUNICIPAL DE AMPARO
SECRETARIA MUNICIPAL DE FAZENDA
NOTA FISCAL ELETRÔNICA DE SERVIÇO - NFS-e

Número da NFS-e
408

Data e Hora da Emissão	12/03/2020 08:44:28	Competência	12/3/2020	Código de Verificação	MRWXWGWVY
Número do RPS		No. da NFS-e substituída		Local da Prestação	BEBEDOURO - SP

Prestador de Serviço

Razão Social/Nome	MAIORINO, CARVALHO E SILVA SERVIÇOS MÉDICOS S/S				
Nome Fantasia	MAIORINO, CARVALHO E SILVA SERVIÇOS MÉDICOS S/S				
CNPJ/CPF	21.986.199/0001-49	Inscrição Municipal	21157	Município	AMPARO - SP
Endereço e CEP	AV. CARLOS AUGUSTO DO AMARAL SOBRINHO ,206 - JD SAO ROBERTO CEP: 13900-000				
Complemento	SALA 02	Telefone	3807-2796	e-mail	contato@piassacontabilidade.com.br

Tomador de Serviço

Razão Social/Nome	Hospital Psiquiatrico Espirita Mahatma Gandhi				
CNPJ/CPF	47.078.019/0001-14	Inscrição Municipal		Município	CATANDUVA - SP
Endereço e CEP	RUA DUARTINA ,1311 - JARDIM SOTO CEP: 15810-150				
Complemento		Telefone		e-mail	

Discriminação do Serviço

SERVIÇOS MÉDICOS PRESTADOS REFERENTE AOS PLANTÕES REALIZADOS.

DR. LUCAS CARVALHO

Banco Itaú 341
Agência 8849
Conta Corrente 15.067-0

Código do Serviço / Atividade

4.01 / 8630503 - Atividade médica ambulatorial restrita a consultas

Detalhamento Específico da Construção Civil

Código da Obra		Código ART	

Tributos Federais

PIS (R$)	221,82	COFINS (R$)	1.023,78	IR (R$)	511,89	INSS (R$)		CSLL (R$)	341,26

Detalhamento de Valores - Prestador do Serviço		Outras Informações		Cálculo do ISSQN devido no Município	
Valor do Serviço R$	34.126,00	Natureza Operação		Valor do Serviço R$	34.126,00
(-) Desconto Incondicionado	0,00	1-Tributação no município		(-) Deduções Permitidas em Lei	0,00
(-) Desconto Condicionado	0,00	Regime Especial Tributação		(-) Desconto Incondicionado	0,00
(-) Retenções Federais	2.098,75	0-Nenhum		Base de Cálculo	34.126,00
(-) Outras Retenções	0,00	Opção Simples Nacional		(x) Alíquota %	0,00
(-) ISSQN Retido	0,00	2 - Não		ISSQN a Reter	( ) Sim (X) Não
(=) Valor Líquido R$	32.027,25	Incentivador Cultural		(=) Valor do ISSQN R$	0,00
		2-Não			

Avisos

1- Uma via desta Nota Fiscal será enviada através do e-mail fornecido pelo Tomador do Serviço.
2- A autenticidade desta Nota Fiscal poderá ser verificada no site, http://amparo.ginfes.com.br com a utilização do Código de Verificação.

Cód. 34953

Giovani de Carvalho Silva
Gestor de Unidade
Unidade de Pronto Atendimento - UPA

CONFERE COM A ORIGINAL
Hospital Mahatma Gandhi

0000207

CAIXA

Autorização de transferência eletrônica disponível

Via Internet Banking CAIXA

Tipo de TED:	TED para terceiros
Conta origem:	2967 / 003 / 00001845-5
Tipo de conta:	01 - Conta Corrente
Tipo de pessoa:	JURÍDICA
Nome:	HOSPITAL PSIQ ESP MAHATMA GANDHI
CPF/CNPJ:	47.078.019/0001-14

Banco:	341 - ITAU - 060701190
Tipo de conta:	01 - Conta Corrente
Conta destino:	8849 / 15067-0
Tipo de pessoa:	JURÍDICA
Nome:	MAIORINO CARVALHO E SILVA SERV. MEDICOS
CPF/CNPJ:	21.986.199/0001-49
Valor:	R$ 32.027,25
Valor da tarifa:	R$ 0,00
Finalidade:	10 - Crédito em Conta
Identificação da operação:	MAIORINO CARVALHO
Histórico:	PG NF 408 MAIORINO C. SILVA SERV. MED.

Data / Hora da autorização:	25/03/2020 10:23:05

Código da operação: 97006072

SAC CAIXA: 0800 726 0101
Pessoas com deficiência auditiva: 0800 726 2492
Ouvidoria: 0800 725 7474
Help Desk CAIXA: 0800 726 0104

CONFERE COM A ORIGINAL
Hospital Mahatma Gandhi

Prefeitura Municipal de Bebedouro

Departamento de Arrecadação e Tributos

Nota Fiscal Eletrônica de Serviços - NF-e

Número da Nota/Série	Data e Hora de Emissão	Código de Verificação	Página
347/NFE	12/03/2020 09:21:55	5683A19B8E866DE9E648	1 / 1

PRESTADOR

CNPJ : 05.834.914/0001-71 IE: IM: 17730
Razão Social: BELLA MATER CLÍNICA S/S
Endereço : Rua Coronel João Manoel - Num: 1335. Bairro: Centro - CEP: 14.700-320
Município : BEBEDOURO - SP Telefone: (17)3343-3327
E-mail : jrcontabilmarcela@hotmail.com

Dados da Nota

TOMADOR

CNPJ : 47.078.019/0001-14 IE: IM:
Razão Social: HOSPITAL PSIQUIÁTRICO ESPIRITA MAHATMA GANDHI
Endereço : Rua Duartina - Num: 1311. Bairro: Jardim Soto - CEP: 15.810-150
Município : CATANDUVA - SP
E-mail : hospital.mgandhi@terra.com.br

Local de Prestação de Serviço

Endereço :Rua Coronel João Manoel - Num: 1335. Bairro: Centro - CEP: 14.700-320
Município :BEBEDOURO-SP

Discriminação do Serviço

SERVIÇOS MÉDICOS PRESTADOS PELA DRA LUCIANA ZACCARO MAZZARO.

Dedução / Outras Informações

VALOR TOTAL DA NOTA = R$ 1.950,00

Código do Serviço: 04.03 - HOSPITAIS, CLÍNICAS, LABORATÓRIOS, SANATÓRIOS, MANICÔMIOS, CASA DE SAUDE, PRONTOS SOCORROS, AMBULATO

Deduções (R$)	Base de Cálculo (R$)	Alíquota (%)	Valor do ISS (R$)	ISS Retido na Fonte (R$)
0,00	1.950,00	3,00	58,50	0,00

Retenções na Fonte pelo Tomador

IR	PIS	COFINS	CSLL	TOT.TRIB:		
1,50%	0,65%	3,00%	1,00%			
29,25	12,68	58,50	19,50	119,93		

VALOR LIQUIDO = R$ 1.830,07

Outras Informações

- Data de vencimento do ISS desta Nf-e:20/04/2020.
- DADOS BANCÁRIOS:

CONTA 77271-2
AGENCIA 3188
SICOOB CREDICITRUS
- Valor aproximado de Tributos:279,44 (14,33%)

Recebi(emos) de BELLA MATER CLÍNICA S/S
os serviços constantes na Nota Fiscal Eletrônica ao lado.

/ /
Data

Identificação do Recebedor

Dados que identificam a nota
Número da Nota 347/NFE
Emissão 12/03/2020 09:21:55
Código de verificação 5683A19B8E866DE9E648

Cód. 34957

Giovani de Carvalho Silva
Gestor da Unidade
Unidade de Pronto Atendimento - UPA

CONFERE COM A ORIGINAL
Hospital Mahatma Gandhi

0000209

CAIXA

Autorização de transferência eletrônica disponível

Via Internet Banking CAIXA

Tipo de TED:	TED para terceiros
Conta origem:	2967 / 003 / 00001845-5
Tipo de conta:	01 - Conta Corrente
Tipo de pessoa:	JURÍDICA
Nome:	HOSPITAL PSIQ ESP MAHATMA GANDHI
CPF/CNPJ:	47.078.019/0001-14

Banco:	756 - COOPERATIVO BRASIL - 002038232
Tipo de conta:	01 - Conta Corrente
Conta destino:	3188 / 77271-2
Tipo de pessoa:	JURÍDICA
Nome:	BELLA MATER CLINICAS SS
CPF/CNPJ:	05.834.914/0001-71
Valor:	R$ 1.830,07
Valor da tarifa:	R$ 0,00
Finalidade:	10 - Crédito em Conta
Identificação da operação:	BELLA MATER CLINICAS SS
Histórico:	PG NF 347 BELLA MATER

Data / Hora da autorização:	25/03/2020 10:23:53

Código da operação: 97036958

SAC CAIXA: 0800 726 0101
Pessoas com deficiência auditiva: 0800 726 2492
Ouvidoria: 0800 725 7474
Help Desk CAIXA: 0800 726 0104

CONFERE COM A ORIGINAL
Hospital Mahatma Gandhi

PM DE VIRADOURO

PREFEITURA MUNICIPAL DE VIRADOURO

NOTA FISCAL DE SERVIÇOS ELETRÔNICA - NFS-e

Número da NFS-e
165

Código de Verificação de Autenticidade
9P4BR9IFC

Data e Hora de Emissão da NFS-e
12/03/2020 às 15:49:56

Chave de Acesso
100529DZFDAFVBU9YD6825FJWMF5A5ZZ

Para certificação da autenticidade acesse http://191.5.98.25:5661/issweb, menu consultas e informe os dados desta NFS-e.

Informações Fiscais

Exigibilidade do ISS	Número do Processo	Município de Incidência do ISS	Local da Prestação
Exigível		**BEBEDOURO-SP**	**BEBEDOURO - SP**

Número do RPS	Série do RPS	Tipo do RPS	Data do RPS	Competência
				12/03/2020

Optante Simples Nacional	Incentivo Fiscal	Regime Especial Tributação	Tipo ISS
1 - Sim	**2 - Não**	**Microempresário e Empresa de Pequeno Porte (ME EPP)**	**03 - Sobre Faturamento**

PRESTADOR DE SERVIÇOS

CPF/CNPJ	RG/Inscrição Estadual	Inscrição Municipal	Cadastro	Nome/Razão Social
27.897.508/0001-90	**G009808-1/CGPI**	**00002588**	**017147**	LUIS ALBERTO OJEA MOLINA - ME

Logradouro	Complemento	Bairro
RUA SAO JOAO, 540	**SALA 01**	**CENTRO**

CEP	Cidade	Telefone	E-mail
14740-000	**VIRADOURO-SP**	**17 3361 4090**	**laojea1983@gmail.com**

TOMADOR DE SERVIÇOS

CPF/CNPJ/Documento	RG/Inscrição Estadual	Inscrição Municipal	Nome/Razão Social
47.078.019/0001-14	**ISENTO**		**HOSPITAL PSIQUIATRICO ESPIRITA MAHATMA GANDHI**

Logradouro	Complemento	Bairro
RUA DUARTINA, 1311		**VILA SOTO**

CEP/Cod.Postal	Cidade/País	Telefone	E-mail
15810-150	**CATANDUVA - SP**	**17 35249070**	

Discriminação dos Serviços

Qtde.	Un. Medida	Descrição	Vlr. Unitário	Total
1,00	SERV	SERVIÇOS MÉDICOS PRESTADOS NO MÊS DE FEVEREIRO/2020 - REF. PLANTÕES	11.400,00	R$ 11.400,00

Imposto Sobre Serviços de Qualquer Natureza - ISS

Construção Civil

LC 116/2003: **04.01**	Alíquota	Atividade Município	Código CNAE	Código da Obra	Código ART
Medicina e Biomedicina	**2,5541%**	**0001030000401**			

Valor Total dos Serviços	Desconto Incondicionado	Deduções Base Cálculo	Base de Cálculo	Total do ISS	ISS Retido	Desconto Condicionado
R$ 11.400,00	**R$ 0,00**	**R$ 0,00**	**R$ 11.400,00**	**R$ 291,17**	**2 - Não**	**R$ 0,00**

Retenções de Impostos

PIS	COFINS	INSS	IRRF	CSLL	Outras Retenções
R$ 0,00	**R$ 0,00**	**R$ 0,00**	**R$ 0,00**	**R$ 0,00**	**R$ 0,00**

Valor Líquido da NFS-e: R$ 11.400,00

Val. Aprox. Tributos: Federal (13,45%) R$1.533,30 Estadual (0,00%) R$0,00 Municipal (3,25%) R$370,50

Informações Complementares

DADOS BANCÁRIOS: BANCO DO BRASIL - AG. 2321-3 - C.C. 1444-1

RECEBI(EMOS) DE **LUIS ALBERTO OJEA MOLINA - ME** O SERVIÇO CONSTANTE DA NFS-e DE NÚMERO **165** E CÓDIGO DE VERIFICAÇÃO **9P4BR9IFC**.

Data	CPF/RG	Assinatura
____/____/____		

Giovani de Carvalho Silva
Gestor de Unidade
Unidade de Pronto Atendimento - UPA

Cód. 35265

CONFERE COM A ORIGINAL
Hospital Mahatma Gandhi

0000211

CAIXA

Autorização de transferência eletrônica disponível

Via Internet Banking CAIXA

Tipo de TED:	TED para terceiros
Conta origem:	2967 / 003 / 00001845-5
Tipo de conta:	01 - Conta Corrente
Tipo de pessoa:	JURÍDICA
Nome:	HOSPITAL PSIQ ESP MAHATMA GANDHI
CPF/CNPJ:	47.078.019/0001-14

Banco:	001 - BANCO DO BRASIL - 000000000
Tipo de conta:	01 - Conta Corrente
Conta destino:	2321 / 14441-0
Tipo de pessoa:	JURÍDICA
Nome:	LUIS ALBERTO OJEA MOLINA ME
CPF/CNPJ:	27.897.508/0001-90
Valor:	R$ 11.400,00
Valor da tarifa:	R$ 0,00
Finalidade:	10 - Crédito em Conta
Identificação da operação:	LUIS ALBERTO OJEA MOLINA
Histórico:	PG NF 165 LUIS ALBERTO OJEA

Data / Hora da autorização:	25/03/2020 10:24:49

Código da operação: 97075560

SAC CAIXA: 0800 726 0101
Pessoas com deficiência auditiva: 0800 726 2492
Ouvidoria: 0800 725 7474
Help Desk CAIXA: 0800 726 0104

CONFERE COM A ORIGINAL
Hospital Mahatma Gandhi

DANFSE - Documento Auxiliar da Nota Fiscal de Serviço Eletrônica

GABRIELA POSSEBON CERQUEIRA LEITE EIRELI
RUA ALAGOAS, 659 - SALA 01
CEP: 15801-310 - Bairro: CENTRO
Município: Catanduva - SP
E-mail: fiscal2@mafracontabil.com.br
Fone: (17) 3524-6967

CNPJ / CPF	Inscrição Estadual	Inscrição Municipal
22.400.333/0001-40	****	38357

Número da NFS-e: **202000000000163**

Data do Serviço	Código Verific
13/03/2020	7b50e5c

MUNICIPIO DE CATANDUVA/SP
Secretaria Municipal de Finanças
Fone: (17) 3531-9100 - nfse.catanduva.sp.gov.br/NFSe.Portal

Dt. de Emissão	Exigibilidade ISS	Tributado no Municípi
13/03/2020	Exigível	Catanduva/SP

TOMADOR DO SERVIÇO

Nome / Razão Social: HOSPITAL PSIQUIATRICO ESPIRITA MAHATMA GANDHI
Endereço: RUA DUARTINA,1311
Cidade: Catanduva | UF: SP | Fone: (17) 3524-9070 | CEP: 15810-150
Bairro: JD SOTO
CNPJ / CPF: 47.078.019/0001-14 | Inscrição Municipal: 3660 | Inscrição Estadual:
E-mail: contabilidade@mgandhi.com.br

Município de Prestação do Serviço

Catanduva/SP

INTERMEDIÁRIO DO SERVIÇO

Nome / Razão Social: ***** | CNPJ / CPF: ***** | Inscrição Municipal: *****
E-mail: | Fone: | Cidade: *****

DESCRIÇÃO DOS SERVIÇOS	VALOR TOTAL	ALIQ.	VALOR IMPOSTO	RETI
SERVIÇOS MÉDICOS PRESTADOS- UPA CLINICO 12 DE 12 HORAS R$ 13.956,00 DRª. MANUELA POSSEBON C. LEITE	13.956,00	3,00	418,68	Sim

Código do Serviço: 04.01 - Medicina e biomedicina.
Código NBS: *********

CIDE	COFINS	COFINS Importação	ICMS	IOF	IPI	PIS/PASEP	PIS/PASEP Import
0,00	418,68	0,00	0,00	0,00	0,00	90,71	0,00

Base Cálculo ISSQN Próprio	Valor do ISSQN Próprio	Base Cálculo ISSQN Retido	Valor do ISSQN Retido	Valor Total do ISSQN	Valor Dedução/Descontos
0,00	0,00	13.956,00	418,68	0,00	0,00

Valor Total da NFS-e: 13.956,00 | **Valor Líquido da NFS-e**: 12.679,03

Informações Adicionais

Lei 12741/2012: Mun: R$453,57; Est: R$0,00; Fed: R$1877,08; Total Aprox: R$2330,65. Fonte: IBPT.
IR Retido: R$209,34
Retenções: COFINS R$ 418,68;PIS R$ 90,71;CSLL R$ 139,56;

Consulta realizada em 13/03/2020 às 13:21:17.
Para consultar a autenticidade acesse: nfse.catanduva.sp.gov.br/NFSe.Portal

2020000000001637b50e5c2a22400333000140

Recebi(emos) de
GABRIELA POSSEBON CERQUEIRA LEITE EIRELI
os serviços constantes da Nota Fiscal Eletrônica indicada ao lado.

/ /

202000000000163
Número da NFS-e
Competência
13/03/2020
NFS-e
7b50e5c2a

Número de Controle do Município

Cód. 34971

Consulta realizada em 13/03/2020 às 13:21:17.
Para consultar a autenticidade acesse: nfse.catanduva.sp.gov.br/NFSe.Portal

Giovani de Carvalho Silva
Gestor de Unidade
Unidade de Pronto Atendimento - UPA

P:

CONFERE COM A ORIGINAL
Hospital Mahatma Gandhi

0000213

CAIXA

Autorização de transferência eletrônica disponível

Via Internet Banking CAIXA

Tipo de TED:	TED para terceiros
Conta origem:	2967 / 003 / 00001845-5
Tipo de conta:	01 - Conta Corrente
Tipo de pessoa:	JURÍDICA
Nome:	HOSPITAL PSIQ ESP MAHATMA GANDHI
CPF/CNPJ:	47.078.019/0001-14

Banco:	237 - BRADESCO - 060746948
Tipo de conta:	01 - Conta Corrente
Conta destino:	146 / 5541-7
Tipo de pessoa:	JURÍDICA
Nome:	GABRIELA POSSEBON CERQUEIRA LEITE EIRELL
CPF/CNPJ:	22.400.333/0001-40
Valor:	R$ 12.679,03
Valor da tarifa:	R$ 0,00
Finalidade:	10 - Crédito em Conta
Identificação da operação:	GABRIELA POSSEBON CERQUEI
Histórico:	PG NF 163 GABRIELA POSSEBON

Data / Hora da autorização:	25/03/2020 10:26:45

Código da operação: 97167930

SAC CAIXA: 0800 726 0101
Pessoas com deficiência auditiva: 0800 726 2492
Ouvidoria: 0800 725 7474
Help Desk CAIXA: 0800 726 0104

CONFERE COM A ORIGINAL
Hospital Mahatma Gandhi

DANFSE - Documento Auxiliar da Nota Fiscal de Serviço Eletrônica

BARATOS CLINICA MEDICA LTDA - EPP
RUA 21 DE ABRIL, 340 - SALA 6
CEP: 15801-170 - Bairro: CENTRO
Município: Catanduva - SP
E-mail: baratoscm@hotmail.com
Fone: (11) 99775-4115

CNPJ / CPF	Inscrição Estadual	Inscrição Municipal
24.778.843/0001-81	****	40116

Número da NFS-e	
202000000000299	
Data do Serviço	Código Verific
12/03/2020	36d53d0

MUNICIPIO DE CATANDUVA/SP
Secretaria Municipal de Finanças
Fone: (17) 3531-9100 - nfse.catanduva.sp.gov.br/NFSe.Portal

Dt. de Emissão	Exigibilidade ISS	Tributado no Municípi
12/03/2020	Exigível	Catanduva/SP

TOMADOR DO SERVIÇO

Nome / Razão Social: HOSPITAL PSIQUIATRICO ESPIRITA MAHATMA GANDHI
Endereço: RUA DUARTINA,1311
Cidade: Catanduva | UF: SP | Fone: (17) 3524-9070 | CEP: 15810-150
Bairro: JD SOTO
CNPJ / CPF: 47.078.019/0001-14 | Inscrição Municipal: 3660 | Inscrição Estadual:
E-mail: contabilidade@mgandhi.com.br

Município de Prestação do Serviço

Bebedouro/SP

INTERMEDIÁRIO DO SERVIÇO

Nome / Razão Social: ***** | CNPJ / CPF: ***** | Inscrição Municipal: *****
E-mail: | Fone: | Cidade: *****

DESCRIÇÃO DOS SERVIÇOS	VALOR TOTAL	ALIQ.	VALOR IMPOSTO	RETI
REFERENTE AOS ATENDIMENTOS REALIZADOS PELO DR. MARCELO BARATO AGUDO ROMÃO,CRM 158.710, NO PERIODO DE FEVEREIRO DE 2020. VENCIMENTO: 10/04/2020 DADOS BANCÁRIOS: BANCO INTER (077) / AGENCIA: 0001-9 / CC: 4823039-1 "SERVIÇOS PRESTADOS PELOS PRÓPRIOS SÓCIOS NO EXERCICIO DE PROFISSÃO REGULAMENTA POR LEGISLAÇÃO FEDERAL, ISENTO DA RETENCÃO DO INSS CONFORME PREVISTO NO ARTIGO 120, INCISO III, § 2o DA IN/RFB No 971/2009."	10.500,00	3,00	315,00	Sim

Código do Serviço: 04.03 - Hospitais, clínicas, laboratórios, sanatórios, manicômios, casas de saúde, prontos-socorros, ambulatórios e congêneres.
Código NBS: *********

CIDE	COFINS	COFINS Importação	ICMS	IOF	IPI	PIS/PASEP	PIS/PASEP Import.
0,00	315,00	0,00	0,00	0,00	0,00	68,25	0,00

Base Cálculo ISSQN Próprio	Valor do ISSQN Próprio	Base Cálculo ISSQN Retido	Valor do ISSQN Retido	Valor Total do ISSQN	Valor Dedução/Descontos
0,00	0,00	10.500,00	315,00	0,00	0,00

Valor Total da NFS-e	10.500,00	Valor Líquido da NFS-e	9.539,25

Informações Adicionais

Lei 12741/2012: Mun: R$282,45; Est: R$0,00; Fed: R$1412,25; Total Aprox: R$1694,70. Fonte: IBPT.
IR Retido: R$157,50
Retenções: COFINS R$ 315,00;PIS R$ 68,25;CSLL R$ 105,00;

Consulta realizada em 12/03/2020 às 21:32:13.
Para consultar a autenticidade acesse: nfse.catanduva.sp.gov.br/NFSe.Portal

2020000000002993 6d53d0a424778843000181

Recebi(emos) de
BARATOS CLINICA MEDICA LTDA - EPP
os serviços constantes da Nota Fiscal Eletrônica indicada ao lado.
/ /

202000000000299
Número da NFS-e
Competência
12/03/2020
NFS-e
36d53d0a4

Número de Controle do Município

Giovani de Carvalho Silva
Gestor de Unidade
Unidade de Pronto Atendimento - UPA

Cód. 35260

Consulta realizada em 12/03/2020 às 21:32:13.
Para consultar a autenticidade acesse: nfse.catanduva.sp.gov.br/NFSe.Portal

P:

CONFERE COM A ORIGINAL
Hospital Mahatma Gandhi

0000215

CAIXA

Autorização de transferência eletrônica disponível

Via Internet Banking CAIXA

Tipo de TED:	TED para terceiros
Conta origem:	2967 / 003 / 00001845-5
Tipo de conta:	01 - Conta Corrente
Tipo de pessoa:	JURÍDICA
Nome:	HOSPITAL PSIQ ESP MAHATMA GANDHI
CPF/CNPJ:	47.078.019/0001-14

Banco:	077 - BANCO INTER S.A. - 000416968
Tipo de conta:	01 - Conta Corrente
Conta destino:	1 / 4823039-1
Tipo de pessoa:	JURÍDICA
Nome:	BARATOS CLINICA MEDICA LTDA
CPF/CNPJ:	24.778.843/0001-81
Valor:	R$ 9.539,25
Valor da tarifa:	R$ 0,00
Finalidade:	10 - Crédito em Conta
Identificação da operação:	BARATOS CLINICA MEDICA
Histórico:	PG NF 299 BARATOS CLINICA MEDICA

Data / Hora da autorização:	25/03/2020 10:31:52

Código da operação: 97401056

SAC CAIXA: 0800 726 0101
Pessoas com deficiência auditiva: 0800 726 2492
Ouvidoria: 0800 725 7474
Help Desk CAIXA: 0800 726 0104

CONFERE COM A ORIGINAL
Hospital Mahatma Gandhi

NFS-e COMPOSTA POR 1 PÁGINA(S)

PM DE URÂNIA

PREFEITURA MUNICIPAL DE URÂNIA

NOTA FISCAL DE SERVIÇOS ELETRÔNICA - NFS-e

Número da NFS-e
225

Código de Verificação de Autenticidade
WHEAWWFFZ

Data e Hora de Emissão da NFS-e
12/03/2020 às 13:16:30

Chave de Acesso
64392T92ZE4P3T5SPDR6ZPIAH43MXUKX

Para certificação da autenticidade acesse http://187.102.64.82:5661/issweb, menu consultas e informe os dados desta NFS-e.

Informações Fiscais

Exigibilidade do ISS	Número do Processo	Município de Incidência do ISS	Local da Prestação
Exigível		**URANIA-SP**	**CATANDUVA - SP**

Número do RPS	Série do RPS	Tipo do RPS	Data do RPS	Competência
				12/03/2020

Optante Simples Nacional	Incentivo Fiscal	Regime Especial Tributação	Tipo ISS
1 - Sim	**2 - Não**	**Microempresário e Empresa de Pequeno Porte (ME EPP)**	**03 - Sobre Faturamento**

PRESTADOR DE SERVIÇOS

CPF/CNPJ	RG/Inscrição Estadual	Inscrição Municipal	Cadastro	Nome/Razão Social
18.537.528/0001-60		**2.920**	**007426**	NILSEN & NASCIMENTO SERVIÇOS MÉDICOS LTDA - EPP

Logradouro	Complemento	Bairro
AV. PRESIDENTE KENNEDY, 737	**SALA 01**	**CENTRO**

CEP	Cidade	Telefone	E-mail
15760-000	**URÂNIA-SP**		

TOMADOR DE SERVIÇOS

CPF/CNPJ/Documento	RG/Inscrição Estadual	Inscrição Municipal	Nome/Razão Social
47.078.019/0001-14	**ISENTA**		**HOSPITAL PSIQUIATRICO ESPIRITA MAHATMA GANDHI**

Logradouro	Complemento	Bairro
RUA DUARTINA , 1311		**JD SOTO**

CEP/Cod.Postal	Cidade/País	Telefone	E-mail
15810-150	**CATANDUVA - SP**		

Discriminação dos Serviços

Qtde.	Un. Medida	Descrição	Vlr. Unitário	Total
1,00	UN	Realização dos Plantões no mês de fevereiro/2020, REF A 12 horas NO USG	1.000,00	R$ 1.000,00

Imposto Sobre Serviços de Qualquer Natureza - ISS

Construção Civil

LC 116/2003: **04.01**		Alíquota	Atividade Município	Código CNAE	Código da Obra	Código ART
Medicina e biomedicina		**2,01%**	**0000040000001**			

Valor Total dos Serviços	Desconto Incondicionado	Deduções Base Cálculo	Base de Cálculo	Total do ISS	ISS Retido	Desconto Condicionado
R$ 1.000,00	**R$ 0,00**	**R$ 0,00**	**R$ 1.000,00**	**R$ 20,10**	**2 - Não**	**R$ 0,00**

Retenções de Impostos

PIS	COFINS	INSS	IRRF	CSLL	Outras Retenções
R$ 0,00	**R$ 0,00**	**R$ 0,00**	**R$ 0,00**	**R$ 0,00**	**R$ 0,00**

Valor Líquido da NFS-e: R$ 1.000,00

Val. Aprox. Tributos: Federal (13,45%) R$134,50 Estadual (0,00%) R$0,00 Municipal (2,31%) R$23,10

Informações Complementares

SERVIÇOS PRESTADOS PELO DR. BRUNO HENRIQUE FAVALESSA DO NASCIMENTO, DADOS BANCÁRIOS PARA DEPOSITO: CONTA CORRENTE, BANCO DO BRASIL, AG. 666-1 CONTA: 107183-1 - NILSEN E NASCIMENTO PRESTAÇÃO SERV. MÉDICOS

RECEBI(EMOS) DE **NILSEN & NASCIMENTO SERVIÇOS MÉDICOS LTDA - EPP** O SERVIÇO CONSTANTE DA NFS-e DE NÚMERO **225** E CÓDIGO DE VERIFICAÇÃO **WHEAWWFFZ**.

Data	CPF/RG	Assinatura
__/__/__		

Cód. 34962

Giovani de Carvalho Silva
Gestor de Unidade
Unidade de Pronto Atendimento - UPA

CONFERE COM A ORIGINAL
Hospital Mahatma Gandhi

0000217

CAIXA

Autorização de transferência eletrônica disponível

Via Internet Banking CAIXA

Tipo de TED:	TED para terceiros
Conta origem:	2967 / 003 / 00001845-5
Tipo de conta:	01 - Conta Corrente
Tipo de pessoa:	JURÍDICA
Nome:	HOSPITAL PSIQ ESP MAHATMA GANDHI
CPF/CNPJ:	47.078.019/0001-14

Banco:	001 - BANCO DO BRASIL - 000000000
Tipo de conta:	01 - Conta Corrente
Conta destino:	666 / 107183-1
Tipo de pessoa:	JURÍDICA
Nome:	NILSEN E NASCIMENTO SERVICOS MEDICOS LTD
CPF/CNPJ:	18.537.528/0001-60
Valor:	R$ 1.000,00
Valor da tarifa:	R$ 0,00
Finalidade:	10 - Crédito em Conta
Identificação da operação:	NILSEN E NASCIMENTO
Histórico:	PG NF 225 NILSEN E NASCIMENTO SERV.

Data / Hora da autorização:	25/03/2020 10:33:43

Código da operação: 97436112

SAC CAIXA: 0800 726 0101
Pessoas com deficiência auditiva: 0800 726 2492
Ouvidoria: 0800 725 7474
Help Desk CAIXA: 0800 726 0104

CONFERE COM A ORIGINAL
Hospital Mahatma Gandhi

DANFSE - Documento Auxiliar da Nota Fiscal de Serviço Eletrônica

CLINICA MEDICA MAGRI LTDA
RUA TERRA ROXA, 275
CEP: 15809-055 - Bairro: PQ IRACEMA
Município: Catanduva - SP
E-mail: gporceban@terra.com.br
Fone: (00) 0000-0000

CNPJ / CPF	Inscrição Estadual	Inscrição Municipal
31.107.135/0001-84	****	44270

Número da NFS-e	
202000000000075	
Data do Serviço	Código Verific
12/03/2020	928b619

MUNICIPIO DE CATANDUVA/SP
Secretaria Municipal de Finanças
Fone: (17) 3531-9100 - nfse.catanduva.sp.gov.br/NFSe.Portal

Dt. de Emissão	Exigibilidade ISS	Tributado no Municípi
12/03/2020	Exigível	Catanduva/SP

TOMADOR DO SERVIÇO

Nome / Razão Social: HOSPITAL PSIQUIATRICO ESPIRITA MAHATMA GANDHI
Endereço: RUA DUARTINA,1311
Cidade: Catanduva | UF: SP | Fone: (17) 3524-9070 | CEP: 15810-150
Bairro: JD SOTO
CNPJ / CPF: 47.078.019/0001-14 | Inscrição Municipal: 3660 | Inscrição Estadual:
E-mail: contabilidade@mgandhi.com.br

Município de Prestação do Serviço
Catanduva/SP

INTERMEDIÁRIO DO SERVIÇO

Nome / Razão Social: ***** | CNPJ / CPF: ***** | Inscrição Municipal: *****
E-mail: | Fone: | Cidade: *****

DESCRIÇÃO DOS SERVIÇOS	VALOR TOTAL	ALIQ.	VALOR IMPOSTO	RETI
MARIANA MAGRI MAGAGNINI GO - D/S 7 de 12hr - R$ 9.100,00 BANCO DO BRASIL 0050-7 58036-8 . Alíquota Efetiva: 2,3501861348%.	9.100,00	2,35	213,87	Sim

Código do Serviço: 04.01 - Medicina e biomedicina.
Código NBS: *********

CIDE	COFINS	COFINS Importação	ICMS	IOF	IPI	PIS/PASEP	PIS/PASEP Import
0,00	0,00	0,00	0,00	0,00	0,00	0,00	0,00

Base Cálculo ISSQN Próprio	Valor do ISSQN Próprio	Base Cálculo ISSQN Retido	Valor do ISSQN Retido	Valor Total do ISSQN	Valor Dedução/Descontos
0,00	0,00	9.100,00	213,87	0,00	0,00

Valor Total da NFS-e	9.100,00	Valor Líquido da NFS-e	8.886,13

Informações Adicionais

NOTA EMITIDA POR ME OU EPP OPTANTE PELO SIMPLES NACIONAL
NÃO GERA DIREITO A CRÉDITO FISCAL DE IPI
Lei 12741/2012: Mun: R$295,75; Est: R$0,00; Fed: R$1223,95; Total Aprox: R$1519,70. Fonte: IBPT.

Consulta realizada em 12/03/2020 às 13:17:27.
Para consultar a autenticidade acesse: nfse.catanduva.sp.gov.br/NFSe.Portal

202000000000075928b619a231107135000184

Recebi(emos) de
CLINICA MEDICA MAGRI LTDA

os serviços constantes da Nota Fiscal Eletrônica indicada ao lado.

/ /

202000000000075
Número da NFS-e

Competência
12/03/2020

NFS-e
928b619a2

Número de Controle do Município

Giovani de Carvalho Silva
Gestor de Unidade
Unidade de Pronto Atendimento - UPA

Consulta realizada em 12/03/2020 às 13:17:27.
Para consultar a autenticidade acesse: nfse.catanduva.sp.gov.br/NFSe.Portal

Cód. 34961

P:

CONFERE COM A ORIGINAL
Hospital Mahatma Gandhi

0000219

CAIXA

Autorização de transferência eletrônica disponível

Via Internet Banking CAIXA

Tipo de TED:	TED para terceiros
Conta origem:	2967 / 003 / 00001845-5
Tipo de conta:	01 - Conta Corrente
Tipo de pessoa:	JURÍDICA
Nome:	HOSPITAL PSIQ ESP MAHATMA GANDHI
CPF/CNPJ:	47.078.019/0001-14

Banco:	001 - BANCO DO BRASIL - 000000000
Tipo de conta:	01 - Conta Corrente
Conta destino:	50 / 58036-8
Tipo de pessoa:	JURÍDICA
Nome:	CLINICA MEDICA MAGRI LTDA
CPF/CNPJ:	31.107.135/0001-84
Valor:	R$ 8.886,13
Valor da tarifa:	R$ 0,00
Finalidade:	10 - Crédito em Conta
Identificação da operação:	CLINICA MEDICA MAGRI
Histórico:	PG NF 75 CLINICA MEDICA MAGRI

Data / Hora da autorização:	25/03/2020 10:34:22

Código da operação: 97472114

SAC CAIXA: 0800 726 0101
Pessoas com deficiência auditiva: 0800 726 2492
Ouvidoria: 0800 725 7474
Help Desk CAIXA: 0800 726 0104

CONFERE COM A ORIGINAL
Hospital Mahatma Gandhi

MUNICIPIO DE ITUIUTABA

38300-132 - Avn 17, 1084 - CENTRO - ITUIUTABA - MG

Nota Fiscal de Serviços Eletrônica - NFS-e

Número Nota Fiscal:	Data Emissão:	Chave:
3824	12/03/2020	DGHJAZHC

CLINICA CENTER MEDICA LTDA

Avn 9 - 641 - ANDAR 5 SALA 36 - CENTRO - ITUIUTABA - MG - 38300-150

CNPJ/CPF: 13.244.928/0001-63 Inscr. Estadual/RG:

Email:

Telefone: Inscrição Municipal: 24320

Local de Prestação do Serviço: Ituiutaba

Local de Incidência do Serviço: Ituiutaba

Exigibilidade: Exigível

Simples Nacional: Não

Competência:03/2020 Dt.Prestação:12/03/2020

Retenção de ISS: SEM RETENÇÃO

Atividade: 04.03 - Hospitais, clínicas, laboratórios, sanatórios, manicômios, casas de saúde, prontos-socorros, ambulatórios e congêneres.

Dados do Tomador de Serviço

HOSPITAL PSIQUIATRICO ESPIRITA MAHATMA GANDHI

Rua,1311 - JARDIM SOTO

CATANDUVA - SP - CEP: 15810150

CNPJ/CPF: 47.078.019/0001-14

E-mail:

Endereço Cobrança:

Sub. Tributário: Não

Inscrição Municipal:

Telefone: 041 3205 5559

Discriminação dos Serviços	Valor Total
Referente aos Plantões Realizados no Mês de FEVEREIRO/2020.	11.630,00

RETENÇÕES						
ISS	IRRF	PIS	COFINS	CSLL	INSS	OUTROS
0,00	174,45	75,59	348,90	116,30	0,00	0,00

DESCONTOS	
Condicionado	Incondicionado
0,00	0,00

VALOR SERVIÇO	VALORES DA NFS-e				
	Repasse/Dedução	Base de Cálculo	Aliquota	Retenção	ISS
11.630,00	0,00	11.630,00	2,00%	ISS SEM RETENÇÃO	232,60

TOTAL LIQUIDO
10.914,76

A validação dessa nota pode ser realizada no endereço: https://www.ituiutaba.mg.gov.br/

Recortar Aqui

Data Emissão	RECEBI DA EMPRESA CLINICA CENTER MEDICA LTDA OS SERVIÇOS CONSTANTES DESTA NOTA FISCAL ELETRÔNICA	
12/03/2020		
Número da NF 3824		
Chave DGHJAZHC	Local / Data	Assinatura

Cód. 34964

Giovani de Carvalho Silva
Gestor de Unidade
Unidade de Pronto Atendimento - UPA

CONFERE COM A ORIGINAL
Hospital Mahatma Gandhi

CAIXA

Autorização de transferência eletrônica disponível

Via Internet Banking CAIXA

Tipo de TED:	TED para terceiros
Conta origem:	2967 / 003 / 00001845-5
Tipo de conta:	01 - Conta Corrente
Tipo de pessoa:	JURÍDICA
Nome:	HOSPITAL PSIQ ESP MAHATMA GANDHI
CPF/CNPJ:	47.078.019/0001-14

Banco:	136 - CC UNICRED DO BRASIL - 000315557
Tipo de conta:	01 - Conta Corrente
Conta destino:	5321 / 4899-2
Tipo de pessoa:	JURÍDICA
Nome:	CLINICA CENTER MEDICA LTDA
CPF/CNPJ:	13.244.928/0001-63
Valor:	R$ 10.914,76
Valor da tarifa:	R$ 0,00
Finalidade:	10 - Crédito em Conta
Identificação da operação:	CLINICA CENTER MEDICA LTD
Histórico:	PG NF 3824 CLINICA CENTER MEDICA LTDA

Data / Hora da autorização:	25/03/2020 10:35:19

Código da operação: 97506458

SAC CAIXA: 0800 726 0101
Pessoas com deficiência auditiva: 0800 726 2492
Ouvidoria: 0800 725 7474
Help Desk CAIXA: 0800 726 0104

CONFERE COM A ORIGINAL
Hospital Mahatma Gandhi

MUNICÍPIO DE LUÍS EDUARDO MAGALHÃES

Secretaria Municipal de Administração e Finanças

Diretoria de Captação de Recursos - Endereço: Rua José Ramos Anchieta, nº 187 Jardim Primavera, CEP 47.850-000 (77) 3628-9000

Nota: 2020000
00000013
Código Verificação
SNA1-BU28

MUNICÍPIO DE LUIS EDUARDO MAGALHÃ

NOTA FISCAL DE SERVIÇOS ELETRÔNICA - NFS-e

Emissão (Horário de Brasília)	Período de Competência	Município de Prestação do Serviço
12/03/2020 14:53:09	**03/2020**	**Luís Eduardo Magalhães - BA**

Reg. Especial Tributação	Exigibilidade do ISS
Nenhum	**Exigível em Luís Eduardo Magalhães**

PRESTADOR DE SERVIÇOS

Razão Social

VISAGE SERVIÇOS MÉDICOS S/S LTDA

Nome Fantasia

Visage

Email

clinicavisage.dermatologia@yahoo.com.br

CPF/CNPJ	Inscrição Municipal	Inscrição Estadual	Simples Nacional	Incentivador Cultural	Fone/Fax
16.921.981/0001-40	**967812**		**Não**	**Não**	**(77) 3628-3039**

Endereço

RUA PERNAMBUCO, 311 , MIMOSO DO OESTE - CEP: 47850-000 - Luís Eduardo Magalhães - BA

TOMADOR DE SERVIÇOS

Nome/Razão Social

HOSPITAL PSIQUIATRICO ESPIRITA MAHATMA GANDHI

CPF/CNPJ	Inscrição Municipal	Inscrição Estadual	Fone/Fax	E-mail
47.078.019/0001-14				**contas@mgandhi.com.br**

Endereço

Rua Duartina, 1311 , Jardim Soto - CEP: 15810-150 - Catanduva - SP

SERVIÇO PRESTADO

040300 - Hospitais, clínicas, laboratórios, sanatórios, manicômios, casas de saúde, prontos-socorros, ambulatórios e congêneres. CNAE: 8630503

DESCRIÇÃO DOS SERVIÇOS

PLANTÕES REALIZADOS POR DRA MÁYRA SANCHEZ ATHAYDE

AG: 0911
CC: 14374 - 3
BANCO 748 SICREDI
VISAGE SERVICOS MEDICO S/S LTDA

RETENÇÕES FEDERAIS

PIS (R$)	COFINS (R$)	INSS (R$)	IR (R$)	CSLL (R$)	Outras Retenções (R$)
26,46	**122,11**	**0,00**	**61,06**	**40,70**	**0,00**

VALORES

Valor dos Serviços (R$)	Deduções (R$)	Desconto Incondicionado (R$)	Base de Cálculo (R$)	Alíquota (%)
4.070,50	**0,00**	**0,00**	**4.070,50**	**2,50**

ISS (R$)	ISS Retido (R$)	Desconto Condicionado (R$)	Valor Líquido (R$)	**Valor Total da Nota (R$)**
101,76		**0,00**	**3.820,17**	**4.070,50**

OUTRAS INFORMAÇÕES

Trib. aprox. R$ 547,48 Federal e R$ 203,52 Municipal. Fonte: IBPT [6A098E]

Giovani de Carvalho Silva
Gestor de Ambiente
Unidade de Pronto Atendimento - UPA

Visualizado em: 12/03/2020 14:53:05
Para validação desta NFSe acesse: https://luiseduardomagalhaesba.webiss.com.br/externo/nfse/validar
Esta NFS-e foi emitida com respaldo no Decreto nº 3.084 de 18 de dezembro de 2013.

Cód. 35262

CONFERE COM A ORIGINAL
Hospital Mahatma Gandhi

0000223

CAIXA

Autorização de transferência eletrônica disponível

Via Internet Banking CAIXA

Tipo de TED:	TED para terceiros
Conta origem:	2967 / 003 / 00001845-5
Tipo de conta:	01 - Conta Corrente
Tipo de pessoa:	JURÍDICA
Nome:	HOSPITAL PSIQ ESP MAHATMA GANDHI
CPF/CNPJ:	47.078.019/0001-14

Banco:	748 - SICREDI - 001181521
Tipo de conta:	01 - Conta Corrente
Conta destino:	911 / 14374-3
Tipo de pessoa:	JURÍDICA
Nome:	VISAGE SERVICOS MEDICOS S.S LTDA
CPF/CNPJ:	16.921.981/0001-40
Valor:	R$ 3.820,17
Valor da tarifa:	R$ 0,00
Finalidade:	10 - Crédito em Conta
Identificação da operação:	VISAGE SERVICOS MEDICOS
Histórico:	PG NF 13 VISAGE SERVICOS MEDICOS

Data / Hora da autorização:	25/03/2020 10:36:06

Código da operação: 97541910

SAC CAIXA: 0800 726 0101
Pessoas com deficiência auditiva: 0800 726 2492
Ouvidoria: 0800 725 7474
Help Desk CAIXA: 0800 726 0104

CONFERE COM A ORIGINAL
Hospital Mahatma Gandhi

Prefeitura Municipal de Bebedouro

Departamento de Arrecadação e Tributos

Nota Fiscal Eletrônica de Serviços - NF-e

Número da Nota/Série	Data e Hora de Emissão	Código de Verificação	Página
58/NFE	12/03/2020 09:56:47	1634C4774A6FFD95A438	1 / 1

PRESTADOR

CNPJ : 24.703.224/0001-28 IE: ISENTO IM: 22058
Razão Social: PABLO MENDES DOS REIS
Endereço : Avenida Sérgio Sessa Stamato - Num: 184 - SALA A
Bairro : Centro - CEP: 14.700-170
Município : BEBEDOURO - SP Telefone: (17)3342-7708
E-mail : pabloreis33@yahoo.com.br

Dados da Nota

TOMADOR

CNPJ : 47.078.019/0001-14 IE: IM:
Razão Social: HOSPITAL PSIQUIÁTRICO ESPIRITA MAHATMA GANDHI
Endereço : Rua Duartina - Num: 1311. Bairro: Jardim Soto - CEP: 15.810-150
Município : CATANDUVA - SP
E-mail : hospital.mgandhi@terra.com.br (+)

Local de Prestação de Serviço

Endereço :Avenida Sérgio Sessa Stamato - Num: 184 - SALA A
Bairro :Centro - CEP: 14.700-170 Município: BEBEDOURO - SP

Discriminação do Serviço

SERVIÇOS MÉDICOS PRESTADOS NO MÊS DE FEVEREIRO/2020

Dr. PABLO MENDES DOS REIS - R$ 23.260,00 - UPA Clinico

PABLO MENDES DOS REIS
BANCO: CREDICITRUS
AGENCIA: 3188
CONTA: 60614-6
CNPJ: 24.703.224/0001-28

Dedução / Outras Informações

VALOR TOTAL DA NOTA = R$ 23.260,00

Código do Serviço: 04.01 - MEDICINA E BIOMEDICINA

Deduções (R$)	Base de Cálculo (R$)	Alíquota (%)	Valor do ISS (R$)	ISS Retido na Fonte (R$)
0,00	23.260,00	3,00	697,80	0,00

Retenções na Fonte pelo Tomador

IR	PIS	COFINS	CSLL	TOT.TRIB:		
1,50%	0,65%	3,00%	1,00%			
348,90	151,19	697,80	232,60	1430,49		

VALOR LIQUIDO = R$ 21.829,51

Outras Informações

- Data de vencimento do ISS desta Nf-e:20/04/2020.
- Valor aproximado de Tributos:3.884,42 (16,70%)

Giovani de Carvalho Silva
Gestor de Unidade
Unidade de Pronto Atendimento - UPA

Recebi(emos) de PABLO MENDES DOS REIS
os serviços constantes na Nota Fiscal Eletrônica ao lado.

/ /
Data Identificação do Recebedor

Dados que identificam a nota
Número da Nota 58/NFE
Emissão 12/03/2020 09:56:47
Código de verificação

CM 3 ALA A

CONFERE COM A ORIGINAL
Hospital Mahatma Gandhi

0000225

CAIXA

Autorização de transferência eletrônica disponível

Via Internet Banking CAIXA

Tipo de TED:	TED para terceiros
Conta origem:	2967 / 003 / 00001845-5
Tipo de conta:	01 - Conta Corrente
Tipo de pessoa:	JURÍDICA
Nome:	HOSPITAL PSIQ ESP MAHATMA GANDHI
CPF/CNPJ:	47.078.019/0001-14

Banco:	756 - COOPERATIVO BRASIL - 002038232
Tipo de conta:	01 - Conta Corrente
Conta destino:	3188 / 60614-6
Tipo de pessoa:	JURÍDICA
Nome:	PABLO MENDES DOS REIS
CPF/CNPJ:	24.703.224/0001-28
Valor:	R$ 21.829,51
Valor da tarifa:	R$ 0,00
Finalidade:	10 - Crédito em Conta
Identificação da operação:	PABLO MENDES DOS REIS
Histórico:	PG NF 58 PABLO MENDES

Data / Hora da autorização:	25/03/2020 10:37:21

Código da operação: 97596889

SAC CAIXA: 0800 726 0101
Pessoas com deficiência auditiva: 0800 726 2492
Ouvidoria: 0800 725 7474
Help Desk CAIXA: 0800 726 0104

CONFERE COM A ORIGINAL
Hospital Mahatma Gandhi

DANFSE - Documento Auxiliar da Nota Fiscal de Serviço Eletrônica

BELINTANI & BELINTANI CLINICA MEDICA LTDA
RUA PIAUI, 148
CEP: 15806-065 - Bairro: SAO FRANCISCO
Município: Catanduva - SP
E-mail: nfeparticipacaocontabil@hotmail.com
Fone: (17) 3041-2243

CNPJ / CPF	Inscrição Estadual	Inscrição Municipal
29.354.911/0001-07	****	42985

Número da NFS-e: **202000000000139**

Data do Serviço	Código Verifica
12/03/2020	**36dcdf2**

MUNICIPIO DE CATANDUVA/SP
Secretaria Municipal de Finanças
Fone: (17) 3531-9100 - nfse.catanduva.sp.gov.br/NFSe.Portal

Dt. de Emissão	Exigibilidade ISS	Tributado no Municípi
12/03/2020	Exigível	Catanduva/SP

TOMADOR DO SERVIÇO

Nome / Razão Social: HOSPITAL PSIQUIATRICO ESPIRITA MAHATMA GANDHI
Endereço: RUA DUARTINA,1311
Cidade: Catanduva | UF: SP | Fone: (17) 3524-9070 | CEP: 15810-150
Bairro: JD SOTO
CNPJ / CPF: 47.078.019/0001-14 | Inscrição Municipal: 3660 | Inscrição Estadual:
E-mail: contabilidade@mgandhi.com.br

Município de Prestação do Serviço: Bebedouro/SP

INTERMEDIÁRIO DO SERVIÇO

Nome / Razão Social: ***** | CNPJ / CPF: ***** | Inscrição Municipal: *****
E-mail: | Fone: | Cidade: *****

DESCRIÇÃO DOS SERVIÇOS	VALOR TOTAL	ALIQ.	VALOR IMPOSTO	RETI
SERVIÇOS PRESTADOS NO UPA DE BEBEDOURO CLINICA 15,50 PLANTÕES DE 12 RS.18.026,50 E PED. 1 DE 12 HORAS R$:.1.200,00 - COORDENAÇÃO R$:.10.000,00 - TOTAL R$:.29.226,50 - BANCO ITAU - AGÊNCIA:-8041 - C/C:-23891-9 . Alíquota Efetiva: 3,4139654014%.	29.226,50	3,41	997,78	Sim

Código do Serviço: 04.01 - Medicina e biomedicina.
Código NBS: *********

CIDE	COFINS	COFINS Importação	ICMS	IOF	IPI	PIS/PASEP	PIS/PASEP Import
0,00	0,00	0,00	0,00	0,00	0,00	0,00	0,00

Base Cálculo ISSQN Próprio	Valor do ISSQN Próprio	Base Cálculo ISSQN Retido	Valor do ISSQN Retido	Valor Total do ISSQN	Valor Dedução/Descontos
0,00	0,00	29.226,50	997,78	0,00	0,00

Valor Total da NFS-e: 29.226,50 | **Valor Líquido da NFS-e**: 28.228,72

Informações Adicionais

NOTA EMITIDA POR ME OU EPP OPTANTE PELO SIMPLES NACIONAL
NÃO GERA DIREITO A CRÉDITO FISCAL DE IPI
Lei 12741/2012: Mun: R$949,86; Est: R$0,00; Fed: R$3930,96; Total Aprox: R$4880,82. Fonte: IBPT.

Consulta realizada em 12/03/2020 às 09:10:05.
Para consultar a autenticidade acesse: nfse.catanduva.sp.gov.br/NFSe.Portal

202000000000013936dcdf26929354911000107

Recebi(emos) de
BELINTANI & BELINTANI CLINICA MEDICA LTDA
os serviços constantes da Nota Fiscal Eletrônica indicada ao lado.
/ /

202000000000139
Número da NFS-e
Competência
12/03/2020
NFS-e
36dcdf269

Número de Controle do Município

Giovani de Carvalho Silva
Gestor de Unidade
Unidade de Pronto Atendimento - UPA

Cód. 34954

Consulta realizada em 12/03/2020 às 09:10:05.
Para consultar a autenticidade acesse: nfse.catanduva.sp.gov.br/NFSe.Portal

P:

CONFERE COM A ORIGINAL
Hospital Mahatma Gandhi

0000227

CAIXA

Autorização de transferência eletrônica disponível

Via Internet Banking CAIXA

Tipo de TED:	TED para terceiros
Conta origem:	2967 / 003 / 00001845-5
Tipo de conta:	01 - Conta Corrente
Tipo de pessoa:	JURÍDICA
Nome:	HOSPITAL PSIQ ESP MAHATMA GANDHI
CPF/CNPJ:	47.078.019/0001-14

Banco:	341 - ITAU - 060701190
Tipo de conta:	01 - Conta Corrente
Conta destino:	8041 / 23891-9
Tipo de pessoa:	JURÍDICA
Nome:	BELINTANI E BALDASSI CLINICA MEDICA LTDA
CPF/CNPJ:	29.354.911/0001-07
Valor:	R$ 28.228,72
Valor da tarifa:	R$ 0,00
Finalidade:	10 - Crédito em Conta
Identificação da operação:	BELINTANI E BALDASSI
Histórico:	PG NF 139 BELINTANI E BALDASSI CLINICA

Data / Hora da autorização:	25/03/2020 10:38:10

Código da operação: 97624365

SAC CAIXA: 0800 726 0101
Pessoas com deficiência auditiva: 0800 726 2492
Ouvidoria: 0800 725 7474
Help Desk CAIXA: 0800 726 0104

CONFERE COM A ORIGINAL
Hospital Mahatma Gandhi

Prefeitura Municipal de Bebedouro

Departamento de Arrecadação e Tributos

Nota Fiscal Eletrônica de Serviços - NF-e

Número da Nota/Série	Data e Hora de Emissão	Código de Verificação	Página
15/NFE	17/03/2020 14:46:11	8EB74CBA6948361497FC	1 / 2

PRESTADOR ENQUADRADO NO REGIME DE ISS FIXO

CNPJ : 32.114.970/0001-04 IE: IM: 23647
Razão Social: BITTENCOURT E MENDES SERVICOS MEDICOS LTDA
Endereço : Avenida Allan Kardec - Num: 1142. Bairro: Centro - CEP: 14.701-466
Município : BEBEDOURO - SP
E-mail : planascon@gmail.com

Dados da Nota

TOMADOR

CNPJ : 47.078.019/0001-14 IE: IM:
Razão Social: HOSPITAL PSIQUIÁTRICO ESPIRITA MAHATMA GANDHI
Endereço : Rua Duartina - Num: 1311. Bairro: Jardim Soto - CEP: 15.810-150
Município : CATANDUVA - SP
E-mail : hospital.mgandhi@terra.com.br

Local de Prestação de Serviço

Endereço :Avenida Allan Kardec - Num: 1142. Bairro: Centro - CEP: 14.701-466
Município :BEBEDOURO-SP

Discriminação do Serviço

Referente aos plantões realizados no mês de fevereiro/2020.

- Dr. Pedro Bittencourt - 8,5 plantões de 12 horas - R$ 10.200,00
- Dr. Salvador - 7,25 plantões de 12 horas - R$ 8.700,00

- Total - R$ 18.900,00

IRRF - 283,50
PIS - R$ 122,85
COFINS - R$ 567,00
CSLL - R$ 189,00

Líquido a receber - 17.737,65

Dados bancários:
Banco Sicoob Credicitrus 756
Agência 3188
C/C - 92.852-6

Dedução / Outras Informações

VALOR TOTAL DA NOTA = R$ 18.900,00

Código do Serviço: 04.01 - MEDICINA E BIOMEDICINA

Deduções (R$)	Base de Cálculo (R$)	Alíquota (%)	Valor do ISS (R$)	ISS Retido na Fonte (R$)
0,00	18.900,00	0,00	0,00	0,00

Retenções na Fonte pelo Tomador

IR	PIS	COFINS	CSLL	TOT.TRIB:		
1,50%	0,65%	3,00%	1,00%			
283,50	122,85	567,00	189,00	1162,35		

Cód. 35287

VALOR LIQUIDO = R$ 17.737,65

Giovani de Carvalho Silva
Gestor da Unidade
Unidade de Pronto Atendimento - UPA

Outras Informações

- Contribuinte sujeito à tributação fixa do ISS

CONFERE COM A ORIGINAL
Hospital Mahatma Gandhi

0000229

Prefeitura Municipal de Bebedouro Departamento de Arrecadação e Tributos Nota Fiscal Eletrônica de Serviços - NF-e	Número da Nota/Série 15/NFE
	Data e Hora de Emissão 17/03/2020 14:46:11
	Código de Verificação 8EB74CBA6948361497FC
	Página 2 / 2

- Valor aproximado de Tributos:0,00 (0,00%)

Recebi(emos) de BITTENCOURT E MENDES SERVICOS MEDICOS LTDA os serviços constantes na Nota Fiscal Eletrônica ao lado.	Dados que identificam a nota
	Número da Nota 15/NFE
	Emissão 17/03/2020 14:46:11
/ / _____ Data _____ Identificação do Recebedor	Código de verificação 8EB74CBA6948361497FC

Giovani de Carvalho Silva
Gestor de Unidade
Unidade de Pronto Atendimento - UPA

CONFERE COM
A ORIGINAL
Hospital Mahatma Gandhi

CAIXA

Autorização de transferência eletrônica disponível

Via Internet Banking CAIXA

Tipo de TED:	TED para terceiros
Conta origem:	2967 / 003 / 00001845-5
Tipo de conta:	01 - Conta Corrente
Tipo de pessoa:	JURÍDICA
Nome:	HOSPITAL PSIQ ESP MAHATMA GANDHI
CPF/CNPJ:	47.078.019/0001-14

Banco:	756 - COOPERATIVO BRASIL - 002038232
Tipo de conta:	01 - Conta Corrente
Conta destino:	3188 / 92852-6
Tipo de pessoa:	JURÍDICA
Nome:	BITTENCOURT E MENDES SERV. MEDICOS LTDA
CPF/CNPJ:	32.114.970/0001-04
Valor:	R$ 17.737,65
Valor da tarifa:	R$ 0,00
Finalidade:	10 - Crédito em Conta
Identificação da operação:	BITTENCOURT E MENDES SERV
Histórico:	PG NF 15 BITTENCOURT E MENDES SERV.

Data / Hora da autorização:	25/03/2020 10:38:49

Código da operação: 97651669

SAC CAIXA: 0800 726 0101
Pessoas com deficiência auditiva: 0800 726 2492
Ouvidoria: 0800 725 7474
Help Desk CAIXA: 0800 726 0104

CONFERE COM A ORIGINAL
Hospital Mahatma Gandhi

PREFEITURA MUNICIPAL DE RIBEIRÃO PRETO
SECRETARIA MUNICIPAL DA FAZENDA
NOTA FISCAL ELETRÔNICA DE SERVIÇO - NFS-e

Número da NFS-e
27

Data e Hora da Emissão	13/03/2020 07:53:29	Competência	13/3/2020	Código de Verificação	VMQABX0UL
Número do RPS		No. da NFS-e substituída		Local da Prestação	RIBEIRAO PRETO - SP

Dados do Prestador de Serviços

Razão Social/Nome	PHR SERVICOS MEDICOS EIRELI				
Nome Fantasia					
CNPJ/CPF	32.046.017/0001-76	Inscrição Municipal	20112605	Município	RIBEIRAO PRETO - SP
Endereço e Cep	RUA JOSÉ DA SILVA ,1578 - JARDIM PAULISTANO CEP: 14090-344				
Complemento:		Telefone:	16091831423	e-mail:	

Dados do Tomador de Serviços

Razão Social/Nome	HOSPITAL PSIQUIATRICO ESPIRITA MAHATMA GANDHI				
CNPJ/CPF	47.078.019/0001-14	Inscrição Municipal		Município	CATANDUVA - SP
Endereço e CEP	RUA DUARTINA ,1311 - JARDIM SOTO CEP: 15810-150				
Complemento:		Telefone:		e-mail:	financeiro@mgandhi.com.br

Discriminação dos Serviços

SERVIÇOS MÉDICOS PRESTADOS REFERENTE AOS PLANTÕES REALIZADOS EM FEVEREIRO/2020

DR. PEDRO HENRIQUE RIUL
DADOS BANCÁRIOS:
BANCO SANTANDER
AG:0467
C/C: 13004521-1
ALÍQUOTA APROXIMADA DOS TRIBUTOS 6% - FONTE IBPT

Código do Serviço / Atividade

4.01 / 04.01.01 / 00040101 - MEDICINA

Detalhamento Específico da Construção Civil

Código da Obra		Código ART	

Tributos Federais

PIS		COFINS		IR(R$)		INSS(R$)		CSLL(R$)	

Detalhamento de Valores - Prestador dos Serviços		Outras Retenções	Cálculo do ISSQN devido no Município	
Valor dos Serviços R$	10.467,00	Natureza Operação	Valor dos Serviços R$	10.467,00
(-) Desconto Incondicionado		1-Tributação no município	(-) Deduções permitidas em lei	
(-) Desconto Condicionado		Regime especial Tributação	(-) Desconto Incondicionado	
(-) Retenções Federais	0,00	0-Nenhum	Base de Cálculo	10.467,00
Outras Retenções		Opção Simples Nacional	(x) Alíquota %	2,00
(-) ISS Retido	0,00	1 - Sim	ISS a reter:	( ) Sim (X) Não
(=) Valor Líquido R$	10.467,00	Incentivador Cultura	(=) Valor do ISS: R$	0,00
		2-Não		

Avisos

1- Uma via desta Nota Fiscal será enviada através do e-mail fornecido pelo Tomador dos Serviços.
2- A autenticidade desta Nota Fiscal poderá ser verificada no site, ribeiraopreto.ginfes.com.br com a utilização do Código de Verificação.
3 - Documento emitido por ME ou EPP optante pelo Simples Nacional.Não gera direito a crédito fiscal de ISS e IPI.

Giovani de Carvalho Silva
Gestor de Unidade
Unidade de Pronto Atendimento - UPA

Cód. 34967

CONFERE COM A ORIGINAL
Hospital Mahatma Gandhi

0000232

CAIXA

Autorização de transferência eletrônica disponível

Via Internet Banking CAIXA

Tipo de TED:	TED para terceiros
Conta origem:	2967 / 003 / 00001845-5
Tipo de conta:	01 - Conta Corrente
Tipo de pessoa:	JURÍDICA
Nome:	HOSPITAL PSIQ ESP MAHATMA GANDHI
CPF/CNPJ:	47.078.019/0001-14

Banco:	033 - SANTANDER BANESPA - 090400888
Tipo de conta:	01 - Conta Corrente
Conta destino:	467 / 13004521-1
Tipo de pessoa:	JURÍDICA
Nome:	PHR SERVICOS MEDICOS EIRELI
CPF/CNPJ:	32.046.017/0001-76
Valor:	R$ 10.467,00
Valor da tarifa:	R$ 0,00
Finalidade:	10 - Crédito em Conta
Identificação da operação:	PHR SERVICOS MEDICOS
Histórico:	PG NF 27 PHR SERVICOS MEDICOS

Data / Hora da autorização:	25/03/2020 10:39:31

Código da operação: 97681211

SAC CAIXA: 0800 726 0101
Pessoas com deficiência auditiva: 0800 726 2492
Ouvidoria: 0800 725 7474
Help Desk CAIXA: 0800 726 0104

CONFERE COM A ORIGINAL
Hospital Mahatma Gandhi

Prefeitura Municipal de Bebedouro

Departamento de Arrecadação e Tributos

Nota Fiscal Eletrônica de Serviços - NF-e

Número da Nota/Série	Data e Hora de Emissão	Código de Verificação	Página
432/NFE	16/03/2020 15:43:04	DDFC78AEDBB4433B0C53	1 / 1

PRESTADOR ENQUADRADO NO REGIME DE ISS FIXO

CNPJ : 07.445.880/0001-59 IE: ISENTO IM: 15752
Razão Social: CLINICA ORTOPEDICA E GINECOLOGICA BEBEDOURO S/S - ME
Endereço : Rua Doutor Brandão Veras - Num: 1593. Bairro: Centro - CEP: 14.700-335
Município : BEBEDOURO - SP Telefone: (17) 3342-8217
E-mail : leandroneves.contabilidade@hotmail.com

Dados da Nota

TOMADOR

CNPJ : 47.078.019/0001-14 IE: IM:
Razão Social: HOSPITAL PSIQUIÁTRICO ESPIRITA MAHATMA GANDHI
Endereço : Rua Duartina - Num: 1311. Bairro: Vila Soto - CEP: 15.810-150
Município : CATANDUVA - SP
E-mail : hospital.mgandhi@terra.com.br

Local de Prestação de Serviço

Endereço :Rua Doutor Brandão Veras - Num: 1593. Bairro: Centro - CEP: 14.700-335
Município :BEBEDOURO-SP

Discriminação do Serviço

Serviços Prestados Referente aos plantões realizados no mês de FEVEREIRO/2020
MÉDICO:DR. PEDRO OTAVIO GELONEZE CARVALHEIRA

DADOS BANCÁRIOS PJ:
BANCO: 756 - SICOOB CREDICITRUS
AGENCIA: 3188
CONTA CORRENTE 51.129-3

Dedução / Outras Informações

VALOR TOTAL DA NOTA = R$ 10.000,00

Código do Serviço: 04.01 - MEDICINA E BIOMEDICINA

Deduções (R$)	Base de Cálculo (R$)	Alíquota (%)	Valor do ISS (R$)	ISS Retido na Fonte (R$)
0,00	10.000,00	0,00	0,00	0,00

Retenções na Fonte pelo Tomador

IR	PIS	COFINS	CSLL	TOT.TRIB:		
1,50%	0,65%	3,00%	1,00%			
150,00	65,00	300,00	100,00	615,00		

VALOR LIQUIDO = R$ 9.385,00

Outras Informações

- Contribuinte sujeito à tributação fixa do ISS
- Valor aproximado de Tributos:365,00 (3,65%)

Giovani de Carvalho Silva
Gestor de Unidade
Unidade de Pronto Atendimento - UPA

Recebi(emos) de CLINICA ORTOPEDICA E GINECOLOGICA BEBEDOURO S/S - ME os serviços constantes na Nota Fiscal Eletrônica ao lado.

/ /
Data

Identificação do Recebedor

Dados que identificam a nota
Número da Nota 432/NFE
Emissão 16/03/2020 15:43:04
Código de verificação DDFC78AEDBB4433B0C53

Cód. 35038

CONFERE COM A ORIGINAL
Hospital Mahatma Gandhi

0000234

CAIXA

Autorização de transferência eletrônica disponível

Via Internet Banking CAIXA

Tipo de TED:	TED para terceiros
Conta origem:	2967 / 003 / 00001845-5
Tipo de conta:	01 - Conta Corrente
Tipo de pessoa:	JURÍDICA
Nome:	HOSPITAL PSIQ ESP MAHATMA GANDHI
CPF/CNPJ:	47.078.019/0001-14

Banco:	756 - COOPERATIVO BRASIL - 002038232
Tipo de conta:	01 - Conta Corrente
Conta destino:	3188 / 51129-3
Tipo de pessoa:	JURÍDICA
Nome:	CLINICA ORTOPEDICA E GINEC.BEBEDOURO SS
CPF/CNPJ:	07.445.880/0001-59
Valor:	R$ 9.385,00
Valor da tarifa:	R$ 0,00
Finalidade:	10 - Crédito em Conta
Identificação da operação:	CLIN.ORTOP.GEN.BEBEDOURO
Histórico:	PG NF 432 CLINICA ORT. GEN. BEBEDOURO

Data / Hora da autorização:	25/03/2020 10:40:11

Código da operação: 97759609

SAC CAIXA: 0800 726 0101
Pessoas com deficiência auditiva: 0800 726 2492
Ouvidoria: 0800 725 7474
Help Desk CAIXA: 0800 726 0104

CONFERE COM A ORIGINAL
Hospital Mahatma Gandhi

PREFEITURA MUNICIPAL DE PITANGUEIRAS

SECRETARIA MUNICIPAL DA FAZENDA

DIVISAO DE FISCALIZACAO TRIBUTARIA
RUA DOUTOR EUCLIDES ZANINE CALDAS , 66 - CENTRO
Pitangueiras - SP - 14750000

Nota: 2020000
00000268

Código Verificação
245972736

Código QR

NOTA FISCAL ELETRÔNICA DE SERVIÇOS - NFeS

Data e Hora de Emissão: **18/03/2020 - 13:53 hs**
Período de Competência: **03/2020**
Município de Prestação: **Pitangueiras - SP**
Reg. Especial Tributação: **Nenhum**
Natureza da Operação: **Tributação no município**

PRESTADOR DE SERVIÇOS

Razão Social: **MOLINA GARCIA SERVICOS MEDICOS S/S - ME**
CPF/CNPJ: **06.149.217/0001-44**
Nome Fantasia: **MOLINA GARCIA SERVICOS MEDICOS S/S - ME**
Inscrição Municipal: **13791**
Email: **primo@subwaylan.com**
Fone/Fax: **(16) 99182-4194**
Inscrição Estadual: **ISENTO**
Incentivador Cultural: **Não**
Simples Nacional: **Sim**
MEI: **Não**
Endereço: **R VITALINO RODRIGUES DE AMORIM, 160 - CENTRO - CEP: 14.750-000 - Pitangueiras - SP**

TOMADOR DE SERVIÇOS

Razão Social: **HOSPITAL PSIQUIATRICO ESPIRITA MAHATMA GANDHI**
CPF/CNPJ: **47.078.019/0001-14**
Nome Fantasia: **HOSPITAL MAHATMA GANDHI**
Inscrição Municipal:
Email: **rhmedico@mbmedsolucoes.com.br**
Fone/Fax:
Inscrição Estadual:
Endereço: **RUA DUARTINA, 1311 - VILA SOTO - CEP: 15.810-150 - Catanduva - SP**

DADOS COMPLEMENTARES

Código de Serviço: **4.01 - Medicina e biomedicina**
CNAE: **8650-0/99 - Atividades de profissionais da área de saúde não especificadas anteriormente**
Intermediário:
Inscrição Municipal:
Construção Civil - Obra:
ART:

DISCRIMINAÇÃO DOS SERVIÇOS

referente aos plantões realizados no mês de FEVEREIRO/2020
BANCO DO BRASIL
2461-9
12820-1
PED 26 de 12 hr - R$

VALOR TOTAL DE SERVIÇOS = R$ 31.200,00

PIS (R$)	COFINS (R$)	INSS (R$)	IR (R$)	CSLL (R$)	Outras Retenções (R$)
0,00	0,00	0,00	0,00	0,00	0,00

Deduções (R$)	Desconto Incondicionado (R$)	Desconto Condicionado (R$)	Base de Cálculo (R$)	Alíquota (%)
0,00	0,00	0,00	**31.200,00**	**5,0000**

		ISS (R$)	ISS Retido (R$)	**Valor Líquido (R$)**
		1.560,00	**0,00**	**31.200,00**

OUTRAS INFORMAÇÕES

A autenticidade desta NFeS pode ser verificada no site https://pitangueiras-sp.issintegra.com.br/.
Esta NFeS foi emitida com respaldo na Lei Nº 2563/2007 e Lei Nº 3502/2017 e no Decreto Nº 3510/2014 e Decreto 356/2014 e no Decreto Nº 4102/2019.
Prestador de Serviços optante pelo Simples Nacional.

Crd. 35280

Giovani de Carvalho Silva
Gestor de Unidade
Unidade de Pronto Atendimento - UPA

CONFERE COM A ORIGINAL
Hospital Mahatma Gandhi

0000236

CAIXA

Autorização de transferência eletrônica disponível

Via Internet Banking CAIXA

Tipo de TED:	TED para terceiros
Conta origem:	2967 / 003 / 00001845-5
Tipo de conta:	01 - Conta Corrente
Tipo de pessoa:	JURÍDICA
Nome:	HOSPITAL PSIQ ESP MAHATMA GANDHI
CPF/CNPJ:	47.078.019/0001-14

Banco:	001 - BANCO DO BRASIL - 000000000
Tipo de conta:	01 - Conta Corrente
Conta destino:	2461 / 12820-1
Tipo de pessoa:	JURÍDICA
Nome:	MOLINA GARCIA SERV.MED.SS ME
CPF/CNPJ:	06.149.217/0001-44
Valor:	R$ 31.200,00
Valor da tarifa:	R$ 0,00
Finalidade:	10 - Crédito em Conta
Identificação da operação:	MOLINA GARCIA SERV MED.
Histórico:	PG NF 268 MOLINA GARCIA

Data / Hora da autorização:	25/03/2020 10:42:15

Código da operação: 97805797

SAC CAIXA: 0800 726 0101
Pessoas com deficiência auditiva: 0800 726 2492
Ouvidoria: 0800 725 7474
Help Desk CAIXA: 0800 726 0104

CONFERE COM A ORIGINAL
Hospital Mahatma Gandhi

25/03/2020	124769	ENVIO TED	1.830,07 D	298.906,66 D
25/03/2020	124992	ENVIO TED	11.400,00 D	310.306,66 D
25/03/2020	125472	ENVIO TED	12.679,03 D	322.985,69 D
25/03/2020	126719	ENVIO TED	9.539,25 D	332.524,94 D
25/03/2020	126922	ENVIO TED	1.000,00 D	333.524,94 D
25/03/2020	127119	ENVIO TED	8.886,13 D	342.411,07 D
25/03/2020	127305	ENVIO TED	10.914,76 D	353.325,83 D
25/03/2020	127491	ENVIO TED	3.820,17 D	357.146,00 D
25/03/2020	127803	ENVIO TED	21.829,51 D	378.975,51 D
25/03/2020	127939	ENVIO TED	28.228,72 D	407.204,23 D
25/03/2020	128073	ENVIO TED	17.737,65 D	424.941,88 D
25/03/2020	128220	ENVIO TED	10.467,00 D	435.408,88 D
25/03/2020	128602	ENVIO TED	9.385,00 D	444.793,88 D
25/03/2020	128860	ENVIO TED	31.200,00 D	475.993,88 D
25/03/2020	186186	ENVIO TED	188,00 D	476.181,88 D
25/03/2020	310018	DEB TARIFA	0,78 D	476.182,66 D
25/03/2020	727220	RESG AUTOM	476.182,66 C	0,00 C
26/03/2020	235840	PAG BOLETO	1.248,00 D	1.248,00 D
26/03/2020	125371	ENVIO TED	188,00 D	1.436,00 D
26/03/2020	125609	ENVIO TED	1.074,03 D	2.510,03 D
26/03/2020	126497	ENVIO TED	14.077,50 D	16.587,53 D
26/03/2020	126734	ENVIO TED	17.690,73 D	34.278,26 D
26/03/2020	127214	ENVIO TED	1.500,00 D	35.778,26 D
26/03/2020	127426	ENVIO TED	1.300,00 D	37.078,26 D
26/03/2020	127598	ENVIO TED	4.410,00 D	41.488,26 D
26/03/2020	128354	ENVIO TED	10.914,75 D	52.403,01 D
26/03/2020	128531	ENVIO TED	10.500,00 D	62.903,01 D
26/03/2020	128737	ENVIO TED	5.120,00 D	68.023,01 D
26/03/2020	128957	ENVIO TED	4.223,25 D	72.246,26 D
26/03/2020	129176	ENVIO TED	4.908,95 D	77.155,21 D
26/03/2020	129541	ENVIO TED	15.766,80 D	92.922,01 D
26/03/2020	129710	ENVIO TED	11.048,50 D	103.970,51 D
26/03/2020	129949	ENVIO TED	12.669,75 D	116.640,26 D
26/03/2020	130135	ENVIO TED	11.262,00 D	127.902,26 D
26/03/2020	130287	ENVIO TED	4.880,20 D	132.782,46 D
26/03/2020	130478	ENVIO TED	1.000,00 D	133.782,46 D
26/03/2020	143473	ENVIO TED	4.070,50 D	137.852,96 D
26/03/2020	163346	ENVIO TED	1.163,00 D	139.015,96 D
26/03/2020	727220	RESG AUTOM	139.015,96 C	0,00 C

CONFERE COM
A ORIGINAL
Hospital Mahatma Gandhi

Recebemos de SS CLEAN SERV. E PROD. DE LIMPEZA E HIGIENE LTDA os produtos e/ou serviços constantes da Nota Fiscal Eletrônica indicada ao lado.
Emissão: 20/03/2020 Dest/Reme: HOSPITAL PSIQUIATRICO ESPIRITA MAHATMA GANDHI Valor Total: 1.248,00

DATA DO RECEBIMENTO	IDENTIFICAÇÃO E ASSINATURA DO RECEBEDOR

NF-e
Nº 000.001.445
Série 001

SS CLEAN SERV. E PROD. DE LIMPEZA E HIGIENE LTDA

S.S. Clean
Solução em Higiene Profissional

Avenida Antonio Paschoal, 522 - Jardim Brasilia - SERTAOZINHO - SP - CEP: 14170-130
Fone: (16)3524-0105

DANFE
Documento Auxiliar da Nota Fiscal Eletrônica

0 - ENTRADA
1 - SAÍDA **1**

Nº 000.001.445
Série 001
Folha 1/1

CHAVE DE ACESSO
3520 0326 8995 3000 0107 5500 1000 0014 4514 0062 0223

Consulta de autenticidade no portal nacional da NF-e www.nfe.fazenda.gov.br/portal ou no site da Sefaz autorizadora

NATUREZA DA OPERAÇÃO	PROTOCOLO DE AUTORIZAÇÃO DE USO
VENDA MERCADORIA	**135200232456880 20/03/2020 13:27:05**

INSCRIÇÃO ESTADUAL	INSCRIÇÃO ESTADUAL DO SUBSTITUTO TRIBUTÁRIO	CNPJ / CPF
664199407117		26.899.530/0001-07

DESTINATÁRIO / REMETENTE

NOME / RAZÃO SOCIAL			CNPJ / CPF	DATA DA EMISSÃO
HOSPITAL PSIQUIATRICO ESPIRITA MAHATMA GANDHI			47.078.019/0001-14	20/03/2020
ENDEREÇO	**BAIRRO / DISTRITO**	**CEP**		**DATA DA SAÍDA**
RUA DUARTINA, 1311	VILA SOTTO	14810-150		20/03/2020
MUNICÍPIO	**UF**	**TELEFONE / FAX**	**INSCRIÇÃO ESTADUAL**	**HORA DA SAÍDA**
BEBEDOURO	SP	(17)3524-9070		

FATURA

DADOS DA FATURA	Número: 1445 - Valor Original: R$ 1.248,00 - Valor Desconto: R$ 0,00 - ValorLíquido: R$ 1.248,00

DUPLICATAS

Número	001
Vencimento	27/03/2020
Valor	R$ 1.248,00

CÁLCULO DO IMPOSTO

BASE DE CÁLCULO DO ICMS	VALOR DO ICMS	BASE DE CÁLCULO DO ICMS SUBST.	VALOR DO ICMS SUBST.	VALOR TOTAL DOS PRODUTOS
0,00	0,00	0,00	0,00	1.248,00

VALOR DO FRETE	VALOR DO SEGURO	DESCONTO	OUTRAS DESPESAS ACESSÓRIAS	VALOR DO IPI	VALOR TOTAL DA NOTA
0,00	0,00	0,00	0,00	0,00	1.248,00

TRANSPORTADOR / VOLUMES TRANSPORTADOS

NOME / RAZÃO SOCIAL	FRETE POR CONTA	CÓDIGO ANTT	PLACA DO VEÍCULO	UF	CNPJ / CPF
NOSSO CARRO	9 - SEM FRETE				26.899.530/0001-07
ENDEREÇO	**MUNICÍPIO**			**UF**	**INSCRIÇÃO ESTADUAL**
AV. ANTONIO PASCHOAL, 522	SERTAOZINHO			SP	664.199.407.117

QUANTIDADE	ESPÉCIE	MARCA	NUMERAÇÃO	PESO BRUTO	PESO LÍQUIDO

DADOS DOS PRODUTOS / SERVIÇOS

CÓDIGO PRODUTO	DESCRIÇÃO DO PRODUTO / SERVIÇO	NCM/SH	CSOSN	CFOP	UNID.	QTDE.	VALOR UNITÁRIO	VALOR DESCONTO	VALOR LÍQUIDO	BASE DE CÁLC. ICMS	VALOR ICMS	VALOR IPI	ALIQ. % ICMS	ALIQ. % IPI
390	GEL ANTISEPTICO 70 5000ML	33029090	0102	5102	UN	20,00	62,40	0,00	1.248,00	0,00	0,00	0,00	0,00	0,00

L. 004/19 Iolo
V. 12/21

DADOS ADICIONAIS

INFORMAÇÕES COMPLEMENTARES	RESERVADO AO FISCO
DOCUMENTO EMITIDO POR ME OU EPP OPTANTE PELO SIMPLES NACIONAL, NAO GERA DIREITO A CREDITO FISCAL DE IPI	

Cód. 35292

Giovani de Carvalho Silva
Gestor de Unidade
Unidade de Pronto Atendimento - UPA

DATA E HORA DA IMPRESSÃO: 20/03/2020 13:27:07

Profile Sistemas (16)9.9208-7015

CONFERE COM A ORIGINAL
Hospital Mahatma Gandhi

0000239

SICOOB

Beneficiário		Vencimento	Valor do Documento
SS CLEAN SERVICOS E PRODUTOS DE LIMPEZA E HIGIENE ANTONIO PASCHOAL 522 JARDIM BRASILIA SERTÃOZINHO - SP	26.899.530/0001-07 14170-000	27/03/2020	1.248,00
		(+) Outros acréscimos	(+) Mora / Multa
		(-) Desconto / Abatimento	(-) Outras deduções
Instruções (texto de responsabilidade do beneficiário) A partir 28/03/2020 Juros 0,17%/dia A partir 28/03/2020 multa de 5,00%		Data de Emissão 20/03/2020	(=) Valor cobrado
		Coop Contr/Cód. Beneficiário 3214/4176219	
		Nosso Número 556-0	

Dados do Pagador

Nome do pagador HOSPITAL PSIQUIATRICO ESPIRITA MAHATMA GANDHI		Número do Documento 1445
Endereço RUA DUARTINA, 1311		
Bairro / Distrito VILA SOTTO		
Munícipio BEBEDOURO	UF SP	CEP 14810-150
Mensagem Pagador		

Este recibo somente terá validade com a autenticação mecânica ou acompanhado do recibo de pagamento emitido pelo Banco. Recebimento através do cheque n. do banco Esta quitação só terá validade após o pagamento do cheque pelo banco pagador.

Autenticação mecânica - **Recibo do pagador**

SICOOB | 756 | 75691.32140 01417.621909 00055.600019 8 82070000124800

Local de pagamento					Vencimento
PAGAVEL PREFERENCIALMENTE NO SICOOB					27/03/2020
Beneficiário					Cooperativa contratante/Cód. Beneficiário
SS CLEAN SERVICOS E PRODUTOS DE LIMPEZA E HIGIENE 26.899.530/0001-07					3214/4176219
Data do documento	N. documento	Espécie	Aceite	Data processamento	Nosso número
20/03/2020	1445	DM	N	20/03/2020	556-0
Uso do Banco	Carteira / Espécie	Quantidade		Valor	Valor documento
	1 R$	0,00			1.248,00
Instruções (texto de responsabilidade do beneficiário) A partir 28/03/2020 Juros 0,17%/dia A partir 28/03/2020 multa de 5,00% EMITIDO PELA COOPERATIVA CONTRATANTE SEM RESPONSABILIDADE DO BANCOOB COOPERATIVA CONTRATANTE 3214 SICOOB COCRED					(-) Desconto / Abatimento (-) Outras deduções (+) Mora / Multa
Pagador HOSPITAL PSIQUIATRICO ESPIRITA MAHATMA GANDHI 47.078.019/0001-14 RUA DUARTINA, 1311 VILA SOTTO BEBEDOURO - SP 14810-150 Sacador / Avalista					(+) Outros acréscimos (=) Valor cobrado

Autenticação mecânica - **Ficha de compensação**

Giovani de Carvalho Silva
Gestor de Unidade
Unidade de Pronto Atendimento - UPA

CONFERE COM A ORIGINAL
Hospital Mahatma Gandhi

0000240

CAIXA

Autorização de Pagamento de Boleto

Via Internet Banking CAIXA

Banco Recebedor:	CAIXA ECONÔMICA FEDERAL
Pagador Final / Efetivo	
CPF/CNPJ:	47.078.019/0001-14
Nome:	HOSPITAL PSIQ ESP MAHATMA GANDHI
Conta de débito:	2967 / 003 / 00001845-5

Representação numérica do código de barras:	75691.32140 01417.621909 00055.600019 8 82070000124800
Instituição Emissora - Nome do Banco:	BANCO COOPERATIVO DO BRASIL S.A.
Código do Banco:	756
Código do ISPB:	02038232
Beneficiário original / Cedente	
Nome Fantasia:	SS CLEAN SERVICOS E PRODUTOS DE LIMPEZA E HIGIENE
Nome/Razão Social:	SS CLEAN SERVICOS E PRODUTOS DE LIMPEZA E HIGIENE
CPF/CNPJ:	26.899.530/0001-07
Pagador Sacado	
Nome/Razão Social:	HOSPITAL PSIQUIATRICO ESPIRITA MAHATMA GANDHI
CPF/CNPJ:	47.078.019/0001-14
Pagador Final - Correntista	
Nome/Razão Social:	HOSPITAL PSIQ ESP MAHATMA GANDHI
CPF/CNPJ:	47.078.019/0001-14

Data do Vencimento:	27/03/2020
Data de Efetivação / Agendamento:	26/03/2020
Valor Nominal do Boleto:	1.248,00
Juros (R$):	0,00
IOF (R$):	0,00
Multa (R$):	0,00
Desconto (R$):	0,00
Abatimento (R$):	0,00
Valor Calculado (R$):	1.248,00
Valor Pago (R$):	1.248,00
Identificação do Pagamento:	PG NF 1445 SS CLEAN SERV.

Data/hora da operação: 26/03/2020 10:30:17

Código da operação: 030028352

ATENCÃO: Esta operação só será realizada após a assinatura dos demais representantes da conta, desde que dentro do horário limite estabelecido, e já se encontra disponível na opção "Pendentes", do item "Contas da Empresa - Consulta Transações".

SAC CAIXA: 0800 726 0101
Pessoas com deficiência auditiva: 0800 726 2492
Ouvidoria: 0800 725 7474
Help Desk CAIXA: 0800 726 0104

CONFERE COM A ORIGINAL
Hospital Mahatma Gandhi

0000241

4360

CASA AGRICOLA SAO FRANCISCO LTDA - ME
CNPJ: 01.093.615/0001-72 Insc.Est: 210.046.219.118
AVENIDA DOS ANTUNES, 870 - CENTRO
CEP: 14700-050 - BEBEDOURO - SP
FONE: (17) 3342-2225 - (17) 3342-6121
casagricolasaofrancisco@gmail.com

DANFE

DOCUMENTO AUXILIAR DA NOTA FISCAL ELETRÔNICA

0-ENTRADA 1-SAÍDA | 1

Nº 000035807
SÉRIE: 001
FL: 01/01

CHAVE DE ACESSO DA NF-E PARA CONSULTA NO SITE WWW.NFE.FAZENDA.GOV.BR
3520.0301.0936.1500.0172.5500.1000.0358.0715.3835.8761

Número de Protocolo: 135200240583283
Data de Autorização: 24/03/20 09:17:43

NATUREZA DA OPERAÇÃO		
VENDA		
INSCRIÇÃO ESTADUAL	INS. EST. SUBST. TRIBUT.	CNPJ
10.046.219.118		01.093.615/0001-72

DESTINATÁRIO/REMETENTE

NOME/RAZÃO SOCIAL			CNPJ/CPF	DATA DA EMISSÃO
HOSPITAL PSIQUIAT ESPIRIT MAHATMA GANDHI			47.078.019/0001-14	24/03/20
ENDEREÇO	**BAIRRO/DISTRITO**	**CEP**		**DATA DA SAÍDA**
R. DUARTINA, 1311	JARDIM SOTO	15810-150		24/03/20
MUNICÍPIO	**FONE/FAX**	**UF**	**INSCRIÇÃO ESTADUAL**	**HORA DA SAÍDA**
ATANDUVA	1735249070	SP		09:13:37

FATURA

01 25/03/20 188,00

CÁLCULO DO IMPOSTO

BASE DE CÁLCULO DO ICMS	VALOR DO ICMS	BASE CÁLCULO ICMS SUBSTITUIÇÃO	VALOR DO ICMS SUBSTITUIÇÃO	VALOR TOTAL DOS PRODUTOS
0,00	0,00	0,00	0,00	188,00

VALOR DO FRETE	VALOR DO SEGURO	DESCONTO	OUTRAS DESPESAS ACESS.	VALOR DO IPI	VALOR TOTAL DA NOTA
0,00	0,00	0,00	0,00	0,00	188,00

TRANSPORTADOR/VOLUMES TRANSPORTADOS

RAZÃO SOCIAL	FRETE POR CONTA	CÓDIGO ANTT	PLACA VEÍCULO	UF	CNPJ/CPF
MESMO	1-Dest/Rem				
ENDEREÇO	**MUNICÍPIO**			**UF**	**INSCRIÇÃO ESTADUAL**

QUANTIDADE	ESPÉCIE	MARCA	NUMERAÇÃO	PESO BRUTO	PESO LÍQUIDO
0				0,000	0,000

DADOS DOS PRODUTOS/SERVIÇOS

COD. PROD.	DESCRIÇÃO DO PRODUTO/SERVIÇO	NCM/SH	CST	CFOP	UN	QUANT.	V.UNIT.	V. TOTAL	B.C.ICMS	V. ICMS	V.IPI	ALIQ ICMS	ALIQ IPI
26	BOTA PVC 7L PRET C/MD 39 CAPAT CA 33139	64019200	0102	5102	PR	1,000	47,0000	47,00	0,00	0,00	0,00	0	0
91	BOTA PVC 7L PRET C/MD 36 CAPAT CA 33139	64019200	0102	5102	PR	1,000	47,0000	47,00	0,00	0,00	0,00	0	0
57	BOTA PVC 7L PRET C/MD 38 CAPAT CA 33139	64019200	0102	5102	PR	1,000	47,0000	47,00	0,00	0,00	0,00	0	0
79	BOTA PVC 7L PRET C/MD 40 CAPAT CA 33139	64019200	0102	5102	PR	1,000	47,0000	47,00	0,00	0,00	0,00	0	0

CÁLCULO DO ISSQN

INSCRIÇÃO MUNICIPAL	VALOR TOTAL DOS SERVIÇOS	BASE DE CÁLCULO DO ISSQN	VALOR DO ISSQN
	0,00	0,00	0,00

DADOS ADICIONAIS

INFORMAÇÕES COMPLEMENTARES	RESERVADO AO FISCO
DOCUMENTO EMITIDO POR ME OU EPP OPTANTE PELO SIMPLES NACIONAL NAO GERA DIREITO A CREDITO FISCAL DE IPI PD-684202/A BANCO CREDICITURS AG-3188 C/C-3864-0Vr. Aprox. dos Trib.:94,24 Nacional R$0,00, Importado R$60,40, Estadual R$33,84, Municipal R$0,00 (50,13%)(Fonte: IBPT 6A098E)	

Cód. 35241

Giovani de Carvalho Silva
Gestor da Unidade de Pronto Atendimento - UPA

RECEBEMOS DE CASA AGRICOLA SAO FRANCISCO LTDA ME OS PRODUTOS/SERVIÇOS CONSTANTES DA NOTA FISCAL INDICADA AO LADO

DATA DE RECEBIMENTO	IDENTIFICAÇÃO E ASSINATURA DO RECEBEDOR	NF-E Nº 000035807 SÉRIE 001

CONFERE COM A ORIGINAL
Hospital Mahatma Gandhi

0000242

CAIXA

Autorização de transferência eletrônica disponível

Via Internet Banking CAIXA

Tipo de TED:	TED para terceiros
Conta origem:	2967 / 003 / 00001845-5
Tipo de conta:	01 - Conta Corrente
Tipo de pessoa:	JURÍDICA
Nome:	HOSPITAL PSIQ ESP MAHATMA GANDHI
CPF/CNPJ:	47.078.019/0001-14

Banco:	756 - COOPERATIVO BRASIL - 002038232
Tipo de conta:	01 - Conta Corrente
Conta destino:	3188 / 33846-0
Tipo de pessoa:	JURÍDICA
Nome:	CASA AGRICOLA SAO FRANCISCO LTDA
CPF/CNPJ:	01.093.615/0001-72
Valor:	R$ 188,00
Valor da tarifa:	R$ 0,00
Finalidade:	10 - Crédito em Conta
Identificação da operação:	CASA AGR. SAO FRANCISCO
Histórico:	PG NF 35807 CASA AGRICOLA S. FRANCISCO

Data / Hora da autorização:	26/03/2020 10:31:24

Código da operação: 30115412

SAC CAIXA: 0800 726 0101
Pessoas com deficiência auditiva: 0800 726 2492
Ouvidoria: 0800 725 7474
Help Desk CAIXA: 0800 726 0104

CONFERE COM A ORIGINAL
Hospital Mahatma Gandhi

Nota Fiscal Eletrônica

	CLINICA LG RODOVALHO EIRELI 4339 **CLINICA LG RODOVALHO EIRELI** CNPJ: 36.271.090/0001-00 Email:conmatosvazante@gmail.com - Tel:(34) 3813-0745	NÚMERO DA NOTA FISCAL **2020/1**

Identificação na Nota Fiscal

NATUREZA DA OPERAÇÃO: SERVIÇO	DATA DE EMISSÃO	CÓDIGO DE VERIFICAÇÃO DE AUTENCIDADE
Tributação fora do município	12/03/2020 10:47:54	5e6a3d8a
NÚMERO RPS	SÉRIE DO RPS	DATA DE EMISSÃO DO RPS
	-	

Consulte a autencidade deste documento acessando o endereço: http://nfsebrasil.net.br/nfse//index.php?cl=3171006

Dados do Prestador

RAZÃO SOCIAL			NOME FANTASIA	
CLINICA LG RODOVALHO EIRELI			CLINICA LG RODOVALHO EIRELI	
CNPJ	INSCRIÇÃO MUNICIPAL	INSCRIÇÃO ESTADUAL	SIMPLES NACIONAL	E-MAIL
36.271.090/0001-00	9101219		Não optante	conmatosvazante@gmail.com
INCENTIVADOR CULTURAL		REGIME ESPECIAL DE TRIBUTAÇÃO		
Não		Estimativa		
ENDEREÇO				
Avenida GUSTAVO ROSA, 600, SALA 01, JARDIM REGINA, Cep:38780000, VAZANTE - MG, Tel:(34) 3813-0745				

Dados do Tomador

NOME			
HOSPITAL PSIQUIATRICO ESPIRITA MAHATMA GANDHI			
CPF/CNPJ	INSCRIÇÃO MUNICIPAL	INSCRIÇÃO ESTADUAL	E-MAIL
47.078.019/0001-14			
ENDEREÇO			
R:DUARTINA, 1311, JARDIM SOTO - CEP 15.810-150 - CATANDUVA - SP			

Descrição dos Serviços

Prestação de serviços médicos referente aos plantões realizados no mês de FEVEREIRO/2020.
CLIN 1 de 12 hrs

Outras Informações

OBSERVAÇÕES

Dr. LUIS GUSTAVO RESENDE RODOVALHO
BANCO SICOOB CREDVAZ
AGENCIA:3181-0
CONTA: 16.099-7

LOCAL DE PRESTAÇÃO DO(S) SERVIÇO(S)

3511102 - CATANDUVA - SP

Retenções de Impostos

PIS	COFINS	INSS	IR	CSLL	OUTRAS RETENÇÕES
R$ 7,56	R$ 34,89	R$ 0,00	R$ 0,00	R$ 11,63	R$ 0,00

Imposto Sobre Serviços de Qualquer Natureza - ISSQN

ATIVIDADE DO PRESTADOR				
04.01 - Medicina e biomedicina.				
LOCAL DE INCIDÊNCIA DO ISS		CÓDIGO CNAE		ISSQN RETIDO
3511102 - CATANDUVA - SP		8630503		Sim
VALOR TOTAL DOS SERVIÇOS	DEDUÇÕES	DESCONTO INCONDICIONADO	DESCONTO CONDICIONADO	BASE DE CÁLCULO
R$ 1.163,00	R$ 0,00	R$ 0,00	R$ 0,00	R$ 1.163,00
ALÍQUOTA	TOTAL DO ISSQN	VALOR LÍQUIDO		**VALOR TOTAL DA NOTA**
3.00	R$ 34,89	R$ 1.074,03		**R$ 1.163,00**

Município de Vazante - MG
Divisão de Receita
Rua Osório Soares, Independência, 600 - 38780000 - Vazante - MG

Cód. 35014

Giovani de Carvalho Silva
Gestor de Unidade
Unidade de Pronto Atendimento - UPA

CONFERE COM A ORIGINAL
Hospital Mahatma Gandhi

0000244

CAIXA

Autorização de transferência eletrônica disponível

Via Internet Banking CAIXA

Tipo de TED:	TED para terceiros
Conta origem:	2967 / 003 / 00001845-5
Tipo de conta:	01 - Conta Corrente
Tipo de pessoa:	JURÍDICA
Nome:	HOSPITAL PSIQ ESP MAHATMA GANDHI
CPF/CNPJ:	47.078.019/0001-14

Banco:	756 - COOPERATIVO BRASIL - 002038232
Tipo de conta:	01 - Conta Corrente
Conta destino:	3181 / 16099-7
Tipo de pessoa:	JURÍDICA
Nome:	CLINICA LG RODOVALHE EIRELI
CPF/CNPJ:	36.271.090/0001-00
Valor:	R$ 1.074,03
Valor da tarifa:	R$ 0,00
Finalidade:	10 - Crédito em Conta
Identificação da operação:	CLINICA LG RODOVALHE EIRE
Histórico:	PG NF 20201 CLINICA LG RODOVALHE

Data / Hora da autorização:	26/03/2020 10:33:46

Código da operação: 30160784

SAC CAIXA: 0800 726 0101
Pessoas com deficiência auditiva: 0800 726 2492
Ouvidoria: 0800 725 7474
Help Desk CAIXA: 0800 726 0104

CONFERE COM A ORIGINAL
Hospital Mahatma Gandhi

PREFEITURA DE BRAGANÇA PAULISTA
SECRETARIA MUNICIPAL DE FINANÇAS
NOTA FISCAL DE SERVIÇOS ELETRÔNICA

Código de Verificação
5824914O0F

Nº Nota (Nova Versão)
103
Nº RPS:
-
Data de Emissão
28/FEV/2020 - 10:02:12
Competência
02/2020

PRESTADOR DE SERVIÇOS

Razão Social/Nome: **AMUE - ATENDIMENTOS MEDICOS DE URGENCIAS E EMERGENCIAS LTDA**
CNPJ/CPF: **27.996.683/0001-35** | Insc. Municipal: **057304** | Insc. Estadual:
Endereço: **RUA ABEL BENEDICTO BAPTISTA DE OLIVEIRA FILHO, 140** | CEP: **12.916-428**
Complemento: **Não Informado** | Bairro: **RESIDENCIAL SANTA HELENA**
Município: **BRAGANÇA PAULISTA** | UF: **SP** | País: **BRASIL**
E-mail: **ADMINISTRATIVO2@MBMEDSOLUCOES.COM.BR** | Telefone:
Site:

TOMADOR DE SERVIÇOS

Razão Social/Nome: **HOSPITAL PSIQUIATRICO ESPIRITA MAHATMA GANDHI**
CNPJ/CPF: **47.078.019/0001-14** | Insc. Municipal: | Insc. Estadual:
Endereço: **RUA DUARTINA, 1311** | CEP: **15.810-150**
Complemento: **Não Informado** | Bairro: **JARDIM SOTO**
Município: **CATANDUVA** | UF: **SP** | País: **BRASIL**
E-mail: **FINANCEIRO@MGANDHI.COM.BR** | Telefone:

DISCRIMINAÇÃO DOS SERVIÇOS

PRESTAÇÃO DE SERVIÇOS de COORDENAÇÃO MEDICA, de Bebedouro./ Fevereiro de 2020.

INFORMAÇÕES COMPLEMENTARES

VALOR TOTAL DA NOTA = R$ 15.000,00

Local de Incidência do ISS: **BRAGANÇA PAULISTA - SP** | Valor Aprox. dos Tributos **R$ 2.017,50** **(13.45%) Fonte**

Código do Serviço:
Ativ. Serviço: 4.03 - Hospitais, clínicas, laboratórios, sanatórios, manicômios, casas de saúde, prontos-socorros,

Valor do INSS Retido (R$)	Valor do IRRF Retido (R$)	Valor do CSLL Retido (R$)	Valor do PIS Retido (R$)	Valor do COFINS Retido (R$)
0,00	225,00	150,00	97,50	450,00

Vlr Deduções (R$)	Outras Retenções (R$)	Base de Cálculo do ISS (R$)	Alíquota	Valor do ISS (R$)	Valor Líquido da Nota (R$)
	0,00	15.000,00	3,00	450,00	14.077,50

OUTRAS INFORMAÇÕES

O ISSQN desta NFS-e será recolhido pelo PRESTADOR.

A autenticação da NFS-e pode ser confirmada no Site:http://www.braganca.sp.gov.br/
RECEBEMOS DO(A) AMUE - ATENDIMENTOS MEDICOS DE URGENCIAS E EMERGENCIAS LTDAOS SERVIÇOS CONSTANTES NA NFS-e

Local _____ Data _____ Assinatura _____

Código de Verificação:
5824914O0F

Número da Nota:
103

CONFERE COM A ORIGINAL
Hospital Mahatma Gandhi

0000246

CAIXA

Autorização de transferência eletrônica disponível

Via Internet Banking CAIXA

Tipo de TED:	TED para terceiros
Conta origem:	2967 / 003 / 00001845-5
Tipo de conta:	01 - Conta Corrente
Tipo de pessoa:	JURÍDICA
Nome:	HOSPITAL PSIQ ESP MAHATMA GANDHI
CPF/CNPJ:	47.078.019/0001-14

Banco:	084 - UNIPRIME NORTE DO PARANA - COOPERATIVA DE CRED - 002398976
Tipo de conta:	01 - Conta Corrente
Conta destino:	15 / 94690-7
Tipo de pessoa:	JURÍDICA
Nome:	AMUE ATENDIM. MED. URG.EMERGENCIAS LTDA
CPF/CNPJ:	27.996.683/0001-35
Valor:	R$ 14.077,50
Valor da tarifa:	R$ 0,00
Finalidade:	10 - Crédito em Conta
Identificação da operação:	AMUE ATEND.MEDICOS URG.
Histórico:	PG NF 103 AMUE ATEND. MED. URG. EMER.

Data / Hora da autorização:	26/03/2020 10:37:44

Código da operação: 30329379

SAC CAIXA: 0800 726 0101
Pessoas com deficiência auditiva: 0800 726 2492
Ouvidoria: 0800 725 7474
Help Desk CAIXA: 0800 726 0104

CONFERE COM A ORIGINAL
Hospital Mahatma Gandhi

PREFEITURA DE BRAGANÇA PAULISTA
SECRETARIA MUNICIPAL DE FINANÇAS
NOTA FISCAL DE SERVIÇOS ELETRÔNICA
Código de Verificação
5826755V5U

Nº Nota (Nova Versão)
107
Nº RPS:
-
Data de Emissão
28/FEV/2020 - 14:37:56
Competência
02/2020

PRESTADOR DE SERVIÇOS

Razão Social/Nome: **AMUE - ATENDIMENTOS MEDICOS DE URGENCIAS E EMERGENCIAS LTDA**
CNPJ/CPF: **27.996.683/0001-35** Insc. Municipal: **057304** Insc. Estadual:
Endereço: **RUA ABEL BENEDICTO BAPTISTA DE OLIVEIRA FILHO, 140** CEP: **12.916-428**
Complemento: **Não Informado** Bairro: **RESIDENCIAL SANTA HELENA**
Município: **BRAGANÇA PAULISTA** UF: **SP** País: **BRASIL**
E-mail: **ADMINISTRATIVO2@MBMEDSOLUCOES.COM.BR** Telefone:
Site:

TOMADOR DE SERVIÇOS

Razão Social/Nome: **HOSPITAL PSIQUIATRICO ESPIRITA MAHATMA GANDHI**
CNPJ/CPF: **47.078.019/0001-14** Insc. Municipal: Insc. Estadual:
Endereço: **RUA DUARTINA, 1311** CEP: **15.810-150**
Complemento: **Não Informado** Bairro: **JARDIM SOTO**
Município: **CATANDUVA** UF: **SP** País: **BRASIL**
E-mail: **FINANCEIRO@MGANDHI.COM.BR** Telefone:

DISCRIMINAÇÃO DOS SERVIÇOS

PRESTAÇÃO DE SERVIÇOS DE ESCALA DE PLANTÕES MÉDICOS EM REGIME DE SOBREAVISO REFERENTE Fevereiro/20 PARA:
-TRANSFERÊNCIA DE PACIENTES DA UPA E DO HOSPITAL DE BEBEDOURO PARA HOSPITAL DA RETAGUARDA DA REDE ESTADUAL;
-TRANSPORTE PARA REALIZAÇÃO DE EXAMES FORA DO DOMICILIO, NO PERÍODO NOTURNO DE SEGUNDA A SEXTA, E 24HR NOS FINAIS DE SEMANA E FERIADOS;

INFORMAÇÕES COMPLEMENTARES

VALOR TOTAL DA NOTA = R$ 18.850,00

Local de Incidência do ISS: **BRAGANÇA PAULISTA - SP** | Valor Aprox. dos Tributos **R$ 2.535,32** **(13.45%) Fonte**

Código do Serviço:
Ativ. Serviço: 4.03 - Hospitais, clínicas, laboratórios, sanatórios, manicômios, casas de saúde, prontos-socorros,

Valor do INSS Retido (R$)	Valor do IRRF Retido (R$)	Valor do CSLL Retido (R$)	Valor do PIS Retido (R$)	Valor do COFINS Retido (R$)
0,00	282,75	188,50	122,52	565,50

Vlr Deduções (R$)	Outras Retenções (R$)	Base de Cálculo do ISS (R$)	Alíquota	Valor do ISS (R$)	Valor Líquido da Nota (R$)
	0,00	18.850,00	3,00	565,50	17.690,73

OUTRAS INFORMAÇÕES

O ISSQN desta NFS-e será recolhido pelo PRESTADOR.

A autenticação da NFS-e pode ser confirmada no Site:http://www.braganca.sp.gov.br/
RECEBEMOS DO(A) AMUE - ATENDIMENTOS MEDICOS DE URGENCIAS E EMERGENCIAS LTDAOS SERVIÇOS CONSTANTES NA NFS-e

Local _____ Data _____ Assinatura _____

Código de Verificação:
5826755V5U

Número da Nota:
107

CONFERE COM A ORIGINAL
Hospital Mahatma Gandhi

0000248

CAIXA

Autorização de transferência eletrônica disponível

Via Internet Banking CAIXA

Tipo de TED:	TED para terceiros
Conta origem:	2967 / 003 / 00001845-5
Tipo de conta:	01 - Conta Corrente
Tipo de pessoa:	JURÍDICA
Nome:	HOSPITAL PSIQ ESP MAHATMA GANDHI
CPF/CNPJ:	47.078.019/0001-14

Banco:	084 - UNIPRIME NORTE DO PARANA - COOPERATIVA DE CRED - 002398976
Tipo de conta:	01 - Conta Corrente
Conta destino:	15 / 94690-7
Tipo de pessoa:	JURÍDICA
Nome:	AMUE ATENDIM. MED. URG.EMERGENCIAS LTDA
CPF/CNPJ:	27.996.683/0001-35
Valor:	R$ 17.690,73
Valor da tarifa:	R$ 0,00
Finalidade:	10 - Crédito em Conta
Identificação da operação:	AMUE ATEND.MEDICOS URG.
Histórico:	PG NF 107 AMUE ATEND. MED. URG. EMER.

Data / Hora da autorização:	26/03/2020 10:38:55

Código da operação: 30373118

SAC CAIXA: 0800 726 0101
Pessoas com deficiência auditiva: 0800 726 2492
Ouvidoria: 0800 725 7474
Help Desk CAIXA: 0800 726 0104

CONFERE COM A ORIGINAL
Hospital Mahatma Gandhi

PREFEITURA DO MUNICÍPIO DE GUAÍRA

MUNICÍPIO DE GUAÍRA

NOTA FISCAL DE SERVIÇOS ELETRÔNICA - NFS-e

Número da NFS-e
14
Código de Verificação de Autenticidade
VHOBN2TOR
Data e Hora de Emissão da NFS-e
12/03/2020 às 10:06:29
Chave de Acesso
991486B0PNMQHIWKGEXYQBYZHEBRQIZI

Para certificação da autenticidade acesse http://186.211.16.210:5661/issweb, menu consultas e informe os dados desta NFS-e.

Informações Fiscais

Exigibilidade do ISS	Número do Processo	Município de Incidência do ISS	Local da Prestação
Exigível		**GUAIRA-SP**	**GUAIRA - SP**

Número do RPS	Série do RPS	Tipo do RPS	Data do RPS	Competência
				12/03/2020

Optante Simples Nacional	Incentivo Fiscal	Regime Especial Tributação	Tipo ISS
1 - Sim	**2 - Não**	**Microempresário e Empresa de Pequeno Porte (ME EPP)**	**03 - Sobre Faturamento**

PRESTADOR DE SERVIÇOS

CPF/CNPJ	RG/Inscrição Estadual	Inscrição Municipal	Cadastro	Nome/Razão Social
29.379.508/0001-24		**132913050**	**132913050**	CLINICA MEDICA DRA. MAIARA BRANDÃO SAMPAIO EIRELI

Logradouro	Complemento	Bairro
Av. 21, 547		**CENTRO**

CEP	Cidade	Telefone	E-mail
14790-000	**Guaíra-SP**		

TOMADOR DE SERVIÇOS

CPF/CNPJ/Documento	RG/Inscrição Estadual	Inscrição Municipal	Nome/Razão Social
47.078.019/0001-14			**Hospital Psiquiatrico Espirita Mahatma Gandhi**

Logradouro	Complemento	Bairro
R:Duartina , nº 1311		**Jardim Soto**

CEP/Cod.Postal	Cidade/País	Telefone	E-mail
15810-150	**CATANDUVA - SP**	**41 32055559**	

Discriminação dos Serviços

Qtde.	Un. Medida	Descrição	Vlr. Unitário	Total
1,00	UN	PLANTÃO - GO F/S 1 de 12hr - DADOS BANCÁRIO - BANCO DO BRASIL CLÍNICA MÉDICA DRA. MAIARA BRANDÃO SAMPAIO EIRELI; AGENCIA - 0475-8 - CONTA - 27.413-5; MEDICO DR. MAIARA BRANDÃO SAMPAIO	1.500,00	R$ 1.500,00

Imposto Sobre Serviços de Qualquer Natureza - ISS

Construção Civil

LC 116/2003: **04.03**	Alíquota	Atividade Município	Código CNAE	Código da Obra	Código ART
Hospitais, clínicas, laboratórios, sanatórios, manicômios, casas de saúde, prontos-socorros, am...	**2,01%**	**0000040000003**	**8630502**		

Valor Total dos Serviços	Desconto Incondicionado	Deduções Base Cálculo	Base de Cálculo	Total do ISS	ISS Retido	Desconto Condicionado
R$ 1.500,00	**R$ 0,00**	**R$ 0,00**	**R$ 1.500,00**	**R$ 30,15**	**2 - Não**	**R$ 0,00**

Retenções de Impostos

PIS	COFINS	INSS	IRRF	CSLL	Outras Retenções
R$ 0,00	**R$ 0,00**	**R$ 0,00**	**R$ 0,00**	**R$ 0,00**	**R$ 0,00**

Valor Líquido da NFS-e: R$ 1.500,00

Val. Aprox. Tributos:

Informações Complementares

RECEBI(EMOS) DE **CLINICA MEDICA DRA. MAIARA BRANDÃO SAMPAIO EIRELI** O SERVIÇO CONSTANTE DA NFS-e DE NÚMERO **14** E CÓDIGO DE VERIFICAÇÃO **VHOBN2TOR**.

Data	CPF/RG	Assinatura
____/____/____		

Cód. 34959

Giovani de Carvalho Silva
Gestor de Unidade
Unidade de Pronto Atendimento - UPA

CONFERE COM A ORIGINAL
Hospital Mahatma Gandhi

0000250

CAIXA

Autorização de transferência eletrônica disponível

Via Internet Banking CAIXA

Tipo de TED:	TED para terceiros
Conta origem:	2967 / 003 / 00001845-5
Tipo de conta:	01 - Conta Corrente
Tipo de pessoa:	JURÍDICA
Nome:	HOSPITAL PSIQ ESP MAHATMA GANDHI
CPF/CNPJ:	47.078.019/0001-14

Banco:	001 - BANCO DO BRASIL - 000000000
Tipo de conta:	01 - Conta Corrente
Conta destino:	475 / 27413-5
Tipo de pessoa:	JURÍDICA
Nome:	CLINICA MEDICA DRA. MAIARA BRANDAO S.
CPF/CNPJ:	29.379.508/0001-24
Valor:	R$ 1.500,00
Valor da tarifa:	R$ 0,00
Finalidade:	10 - Crédito em Conta
Identificação da operação:	CLINICA MED. DRA MAIARA B
Histórico:	PG NF 14 CLINICA MED. DRA. MAIARA B.

Data / Hora da autorização:	26/03/2020 10:40:32

Código da operação: 30460829

SAC CAIXA: 0800 726 0101
Pessoas com deficiência auditiva: 0800 726 2492
Ouvidoria: 0800 725 7474
Help Desk CAIXA: 0800 726 0104

CONFERE COM A ORIGINAL
Hospital Mahatma Gandhi

PREFEITURA MUNICIPAL DE NIOAQUE

SECRETARIA MUNICIPAL DE FINANÇAS

GAL.KLINGER, 405 - CENTRO - CEP: 79220-000 -

NOTA FISCAL DE SERVIÇOS ELETRÔNICA - NFS-e

Número da Nota	Série
00037	**-**

Data e Hora da Emissão **12/03/2020 às 12h20**

Código de Verificação **12031217096JYvU0**

PRESTADOR DE SERVIÇOS

SEM LOGO

Razão Social: CASTELETI & QUEIROZ LTDA

CNPJ: 29.755.650/0001-29 **Inscrição Estadual:** **Inscrição Municipal:** 1691

Endereço: Rua DOM PEDRO II, 620, JARDIM OURO VERDE **CEP:** 79220-000

Município: Nioaque **UF:** MS **E-mail:** imperio.contabilidade@hotmail.com **Telefone:** (67) 9815-4545

TOMADOR DE SERVIÇOS

Razão Social: HOSPITAL PSIQUIÁTRICO ESPIRITA MAHATMA GANDHI

CNPJ: 47.078.019/0001-14 **Inscrição Municipal:** **Inscrição Estadual:**

Endereço: Rua Duartina, 1311, Jardim Soto **CEP:** 15810-150

Município: Catanduva **UF:** SP **E-mail:** RHMEDICO@MBMEDSOLUCOES.COM.BR **Telefone:**

DISCRIMINAÇÃO DOS SERVIÇOS

Descrição:
PLANTÕES REALIZADOS NO MES DE FEVEREIRO DE 2020

CNAE:

8610-1/02 - Atividades de atendimento em pronto-socorro e unidades hospitalares para atendimento a urgências

Item de Serviço (Lei Complementar 116/2003)

4.01 - Medicina e biomedicina.

	Tributável	Item	Qtde	Valor Unitário	Valor Total
1	sim	GO - D/S 1 de 12hr	1,00	1.300,00	1.300,00

PIS (0,00%)	COFINS (0,00%)	INSS (0,00 %)	IR (0,00 %)	CSLL (0,00%)
R$ 0,00	R$ 0,00	R$ 0,00	R$ 0,00	R$ 0,00

VALOR TOTAL DA NOTA FISCAL: R$ 1.300,00

Valor Total Deduções:	Base de Cálculo:	Alíquota:	Valor do ISS:
R$ 0,00	R$ 1.300,00	2,17%	R$ 28,21

Outras Informações

Mês de Competência da Nota Fiscal: 03/2020
Recolhimento: RETIDO NA FONTE

Local da Prestação do Serviço: Catanduva / SP
Tributação: Tributável Simples Nacional (não incide em Nioaque / MS)

Prestador optante pelo Simples Nacional e sua alíquota é 2,17.

Recebi(emos) de CASTELETI & QUEIROZ LTDA os serviços constantes na nota fiscal 00037.
Data _____ Assinatura _____

Cód. 34963

Giovani de Carvalho Silva
Gestor de Unidade
Unidade de Pronto Atendimento - UPA

CONFERE COM A ORIGINAL
Hospital Mahatma Gandhi

CAIXA

Autorização de transferência eletrônica disponível

Via Internet Banking CAIXA

Tipo de TED:	TED para terceiros
Conta origem:	2967 / 003 / 00001845-5
Tipo de conta:	01 - Conta Corrente
Tipo de pessoa:	JURÍDICA
Nome:	HOSPITAL PSIQ ESP MAHATMA GANDHI
CPF/CNPJ:	47.078.019/0001-14

Banco:	237 - BRADESCO - 060746948
Tipo de conta:	01 - Conta Corrente
Conta destino:	5247 / 129665-5
Tipo de pessoa:	JURÍDICA
Nome:	CASTELETI E QUEIROZ LTDA
CPF/CNPJ:	29.755.650/0001-29
Valor:	R$ 1.300,00
Valor da tarifa:	R$ 0,00
Finalidade:	10 - Crédito em Conta
Identificação da operação:	CASTELETI E QUEIROZ LTDA
Histórico:	PG NF 37 CASTELETI E QUEIROZ

Data / Hora da autorização:	26/03/2020 10:42:08

Código da operação: 30493905

SAC CAIXA: 0800 726 0101
Pessoas com deficiência auditiva: 0800 726 2492
Ouvidoria: 0800 725 7474
Help Desk CAIXA: 0800 726 0104

CONFERE COM A ORIGINAL
Hospital Mahatma Gandhi

PREFEITURA DO MUNICÍPIO DE BARRETOS
SECRETARIA MUNICIPAL DA FAZENDA
NOTA FISCAL ELETRÔNICA DE SERVIÇOS

Número da Nota - Serie	Autenticidade	Data de Emissão
000000000076 - 1	**XQA5-4XCW**	**17/03/2020**

PRESTADOR DE SERVIÇOS

Nome/Razão Social: CEMED CLINICA MEDICA BARRETOS LTDA
CPF/CNPJ: 26.550.722/0001-03 **CCM:** 33277 **IE:** 204.161.580.119 **Fone:** (17) 3323-3244
Endereço: RUA 32,0293, CENTRO - cep: 14780130
Município: Barretos **UF:** SP **E-mail:** ESCRICOMERCIAL@HOTMAIL.COM

TOMADOR DE SERVIÇOS

Nome/Razão Social: HOSPITAL PSIQUIATRICO ESPIRITA MAHATMA GANDHI
CPF/CNPJ: 47.078.019/0001-14 **CCM:** **IE:** ISENTA **Fone:** 17 3524-9070
Endereço: RUA DUARTINA,1311, VILA SOTO - cep: 15810150
Município: CATANDUVA **UF:** SP **E-mail:** contabilidade@mgandhi.com.br

DISCRIMINAÇÃO DOS SERVIÇOS

Prestação de serviços médicos realizados no mês de Fevereiro de 2020, em Bebedouro/SP, referente:
04 plantões de 06 horas 1.440,00
09 plantões de 12 horas.....2.970,00

DR. RAFAEL CHIARI RIBEIRO DOS SANTOS

DADOS BANCÁRIOS: BANCO BRADESCO AG. 0144-9 C/C: 5852-1

Documento Emitido por Optante do Simples Nacional, de acordo com a L.C. 123/2006.

Consulte a autenticidade desta Nota Fiscal através do site: https://www.barretos.sp.gov.br/

Valor aprox. dos tributos (Lei nº 12.741/2012): R$ 264,60 - Aliq: 6,00%

Situação de Tributação
Tributada no Prestador

Código do Serviço
401 - Medicina e biomedicina.

I.N.S.S. (R$)	I.RENDA (R$)	PIS (R$)	COFINS (R$)	CSLL (R$)
0,00	**0,00**	**0,00**	**0,00**	**0,00**

Os valores acima referem-se as retenções de tributos administrados pela União, sendo de responsabilidade do Prestador e não implicam na base de cálculo

Deduções/Abatimentos	Base de Cálculo (R$)	Aliquota (%)	Valor do ISS (R$)	Valor Total da Nota (R$)
0,00	**4.410,00**	**2,0100%**	**88,64**	**4.410,00**

VALOR LIQUIDO DA NOTA = R$ 4.410,00

Giovani de Carvalho Silva
Gestor de Unidade
Unidade de Pronto Atendimento - UPA

Cód. 35140

CONFERE COM A ORIGINAL
Hospital Mahatma Gandhi

0000254

CAIXA

Autorização de transferência eletrônica disponível

Via Internet Banking CAIXA

Tipo de TED:	TED para terceiros
Conta origem:	2967 / 003 / 00001845-5
Tipo de conta:	01 - Conta Corrente
Tipo de pessoa:	JURÍDICA
Nome:	HOSPITAL PSIQ ESP MAHATMA GANDHI
CPF/CNPJ:	47.078.019/0001-14

Banco:	237 - BRADESCO - 060746948
Tipo de conta:	01 - Conta Corrente
Conta destino:	144 / 5852-1
Tipo de pessoa:	JURÍDICA
Nome:	CEMED CLINICA MEDICA BARRETOS LTDA
CPF/CNPJ:	26.550.722/0001-03
Valor:	R$ 4.410,00
Valor da tarifa:	R$ 0,00
Finalidade:	10 - Crédito em Conta
Identificação da operação:	CEMED CLINIC MED BARRETOS
Histórico:	PG NF 76 CEMED CLINIC MED BARRETOS

Data / Hora da autorização:	26/03/2020 10:43:00

Código da operação: 30527578

SAC CAIXA: 0800 726 0101
Pessoas com deficiência auditiva: 0800 726 2492
Ouvidoria: 0800 725 7474
Help Desk CAIXA: 0800 726 0104

CONFERE COM A ORIGINAL
Hospital Mahatma Gandhi

PM DE ARIRANHA

PREFEITURA MUNICIPAL DE ARIRANHA

NOTA FISCAL DE SERVIÇOS ELETRÔNICA - NFS-e

Número da NFS-e
37

Código de Verificação de Autenticidade
K2K11ZMLW

Data e Hora de Emissão da NFS-e
13/03/2020 às 14:07:48

Chave de Acesso
27162Q8TB07YNXQZJJZWNFZS8LD0I0CG

Para certificação da autenticidade acesse http://143.202.29.187:5661/issweb, menu consultas e informe os dados desta NFS-e.

Informações Fiscais

Exigibilidade do ISS	Número do Processo	Município de Incidência do ISS	Local da Prestação
Exigível		**ARIRANHA-SP**	**BEBEDOURO - SP**

Número do RPS	Série do RPS	Tipo do RPS	Data do RPS	Competência
				13/03/2020

Optante Simples Nacional	Incentivo Fiscal	Regime Especial Tributação	Tipo ISS
2 - Não	**2 - Não**	**Não Possui**	**03 - Sobre Faturamento**

PRESTADOR DE SERVIÇOS

CPF/CNPJ	RG/Inscrição Estadual	Inscrição Municipal	Cadastro	Nome/Razão Social
32.313.621/0001-11		**1675**	**00000480510**	CLINICA MEDICA SAULO RHUAN SILVA MEIRA LTDA

Logradouro	Complemento	Bairro
R. RUA ADALBERTO NETO, 00356		**CENTRO**

CEP	Cidade	Telefone	E-mail
15960-000	**ARIRANHA-SP**		

TOMADOR DE SERVIÇOS

CPF/CNPJ/Documento	RG/Inscrição Estadual	Inscrição Municipal	Nome/Razão Social
47.078.019/0001-14	**ISENTO**		**HOSPITAL PSIQUIATRICO ESPIRITA MAHATMA GANDHI**

Logradouro	Complemento	Bairro
R DUARTINA , 1311		**VILA SOTO**

CEP/Cod.Postal	Cidade/País	Telefone	E-mail
15810-150	**CATANDUVA - SP**	**17 35227211**	

Discriminação dos Serviços

Qtde.	Un. Medida	Descrição	Vlr. Unitário	Total
1,00	UN	Serviços médicos prestados referente aos plantões realizados no mês de FEVEREIRO/2020. UPA CLINICO - CLIN 10 de 12 horas. CLINICA MÉDICA SAULO RHUAN SILVA MEIRA LTDA BANCO DO BRASIL AGENCIA 8898-6 C/C 6659-1 "Declaro que os Serviços foram prestados pelos sócios, sem o concurso de empregados ou auxiliares, dispensando a retenção de 11% para a Seguridade Social (INSS), nos termos do artigo 119, Inciso VI, da IN/DEC do INSS nº 71/2002 e ainda nos termos do artigo 120, Inciso III, parágrafo 2º da Instituição Normativa da RFB nº 971/2009".	11.630,00	R$ 11.630,00

Imposto Sobre Serviços de Qualquer Natureza - ISS — Construção Civil

LC 116/2003: **04.01**			Alíquota	Atividade Município	Código CNAE	Código da Obra	Código ART
Medicina e biomedicina			**5,00%**	**0000040000001**	**8630503**		

Valor Total dos Serviços	Desconto Incondicionado	Deduções Base Cálculo	Base de Cálculo	Total do ISS	ISS Retido	Desconto Condicionado
R$ 11.630,00	**R$ 0,00**	**R$ 0,00**	**R$ 11.630,00**	**R$ 581,50**	**2 - Não**	**R$ 0,00**

Retenções de Impostos

PIS 0,65 %	COFINS 3,00 %	INSS	IRRF 1,50 %	CSLL 1,00 %	Outras Retenções
R$ 75,60	**R$ 348,90**	**R$ 0,00**	**R$ 174,45**	**R$ 116,30**	**R$ 0,00**

Valor Líquido da NFS-e: R$ 10.914,75

Val. Aprox. Tributos: Federal (13,45%) R$1.564,24 Estadual (0,00%) R$0,00 Municipal (2,31%) R$268,65

Informações Complementares

RECEBI(EMOS) DE **CLINICA MEDICA SAULO RHUAN SILVA MEIRA LTDA** O SERVIÇO CONSTANTE DA NFS-e DE NÚMERO **37** E CÓDIGO DE VERIFICAÇÃO **K2K11ZMLW**.

Data	CPF/RG	Assinatura
____/____/____		

Cód. 34972

Giovani de Carvalho Silva
Gestor de Unidade
Unidade de Pronto Atendimento - UPA

CONFERE COM A ORIGINAL
Hospital Mahatma Gandhi

0000256

CAIXA

Autorização de transferência eletrônica disponível

Via Internet Banking CAIXA

Tipo de TED:	TED para terceiros
Conta origem:	2967 / 003 / 00001845-5
Tipo de conta:	01 - Conta Corrente
Tipo de pessoa:	JURÍDICA
Nome:	HOSPITAL PSIQ ESP MAHATMA GANDHI
CPF/CNPJ:	47.078.019/0001-14

Banco:	001 - BANCO DO BRASIL - 000000000
Tipo de conta:	01 - Conta Corrente
Conta destino:	6659 / 8898-6
Tipo de pessoa:	JURÍDICA
Nome:	CLINICA MEDICA SAULO RHUAN SILVA MEIRA
CPF/CNPJ:	32.313.621/0001-11
Valor:	R$ 10.914,75
Valor da tarifa:	R$ 0,00
Finalidade:	10 - Crédito em Conta
Identificação da operação:	CLINCA MED. SAULO RHUAN
Histórico:	PG NF 37 CLINICA MEDICA SAULO RHUAN

Data / Hora da autorização:	26/03/2020 10:46:16

Código da operação: 30661579

SAC CAIXA: 0800 726 0101
Pessoas com deficiência auditiva: 0800 726 2492
Ouvidoria: 0800 725 7474
Help Desk CAIXA: 0800 726 0104

CONFERE COM A ORIGINAL
Hospital Mahatma Gandhi

Prefeitura Municipal de Bebedouro

Departamento de Arrecadação e Tributos

Nota Fiscal Eletrônica de Serviços - NF-e

Número da Nota/Série	Data e Hora de Emissão	Código de Verificação	Página
201/NFE	12/03/2020 17:04:31	288808859794886F28B5	1 / 1

DOCUMENTO EMITIDO POR ME OPTANTE DO SIMPLES NACIONAL

CNPJ : 17.931.364/0001-98 IE: IM: 19875
Razão Social: JS MATUSITA MEDICINA ESPORTIVA S/S
Endereço : Rua Coronel João Manoel - Num: 1205. Bairro: Centro - CEP: 14.700-320
Município : BEBEDOURO - SP Telefone: 3342-6033
E-mail : fiscal@audiplancontabilidade.com.br

Dados da Nota

TOMADOR

CNPJ : 47.078.019/0001-14 IE: IM:
Razão Social: HOSPITAL PSIQUIÁTRICO ESPIRITA MAHATMA GANDHI
Endereço : Rua Duartina - Num: 1311. Bairro: Jardim Soto - CEP: 15.810-150
Município : CATANDUVA - SP
E-mail : hospital.mgandhi@terra.com.br

Local de Prestação de Serviço

Endereço :Rua Coronel João Manoel - Num: 1205. Bairro: Centro - CEP: 14.700-320
Município :BEBEDOURO-SP

Discriminação do Serviço

Serviços Médicos ref. aos Plantões em Ortopedia realizados em Fevereiro/2020.

Dr. Sergio Henrique Nori Matusita.

Dados Bancários:
Sicoob Credicitrus
Agência: 3188
C/C: 48581-0

Dedução / Outras Informações

VALOR TOTAL DA NOTA = R$ 10.500,00

Código do Serviço: 04.01 - MEDICINA E BIOMEDICINA

Deduções (R$)	Base de Cálculo (R$)	Alíquota (%)	Valor do ISS (R$)	ISS Retido na Fonte (R$)
0,00	10.500,00	2,82	296,10	0,00

Total Tributos: 296,10. Percentual: 2,82%

Outras Informações

- Valor aproximado de Tributos:1.750,35 (16,67%)

Recebi(emos) de JS MATUSITA MEDICINA ESPORTIVA S/S
os serviços constantes na Nota Fiscal Eletrônica ao lado.

__/__/__ _____
Data Identificação do Recebedor

Dados que identificam a nota
Número da Nota 201/NFE
Emissão 12/03/2020 17:04:31
Código de verificação 288808859794886F28B5

Cód. 34965

Giovani de Carvalho Silva
Gestor de Unidade
Unidade de Pronto Atendimento - UPA

CONFERE COM A ORIGINAL
Hospital Mahatma Gandhi

0000258

CAIXA

Autorização de transferência eletrônica disponível

Via Internet Banking CAIXA

Tipo de TED:	TED para terceiros
Conta origem:	2967 / 003 / 00001845-5
Tipo de conta:	01 - Conta Corrente
Tipo de pessoa:	JURÍDICA
Nome:	HOSPITAL PSIQ ESP MAHATMA GANDHI
CPF/CNPJ:	47.078.019/0001-14

Banco:	756 - COOPERATIVO BRASIL - 002038232
Tipo de conta:	01 - Conta Corrente
Conta destino:	3188 / 48581-0
Tipo de pessoa:	JURÍDICA
Nome:	JS MATUSITA MEDICINA ESPORTIVA S.S
CPF/CNPJ:	17.931.364/0001-98
Valor:	R$ 10.500,00
Valor da tarifa:	R$ 0,00
Finalidade:	10 - Crédito em Conta
Identificação da operação:	JS MATUSITA MEDICINA ESP.
Histórico:	PG NF 201 JS MATUSITA MEDICINA ESPORT.

Data / Hora da autorização: 26/03/2020 10:47:07

Código da operação: 30694779

SAC CAIXA: 0800 726 0101
Pessoas com deficiência auditiva: 0800 726 2492
Ouvidoria: 0800 725 7474
Help Desk CAIXA: 0800 726 0104

CONFERE COM A ORIGINAL
Hospital Mahatma Gandhi

LOGOMARCA

Dados do Contribuinte

Nome/Razão Social
TAMARA JARDIM SUARDI & CIA LTDA - ME

CPF/CNPJ
24.167.278/0001-16

Inscrição Municipal
46/2016

Inscrição Estadual/RG
45.961.947-0

E-mail
elicontec@hotmail.com

Endereço
RUA MINAS GERAIS, 3-44

Complemento

Bairro
VILA BELA VISTA

Cidade/UF
PRESIDENTE EPITACIO / SP

CEP
19470-000

DDD/Fone
/(17) 9707-1190

4214004885 42

NOTA FISCAL DE SERVIÇOS ELETRÔNICA (NFS-e)

Data/Hora Emissão	Competência	No. Controle	No. NF	Página	Chave de Segurança
12/03/2020 09:05	03/2020	00488542	00000143	1 de 1	4Z6A-2F8F-9E7Z-0B8S-5C2S

Dados do Tomador

Nome/Razão Social
HOSPITAL PSIQUIATRICO ESPIRITA MAHATMA GANDHI

CPF/CNPJ
47.078.019/0001-14

Inscrição Municipal

Inscrição Estadual/RG

E-mail
contas@mgandhi.com.br

Endereço
RUA DUARTINA No 1311, S/N

Complemento

Bairro
JARDIM SOTO

Cidade/UF
CATANDUVA / SP

CEP
15810-150

DDD/Fone

Fatura N/	Vencimento	Valor	Fatura N/	Vencimento	Valor	Fatura N/	Vencimento	Valor
		0,00			0,00			0,00
		0,00			0,00			0,00

Descrição do Serviço

SERVICOS MEDICOS PRESTADOS REFERENTES A 4 PLANTAES GO D/S 4 DE 12 HORAS R$ 5.200,00

TAMARA JARDIM SUARDI
DADOS BANCARIOS
BANCO DO BRASIL
AGENCIA 6948-5
CONTA 6843-8

Base de Cálculo das Retenções

0,00	% (PIS)	R$	0,00 (-)	0,00	% (INSS)	R$	0,00 (-)	**ISSQN Retido**	**R$**	**0,00**
0,00	% (COFINS)	R$	0,00 (-)	0,00	% (IRRF)	R$	0,00 (-)	Desconto Incondicional	R$	0,00 (-)
0,00	% (CSLL)	R$	0,00 (-)	Total Ret.Federais		R$	0,00	Outros Descontos	R$	0,00 (-)
								Valor Líquido a Pagar	**R$**	**5.120,00**

	Valor do ISSQN	**111,10**	Valor Total da Nota	**5.120,00**

Ativ.	Descrição da Atividade	Aliq.(%)	B.Cálculo	Ativ.	Descrição da Atividade	Aliq.(%)	B.Cálculo
04.01	Medicina e biomedicina.(...)	2,1700	5.120,00				

INFORMAÇÕES ADICIONAIS

Empresa pertencente ao Simples Nacional.
Documento emitido por ME/EPP optante pelo Simples Nacional (LC 123/06), nao gera direito a Credito Fiscal de ISS e IPI.
Local de execução dos serviços: CATANDUVA / SP
FORMULÁRIO FISCAL PADRONIZADO CONFORME DECRETO 2.555 DE 31 DE MARÇO DE 2009.

Percentual Aproximado dos Tributos: 15.50 %. Fonte IBPT. Lei 12741/2012.
*Para verificação da autenticidade desta NFS-e acesse: www.samtributacao.com.br/issqn/nfea/

PREF MUNICIPAL DA ESTANCIA TURISTICA DE PRESIDENTE EPITACIO
Secretaria Municipal da Fazenda
Central Tributária - ISSQN
PRAÇA ALMIRANTE TAMANDARÉ, N° 16-19, VILA SANTA ROSA - PRESIDENTE EPITACIO/SP (18) 3281.9777

Recebi(emos) de:TAMARA JARDIM SUARDI & CIA LTDA - ME
OS SERVIÇOS CONSTANTES NESTA NOTA FISCAL ELETRÔNICA.

Data

Assinatura do Recebedor

NOTA FISCAL ELETRÔNICA
N/00000143

Chave de Segurança
4Z6A-2F8F-9E7Z-0B8S-5C2S

Cód. 34956

Giovani de Carvalho Silva
Gestor de Unidade
Unidade de Pronto Atendimento - UPA

CONFERE COM A ORIGINAL
Hospital Mahatma Gandhi

0000260

CAIXA

Autorização de transferência eletrônica disponível

Via Internet Banking CAIXA

Tipo de TED:	TED para terceiros
Conta origem:	2967 / 003 / 00001845-5
Tipo de conta:	01 - Conta Corrente
Tipo de pessoa:	JURÍDICA
Nome:	HOSPITAL PSIQ ESP MAHATMA GANDHI
CPF/CNPJ:	47.078.019/0001-14

Banco:	001 - BANCO DO BRASIL - 000000000
Tipo de conta:	01 - Conta Corrente
Conta destino:	6948 / 6843-8
Tipo de pessoa:	JURÍDICA
Nome:	TAMARA JARDIM SUARDI E CIA LTDA ME
CPF/CNPJ:	24.167.278/0001-16
Valor:	R$ 5.120,00
Valor da tarifa:	R$ 0,00
Finalidade:	10 - Crédito em Conta
Identificação da operação:	TAMARA JARDIM SUARDI
Histórico:	PG NF 143 TAMARA JARDIM SUARDI

Data / Hora da autorização:	26/03/2020 10:47:58

Código da operação: 30732999

SAC CAIXA: 0800 726 0101
Pessoas com deficiência auditiva: 0800 726 2492
Ouvidoria: 0800 725 7474
Help Desk CAIXA: 0800 726 0104

CONFERE COM A ORIGINAL
Hospital Mahatma Gandhi

PREFEITURA MUNICIPAL DE RIBEIRÃO PRETO
SECRETARIA MUNICIPAL DA FAZENDA
NOTA FISCAL ELETRÔNICA DE SERVIÇO - NFS-e

Número da NFS-e
306

Data e Hora da Emissão	16/03/2020 09:02:40	Competência	16/3/2020	Código de Verificação	WEDLAN1YX
Número do RPS		No. da NFS-e substituída		Local da Prestação	CATANDUVA - SP

Dados do Prestador de Serviços

Razão Social/Nome	BMC PRESTACAO DE SERVICOS MEDICOS S/S LTDA				
Nome Fantasia					
CNPJ/CPF	29.363.836/0001-32	Inscrição Municipal	20108034	Município	RIBEIRAO PRETO - SP
Endereço e Cep	RUA JOÃO PERONE ,455 - NOVA ALIANÇA CEP: 14026-587				
Complemento:	APT 1001	Telefone:	16030110829	e-mail:	

Dados do Tomador de Serviços

Razão Social/Nome	HOSPITAL PSIQUIATRICO ESPIRITA MAHATMA GANDHI				
CNPJ/CPF	47.078.019/0001-14	Inscrição Municipal		Município	CATANDUVA - SP
Endereço e CEP	RUA DUARTINA ,1311 - JARDIM SOTO CEP: 15810-150				
Complemento:		Telefone:		e-mail:	

Discriminação dos Serviços

Serviços Médicos Prestados.

Código do Serviço / Atividade

4.01 / 04.01.01 / 00040101 - MEDICINA

Detalhamento Específico da Construção Civil

Código da Obra		Código ART	

Tributos Federais

PIS	29,25	COFINS	135,00	IR(R$)	67,50	INSS(R$)		CSLL(R$)	45,00

Detalhamento de Valores - Prestador dos Serviços		Outras Retenções	Cálculo do ISSQN devido no Município	
Valor dos Serviços R$	4.500,00	Natureza Operação	Valor dos Serviços R$	4.500,00
(-) Desconto Incondicionado		1-Tributação no município	(-) Deduções permitidas em lei	
(-) Desconto Condicionado		Regime especial Tributação	(-) Desconto Incondicionado	
(-) Retenções Federais	276,75	0-Nenhum	Base de Cálculo	4.500,00
Outras Retenções		Opção Simples Nacional	(x) Alíquota %	2,00
(-) ISS Retido	0,00	2 - Não	ISS a reter:	( ) Sim (X) Não
(=) Valor Líquido R$	4.223,25	Incentivador Cultura	(=) Valor do ISS: R$	90,00
		2-Não		

Avisos	1- Uma via desta Nota Fiscal será enviada através do e-mail fornecido pelo Tomador dos Serviços. 2- A autenticidade desta Nota Fiscal poderá ser verificada no site, ribeiraopreto.ginfes.com.br com a utilização do Código de Verificação.

Cód. 35011

Giovani de Carvalho Silva
Gestor de Unidade
Unidade de Pronto Atendimento - UPA

CONFERE COM A ORIGINAL
Hospital Mahatma Gandhi

0000262

CAIXA

Autorização de transferência eletrônica disponível

Via Internet Banking CAIXA

Tipo de TED:	TED para terceiros
Conta origem:	2967 / 003 / 00001845-5
Tipo de conta:	01 - Conta Corrente
Tipo de pessoa:	JURÍDICA
Nome:	HOSPITAL PSIQ ESP MAHATMA GANDHI
CPF/CNPJ:	47.078.019/0001-14

Banco:	237 - BRADESCO - 060746948
Tipo de conta:	01 - Conta Corrente
Conta destino:	1130 / 3680-3
Tipo de pessoa:	JURÍDICA
Nome:	BMC PRESTACAO DE SERVICOS MEDICOS SS
CPF/CNPJ:	29.363.836/0001-32
Valor:	R$ 4.223,25
Valor da tarifa:	R$ 0,00
Finalidade:	10 - Crédito em Conta
Identificação da operação:	BMC PRESTACAO SERVICOS ME
Histórico:	PG NF 306 BMC PRESTACAO SERV. MEDICOS

Data / Hora da autorização:	26/03/2020 10:48:53

Código da operação: 30775073

SAC CAIXA: 0800 726 0101
Pessoas com deficiência auditiva: 0800 726 2492
Ouvidoria: 0800 725 7474
Help Desk CAIXA: 0800 726 0104

CONFERE COM A ORIGINAL
Hospital Mahatma Gandhi

Prefeitura Municipal de Bebedouro

Departamento de Arrecadação e Tributos

Nota Fiscal Eletrônica de Serviços - NF-e

Número da Nota/Série	Data e Hora de Emissão	Código de Verificação	Página
79/NFE	18/03/2020 09:47:04	2422AE06A3617D307D91	1 / 1

PRESTADOR

CNPJ : 27.505.272/0001-08 IE: IM: 22559
Razão Social: CENTRO MEDICO BONADIO LTDA - ME
Endereço : Rua Doutor Brandão Veras - Num: 987 - CONJ. A
Bairro : Centro - CEP: 14.700-335
Município : BEBEDOURO - SP Telefone: (17)3342-7110
E-mail : adm.caltec@gmail.com

Dados da Nota

TOMADOR

CNPJ : 47.078.019/0001-14 IE: IM:
Razão Social: HOSPITAL PSIQUIÁTRICO ESPIRITA MAHATMA GANDHI
Endereço : Rua Duartina - Num: 1311. Bairro: Jardim Soto - CEP: 15.810-150
Município : CATANDUVA - SP
E-mail : hospital.mgandhi@terra.com.br

Local de Prestação de Serviço

Endereço :Rua Duartina - Num: 1311. Bairro: Jardim Soto - CEP: 15.810-150
Município :CATANDUVA-SP

Discriminação do Serviço

PLANTÕES REALIZADOS NO MÊS DE FEVEREIRO/2020.

BANCO DO BRASIL - 001
AG: 54-X
C/C: 777-3
Dr.Victor Bonadio

Dedução / Outras Informações

VALOR TOTAL DA NOTA = R$ 5.230,64

Código do Serviço: 04.03 - HOSPITAIS, CLÍNICAS, LABORATÓRIOS, SANATÓRIOS, MANICÔMIOS, CASA DE SAUDE, PRONTOS SOCORROS, AMBULATO

Deduções (R$)	Base de Cálculo (R$)	Alíquota (%)	Valor do ISS (R$)	ISS Retido na Fonte (R$)
0,00	5.230,64	3,00	156,92	0,00

Retenções na Fonte pelo Tomador

IR	PIS	COFINS	CSLL	TOT.TRIB:		
1,50%	0,65%	3,00%	1,00%			
78,46	34,00	156,92	52,31	321,69		

VALOR LIQUIDO = R$ 4.908,95

Outras Informações

- Data de vencimento do ISS desta Nf-e:20/04/2020.
- FONTE: IBPT/FECOMÉRCIO-SP
- Valor aproximado de Tributos:876,13 (16,75%)

Giovani de Carvalho Silva
Gestor de Unidade
Unidade de Pronto Atendimento - UPA

Recebi(emos) de CENTRO MEDICO BONADIO LTDA - ME
os serviços constantes na Nota Fiscal Eletrônica ao lado.

/ /
Data

Identificação do Recebedor

Dados que identificam a nota
Número da Nota 79/NFE
Emissão 18/03/2020 09:47:04
Código de verificação 2422AE06A3617D307D91

CONFERE COM A ORIGINAL
Hospital Mahatma Gandhi

0000264

CAIXA

Autorização de transferência eletrônica disponível

Via Internet Banking CAIXA

Tipo de TED:	TED para terceiros
Conta origem:	2967 / 003 / 00001845-5
Tipo de conta:	01 - Conta Corrente
Tipo de pessoa:	JURÍDICA
Nome:	HOSPITAL PSIQ ESP MAHATMA GANDHI
CPF/CNPJ:	47.078.019/0001-14

Banco:	001 - BANCO DO BRASIL - 000000000
Tipo de conta:	01 - Conta Corrente
Conta destino:	54 / 777-3
Tipo de pessoa:	JURÍDICA
Nome:	CENTRO MEDICO BONADIO LTDA ME
CPF/CNPJ:	27.505.272/0001-08
Valor:	R$ 4.908,95
Valor da tarifa:	R$ 0,00
Finalidade:	10 - Crédito em Conta
Identificação da operação:	CENTRO MEDICO BONADIO
Histórico:	PG NF 79 CENTRO MEDICO BONADIO

Data / Hora da autorização:	26/03/2020 10:49:56

Código da operação: 30816873

SAC CAIXA: 0800 726 0101
Pessoas com deficiência auditiva: 0800 726 2492
Ouvidoria: 0800 725 7474
Help Desk CAIXA: 0800 726 0104

CONFERE COM A ORIGINAL
Hospital Mahatma Gandhi

PREFEITURA DO MUNICÍPIO DE BARRETOS
SECRETARIA MUNICIPAL DA FAZENDA
NOTA FISCAL ELETRÔNICA DE SERVIÇOS

Número da Nota - Serie	Autenticidade	Data de Emissão
000000000127 - 1	**XI2R-Z9TQ**	**12/03/2020**

PRESTADOR DE SERVIÇOS

Nome/Razão Social: CLINICA SAUDE DA MULHER BARRETOS LTDA
CPF/CNPJ: 06.984.691/0001-91 **CCM:** 18015 **IE:** ISENTO **Fone:** 33227427
Endereço: AVENIDA 35,0191, BELA VISTA - cep: 14780742
Município: BARRETOS **UF:** SP **E-mail:** eticabarretos@mdbrasil.com.br

TOMADOR DE SERVIÇOS

Nome/Razão Social: HOSPITAL PSIQUIATRICO ESPIRITA MAHATMA GANDHI
CPF/CNPJ: 47.078.019/0001-14 **CCM:** **IE:** ISENTA **Fone:** 17 3524-9070
Endereço: RUA DUARTINA,1311, VILA SOTO - cep: 15810150
Município: CATANDUVA **UF:** SP **E-mail:** contabilidade@mgandhi.com.br

DISCRIMINAÇÃO DOS SERVIÇOS

PRESTAÇÃO DE SERVIÇOS MÉDICOS
SERVIÇOS PRESTADOS PELO SÓCIO DA EMPRESA - Dr. WALDEMAR ROBERTO TEIXEIRA DE MORAES E SOUZA
VALOR LÍQUIDO - R$ 15.766,80
DADOS BANCÁRIOS - BANCO SANTANDER 033 AGÊNCIA 0021 C/C 13006125-9

Consulte a autenticidade desta Nota Fiscal através do site: https://www.barretos.sp.gov.br/

Valor aprox. dos tributos (Lei nº 12.741/2012): R$ 2.407,44 - Aliq: 14,33%

Situação de Tributação
Tributada no Prestador

Código do Serviço
401 - Medicina e biomedicina.

I.N.S.S. (R$)	I.RENDA (R$)	PIS (R$)	COFINS (R$)	CSLL (R$)
0,00	**252,00**	**109,20**	**504,00**	**168,00**

Os valores acima referem-se as retenções de tributos administrados pela União, sendo de responsabilidade do Prestador e não implicam na base de cálculo

Deduções/Abatimentos	Base de Cálculo (R$)	Aliquota (%)	Valor do ISS (R$)	Valor Total da Nota (R$)
0,00	**16.800,00**	**3,0000%**	**504,00**	**16.800,00**

VALOR LIQUIDO DA NOTA = R$ 15.766,80

Giovani de Carvalho Silva
Gestor de Unidade
Unidade de Pronto Atendimento - UPA

Cód. 34960

CONFERE COM A ORIGINAL
Hospital Mahatma Gandhi

CAIXA

Autorização de transferência eletrônica disponível

Via Internet Banking CAIXA

Tipo de TED:	TED para terceiros
Conta origem:	2967 / 003 / 00001845-5
Tipo de conta:	01 - Conta Corrente
Tipo de pessoa:	JURÍDICA
Nome:	HOSPITAL PSIQ ESP MAHATMA GANDHI
CPF/CNPJ:	47.078.019/0001-14

Banco:	033 - SANTANDER BANESPA - 090400888
Tipo de conta:	01 - Conta Corrente
Conta destino:	21 / 13006125-9
Tipo de pessoa:	JURÍDICA
Nome:	CLINICA SAUDE DA MULHER BARRETOS LTDA
CPF/CNPJ:	06.984.691/0001-91
Valor:	R$ 15.766,80
Valor da tarifa:	R$ 0,00
Finalidade:	10 - Crédito em Conta
Identificação da operação:	CLINICA SAUDE DA MULHER B
Histórico:	PG NF 127 CLINICA SAUDE DA MULHER

Data / Hora da autorização:	26/03/2020 10:50:59

Código da operação: 30885871

SAC CAIXA: 0800 726 0101
Pessoas com deficiência auditiva: 0800 726 2492
Ouvidoria: 0800 725 7474
Help Desk CAIXA: 0800 726 0104

CONFERE COM A ORIGINAL
Hospital Mahatma Gandhi

PREFEITURA DO MUNICIPIO DE TAIUVA

PREFEITURA MUNICIPAL DE TAIUVA

NOTA FISCAL DE SERVIÇOS ELETRÔNICA - NFS-e

Número da NFS-e
127

Código de Verificação de Autenticidade
V64UXPULE

Data e Hora de Emissão da NFS-e
12/03/2020 às 09:24:20

Chave de Acesso
115775FUAS5RUYL4P314BU9LLTWTSZSP

Para certificação da autenticidade acesse http://138.99.51.199:5661/issweb, menu consultas e informe os dados desta NFS-e.

Informações Fiscais

Exigibilidade do ISS	Número do Processo	Município de Incidência do ISS	Local da Prestação
Exigível		**TAIUVA-SP**	**CATANDUVA - SP**

Número do RPS	Série do RPS	Tipo do RPS	Data do RPS	Competência
				12/03/2020

Optante Simples Nacional	Incentivo Fiscal	Regime Especial Tributação	Tipo ISS
1 - Sim	**2 - Não**	**Microempresário Individual (MEI)**	**01 - Não Possui ISSQN**

PRESTADOR DE SERVIÇOS

CPF/CNPJ	RG/Inscrição Estadual	Inscrição Municipal	Cadastro	Nome/Razão Social
29.458.087/0001-27		**102**	**102**	YANNE VILLANOVA BATISTA

Logradouro	Complemento	Bairro
PRACA 9 DE JULHO, 160	**SALA 01**	**CENTRO**

CEP	Cidade	Telefone	E-mail
14720-000	**TAIUVA-SP**		

TOMADOR DE SERVIÇOS

CPF/CNPJ/Documento	RG/Inscrição Estadual	Inscrição Municipal	Nome/Razão Social
47.078.019/0001-14			**HOSPITAL PSIQUIATRICO ESPIRITA MAHATMA GANDHI**

Logradouro	Complemento	Bairro
RUA DUARTINA, 1311		**VILA SOTO**

CEP/Cod.Postal	Cidade/País	Telefone	E-mail
15810-150	**CATANDUVA - SP**		

Discriminação dos Serviços

Qtde.	Un. Medida	Descrição	Vlr. Unitário	Total
1,00	UN	SERVIÇOS MEDICOS CLIN. 9,5 DE 12 HS.	11.048,50	R$ 11.048,50

Imposto Sobre Serviços de Qualquer Natureza - ISS

Construção Civil

LC 116/2003: **04.03**	Alíquota	Atividade Município	Código CNAE	Código da Obra	Código ART
Hospitais, clínicas, laboratórios, sanatórios, manicômios, casas de saúde, prontos-socorros, am...	**0,00%**	**0000040000003**	**8610102**		

Valor Total dos Serviços	Desconto Incondicionado	Deduções Base Cálculo	Base de Cálculo	Total do ISS	ISS Retido	Desconto Condicionado
R$ 11.048,50	**R$ 0,00**	**R$ 0,00**	**R$ 11.048,50**	**R$ 0,00**	**2 - Não**	**R$ 0,00**

Retenções de Impostos

PIS	COFINS	INSS	IRRF	CSLL	Outras Retenções
R$ 0,00	**R$ 0,00**	**R$ 0,00**	**R$ 0,00**	**R$ 0,00**	**R$ 0,00**

Valor Líquido da NFS-e: R$ 11.048,50

Informações Complementares

RECEBI(EMOS) DE **YANNE VILLANOVA BATISTA** O SERVIÇO CONSTANTE DA NFS-e DE NÚMERO **127** E CÓDIGO DE VERIFICAÇÃO **V64UXPULE**.

Data	CPF/RG	Assinatura
____/____/____		

Giovani de Carvalho Silva
Gestor de Unidade
Unidade de Pronto Atendimento - UPA

Cód. 35263

CONFERE COM A ORIGINAL
Hospital Mahatma Gandhi

0000268

CAIXA

Autorização de transferência eletrônica disponível

Via Internet Banking CAIXA

Tipo de TED:	TED para terceiros
Conta origem:	2967 / 003 / 00001845-5
Tipo de conta:	01 - Conta Corrente
Tipo de pessoa:	JURÍDICA
Nome:	HOSPITAL PSIQ ESP MAHATMA GANDHI
CPF/CNPJ:	47.078.019/0001-14

Banco:	001 - BANCO DO BRASIL - 000000000
Tipo de conta:	01 - Conta Corrente
Conta destino:	54 / 39936-1
Tipo de pessoa:	JURÍDICA
Nome:	YANNE VILLANOVA BATISTA
CPF/CNPJ:	29.458.087/0001-27
Valor:	R$ 11.048,50
Valor da tarifa:	R$ 0,00
Finalidade:	10 - Crédito em Conta
Identificação da operação:	YANNE VILLANOVA BATISTA
Histórico:	PG NF 127 YANNE VILLANOVA

Data / Hora da autorização:	26/03/2020 10:52:39

Código da operação: 30921219

SAC CAIXA: 0800 726 0101
Pessoas com deficiência auditiva: 0800 726 2492
Ouvidoria: 0800 725 7474
Help Desk CAIXA: 0800 726 0104

CONFERE COM A ORIGINAL
Hospital Mahatma Gandhi

PM MONTE AZUL PAULISTA

PREFEITURA DO MUNICÍPIO DE MONTE AZUL PAULISTA

NOTA FISCAL DE SERVIÇOS ELETRÔNICA - NFS-e

Número da NFS-e
353

Código de Verificação de Autenticidade
DAOU6VPFM

Data e Hora de Emissão da NFS-e
13/03/2020 às 10:37:58

Chave de Acesso
273125CFHJFT423X0WZTX6M3J2U19JCV

Para certificação da autenticidade acesse http://192.12.114.157:8082/issweb, menu consultas e informe os dados desta NFS-e.

Informações Fiscais

Exigibilidade do ISS	Número do Processo	Município de Incidência do ISS	Local da Prestação
Exigível		**MONTE AZUL PAULISTA-SP**	**BEBEDOURO - SP**

Número do RPS	Série do RPS	Tipo do RPS	Data do RPS	Competência
				13/03/2020

Optante Simples Nacional	Incentivo Fiscal	Regime Especial Tributação	Tipo ISS
2 - Não	**2 - Não**	**Não Possui**	**03 - Sobre Faturamento**

PRESTADOR DE SERVIÇOS

CPF/CNPJ	RG/Inscrição Estadual	Inscrição Municipal	Cadastro	Nome/Razão Social
00.866.026/0001-17	**isento**	**02006007400**	**02006007400**	CLINICA ULTRAMED SERVICOS MEDICOS SS

Logradouro	Complemento	Bairro
RUA BERNARDINO DE CAMPOS, 00030	**ATEND. MÉDICO-HOSP**	**Centro**

CEP	Cidade	Telefone	E-mail
14730-000	**MONTE AZUL PAULISTA-SP**	**(17) 3361-2585**	**dr.lemo@bol.com.br**

TOMADOR DE SERVIÇOS

CPF/CNPJ/Documento	RG/Inscrição Estadual	Inscrição Municipal	Nome/Razão Social
47.078.019/0001-14			**HOSPITAL PSIQUIATRICO ESPIRITA MAHATMA GANDHI**

Logradouro	Complemento	Bairro
RUA DUARTINA, 1311		**VILA SOTO**

CEP/Cod.Postal	Cidade/País	Telefone	E-mail
15810-150	**CATANDUVA - SP**		

Discriminação dos Serviços

Qtde.	Un. Medida	Descrição	Vlr. Unitário	Total
1,00	UN	SERVIÇOS MÉDICOS PRESTADOS AO HOSPITAL PSIQUIÁTRICO ESPIRITA MAHATMA GANDI. DR. VALDEMIR SIDNEI LEMO R$ 13.500,00; CIRURGIA -13,5 de 24 R$ 13.500,00.	13.500,00	R$ 13.500,00

Imposto Sobre Serviços de Qualquer Natureza - ISS

Construção Civil

LC 116/2003: **04.03**	Alíquota	Atividade Município	Código CNAE	Código da Obra	Código ART
Hospitais, clínicas, laboratórios, sanatórios, manicômios, casas de saúde, prontos-socorros, am...	**2,00%**	**0000040000003**	**8610101**		

Valor Total dos Serviços	Desconto Incondicionado	Deduções Base Cálculo	Base de Cálculo	Total do ISS	ISS Retido	Desconto Condicionado
R$ 13.500,00	**R$ 0,00**	**R$ 0,00**	**R$ 13.500,00**	**R$ 270,00**	**2 - Não**	**R$ 0,00**

Retenções de Impostos

PIS 0,65 %	COFINS 3,00 %	INSS	IRRF 1,50 %	CSLL 1,00 %	Outras Retenções
R$ 87,75	**R$ 405,00**	**R$ 0,00**	**R$ 202,50**	**R$ 135,00**	**R$ 0,00**

Valor Líquido da NFS-e: R$ 12.669,75

Val. Aprox. Tributos: Federal (11,33%) R$1.529,55 Estadual (0,00%) R$0,00 Municipal (2,00%) R$270,00

Informações Complementares

RECEBI(EMOS) DE **CLINICA ULTRAMED SERVICOS MEDICOS SS** O SERVIÇO CONSTANTE DA NFS-e DE NÚMERO **353** E CÓDIGO DE VERIFICAÇÃO **DAOU6VPFM**.

Data	CPF/RG	Assinatura
____/____/_____	_____	_____

CONFERE COM A ORIGINAL
Hospital Mahatma Gandhi

0000270

CAIXA

Autorização de transferência eletrônica disponível

Via Internet Banking CAIXA

Tipo de TED:	TED para terceiros
Conta origem:	2967 / 003 / 00001845-5
Tipo de conta:	01 - Conta Corrente
Tipo de pessoa:	JURÍDICA
Nome:	HOSPITAL PSIQ ESP MAHATMA GANDHI
CPF/CNPJ:	47.078.019/0001-14

Banco:	756 - COOPERATIVO BRASIL - 002038232
Tipo de conta:	01 - Conta Corrente
Conta destino:	3188 / 69323-5
Tipo de pessoa:	JURÍDICA
Nome:	CLINICA ULTRAMED SERV.MEDICOS SS EPP
CPF/CNPJ:	00.866.026/0001-17
Valor:	R$ 12.669,75
Valor da tarifa:	R$ 0,00
Finalidade:	10 - Crédito em Conta
Identificação da operação:	CLINICA ULTRAMED SER.MED.
Histórico:	PG NF 353 CLINICA ULTRAMED

Data / Hora da autorização:	26/03/2020 10:53:31

Código da operação: 30965347

SAC CAIXA: 0800 726 0101
Pessoas com deficiência auditiva: 0800 726 2492
Ouvidoria: 0800 725 7474
Help Desk CAIXA: 0800 726 0104

CONFERE COM A ORIGINAL
Hospital Mahatma Gandhi

PREFEITURA DO MUNICÍPIO DE BARRETOS
SECRETARIA MUNICIPAL DA FAZENDA
NOTA FISCAL ELETRÔNICA DE SERVIÇOS

Número da Nota - Serie	Autenticidade	Data de Emissão
000000000244 - 1	**28DG-XENG**	**23/03/2020**

PRESTADOR DE SERVIÇOS

Nome/Razão Social: CLINICA ASSIS KALIL DE SERVIÇOS MEDICOS LTDA
CPF/CNPJ: 15.094.842/0001-27 **CCM:** 37327 **IE:** ISENTO **Fone:** 1733225941
Endereço: AVENIDA 27,1482, CENTRO - cep: 14780340
Município: Barretos **UF:** SP **E-mail:** adauto@amelf.com.br

TOMADOR DE SERVIÇOS

Nome/Razão Social: HOSPITAL PSIQUIATRICO ESPIRITA MAHATMA GANDHI
CPF/CNPJ: 47.078.019/0001-14 **CCM:** **IE:** ISENTA **Fone:** 17 3524-9070
Endereço: RUA DUARTINA,1311, VILA SOTO - cep: 15810150
Município: CATANDUVA **UF:** SP **E-mail:** contabilidade@mgandhi.com.br

DISCRIMINAÇÃO DOS SERVIÇOS

PRESTAÇÃO DE SERVIÇOS MÉDICOS
SERVIÇOS PRESTADOS PELO SÓCIO DA EMPRESA - Dr. GEORGE KALIL FERREIRA
VALOR LÍQUIDO - R$ 11.262,00
DADOS BANCÁRIOS - BANCO SICOOB 756 AGENCIA 3188 C/C 152823-8

Consulte a autenticidade desta Nota Fiscal através do site: https://www.barretos.sp.gov.br/

Valor aprox. dos tributos (Lei nº 12.741/2012): R$ 1.719,60 - Aliq: 14,33%

Situação de Tributação
Tributada no Prestador

Código do Serviço
401 - Medicina e biomedicina.

I.N.S.S. (R$)	I.RENDA (R$)	PIS (R$)	COFINS (R$)	CSLL (R$)
0,00	**180,00**	**78,00**	**360,00**	**120,00**

Os valores acima referem-se as retenções de tributos administrados pela União, sendo de responsabilidade do Prestador e não implicam na base de cálculo

Deduções/Abatimentos	Base de Cálculo (R$)	Aliquota (%)	Valor do ISS (R$)	Valor Total da Nota (R$)
0,00	**12.000,00**	**3,0000%**	**360,00**	**12.000,00**

VALOR LIQUIDO DA NOTA = R$ 11.262,00

Giovani de Carvalho Silva
Gestor da Unidade
Unidade de Pronto Atendimento - UPA

Cód. 35266

CONFERE COM A ORIGINAL
Hospital Mahatma Gandhi

0000272

CAIXA

Autorização de transferência eletrônica disponível

Via Internet Banking CAIXA

Tipo de TED:	TED para terceiros
Conta origem:	2967 / 003 / 00001845-5
Tipo de conta:	01 - Conta Corrente
Tipo de pessoa:	JURÍDICA
Nome:	HOSPITAL PSIQ ESP MAHATMA GANDHI
CPF/CNPJ:	47.078.019/0001-14

Banco:	756 - COOPERATIVO BRASIL - 002038232
Tipo de conta:	01 - Conta Corrente
Conta destino:	3188 / 152823-8
Tipo de pessoa:	JURÍDICA
Nome:	CLINICA ASSIS KALIL DE SERVICOS MEDICOS
CPF/CNPJ:	15.094.842/0001-27
Valor:	R$ 11.262,00
Valor da tarifa:	R$ 0,00
Finalidade:	10 - Crédito em Conta
Identificação da operação:	CLINICA ASSIS KALIL SERV.
Histórico:	PG NF 244 CLINICA ASSIS KALIL

Data / Hora da autorização:	26/03/2020 10:54:35

Código da operação: 31000766

SAC CAIXA: 0800 726 0101
Pessoas com deficiência auditiva: 0800 726 2492
Ouvidoria: 0800 725 7474
Help Desk CAIXA: 0800 726 0104

CONFERE COM A ORIGINAL
Hospital Mahatma Gandhi

PM MONTE AZUL PAULISTA

PREFEITURA DO MUNICÍPIO DE MONTE AZUL PAULISTA

NOTA FISCAL DE SERVIÇOS ELETRÔNICA - NFS-e

Número da NFS-e
396
Código de Verificação de Autenticidade
EXG0Z5DP7
Data e Hora de Emissão da NFS-e
24/03/2020 às 15:57:17
Chave de Acesso
274016I14FAU4SUY71D481QEKJLVILD5

Para certificação da autenticidade acesse http://192.12.114.157:8082/issweb, menu consultas e informe os dados desta NFS-e.

Informações Fiscais

Exigibilidade do ISS	Número do Processo	Município de Incidência do ISS	Local da Prestação
Exigível		**MONTE AZUL PAULISTA-SP**	**MONTE AZUL PAULISTA - SP**

Número do RPS	Série do RPS	Tipo do RPS	Data do RPS	Competência
				24/03/2020

Optante Simples Nacional	Incentivo Fiscal	Regime Especial Tributação	Tipo ISS
2 - Não	**2 - Não**	**Não Possui**	**03 - Sobre Faturamento**

PRESTADOR DE SERVIÇOS

CPF/CNPJ	RG/Inscrição Estadual	Inscrição Municipal	Cadastro	Nome/Razão Social
08.616.482/0001-10		**00200701600**	**00200701600**	KUBO CLINICA MEDICA EIRELI

Logradouro	Complemento	Bairro
RUA DR CICERO DE MORAES, 526	**SALA 01**	**Centro**

CEP	Cidade	Telefone	E-mail
14730-000	**MONTE AZUL PAULISTA-SP**	**(17) 3361-9900**	**montecont284@gmail.com**

TOMADOR DE SERVIÇOS

CPF/CNPJ/Documento	RG/Inscrição Estadual	Inscrição Municipal	Nome/Razão Social
47.078.019/0001-14			**HOSPITAL PSIQUIATRICO ESPIRITA MAHATMA GANDHI**

Logradouro	Complemento	Bairro
R DUARTINA, 1311		**VILA SOTO**

CEP/Cod.Postal	Cidade/País	Telefone	E-mail
15810-150	**CATANDUVA - SP**		

Discriminação dos Serviços

Qtde.	Un. Medida	Descrição	Vlr. Unitário	Total
1,00	UN	NF referente aos plantões realizados no mês de FEVEREIRO/2020. CLAUDIO KUBO GO 08.616.482/0001-10 KUBO CLINICA MEDICA EIRELI BANCO DO BRASIL 2321-3 107.566-7 GO- D/S 4 de 12hr - R$ 5.200,00	5.200,00	R$ 5.200,00

Imposto Sobre Serviços de Qualquer Natureza - ISS — Construção Civil

LC 116/2003: **04.03**			Alíquota	Atividade Município	Código CNAE	Código da Obra	Código ART
Hospitais, clínicas, laboratórios, sanatórios, manicômios, casas de saúde, prontos-socorros, am...			**2,00%**	**0000040000003**			

Valor Total dos Serviços	Desconto Incondicionado	Deduções Base Cálculo	Base de Cálculo	Total do ISS	ISS Retido	Desconto Condicionado
R$ 5.200,00	**R$ 0,00**	**R$ 0,00**	**R$ 5.200,00**	**R$ 104,00**	**2 - Não**	**R$ 0,00**

Retenções de Impostos

PIS 0,65 %	COFINS 3,00 %	INSS	IRRF 1,50 %	CSLL 1,00 %	Outras Retenções
R$ 33,80	**R$ 156,00**	**R$ 0,00**	**R$ 78,00**	**R$ 52,00**	**R$ 0,00**

Valor Líquido da NFS-e: R$ 4.880,20

Val. Aprox. Tributos:

Informações Complementares

RECEBI(EMOS) DE **KUBO CLINICA MEDICA EIRELI** O SERVIÇO CONSTANTE DA NFS-e DE NÚMERO **396** E CÓDIGO DE VERIFICAÇÃO **EXG0Z5DP7**.

Data	CPF/RG	Assinatura
____/____/____		

Cód. 35267

Giovani de Carvalho Silva
Gestor de Unidade
Unidade de Pronto Atendimento - UPA

CONFERE COM A ORIGINAL
Hospital Mahatma Gandhi

0000274

CAIXA

Autorização de transferência eletrônica disponível

Via Internet Banking CAIXA

Tipo de TED:	TED para terceiros
Conta origem:	2967 / 003 / 00001845-5
Tipo de conta:	01 - Conta Corrente
Tipo de pessoa:	JURÍDICA
Nome:	HOSPITAL PSIQ ESP MAHATMA GANDHI
CPF/CNPJ:	47.078.019/0001-14

Banco:	001 - BANCO DO BRASIL - 000000000
Tipo de conta:	01 - Conta Corrente
Conta destino:	2321 / 107566-7
Tipo de pessoa:	JURÍDICA
Nome:	KUBO CLINICA MEDICA EIRELI
CPF/CNPJ:	08.616.482/0001-10
Valor:	R$ 4.880,20
Valor da tarifa:	R$ 0,00
Finalidade:	10 - Crédito em Conta
Identificação da operação:	KUBO CLINICA MEDICA EIREL
Histórico:	PG NF 396 KUBO CLINICA MEDICA

Data / Hora da autorização:	26/03/2020 10:55:28

Código da operação: 31031102

SAC CAIXA: 0800 726 0101
Pessoas com deficiência auditiva: 0800 726 2492
Ouvidoria: 0800 725 7474
Help Desk CAIXA: 0800 726 0104

CONFERE COM A ORIGINAL
Hospital Mahatma Gandhi

PREFEITURA MUNICIPAL DE ITURAMA - Secretaria Municipal de Finanças - Divisão de Receitas

Av. Alexandrita Nº 1.314 Jardim Eldorado, CEP: 38.280-000 Iturama - MG
Telefone: (34) 3411-9520
Email: sac.tributario@iturama.mg.gov.br

NOTA FISCAL ELETRÔNICA DE SERVIÇOS - NFS-e

Nº da Nota : 29	Número RPS	Data de Emissão	Código de Verificação
		20/03/2020	**1FJLBN2L85**

PRESTADOR DO(S) SERVIÇO(S)

Razão Social : MARCELO DE PAULA SOUZA SILVA E SILVA NUCLEO DE DIA
CNPJ : 33.014.357/0001-88 Insc. Est: Insc. Mun.: 4588748
Endereço : AV SEIS IRMAOS, 1127 - CENTRO C.E.P.: 38280-000
Município : ITURAMA UF : MG
Telefone : Email:

TOMADOR DO(S) SERVIÇO(S)

Nome : HOSPITAL PSIQUIATRICO ESPIRITA MAHATMA GANDHI
CNPJ/CAEPF : 47078019000114 Insc. Est: --x--x-- Insc. Mun.: --x--x--
Endereço : RUA DUARTINA, 1311 - JARDIM SOTO C.E.P.: 15810-150
Município : CATANDUVA UF : SP
Telefone : Email: financeiro@mgandhi.com.br

DESCRIÇÃO DOS SERVIÇOS	QTDE	VALOR UNITÁRIO	VALOR TOTAL
SERVICO MEDICO PRESTADOS REF A PLANTOES REALIZADOS NO MES DE FEVEREIRO/2020 ESPECIALIDADE: USG 1.05 DE 12 HORAS PELO DR. MARCELO DE PAULA SOUZA E SILVA. DADOS BANCARIOS: BANCO SANTANDER AGENCIA: 0838 CONTA CORRENTE: 13000835-9	1,00	1.000,00	1.000,00

Subitem da lista de Serviço (Atividade):
04-02 - ANALISES CLINICAS, PATOLOGIA, ELETRICIDADE MEDICA, RADIOTERAPIA, QUIMIOTERAPIA, ULTRA-SONOGRAFIA, RESSONANCIA MAGNETICA, RADIOLOGIA, TOMOGRAFIA E CONGENERES.

Forma Tributação: SIMPLES NACIONAL **Tipo Recolhimento:** A RECOLHER

Observações : **Documento emitido por ME ou EPP optante pelo Simples Nacional.**

Valor dos Serviços	1.000,00
Deduções	0,00
Base de Cálculo	1.000,00
Aliquota	2,00%
Valor do ISSQN	**20,00**
Valor Total da Nota	**1.000,00**
Retenções	0,00
Valor Líquido	1.000,00

Retenções Federais

PIS	COFINS	IR	CSLL	INSS
0,00	0,00	0,00	0,00	0,00

Outras Retenções

Emissão autorizada pela lei municipal nº 4003 de 8 de Dezembro de 2010, regulamentada pelo decreto 5322 de 11 de Abril de 2011.
Esta Nota Fiscal deverá obrigatoriamente ser validada no site da Prefeitura Municipal de Iturama (www.iturama.mg.gov.br).

Cód. 35290

Giovani de Carvalho Silva
Gestor de Unidade
Unidade de Pronto Atendimento - UPA

CONFERE COM A ORIGINAL
Hospital Mahatma Gandhi

0000276

CAIXA

Autorização de transferência eletrônica disponível

Via Internet Banking CAIXA

Tipo de TED:	TED para terceiros
Conta origem:	2967 / 003 / 00001845-5
Tipo de conta:	01 - Conta Corrente
Tipo de pessoa:	JURÍDICA
Nome:	HOSPITAL PSIQ ESP MAHATMA GANDHI
CPF/CNPJ:	47.078.019/0001-14

Banco:	033 - SANTANDER BANESPA - 090400888
Tipo de conta:	01 - Conta Corrente
Conta destino:	838 / 13000835-9
Tipo de pessoa:	JURÍDICA
Nome:	MARCELO DE PAULA SOUZA SILVA E SILVA
CPF/CNPJ:	33.014.357/0001-88
Valor:	R$ 1.000,00
Valor da tarifa:	R$ 0,00
Finalidade:	10 - Crédito em Conta
Identificação da operação:	MARCELO DE PAULA SOUZA S
Histórico:	PG NF 29 MARCELO DE PAULA SOUZA

Data / Hora da autorização:	26/03/2020 10:56:11

Código da operação: 31068925

SAC CAIXA: 0800 726 0101
Pessoas com deficiência auditiva: 0800 726 2492
Ouvidoria: 0800 725 7474
Help Desk CAIXA: 0800 726 0104

CONFERE COM A ORIGINAL
Hospital Mahatma Gandhi

PREFEITURA DO MUNICÍPIO DE NOVAIS

SECRETARIA MUNICIPAL DE FINANÇAS

NOTA FISCAL ELETRÔNICA DE SERVIÇOS - NFe

Número da Nota	Data do Serviço
00000003	13/03/2020

Data e Hora de Emissão: 13/03/2020 09:38:32

Código de Verificação: CHTKUB-000003/2020

4340

PRESTADOR DE SERVIÇOS

CNPJ/CPF: **36.176.475/0001-80** Inscrição Municipal: **690** Inscrição Estadual: **419770367**

Nome/Razão Social: **LAURA DOMINGUES FUSTER PINHEIRO** Telefone: **() 35611275**

Endereço: **RUA EDUARDO BUENO BRANDÃO 815, SALA CASA - CENTRO - CEP: 15885000**

E-mail: Celular:

Município: **NOVAIS** UF: **SP**

TOMADOR DE SERVIÇOS

CNPJ/CPF: **47.078.019/0001-14** Insc.Municipal: Insc.Estadual:

Nome/Razão Social: **HOSPITAL PSIQUIATRICO ESPIRITA MAHATMA GANDHI**

Endereço: **RUA DUARTINA 1311, - JARDIM SOTO - CEP: 15810150**

Município: **CATANDUVA** UF: **SP** Email: Telefone:

DESCRIÇÃO DO SERVIÇO

Plantões realizados no mês de FEVEREIRO/2020.
CLIN 3,5 de 12 hrs.

VALOR TOTAL DA NOTA = R$ 4.070,50 | VALOR LIQUIDO = R$ 4.070,50

Código do Serviço: 04.03
Hospitais, clinicas, laboratorios, sanatorios, ma-nicomios, casas de saude, pronto-socorros, ambula-torios e congeneres.

Base de Cálculo (R$):	Alíquota Simples Nacional(%):	ISS (R$):
---	2,00	---

I.R. (R$):	I.N.S.S. (R$):	COFINS (R$):	C.S.L.L. (R$):	P.I.S. (R$):
0,00	0,00	0,00	0,00	0,00

OUTRAS INFORMAÇÕES

- A autenticidade desta NF-e deve ser confirmada no site https://novais.sistemas4r.com.br/autenticidade.aspx

Verifique aqui a autenticidade

- Contribuinte enquadrado sob o regime de tributação " SIMPLES NACIONAL"

DOCUMENTO EMITIDO POR ME OU EPP OPTANTE PELO SIMPLES NACIONAL.
NÃO GERA DIREITO A CRÉDITO FISCAL DE IPI.

- Local da Prestação = Fora do Município

Recebi (emos) de: **LAURA DOMINGUES FUSTER PINHEIRO**
Os serviços constantes na Nota Fiscal Eletrônica de Serviços Nº **00000003** - Série **ELETRONICA**

Condições de Pagamento:

Data de Recebimento: ____/_____/_____ Assinatura:_____

Cód. 35013

Giovani de Carvalho Silva
Gestor de Unidade
Unidade de Pronto Atendimento - UPA

CONFERE COM A ORIGINAL
Hospital Mahatma Gandhi

0000278

CAIXA

Autorização de transferência eletrônica disponível

Via Internet Banking CAIXA

Tipo de TED:	TED para terceiros
Conta origem:	2967 / 003 / 00001845-5
Tipo de conta:	01 - Conta Corrente
Tipo de pessoa:	JURÍDICA
Nome:	HOSPITAL PSIQ ESP MAHATMA GANDHI
CPF/CNPJ:	47.078.019/0001-14

Banco:	001 - BANCO DO BRASIL - 000000000
Tipo de conta:	01 - Conta Corrente
Conta destino:	2698 / 13470-8
Tipo de pessoa:	JURÍDICA
Nome:	LAURA DOMINGUES FUSTER PINHEIRO
CPF/CNPJ:	36.176.475/0001-80
Valor:	R$ 4.070,50
Valor da tarifa:	R$ 0,00
Finalidade:	10 - Crédito em Conta
Identificação da operação:	LAURA DOMINGUES FUSTER
Histórico:	PG NF 03 LAURA DOMIGUES

Data / Hora da autorização:	26/03/2020 11:57:02

Código da operação: 33610856

SAC CAIXA: 0800 726 0101
Pessoas com deficiência auditiva: 0800 726 2492
Ouvidoria: 0800 725 7474
Help Desk CAIXA: 0800 726 0104

CONFERE COM A ORIGINAL
Hospital Mahatma Gandhi

MUNICÍPIO DE CALDAS NOVAS

Secretaria Municipal de Fazenda

Central do ISS - Rua Antonio Coelho de Godoy, Quadra 25-B, Lote 06 - Centro - CEP: 75690-000 - Caldas Novas/GO
Telefone: (64) 3456-1350

Nota: 2020000
00000007
Código Verificação
G8VH-69HV

MUNICÍPIO DE CALDAS NOVAS

NOTA FISCAL DE SERVIÇOS ELETRÔNICA - NFS-e

Emissão (Horário de Brasília)	Período de Competência	Município de Prestação do Serviço
20/03/2020 10:50:45	03/2020	Catanduva - SP

Reg. Especial Tributação	Exigibilidade do ISS
Nenhum	Exigível em Caldas Novas

PRESTADOR DE SERVIÇOS

Razão Social
RHAFAEL V G G SOUSA EIRELI 4371

Nome Fantasia
RHAFAEL V G G SOUSA

Email
gerenciacaldas@atscontabilidade.com.br

CPF/CNPJ	Inscrição Municipal	Inscrição Estadual	Simples Nacional	Incentivador Cultural	Fone/Fax
30.388.921/0001-34	55232		Não	Não	(64) 3453-6369

Endereço
RUA C 11, S/N QD 49 LT 07 SALA 01, ITANHANGA I - CEP: 75690-000 - Caldas Novas - GO

TOMADOR DE SERVIÇOS

Nome/Razão Social
Hospital Psiquiatrico Espirita Mahatma Gandhi

CPF/CNPJ	Inscrição Municipal	Inscrição Estadual	Fone/Fax	E-mail
47.078.019/0001-14			(47) 9136-0093	rhmedico@mbmedsolucoes.com.br

Endereço
Rua Duartina, 1311 , Jardim Soto - CEP: 15810-150 - Catanduva - SP

SERVIÇO PRESTADO

0401 - Medicina e biomedicina. CNAE: 8630503

DESCRIÇÃO DOS SERVIÇOS

CLIN 1 DE 12 hr

DADOS BANCARIO
BANCO SICOOB
AG 5004-4
C/C 115025-1

RETENÇÕES FEDERAIS

PIS (R$)	COFINS (R$)	INSS (R$)	IR (R$)	CSLL (R$)	Outras Retenções (R$)
0,00	0,00	0,00	0,00	0,00	0,00

VALORES

Valor dos Serviços (R$)	Deduções (R$)	Desconto Incondicionado (R$)	Base de Cálculo (R$)	Alíquota (%)
1.163,00	0,00	0,00	1.163,00	2,50

ISS (R$)	ISS Retido (R$)	Desconto Condicionado (R$)	Valor Líquido (R$)	Valor Total da Nota (R$)
29,08		0,00	1.163,00	1.163,00

OUTRAS INFORMAÇÕES

Visualizado em: 20/03/2020 10:51:00
Para validação desta NFSe acesse: https://caldasnovasgo.webiss.com.br/externo/nfse/validar
Esta NFS-e foi emitida com respaldo no Decreto nº 1.342 de 08 de março de 2012.

Cód. 35565

Giovani de Carvalho Silva
Gestor de Unidade
Unidade de Pronto Atendimento - UPA

26

CONFERE COM A ORIGINAL
Hospital Mahatma Gandhi

0000280

CAIXA

Autorização de transferência eletrônica disponível

Via Internet Banking CAIXA

Tipo de TED:	TED para terceiros
Conta origem:	2967 / 003 / 00001845-5
Tipo de conta:	01 - Conta Corrente
Tipo de pessoa:	JURÍDICA
Nome:	HOSPITAL PSIQ ESP MAHATMA GANDHI
CPF/CNPJ:	47.078.019/0001-14

Banco:	756 - COOPERATIVO BRASIL - 002038232
Tipo de conta:	01 - Conta Corrente
Conta destino:	5004 / 115025-1
Tipo de pessoa:	JURÍDICA
Nome:	RHAFAEL V G G SOUSA EIRELI
CPF/CNPJ:	30.388.921/0001-34
Valor:	R$ 1.163,00
Valor da tarifa:	R$ 0,00
Finalidade:	10 - Crédito em Conta
Identificação da operação:	RHAFAEL V. G. G. SOUSA
Histórico:	PG NF 07 RHAFAEL V. G. G. SOUSA

Data / Hora da autorização:	26/03/2020 13:54:43

Código da operação: 38072428

SAC CAIXA: 0800 726 0101
Pessoas com deficiência auditiva: 0800 726 2492
Ouvidoria: 0800 725 7474
Help Desk CAIXA: 0800 726 0104

CONFERE COM A ORIGINAL
Hospital Mahatma Gandhi

vivo

Nº da Conta: 0334347143
Mês de referência: 03/2020
Período: 01/02/2020 a 01/03/2020
Data de emissão: 04/03/2020

www.vivo.com.br/meuvivo
Central de Relacionamento: *8486 ou 1058.

Telefônica Brasil S.A.
Av. Ayrton Senna, 2200
CEP 22775-003 - Rio de Janeiro - RJ
I.E.: 77452443
CNPJ Matriz :02.558.157/0001-62
CNPJ Filial :02.558.157/0014-87
Nº NFST:042.714.829/03/2020
Nº Série:C Sub-Série:
Atende o Convênio:115/2003 CFOP:6.307
Descrição:PF/PJ - OUTROS

HOSPITAL PSIQUIATRICO ESPIRITA MAHA
R DUARTINA, 1311
VILA SOTO
15810-150 CATANDUVA - SP

Vencimento
25/03/2020

Total a Pagar - R$
778,28

Já conhece o Meu Vivo? Com ele você pode acompanhar seu consumo de internet, visualizar a 2ª via da conta, contratar pacotes, promoções e muito mais. Baixe agora o aplicativo gratuitamente ou acesse vivo.com.br/meuvivo. É rápido, fácil e prático!

Planos Anatel
152/POS/SMP - NAC SMARTVIVO EMP 1,5GB 100 CP

O que está sendo cobrado	Quantidade de Plano/Pacote	Quantidade de Números Vivo	Valor Total R$
Serviços Contratados			
NACIONAL SMARTVIVO EMP 1,5GB 100	10	10	1.422,40
PCT ADICIONAL 1GB 4G PJ COMP	10	10	0,00
ILIMITADO NAC VOZ ONOFF EMP	10	10	362,40
Subtotal			1.784,80
Utilização Dentro do Plano/Pacote	Incluso Plano/Pacote	Utilizado Minutos/Unidades	
FRANQUIA DE INTERNET MOVEL	25,00GB	3,98GB	0,00
FRANQUIA DE TORPEDO SMS	100.000	-	0,00
FRANQUIA DE VOZ OFFNET	1.000 min	-	0,00
FRANQUIA ILIMITADA VOZ NAC ON OFF	400.000 min	-	0,00
FRANQUIA ON-NET ILIMITADA	-	-	0,00
Utilização Acima do Contratado			
Ligações de Longa Distância		05m06s	3,48
Subtotal			3,48
Serviços Utilizados em Períodos Anteriores			
Ligações Locais		03m48s	0,00
Internet - Tarifação MB/KB		246,10MB	0,00
Subtotal			0,00
Serviços Telefônica Brasil 02.558.157/0135-74			
Assinatura - Serviços Contratados		-	300,00
Subtotal			300,00
Outros Lançamentos			
Descontos/Promoções			-1.310,00
Subtotal			-1.310,00
TOTAL A PAGAR			778,28

MENSAGEM IMPORTANTE PARA VOCÊ

O relatório detalhado está disponível em www.vivo.com.br/meuvivo e pode ser solicitado impresso, de forma permanente ou não.

Fique de olho! Os e-mails que a Vivo utiliza para enviar a Conta Digital são sempre terminados em "@vivo.com.br". Tenha cuidado com outros remetentes, pois eles podem apresentar riscos.

Até emissão desta conta constava(m) débitos de contas anteriores. O pagamento desta conta não quita débitos anteriores. Mantenha o pagamento em dia e evite a suspensão parcial/total dos serviços e a inclusão nos órgãos de proteção do crédito. Para pagamentos após o vencimento serão cobrados encargos de 2% e juros de 1% ao mês em conta futura.

vivo

Nome do Cliente
HOSPITAL PSIQUIATRICO ESPIRITA MAHA

Vencimento	Total a Pagar - R$
25/03/2020	778,28

Cód. Débito Automático 0334347143-9 | Nº da Conta 0334347143 | Mês Referência 03/2020

846300000078 782800480017 103343471431 032022003258 Autenticação Mecânica

CONFERE COM A ORIGINAL
Hospital Mahatma Gandhi

0000282

ORGANIZAÇÃO SOCIAL
HOSPITAL PSIQUIÁTRICO ESPÍRITA MAHATMA GANDHI

RATEIO DO CUSTO ADMINISTRATIVO
DESPESAS DE PESSOAL DA SEDE ADMINISTRATIVA CENTRALIZADA

Despesa:	Núcleo Administrativo Centralizado	**Mês/Ano:**	Março de 2020
Categoria:			

Nº NF:	NF 042714820	**Valor Total R$:**	R$ 778,28	**Rateio R$:**	R$ 50,30
Favorecido:	TELEFONICA BRASIL S/A				

RATEIO DA DESPESA ADMINISTRATIVA

Método: Rateio por Unidade de Colaboradores alocados nos Contratos

	Projetos	n.º colaboradores	Gráfico	Rateio por projetos %	R$
n.º 01/2015	CATANDUVA-SP	**149**		7,58%	R$ 59,01
n.º 52/2018	CATANDUVA-SP	**403**		20,51%	R$ 159,62
n.º 61/2017	BEBEDOURO-SP	**127**		6,46%	R$ 50,30
n.º 001/2019	BARRETOS-SP	**90**		4,58%	R$ 35,65
n.º 01/2018	ALFREDO CHAVES-ES	**89**		4,53%	R$ 35,25
n.º 061/2019	SERRA-ES	**191**		9,72%	R$ 75,65
n.º 01/2019 SMS	FLORIANÓPOLIS-SC	**45**		2,29%	R$ 17,82
n.º 01/2017	MAFRA-SC	**0**		0,00%	R$ -
n.º 019/2019	VIAMÃO CAPS-RS	**74**		3,77%	R$ 29,31
n.º 121/2019	VIAMÃO UBS-RS	**172**		8,75%	R$ 68,12
n.º 01/2019	CARAZINHO-RS	**63**		3,21%	R$ 24,95
n.º 073/2019	ARAÇATUBA	**349**		17,76%	R$ 138,23
n.º 03/2018	CATANDUVA-SP	**91**		4,63%	R$ 36,04
n.º 001/SS/2019	NOVO HORIZONTE-SP	**56**		2,85%	R$ 22,18
n.º 029/2019	PAULO LOPES-SC	**20**		1,02%	R$ 7,92
n.º 01/2019	GUAÍBA-RS	**46**		2,34%	R$ 18,22
	TOTAL	**1965**		**100%**	**R$ 778,28**

CONFERE COM A ORIGINAL
Hospital Mahatma Gandhi

PREFEITURA MUNICIPAL DE CANOAS
Secretaria Municipal da Fazenda
Fonte: Home-Page https://www.canoas.rs.gov.br/
Fone: 0800-5101234

RPS

BM - APOIO EM ADMINISTRACAO LTDA
Rua: RUA IRMAO GUILHERME, 236
CEP: 92020.380– Canoas/RS
CNPJ: 09.582.312/0001-25
Insc. Municipal: 69511

Fone: 51 3059.1136
bm@bmapoio.com.br www.bmapoio.com.br

BM Apoio ao Terceiro Setor

Identificação da Nota Fiscal

Natureza de Operação	Data/Hora de Emissão da NFSe	Código de Verificação de Autenticidade	Número Nota Fiscal
PRESTACAO DE SERVICOS	05/03/20 10:44:40	D690.F735.94C1	
Número da RPS	**Série da RPS**	**Data de emissão da RPS**	
000.000.733	1	05/03/20	**5843**

Consulte a autenticidade deste documento acessando o site: https://www.e-nfs.com.br/e-nfs_canoas/index.jsp

Dados do Tomador

CNPJ/CPF	Inscrição Municipal	Razão Social	
47.078.019/0001-14		HOSPITAL PSIQUIÁTRICO ESPÍRITA MAHATMA GANDHI	
Nome Fantasia	**Endereço**		**Bairro**
MAHATMA GANDHI_0001	RUA DUARTINA, 1311		VILA SOTO
CEP	**Cidade/Estado**	**Telefone**	**Email**
15810-150	CATANDUVA/SP	17 3524-9070	financeiro1@mgandhi.com.br

Vencimentos

20/03/20 4.600,00

Descrição dos Serviços

001001000003 - PREST. SERVICO 17.01 PREST.SERV.APOIO E PERITAGEM ADM. Contrato: 2018-30 Parc.: 11/18

Imposto Sobre Serviços de Qualquer Natureza - ISSQN

Cod.Atividade do Município		Alíquota	Item da LC 116/2003	Cod. Nacional Atividade Econômica	
0-		5,00	1701	1701	
Valor total dos serviços	**Dedução da base de Cáculo**	**Base de Cálculo**	**Desconto Padrão**	**Total ISSQN**	**ISSQN Retido**
R$ 4.600,00	R$ 0,00	R$ 4.600,00	R$ 0,00	R$ 230,00	Não

Retenções de impostos

PIS	COFINS	INSS	IR	CSLL	Outras retenções	ISSQN
R$ 0,00	R$ 0,00	R$ 0,00	R$ 0,00	R$ 0,00		0,00

Valor Líquido da Nota Fiscal

R$ 4.600,00

Informações Complementares

Valor aproximado:Impostos Federais: R$ 0,00; Impostos Estaduais: R$ 0,00; Impostos Municipais: R$ 0,00 (Fonte IBPT)
CONSIDERAR DESCONTO RETENCAO PIS: R$ 0,00 COFINS: R$ 0,00 CSLL: R$ 0,00

CONFERE COM A ORIGINAL
Hospital Mahatma Gandhi

0000284

ORGANIZAÇÃO SOCIAL
HOSPITAL PSIQUIÁTRICO ESPÍRITA MAHATMA GANDHI

RATEIO DO CUSTO ADMINISTRATIVO
DESPESAS DE PESSOAL DA SEDE ADMINISTRATIVA CENTRALIZADA

Despesa:	Núcleo Administrativo Centralizado	**Mês/Ano:**	Março de 2020
Categoria:			

Nº NF:	NF 5843	**Valor Total R$:**	R$ 4.600,00	**Rateio R$:**	R$ 297,30
Favorecido:	BM - APOIO EM ADMINISTRACAO LTDA				

RATEIO DA DESPESA ADMINISTRATIVA

Método: Rateio por Unidade de Colaboradores alocados nos Contratos

	Projetos	n.º colaboradores	Gráfico	Rateio por projetos %	R$
n.º 01/2015	CATANDUVA-SP	**149**		7,58%	R$ 348,80
n.º 52/2018	CATANDUVA-SP	**403**		20,51%	R$ 943,41
n.º 61/2017	BEBEDOURO-SP	**127**		6,46%	R$ 297,30
n.º 001/2019	BARRETOS-SP	**90**		4,58%	R$ 210,69
n.º 01/2018	ALFREDO CHAVES-ES	**89**		4,53%	R$ 208,35
n.º 061/2019	SERRA-ES	**191**		9,72%	R$ 447,12
n.º 01/2019 SMS	FLORIANÓPOLIS-SC	**45**		2,29%	R$ 105,34
n.º 01/2017	MAFRA-SC	**0**		0,00%	R$ -
n.º 019/2019	VIAMÃO CAPS-RS	**74**		3,77%	R$ 173,23
n.º 121/2019	VIAMÃO UBS-RS	**172**		8,75%	R$ 402,65
n.º 01/2019	CARAZINHO-RS	**63**		3,21%	R$ 147,48
n.º 073/2019	ARAÇATUBA	**349**		17,76%	R$ 817,00
n.º 03/2018	CATANDUVA-SP	**91**		4,63%	R$ 213,03
n.º 001/SS/2019	NOVO HORIZONTE-SP	**56**		2,85%	R$ 131,09
n.º 029/2019	PAULO LOPES-SC	**20**		1,02%	R$ 46,82
n.º 01/2019	GUAÍBA-RS	**46**		2,34%	R$ 107,68
	TOTAL	**1965**		**100%**	**R$ 4.600,00**

CONFERE COM A ORIGINAL
Hospital Mahatma Gandhi

RECEBEMOS DE COTUCA COMERCIO DE TUBOS CATANDUVA LTDA OS PRODUTOS / SERVIÇOS CONSTANTES DA NOTA FISCAL INDICADO AO LADO
EMISSÃO: 05/03/2020 - DEST. / REM.: HOSPITAL PSIQUIATRICO ESPIRITA MAHATMA GANDHI - VALOR TOTAL: R$ 87,00

DATA DE RECEBIMENTO	IDENTIFICAÇÃO E ASSINATURA DO RECEBEDOR

NF-e
Nº 000010467
SÉRIE 001

IDENTIFICAÇÃO DO EMITENTE

COTUCA COMERCIO DE TUBOS CATANDUVA LTDA

RUA ALFREDO ORTEGA, 77 -
RESIDENCIAL C P MONTELEONE -
CEP:15812-075 - CATANDUVA - SP
TEL: (17)3525-0020
www.gmail.com

DANFE

DOCUMENTO AUXILIAR DA NOTA FISCAL ELETRÔNICA

0 - ENTRADA
1 - SAÍDA [1]

Nº 000010467 FL. 1 /1
SÉRIE 001

CHAVE DE ACESSO
3520 0316 6727 9800 0158 5500 1000 0104 6717 1076 1452

Consulta de autenticidade no portal nacional da NF-e www.nfe.fazenda.gov.br/portal ou no site da Sefaz Autorizadora

NATUREZA DE OPERAÇÃO	PROTOCOLO DE AUTORIZAÇÃO DE USO
VENDAS	135200184084220 05/03/2020 16:10:08

INSCRIÇÃO ESTADUAL	INSCRIÇÃO ESTADUAL DO SUBST. TRIB.	CNPJ / CPF
260104579117		16.672.798/0001-58

DESTINATÁRIO / REMETENTE

NOME / RAZÃO SOCIAL			CNPJ / CPF	DATA DA EMISSÃO
HOSPITAL PSIQUIATRICO ESPIRITA MAHATMA GANDHI			47.078.019/0001-14	05/03/2020
ENDEREÇO	**BAIRRO / DISTRITO**		**CEP**	**DATA SAÍDA / ENTRADA**
RUA DUARTINA, 1311	JARDIM SOTO		15810-150	05/03/2020
MUNICÍPIO	**FONE / FAX**	**UF**	**INSCRIÇÃO ESTADUAL**	**HORA DA SAÍDA**
CATANDUVA	(17)3524-9070	SP		16:10:00

DUPLICATAS

Nº DUPLICATA	VENC.	VALOR	Nº DUPLICATA	VENC.	VALOR	Nº DUPLICATA	VENC.	VALOR	Nº DUPLICATA	VENC.	VALOR
001	02/04/2020	87,00									

CÁLCULO DO IMPOSTO

BASE DE CÁLCULO DO ICMS	VALOR DO ICMS	BASE CÁLC. ICMS SUBST.	VALOR DO ICMS SUBST.	VALOR APROX. DOS TRIBUTOS	VALOR TOTAL DOS PRODUTOS
0,00	0,00	0,00	0,00	19,31	87,00
VALOR DO FRETE	**VALOR DO SEGURO**	**DESCONTO**	**OUTRAS DESP. ACESS.**	**VALOR DO IPI**	**VALOR TOTAL DA NOTA**
0,00	0,00	0,00	0,00	0,00	87,00

TRANSPORTADOR / VOLUMES TRANSPORTADOS

RAZÃO SOCIAL	FRETE POR CONTA	CÓDIGO ANTT	PLACA DO VEÍCULO	UF	CNPJ / CPF
	0 - REMETENTE				
ENDEREÇO	**MUNICÍPIO**			**UF**	**INSCRIÇÃO ESTADUAL**

QUANTIDADE	ESPÉCIE	MARCA	NUMERAÇÃO	PESO BRUTO	PESO LÍQUIDO
1	CX				

DADOS DO PRODUTO / SERVIÇOS

CÓDIGO DO PROD. / SERV.	DESCRIÇÃO DO PRODUTO / SERVIÇO	NCM / SH	CSOSN	CFOP	UNID.	QUANT.	VALOR UNITÁRIO	VALOR DESCONTO	VALOR LÍQUIDO	BASE CÁLC. ICMS	VALOR ICMS	VALOR IPI	ALÍQUOTAS ICMS	ALÍQUOTAS IPI
1567	PLUG GALVANIZADO 3/4 (BUJAO)	39174090	0102	5405	PÇ	6,00	4,50	0,00	27,00	0,00	0,00	0,00	0,00	0,00
1560	PLUG GALVANIZADO 11/2	39174090	0102	5405	PÇ	6,00	10,00	0,00	60,00	0,00	0,00	0,00	0,00	0,00

DADOS ADICIONAIS

INFORMAÇÕES COMPLEMENTARES	RESERVADO AO FISCO
'Val. Aprox. de Tributos Federais R$ 03,65(04,20%), Estaduais R$15,66(18,00%), Municipais R$ 00,00(00,00%) Fonte: IBPT/FECOMERCIO SP F3L1P3' DEPOSITO BANCARIO - BANCO DO BRASIL - AG - 0050-7 - C/C - 116666-2	

RS Sistemas - (17) 3525-3615.

CONFERE COM A ORIGINAL
Hospital Mahatma Gandhi

0000286

ORGANIZAÇÃO SOCIAL
HOSPITAL PSIQUIÁTRICO ESPÍRITA MAHATMA GANDHI

RATEIO DO CUSTO ADMINISTRATIVO
DESPESAS DE PESSOAL DA SEDE ADMINISTRATIVA CENTRALIZADA

Despesa:	Núcleo Administrativo Centralizado	**Mês/Ano:**	Março de 2020
Categoria:			

Nº NF:	NF 10467	**Valor Total R$:**	R$ 87,00	**Rateio R$:**	R$ 5,62
Favorecido:	COTUCA COMERCIO DE TUBOS CATANDUVA LTDA				

RATEIO DA DESPESA ADMINISTRATIVA

Método: Rateio por Unidade de Colaboradores alocados nos Contratos

	Projetos	n.º colaboradores	Gráfico	Rateio por projetos %	R$
n.º 01/2015	CATANDUVA-SP	**149**		7,58%	R$ 6,60
n.º 52/2018	CATANDUVA-SP	**403**		20,51%	R$ 17,84
n.º 61/2017	BEBEDOURO-SP	**127**		6,46%	R$ 5,62
n.º 001/2019	BARRETOS-SP	**90**		4,58%	R$ 3,98
n.º 01/2018	ALFREDO CHAVES-ES	**89**		4,53%	R$ 3,94
n.º 061/2019	SERRA-ES	**191**		9,72%	R$ 8,46
n.º 01/2019 SMS	FLORIANÓPOLIS-SC	**45**		2,29%	R$ 1,99
n.º 01/2017	MAFRA-SC	**0**		0,00%	R$ -
n.º 019/2019	VIAMÃO CAPS-RS	**74**		3,77%	R$ 3,28
n.º 121/2019	VIAMÃO UBS-RS	**172**		8,75%	R$ 7,62
n.º 01/2019	CARAZINHO-RS	**63**		3,21%	R$ 2,79
n.º 073/2019	ARAÇATUBA	**349**		17,76%	R$ 15,45
n.º 03/2018	CATANDUVA-SP	**91**		4,63%	R$ 4,03
n.º 001/SS/2019	NOVO HORIZONTE-SP	**56**		2,85%	R$ 2,48
n.º 029/2019	PAULO LOPES-SC	**20**		1,02%	R$ 0,89
n.º 01/2019	GUAÍBA-RS	**46**		2,34%	R$ 2,04
	TOTAL	**1965**		**100%**	**R$ 87,00**

CONFERE COM A ORIGINAL
Hospital Mahatma Gandhi

RECEBEMOS DE Comercial Instaladora Eletrica Revoltini LTDA - ME OS PRODUTOS / SERVIÇOS CONSTANTES DA NOTA FISCAL INDICADO AO LADO EMISSÃO: 12/03/2020 - DEST. / REM.: Hospital Pisquiatrico Espirita Mahatma Gandhi - VALOR TOTAL: R$ 895,00		NF-e Nº 000001833 SÉRIE 001
DATA DE RECEBIMENTO	IDENTIFICAÇÃO E ASSINATURA DO RECEBEDOR	

IDENTIFICAÇÃO DO EMITENTE	DANFE	
Comercial Instaladora Eletrica Revoltini LTDA - ME RUA MINAS GERAIS, 1276 - Centro - CEP:15801-280 - CATANDUVA - SP REVOLTINI TEL: (17)3524-1707	**DOCUMENTO AUXILIAR DA NOTA FISCAL ELETRÔNICA** 0 - ENTRADA 1 - SAÍDA **1** **Nº 000001833 FL. 1 /1** **SÉRIE 001**	CHAVE DE ACESSO 3520 0366 5816 9500 0150 5500 1000 0018 3313 9427 9296 Consulta de autenticidade no portal nacional da NF-e www.nfe.fazenda.gov.br/portal ou no site da Sefaz Autorizadora

NATUREZA DE OPERAÇÃO		PROTOCOLO DE AUTORIZAÇÃO DE USO
Venda de mercadorias		135200206320391 12/03/2020 14:51:10
INSCRIÇÃO ESTADUAL	**INSCRIÇÃO ESTADUAL DO SUBST. TRIB.**	**CNPJ / CPF**
260054429117		66.581.695/0001-50

DESTINATÁRIO / REMETENTE

NOME / RAZÃO SOCIAL			CNPJ / CPF	DATA DA EMISSÃO
Hospital Pisquiatrico Espirita Mahatma Gandhi			47.078.019/0001-14	12/03/2020
ENDEREÇO	**BAIRRO / DISTRITO**		**CEP**	**DATA SAÍDA / ENTRADA**
Rua Duartina, 1311	Jardim Soto		15810-150	12/03/2020
MUNICÍPIO	**FONE / FAX**	**UF**	**INSCRIÇÃO ESTADUAL**	**HORA DA SAÍDA**
CATANDUVA	(17)3524-9070	SP		14:49:00

CÁLCULO DO IMPOSTO

BASE DE CÁLCULO DO ICMS	VALOR DO ICMS	BASE CÁLC. ICMS SUBST.	VALOR DO ICMS SUBST.	VALOR APROX. DOS TRIBUTOS	VALOR TOTAL DOS PRODUTOS
0,00	0,00	0,00	0,00	320,29	895,00
VALOR DO FRETE	**VALOR DO SEGURO**	**DESCONTO**	**OUTRAS DESP. ACESS.**	**VALOR DO IPI**	**VALOR TOTAL DA NOTA**
0,00	0,00	0,00	0,00	0,00	895,00

TRANSPORTADOR / VOLUMES TRANSPORTADOS

RAZÃO SOCIAL	FRETE POR CONTA	CÓDIGO ANTT	PLACA DO VEÍCULO	UF	CNPJ / CPF
	9 - SEM FRETE				
ENDEREÇO	**MUNICÍPIO**			**UF**	**INSCRIÇÃO ESTADUAL**

QUANTIDADE	ESPÉCIE	MARCA	NUMERAÇÃO	PESO BRUTO	PESO LÍQUIDO

DADOS DO PRODUTO / SERVIÇOS

CÓDIGO DO PROD. / SERV.	DESCRIÇÃO DO PRODUTO / SERVIÇO	NCM / SH	CSOSN	CFOP	UNID.	QUANT.	VALOR UNITÁRIO	VALOR DESCONTO	VALOR LÍQUIDO	BASE CÁLC. ICMS	VALOR ICMS	VALOR IPI	ALÍQUOTAS ICMS	ALÍQUOTAS IPI
1974	luminaria led 18w linear 6000k	94051099	0102	5405	pc	6,00	45,00	0,00	270,00	0,00	0,00	0,00	0,00	0,00
2271	cabo pp 2x0,75	85444900	0102	5405	mt	20,00	1,30	0,00	26,00	0,00	0,00	0,00	0,00	0,00
2651	modulo cego	85177099	0102	5405	pc	40,00	0,80	0,00	32,00	0,00	0,00	0,00	0,00	0,00
2528	tomada 2p+t 10a	85366910	0102	5405	pc	40,00	4,60	0,00	184,00	0,00	0,00	0,00	0,00	0,00
2549	placa 4x4 6 mod.	39259090	0102	5405	pc	10,00	8,30	0,00	83,00	0,00	0,00	0,00	0,00	0,00
1171	Mangueira 1" corrug. Reforcado	39172900	0102	5405	mt	100,00	1,80	0,00	180,00	0,00	0,00	0,00	0,00	0,00
2613	fio 2,5mm verde	85444900	0102	5405	mt	100,00	1,20	0,00	120,00	0,00	0,00	0,00	0,00	0,00

DADOS ADICIONAIS

INFORMAÇÕES COMPLEMENTARES	RESERVADO AO FISCO
Permite o aproveitamento do credito do ICMS no valor de R$ 0,00 corresp. a aliquota de 3,18% nos termos do Art. 23 da LC 123/2006. Documento emitido por ME ou EPP optante pelo Simples Nacional. Nao gera direito a credito fiscal de ISS e IPI. Valor aproximado tributos R$320,29 (35,79%) Fonte: IBPT	

Projeto ACBr - www.projetoacbr.com.br

CONFERE COM A ORIGINAL
Hospital Mahatma Gandhi

ORGANIZAÇÃO SOCIAL
HOSPITAL PSIQUIÁTRICO ESPÍRITA MAHATMA GANDHI

RATEIO DO CUSTO ADMINISTRATIVO
DESPESAS DE PESSOAL DA SEDE ADMINISTRATIVA CENTRALIZADA

Despesa:	Núcleo Administrativo Centralizado	**Mês/Ano:**	Março de 2020
Categoria:			

Nº NF:	NF 1833	**Valor Total R$:**	R$ 895,00	**Rateio R$:**	R$ 57,84
Favorecido:	COMERCIAL INSTALADORA ELETRICA REVOLTINI LTDA - ME				

RATEIO DA DESPESA ADMINISTRATIVA

Método: Rateio por Unidade de Colaboradores alocados nos Contratos

	Projetos	n.º colaboradores	Gráfico	Rateio por projetos %		R$
n.º 01/2015	CATANDUVA-SP	**149**		7,58%	R$	67,87
n.º 52/2018	CATANDUVA-SP	**403**		20,51%	R$	183,55
n.º 61/2017	BEBEDOURO-SP	**127**		6,46%	R$	57,84
n.º 001/2019	BARRETOS-SP	**90**		4,58%	R$	40,99
n.º 01/2018	ALFREDO CHAVES-ES	**89**		4,53%	R$	40,54
n.º 061/2019	SERRA-ES	**191**		9,72%	R$	86,99
n.º 01/2019 SMS	FLORIANÓPOLIS-SC	**45**		2,29%	R$	20,50
n.º 01/2017	MAFRA-SC	**0**		0,00%	R$	-
n.º 019/2019	VIAMÃO CAPS-RS	**74**		3,77%	R$	33,70
n.º 121/2019	VIAMÃO UBS-RS	**172**		8,75%	R$	78,34
n.º 01/2019	CARAZINHO-RS	**63**		3,21%	R$	28,69
n.º 073/2019	ARAÇATUBA	**349**		17,76%	R$	158,96
n.º 03/2018	CATANDUVA-SP	**91**		4,63%	R$	41,45
n.º 001/SS/2019	NOVO HORIZONTE-SP	**56**		2,85%	R$	25,51
n.º 029/2019	PAULO LOPES-SC	**20**		1,02%	R$	9,11
n.º 01/2019	GUAÍBA-RS	**46**		2,34%	R$	20,95
	TOTAL	**1965**		**100%**	**R$**	**895,00**

CONFERE COM A ORIGINAL
Hospital Mahatma Gandhi

FACAR COM. EQUIP. DE PROTEÇÃO INDIVIDUAL LTDA. - ME
R. MINAS GERAIS, 1606 - CENTRO
CEP: 15.801-280 - Tel/Fax: (17) 3525-2027
e-mail: facar.facar@uol.com.br

DANFE
DOCUMENTO AUXILIAR DA NOTA FISCAL ELETRÔNICA

0 - Entrada
1 - Saída [1]

Nº 000.021.417
SÉRIE :1
FOLHA:1 de 1

CHAVE DE ACESSO
3520 0310 2493 8400 0134 5500 1000 0214 1719 9970 4410

Consulta de autenticidade no portal nacional da NF-e www.nfe.fazenda.gov.br/portal ou no site da Sefaz Autorizadora

NATUREZA DA OPERAÇÃO	PROTOCOLO DE AUTORIZAÇÃO DE USO
VENDAS	135200206362193 - 2020-03-12T14:59:05-0

INSCRIÇÃO ESTADUAL	INSCRIÇÃO ESTADUAL SUB. TRIBUTARIA	CNPJ
260176143113		10.249.384/0001-34

DESTINATÁRIO/REMETENTE

NOME/RAZÃO SOCIAL			CNPJ/CPF	DATA DA EMISSÃO
HOSPITAL PSIQ ESP MAHATMA GANDHI			47.078.019/0001-14	12/03/2020
ENDEREÇO	BAIRRO/DISTRITO		CEP	DATA DE SAÍDA/ENTRADA
R DUARTINA, 1311	JARDIM SOTTO		15.810-150	12/03/2020
MUNICÍPIO	FONE/FAX	UF	INSCRIÇÃO ESTADUAL	HORA DE SAÍDA
CATANDUVA	1735249070	SP		14:54:01

FATURA/DUPLICATA

Número	Data Vcto.	Valor
001	11/04/2020	225,00

CÁLCULO DO IMPOSTO

BASE DE CÁLCULO DE ICMS	VALOR DO ICMS	BASE DE CÁLCULO ICMS ST	VALOR DO ICMS SUBSTITUIÇÃO	VALOR TOTAL DOS PRODUTOS
0,00	0,00	0,00	0,00	225,00

VALOR DO FRETE	VALOR DO SEGURO	DESCONTO	OUTRAS DESPESAS ACESSÓRIAS	VALOR DO IPI	VALOR TOTAL DA NOTA
0,00	0,00	0,00	0,00	0,00	225,00

TRANSPORTADOR/VOLUMES TRANSPORTADOS

RAZÃO SOCIAL	FRETE POR CONTA	CÓDIGO ANTT	PLACA DO VEÍCULO	UF	CNPJ/CPF
NOSSO CARRO	0 - Rem.				

ENDEREÇO	MUNICÍPIO	UF	INSCRIÇÃO ESTADUAL

QUANTIDADE	ESPÉCIE	MARCA	NUMERAÇÃO	PESO BRUTO	PESO LIQUIDO
1	VOLUME(S)			0,000	0,000

DADOS DO PRODUTO/SERVIÇO

COD. PROD.	DESCRIÇÃO DO PRODUTO/SERVIÇO	NCM SH	CST	CFOP	UNID.	QUANT.	VALOR UNITARIO	VALOR TOTAL	B.CALC. ICMS	VALOR ICMS	VALOR IPI	ALIQUOTAS ICMS	ALIQUOTAS IPI
1302	BOTINA KADESH C/BICO PP N 42 CA 36982	64039990	0102	5102	PR	5,0000	45,0000	225,00	0,00	0,00	0,00	0,00	0,00

CÁLCULO DO ISSQN

INSCRIÇÃO MUNICIPAL	VALOR TOTAL DOS SERVIÇOS	BASE DE CALCULO DO ISSQN	VALOR DO ISSQN
	0,00	0,00	0,00

DADOS ADICIONAIS

INFORMAÇÕES COMPLEMENTARES	RESERVADO AO FISCO
Trib aprox R$: 9,45 Federal e 40,50 Estadual / Fonte: IBPT/EMPRESOMETRO.COM.BR 0C3629 Permite aproveitamento do Credito de Icms no valor de $ 0,00 - Correspondente Aliq. de 2,56 % (artigo 23 lc 123/06) Base Calc. Credito p/ Aproveitamento ICMS: 0,00 "I - DOCUMENTO EMITIDO POR EMPRESA OPTANTE PELO SIMPLES NACIONAL" "II - NÃO GERA DIREITO A CRÉDITO FISCAL DE IPI E ISS."	

CONFERE COM A ORIGINAL
Hospital Mahatma Gandhi

0000290

ORGANIZAÇÃO SOCIAL
HOSPITAL PSIQUIÁTRICO ESPÍRITA MAHATMA GANDHI

RATEIO DO CUSTO ADMINISTRATIVO
DESPESAS DE PESSOAL DA SEDE ADMINISTRATIVA CENTRALIZADA

Despesa:	Núcleo Administrativo Centralizado	**Mês/Ano:**	Março de 2020
Categoria:			

Nº NF:	NF 21417	**Valor Total R$:**	R$ 225,00	**Rateio R$:**	R$ 14,54
Favorecido:	FACAR COM EQUIP DE PROTECAO INDIVIDUAL LTDA - ME				

RATEIO DA DESPESA ADMINISTRATIVA

Método: Rateio por Unidade de Colaboradores alocados nos Contratos

	Projetos	n.º colaboradores	Gráfico	Rateio por projetos %	R$
n.º 01/2015	CATANDUVA-SP	**149**		7,58%	R$ 17,06
n.º 52/2018	CATANDUVA-SP	**403**		20,51%	R$ 46,15
n.º 61/2017	BEBEDOURO-SP	**127**		6,46%	R$ 14,54
n.º 001/2019	BARRETOS-SP	**90**		4,58%	R$ 10,31
n.º 01/2018	ALFREDO CHAVES-ES	**89**		4,53%	R$ 10,19
n.º 061/2019	SERRA-ES	**191**		9,72%	R$ 21,87
n.º 01/2019 SMS	FLORIANÓPOLIS-SC	**45**		2,29%	R$ 5,15
n.º 01/2017	MAFRA-SC	**0**		0,00%	R$ -
n.º 019/2019	VIAMÃO CAPS-RS	**74**		3,77%	R$ 8,47
n.º 121/2019	VIAMÃO UBS-RS	**172**		8,75%	R$ 19,69
n.º 01/2019	CARAZINHO-RS	**63**		3,21%	R$ 7,21
n.º 073/2019	ARAÇATUBA	**349**		17,76%	R$ 39,96
n.º 03/2018	CATANDUVA-SP	**91**		4,63%	R$ 10,42
n.º 001/SS/2019	NOVO HORIZONTE-SP	**56**		2,85%	R$ 6,41
n.º 029/2019	PAULO LOPES-SC	**20**		1,02%	R$ 2,29
n.º 01/2019	GUAÍBA-RS	**46**		2,34%	R$ 5,27
	TOTAL	**1965**		**100%**	**R$ 225,00**

CONFERE COM A ORIGINAL
Hospital Mahatma Gandhi

JONAS CENTURION BASSI & CIA LTDA - EPP

BrasilPrint SOLUÇÕES EM TI

RUA OLINDA, 333
CENTRO
15800-310 - Catanduva - SP
(17) 3523-6220

DANFE

Documento Auxiliar da Nota Fiscal Eletrônica

0-ENTRADA
1-SAÍDA [1]

Nº 8168 - S1 - FL 1/1

CONTROLE DO FISCO

Chave de acesso
3520 0307 9802 4400 0127 5500 1000 0081 6816 8619 2539

Consulta de autenticidade no portal nacional da NFe
www.nfe.fazenda.gov.br/portal

PROTOCOLO DE AUTORIZAÇÃO DE USO
135200207221564 - 12/03/2020 17:45:27-03:00

NATUREZA DA OPERAÇÃO		
VENDA		
INSCRIÇÃO ESTADUAL	**INSCRIÇÃO ESTADUAL ST**	**CNPJ**
260158828119		07.980.244/0001-27

DESTINATÁRIO / REMETENTE

NOME / RAZÃO SOCIAL			CNPJ / CPF	DATA DA EMISSÃO
HOSPITAL PSIQUIATRICO MAHATMA GANDHI			47.078.019/0001-14	12/03/2020
ENDEREÇO		**BAIRRO / DISTRITO**	**CEP**	**DATA DA SAÍDA**
RUA DUARTINA 1311		JARDIM SOTO	15810-150	
MUNICÍPIO	**FONE / FAX**	**UF**	**INSCRIÇÃO ESTADUAL**	**HORA DA SAÍDA**
CATANDUVA	1735249070	SP		

FATURA

Crediário 12/04/2020 R$ 2.349,00

CÁLCULO DO IMPOSTO

BASE DE CÁLCULO DO ICMS	VALOR DO ICMS	BASE DE CÁLCULO DO ICMS ST	VALOR DO ICMS ST	VALOR TOTAL DOS PRODUTOS
0,00	0,00	0,00	0,00	2.349,00

VALOR DO FRETE	VALOR DO SEGURO	DESCONTO	OUTRAS DESPESAS ACESSÓRIAS	VALOR DO IPI	VALOR TOTAL DA NOTA
0,00	0,00	0,00	0,00	0,00	2.349,00

TRANSPORTADOR / VOLUMES TRANSPORTADOS

RAZÃO SOCIAL	FRETE POR CONTA	PLACA DO VEÍCULO	UF	CNPJ / CPF
	9 - Sem frete			
ENDEREÇO	**MUNICÍPIO**		**UF**	**INSCRIÇÃO ESTADUAL**

QUANTIDADE	ESPÉCIE	MARCA	NUMERAÇÃO	PESO BRUTO	PESO LÍQUIDO
1					

DADOS DO PRODUTO / SERVIÇO

CÓDIGO	DESCRIÇÃO DO PRODUTO / SERVIÇO	NCM/SH	CST	CFOP	UN	QTD	VALOR UNITÁRIO	VALOR TOTAL	VALOR DESC	BC ICMS	BC ICMS ST	VALOR ICMS	VALOR ICMS ST	VALOR IPI	ALÍQ ICMS	ALÍQ IPI
7064	PROCESSADOR XEON X5690 HEXA CORE 12M 3.46GH Z R610	85423120	0500	5405	UN	1	2.349,00	2.349,00	0,00	0,00	0,00	0,00	0,00	0,00	0,00	0,00

CÁLCULO DO ISSQN

INSCRIÇÃO MUNICIPAL	VALOR TOTAL DOS SERVIÇOS	BASE DE CÁLCULO DO ISSQN	VALOR DO ISSQN

CÁLCULO DO DIFAL

Valor ICMS UF do Remetente	Valor ICMS UF de Destino	Valor FCP UF Destino
0,00	0,00	0,00

DADOS ADICIONAIS

INFORMAÇÕES COMPLEMENTARES	RESERVADO AO FISCO
Documento emitido por ME ou EPP optante Simples Nacional conforme lei complementar nro 123/2006 Valor Aproximado dos Tributos R$ 144,70 Federal, 281,88 Estadual e 0,00 Municipal Fonte: IBPT 6A098E	

www.fwi.com.br

RECEBEMOS DE JONAS CENTURION BASSI & CIA LTDA - EPP, OS PRODUTOS CONSTANTES DA NFe INDICADA AO LADO
EMISSÃO: 12/03/2020 DESTINATÁRIO: HOSPITAL PSIQUIATRICO MAHATMA GANDHI VALOR TOTAL: 2.349,00

DATA DE RECEBIMENTO	IDENTIFICAÇÃO E ASSINATURA DO RECEBEDOR	NF-e Nº 8168 SÉRIE 1 FOLHA 1/1

CONFERE COM A ORIGINAL
Hospital Mahatma Gandhi

0000292

ORGANIZAÇÃO SOCIAL
HOSPITAL PSIQUIÁTRICO ESPÍRITA MAHATMA GANDHI

RATEIO DO CUSTO ADMINISTRATIVO
DESPESAS DE PESSOAL DA SEDE ADMINISTRATIVA CENTRALIZADA

Despesa:	Núcleo Administrativo Centralizado	**Mês/Ano:**	Março de 2020
Categoria:			

Nº NF:	NF 8168	**Valor Total R$:**	R$ 2.349,00	**Rateio R$:**	R$ 151,82
Favorecido:	JONAS CENTURION BASSI E CIA LTDA - EPP				

RATEIO DA DESPESA ADMINISTRATIVA

Método: Rateio por Unidade de Colaboradores alocados nos Contratos

	Projetos	n.º colaboradores	Gráfico	Rateio por projetos %		R$
n.º 01/2015	CATANDUVA-SP	**149**		7,58%	R$	178,12
n.º 52/2018	CATANDUVA-SP	**403**		20,51%	R$	481,75
n.º 61/2017	BEBEDOURO-SP	**127**		6,46%	R$	151,82
n.º 001/2019	BARRETOS-SP	**90**		4,58%	R$	107,59
n.º 01/2018	ALFREDO CHAVES-ES	**89**		4,53%	R$	106,39
n.º 061/2019	SERRA-ES	**191**		9,72%	R$	228,33
n.º 01/2019 SMS	FLORIANÓPOLIS-SC	**45**		2,29%	R$	53,79
n.º 01/2017	MAFRA-SC	**0**		- 0,00%	R$	-
n.º 019/2019	VIAMÃO CAPS-RS	**74**		3,77%	R$	88,46
n.º 121/2019	VIAMÃO UBS-RS	**172**		8,75%	R$	205,61
n.º 01/2019	CARAZINHO-RS	**63**		3,21%	R$	75,31
n.º 073/2019	ARAÇATUBA	**349**		17,76%	R$	417,20
n.º 03/2018	CATANDUVA-SP	**91**		4,63%	R$	108,78
n.º 001/SS/2019	NOVO HORIZONTE-SP	**56**		2,85%	R$	66,94
n.º 029/2019	PAULO LOPES-SC	**20**		1,02%	R$	23,91
n.º 01/2019	GUAÍBA-RS	**46**		2,34%	R$	54,99
	TOTAL	**1965**		**100%**	**R$**	**2.349,00**

CONFERE COM A ORIGINAL
Hospital Mahatma Gandhi

IDENTIFICAÇÃO DO EMITENTE

DICOPEL DISTRIBUICAO E COMERCIO LTDA-EPP
AV. COM. ANTONIO STOCCO, 33
PQ. JOAQUIM LOPES - 15.800-610 - RO
CATANDUVA - SP
Fone: (17)3522-8060

DANFE
DOCUMENTO AUXILIAR DA NOTA FISCAL ELETRÔNICA
0 - ENTRADA
1 - SAIDA [1]
Nº 000.078.461
SERIE 1 FL 1/1

CHAVE DE ACESSO
3520 0353 2179 1500 0110 5500 1000 0784 6118 1216 9902
Consulta de autenticidade no portal nacional da NF-e www.nfe.fazenda.gov.br/portal ou no site da Sefaz

NATUREZA DE OPERAÇÃO	PROTOCOLO DE AUTORIZAÇÃO DE USO
VENDA DE MERCADORIA ADQUIRIDA OU RECEBIDA DE TERCE	135200209255494 13/03/2020 10:23:54

INSCRIÇÃO ESTADUAL	INSCRIÇÃO ESTADUAL DO SUBST. TRIB.	CNPJ
260.052.259.117		53.217.915/0001-10

DESTINATÁRIO / REMETENTE

NOME / RAZÃO SOCIAL			CNPJ / CPF	DATA DA EMISSÃO
HOSPITAL PSIQUIATRICO "MAHATMA GANDHI"			47.078.019/0001-14	13/03/2020
ENDEREÇO	**BAIRRO / DISTRITO**		**CEP**	**DATA DE SAÍDA**
RUA DUARTINA, S/N, 0	JD. SOTTO		15.800-000	13/03/2020
MUNICÍPIO	**FONE / FAX**	**UF**	**INSCRIÇÃO ESTADUAL**	**HORA DA SAÍDA**
CATANDUVA	1735249072	SP		10:22:39

DUP.

Nº DUPLICATA	VENC.	VALOR	Nº DUPLICATA	VENC.	VALOR	Nº DUPLICATA	VENC.	VALOR	Nº DUPLICATA	VENC.	VALOR
001	10/04/2020	119,80									

CÁLC. IMPOSTO

BASE DE CÁLCULO DO ICMS	VALOR DO ICMS	BASE CÁLC. ICMS SUBSTITUIÇÃO	VALOR DO ICMS SUBSTITUIÇÃO	VALOR TOTAL DOS PRODUTOS
108,00	19,44	0,00	0,00	119,80

VALOR DO FRETE	VALOR DO SEGURO	DESCONTO	OUTRAS DESP. ACESSÓRIAS	VALOR DO IPI	VALOR TOTAL DA NOTA
0,00	0,00	0,00	0,00	0,00	119,80

TRANSPORT. / VOLUME

NOME / RAZÃO SOCIAL	FRETE POR CONTA	CÓDIGO ANTT	PLACA DO VEÍCULO	UF	CNPJ / CPF
NOSSO CARRO - FIORINO FURGAO	0-EMITENTE				
ENDEREÇO	**MUNICÍPIO**			**UF**	**INSCRIÇÃO ESTADUAL**
AVENIDA COMENDADOR ANTONIO STOCCO, 33,	CATANDUVA			SP	260052259117

QUANTIDADE	ESPÉCIE	MARCA	NÚMERO	PESO BRUTO	PESO LÍQUIDO
0				0,0000	0,0000

DADOS DO PRODUTO / SERVIÇOS

CÓDIGO DO PROD. / SERV.	DESCRIÇÃO DO PRODUTO / SERVIÇO	NCM / SH	CST	CFOP	UNID.	QUANT.	VALOR UNITÁRIO	VALOR LÍQUIDO	VALOR DESC.	B. CÁLC I.C.M.S	VALOR I.C.M.S.	VALOR I.P.I.	ALÍQUOTAS ICMS	ALÍQUOTAS IPI
4511	LUSTRA MOVEIS YPE LAVANDA 200 ML	34052000	00	5102	FC	24,000	4,5000	108,00	0,00	108,00	19,44	0,00	18,00	0,00
16873	SACO LIXO 030L BROLIX - PCT C/ 10	39232110	60	5405	PC	4,000	2,9500	11,80	0,00	0,00	0,00	0,00	0,00	0,00

DADOS ADICIONAIS

INFORMAÇÕES COMPLEMENTARES
IMP. RECOLHIDO POR ST ART. 313-L DO RICMS 2000
PEDIDO: 357694

TRIB APROX R$25,54 FEDERAL E 21,56 ESTADUAL FONTE: IBPT

RESERVADO AO FISCO

CatSoft Sistemas e Automação - www.catsoft.com.br

CONFERE COM A ORIGINAL
Hospital Mahatma Gandhi

ORGANIZAÇÃO SOCIAL
HOSPITAL PSIQUIÁTRICO ESPÍRITA MAHATMA GANDHI

RATEIO DO CUSTO ADMINISTRATIVO
DESPESAS DE PESSOAL DA SEDE ADMINISTRATIVA CENTRALIZADA

Despesa:	Núcleo Administrativo Centralizado			**Mês/Ano:**	Março de 2020
Categoria:					

Nº NF:	NF 78461	**Valor Total R$:**	R$ 119,80	**Rateio R$:**	R$ 7,74
Favorecido:	DICOPEL DISTRIBUICAO E COMERCIO LTDA EPP				

RATEIO DA DESPESA ADMINISTRATIVA

Método: Rateio por Unidade de Colaboradores alocados nos Contratos

	Projetos	n.º colaboradores	Gráfico	Rateio por projetos %		R$
n.º 01/2015	CATANDUVA-SP	**149**		7,58%	R$	9,08
n.º 52/2018	CATANDUVA-SP	**403**		20,51%	R$	24,57
n.º 61/2017	BEBEDOURO-SP	**127**		6,46%	R$	7,74
n.º 001/2019	BARRETOS-SP	**90**		4,58%	R$	5,49
n.º 01/2018	ALFREDO CHAVES-ES	**89**		4,53%	R$	5,43
n.º 061/2019	SERRA-ES	**191**		9,72%	R$	11,64
n.º 01/2019 SMS	FLORIANÓPOLIS-SC	**45**		2,29%	R$	2,74
n.º 01/2017	MAFRA-SC	**0**		- 0,00%	R$	-
n.º 019/2019	VIAMÃO CAPS-RS	**74**		3,77%	R$	4,51
n.º 121/2019	VIAMÃO UBS-RS	**172**		8,75%	R$	10,49
n.º 01/2019	CARAZINHO-RS	**63**		3,21%	R$	3,84
n.º 073/2019	ARAÇATUBA	**349**		17,76%	R$	21,28
n.º 03/2018	CATANDUVA-SP	**91**		4,63%	R$	5,55
n.º 001/SS/2019	NOVO HORIZONTE-SP	**56**		2,85%	R$	3,41
n.º 029/2019	PAULO LOPES-SC	**20**		1,02%	R$	1,22
n.º 01/2019	GUAÍBA-RS	**46**		2,34%	R$	2,80
	TOTAL	**1965**		**100%**	**R$**	**119,80**

CONFERE COM A ORIGINAL
Hospital Mahatma Gandhi

CONFERE COM A ORIGINAL
Hospital Mahatma Gandhi

BOZOLI ZAMPONI LTDA

AV JOSE NELSON MACHADO - 1379 - VILA CELSO MOUAD
CATANDUVA-SP - 15810185
Tel.: 1735223001

DANFE

DOCUMENTO AUXILIAR DA NOTA FISCAL ELETRÔNICA

1-ENTRADA
2-SAÍDA [2]

Nº 237311
FOLHA 01 de 01
SÉRIE 0

CHAVE DE ACESSO NFE P/ CONSULTA WWW.NFE.FAZENDA.GOV.BR
3520 0303 3257 0800 0100 5500 0000 2373 1110 0237 3190

Consulta de autencidade no portal nacional da NF-e
www.nfe.fazenda.gov.br/portal ou no site da sefaz autorizadora

PROTOCOLO DE AUTORIZAÇÃO: 135200209396620

NATUREZA DA OPERAÇÃO		
VENDAS		
INSCRIÇÃO ESTADUAL	INSCR. EST. SUBST. TRIB.	CNPJ
260.079.928.117		03.325.708/0001-00

DESTINATÁRIO / REMETENTE

NOME / RAZÃO SOCIAL			CNPJ / CPF	DATA DE EMISSÃO
HOSPITAL PSIQ. ESPIRITA MAHATMA GANDHI			47.078.019/0001-14	13/03/2020
ENDEREÇO	BAIRRO / DISTRITO	CEP		DATA SAÍDA / ENTRADA
R.DUARTINA,1311	JD.SOTO	15810150		13/03/2020
MUNICÍPIO	FONE / FAX	UF	INSCRIÇÃO ESTADUAL	HORA DA SAÍDA
CATANDUVA	35249072	SP		10:51:36

FATURA

Nº DE ORDEM	VENCIMENTO	VALOR	Nº DE ORDEM	VENCIMENTO	VALOR	Nº DE ORDEM	VENCIMENTO	VALOR	Nº DE ORDEM	VENCIMENTO	VALOR
001	12/04/2020	89,00									

CÁLCULO DO IMPOSTO

BASE DE CÁLCULO DO ICMS	VALOR DO ICMS	BASE DE CÁLCULO DO ICMS SUBST.	VALOR DO ICMS SUBST.	VALOR TOTAL DOS PRODUTOS
0,00	0,00	0,00	0,00	89,00

VALOR DO FRETE	VALOR DO SEGURO	DESCONTO	OUTRAS DESPESAS ACESSÓRIAS	VALOR DO IPI	VALOR TOTAL DA NOTA
0,00	0,00	0,00	0,00	0,00	89,00

TRANSPORTADOR / VOLUMES TRANSPORTADOS

NOME / RAZÃO SOCIAL	FRETE POR CONTA 1-EMIT 2-DEST 9-sem frete	CÓDIGO ANTT	PLACA DO VEÍCULO	UF	CNPJ / CPF
	[1]				

ENDEREÇO	MUNICÍPIO	UF	INSCRIÇÃO ESTADUAL

QUANTIDADE	ESPÉCIE	MARCA	NÚMERO	PESO BRUTO	PESO LÍQUIDO
1				4,820	4,820

DADOS DO PRODUTO

CÓDIGO	DESCRIÇÃO DOS PRODUTOS / SERVIÇOS	NCM / SH	CST	CFOP	UNID.	QUANTIDADE	VALOR UNITÁRIO	VALOR TOTAL	B.C.ICMS	V.ICMS	VALOR DO IPI	ALÍQUOTAS ICMS	ALÍQUOTAS IPI
2536	BEIJO DE CHOCOLATE CORALIT ULTRA RESISTENCIA ACETINADO 4555 Nro ONU:1263 TINTA Classe:3 Risco:30 Grupo Embalagem:III Quantidade Limitada	32089010	060	5405	GL	1,0000	89,0000	89,00	0,00	0,00	0,00	0,00	0,00

CÁLCULO DO ISSQN

INSCRIÇÃO MUNICIPAL	VALOR TOTAL DOS SERVIÇOS	BASE DE CÁLCULO DO ISSQN	VALOR DO ISSQN

DADOS ADICIONAIS

INFORMAÇÕES COMPLEMENTARES	RESERVADO AO FISCO
PEDIDO POR DANIEL Declaramos que os produtos dessa NF estao adequadamente acondicionado para suportar os ris cos normai de carregamento e descarregamento atendendo a regulamentacao em vigor. Vend.: 000004 - FABIO Trib aprox R$: 14,6 Fed, 16,02 Est Fonte: IBPT	

0000296

ORGANIZAÇÃO SOCIAL
HOSPITAL PSIQUIÁTRICO ESPÍRITA MAHATMA GANDHI

RATEIO DO CUSTO ADMINISTRATIVO
DESPESAS DE PESSOAL DA SEDE ADMINISTRATIVA CENTRALIZADA

Despesa:	Núcleo Administrativo Centralizado	**Mês/Ano:**	Março de 2020
Categoria:			

Nº NF:	NF 237311	**Valor Total R$:**	R$ 89,00	**Rateio R$:**	R$ 5,75
Favorecido:	BOZOLI ZAMPONI LTDA				

RATEIO DA DESPESA ADMINISTRATIVA

Método: Rateio por Unidade de Colaboradores alocados nos Contratos

	Projetos	n.º colaboradores	Gráfico	Rateio por projetos %		R$
n.º 01/2015	CATANDUVA-SP	**149**		7,58%	R$	6,75
n.º 52/2018	CATANDUVA-SP	**403**		20,51%	R$	18,25
n.º 61/2017	BEBEDOURO-SP	**127**		6,46%	R$	5,75
n.º 001/2019	BARRETOS-SP	**90**		4,58%	R$	4,08
n.º 01/2018	ALFREDO CHAVES-ES	**89**		4,53%	R$	4,03
n.º 061/2019	SERRA-ES	**191**		9,72%	R$	8,65
n.º 01/2019 SMS	FLORIANÓPOLIS-SC	**45**		2,29%	R$	2,04
n.º 01/2017	MAFRA-SC	**0**		0,00%	R$	-
n.º 019/2019	VIAMÃO CAPS-RS	**74**		3,77%	R$	3,35
n.º 121/2019	VIAMÃO UBS-RS	**172**		8,75%	R$	7,79
n.º 01/2019	CARAZINHO-RS	**63**		3,21%	R$	2,85
n.º 073/2019	ARAÇATUBA	**349**		17,76%	R$	15,81
n.º 03/2018	CATANDUVA-SP	**91**		4,63%	R$	4,12
n.º 001/SS/2019	NOVO HORIZONTE-SP	**56**		2,85%	R$	2,54
n.º 029/2019	PAULO LOPES-SC	**20**		1,02%	R$	0,91
n.º 01/2019	GUAÍBA-RS	**46**		2,34%	R$	2,08
	TOTAL	**1965**		**100%**	**R$**	**89,00**

CONFERE COM A ORIGINAL
Hospital Mahatma Gandhi

JONAS CENTURION BASSI & CIA LTDA - EPP

BrasilPrint SOLUÇÕES EM TI

RUA OLINDA, 333
CENTRO
15800-310 - Catanduva - SP
(17) 3523-6220

DANFE
Documento Auxiliar da Nota Fiscal Eletrônica

0-ENTRADA
1-SAÍDA [1]

Nº 8173 - S1 - FL 1/1

CONTROLE DO FISCO

Chave de acesso
3520 0307 9802 4400 0127 5500 1000 0081 7316 0975 0697

Consulta de autenticidade no portal nacional da NFe
www.nfe.fazenda.gov.br/portal

PROTOCOLO DE AUTORIZAÇÃO DE USO
135200210938231 - 13/03/2020 16:38:49-03:00

NATUREZA DA OPERAÇÃO		
VENDA		
INSCRIÇÃO ESTADUAL	**INSCRIÇÃO ESTADUAL ST**	**CNPJ**
260156828119		07.980.244/0001-27

DESTINATÁRIO / REMETENTE

NOME / RAZÃO SOCIAL			CNPJ / CPF	DATA DA EMISSÃO
HOSPITAL PSIQUIATRICO MAHATMA GANDHI			47.078.019/0001-14	13/03/2020
ENDEREÇO		BAIRRO / DISTRITO	CEP	DATA DA SAÍDA
RUA DUARTINA 1311		JARDIM SOTO	15810-150	
MUNICÍPIO	FONE / FAX	UF	INSCRIÇÃO ESTADUAL	HORA DA SAÍDA
CATANDUVA	1735249070	SP		

FATURA

Crediário 13/04/2020 R$ 2.697,00

CÁLCULO DO IMPOSTO

BASE DE CÁLCULO DO ICMS	VALOR DO ICMS	BASE DE CÁLCULO DO ICMS ST	VALOR DO ICMS ST	VALOR TOTAL DOS PRODUTOS
0,00	0,00	0,00	0,00	2.697,00

VALOR DO FRETE	VALOR DO SEGURO	DESCONTO	OUTRAS DESPESAS ACESSÓRIAS	VALOR DO IPI	VALOR TOTAL DA NOTA
0,00	0,00	0,00	0,00	0,00	2.697,00

TRANSPORTADOR / VOLUMES TRANSPORTADOS

RAZÃO SOCIAL	FRETE POR CONTA	PLACA DO VEÍCULO	UF	CNPJ / CPF
	9 - Sem frete			
ENDEREÇO	MUNICÍPIO	UF	INSCRIÇÃO ESTADUAL	

QUANTIDADE	ESPÉCIE	MARCA	NUMERAÇÃO	PESO BRUTO	PESO LÍQUIDO
3					

DADOS DO PRODUTO / SERVIÇO

CÓDIGO	DESCRIÇÃO DO PRODUTO / SERVIÇO	NCM/SH	CST	CFOP	UN	QTD	VALOR UNITÁRIO	VALOR TOTAL	VALOR DESC	BC ICMS	BC ICMS ST	VALOR ICMS	VALOR ICMS ST	VALOR IPI	ALÍQ ICMS	ALÍQ IPI
7062	MEMORIA SERVIDOR 16GB PC3L-10600R	84733042	0500	5405	UN	3	899,00	2.697,00	0,00	0,00	0,00	0,00	0,00	0,00	0,00	0,00

CÁLCULO DO ISSQN

INSCRIÇÃO MUNICIPAL	VALOR TOTAL DOS SERVIÇOS	BASE DE CÁLCULO DO ISSQN	VALOR DO ISSQN

CÁLCULO DO DIFAL

Valor ICMS UF do Remetente	Valor ICMS UF de Destino	Valor FCP UF Destino
0,00	0,00	0,00

DADOS ADICIONAIS

INFORMAÇÕES COMPLEMENTARES	RESERVADO AO FISCO
Documento emitido por ME ou EPP optante Simples Nacional conforme lei complementar nro 123/2006 Valor Aproximado dos Tributos R$ 338,47 Federal, 323,64 Estadual e 0,00 Municipal Fonte: IBPT 6A098E	

www.fwi.com.br

RECEBEMOS DE JONAS CENTURION BASSI & CIA LTDA - EPP, OS PRODUTOS CONSTANTES DA NFe INDICADA AO LADO
EMISSÃO: 13/03/2020 DESTINATÁRIO: HOSPITAL PSIQUIATRICO MAHATMA GANDHI VALOR TOTAL: 2.697,00

DATA DE RECEBIMENTO	IDENTIFICAÇÃO E ASSINATURA DO RECEBEDOR	NF-e Nº 8173 SÉRIE 1 FOLHA 1/1

CONFERE COM A ORIGINAL
Hospital Mahatma Gandhi

0000298

ORGANIZAÇÃO SOCIAL
HOSPITAL PSIQUIÁTRICO ESPÍRITA MAHATMA GANDHI

RATEIO DO CUSTO ADMINISTRATIVO
DESPESAS DE PESSOAL DA SEDE ADMINISTRATIVA CENTRALIZADA

Despesa:	Núcleo Administrativo Centralizado	**Mês/Ano:**	Março de 2020
Categoria:			

Nº NF:	NF 8173	**Valor Total R$:**	R$ 2.697,00	**Rateio R$:**	R$ 174,31
Favorecido:	JONAS CENTURION BASSI E CIA LTDA - EPP				

RATEIO DA DESPESA ADMINISTRATIVA

Método: Rateio por Unidade de Colaboradores alocados nos Contratos

	Projetos	n.º colaboradores	Gráfico	Rateio por projetos %	R$
n.º 01/2015	CATANDUVA-SP	**149**		7,58%	R$ 204,51
n.º 52/2018	CATANDUVA-SP	**403**		20,51%	R$ 553,13
n.º 61/2017	BEBEDOURO-SP	**127**		6,46%	R$ 174,31
n.º 001/2019	BARRETOS-SP	**90**		4,58%	R$ 123,53
n.º 01/2018	ALFREDO CHAVES-ES	**89**		4,53%	R$ 122,15
n.º 061/2019	SERRA-ES	**191**		9,72%	R$ 262,15
n.º 01/2019 SMS	FLORIANÓPOLIS-SC	**45**		2,29%	R$ 61,76
n.º 01/2017	MAFRA-SC	**0**		- 0,00%	R$ -
n.º 019/2019	VIAMÃO CAPS-RS	**74**		3,77%	R$ 101,57
n.º 121/2019	VIAMÃO UBS-RS	**172**		8,75%	R$ 236,07
n.º 01/2019	CARAZINHO-RS	**63**		3,21%	R$ 86,47
n.º 073/2019	ARAÇATUBA	**349**		17,76%	R$ 479,01
n.º 03/2018	CATANDUVA-SP	**91**		4,63%	R$ 124,90
n.º 001/SS/2019	NOVO HORIZONTE-SP	**56**		2,85%	R$ 76,86
n.º 029/2019	PAULO LOPES-SC	**20**		1,02%	R$ 27,45
n.º 01/2019	GUAÍBA-RS	**46**		2,34%	R$ 63,14
	TOTAL	**1965**		**100%**	**R$ 2.697,00**

CONFERE COM A ORIGINAL
Hospital Mahatma Gandhi

JONAS CENTURION BASSI & CIA LTDA - EPP

BrasilPrint SOLUÇÕES EM TI

RUA OLINDA, 333
CENTRO
15800-310 - Catanduva - SP
(17) 3523-6220

DANFE
Documento Auxiliar da Nota Fiscal Eletrônica

0-ENTRADA
1-SAÍDA
1

Nº 8174 - S1 - FL 1/1

CONTROLE DO FISCO

Chave de acesso
3520 0307 9802 4400 0127 5500 1000 0081 7416 6839 1282

Consulta de autenticidade no portal nacional da NFe
www.nfe.fazenda.gov.br/portal

PROTOCOLO DE AUTORIZAÇÃO DE USO
135200210970893 - 13/03/2020 16:45:20-03:00

NATUREZA DA OPERAÇÃO
VENDA

INSCRIÇÃO ESTADUAL	INSCRIÇÃO ESTADUAL ST	CNPJ
260158828119		07.980.244/0001-27

DESTINATÁRIO / REMETENTE

NOME / RAZÃO SOCIAL			CNPJ / CPF	DATA DA EMISSÃO
HOSPITAL PSIQUIATRICO MAHATMA GANDHI			47.078.019/0001-14	13/03/2020
ENDEREÇO: RUA DUARTINA 1311		BAIRRO / DISTRITO: JARDIM SOTO	CEP: 15810-150	DATA DA SAÍDA
MUNICÍPIO: CATANDUVA	FONE / FAX: 1735246070	UF: SP	INSCRIÇÃO ESTADUAL	HORA DA SAÍDA

FATURA
Crediário 13/04/2020 R$ 3.000,00

CÁLCULO DO IMPOSTO

BASE DE CÁLCULO DO ICMS	VALOR DO ICMS	BASE DE CÁLCULO DO ICMS ST	VALOR DO ICMS ST	VALOR TOTAL DOS PRODUTOS
0,00	0,00	0,00	0,00	3.000,00

VALOR DO FRETE	VALOR DO SEGURO	DESCONTO	OUTRAS DESPESAS ACESSÓRIAS	VALOR DO IPI	VALOR TOTAL DA NOTA
0,00	0,00	0,00	0,00	0,00	3.000,00

TRANSPORTADOR / VOLUMES TRANSPORTADOS

RAZÃO SOCIAL	FRETE POR CONTA	PLACA DO VEÍCULO	UF	CNPJ / CPF
	9 - Sem frete			

ENDEREÇO	MUNICÍPIO	UF	INSCRIÇÃO ESTADUAL

QUANTIDADE	ESPÉCIE	MARCA	NUMERAÇÃO	PESO BRUTO	PESO LÍQUIDO
2					

DADOS DO PRODUTO / SERVIÇO

CÓDIGO	DESCRIÇÃO DO PRODUTO / SERVIÇO	NCM/SH	CST	CFOP	UN	QTD	VALOR UNITÁRIO	VALOR TOTAL	VALOR DESC	BC ICMS	BC ICMS ST	VALOR ICMS	VALOR ICMS ST	VALOR IPI	ALÍQ ICMS	ALÍQ IPI
5169	MB 61101 ASUS H310M-A PRIME VGA/HDMI/DVI/M.2/D DR4/USB3.1/SOM	84733043	0500	5405	UN	1	435,00	435,00	0,00	0,00	0,00	0,00	0,00	0,00	0,00	0,00
7039	PROCESSADOR INTELCORE I7-9700 3.0GHZ LGA 1151 12MB	85423190	0500	5405	UN	1	2.565,00	2.565,00	0,00	0,00	0,00	0,00	0,00	0,00	0,00	0,00

CÁLCULO DO ISSQN

INSCRIÇÃO MUNICIPAL	VALOR TOTAL DOS SERVIÇOS	BASE DE CÁLCULO DO ISSQN	VALOR DO ISSQN

CÁLCULO DO DIFAL

Valor ICMS UF do Remetente	Valor ICMS UF de Destino	Valor FCP UF Destino
0,00	0,00	0,00

DADOS ADICIONAIS

INFORMAÇÕES COMPLEMENTARES
Documento emitido por ME ou EPP optante Simples Nacional conforme lei complementar nro 123/2006
Valor Aproximado dos Tributos R$ 181,71 Federal, 360,00 Estadual e 0,00 Municipal Fonte: IBPT 6A098E

RESERVADO AO FISCO

www.fwi.com.br

RECEBEMOS DE JONAS CENTURION BASSI & CIA LTDA - EPP, OS PRODUTOS CONSTANTES DA NFe INDICADA AO LADO
EMISSÃO: 13/03/2020 DESTINATÁRIO: HOSPITAL PSIQUIATRICO MAHATMA GANDHI VALOR TOTAL: 3.000,00

DATA DE RECEBIMENTO	IDENTIFICAÇÃO E ASSINATURA DO RECEBEDOR

NF-e
Nº 8174
SÉRIE 1
FOLHA 1/1

CONFERE COM A ORIGINAL
Hospital Mahatma Gandhi

0000300

ORGANIZAÇÃO SOCIAL
HOSPITAL PSIQUIÁTRICO ESPÍRITA MAHATMA GANDHI

RATEIO DO CUSTO ADMINISTRATIVO
DESPESAS DE PESSOAL DA SEDE ADMINISTRATIVA CENTRALIZADA

Despesa:	Núcleo Administrativo Centralizado	**Mês/Ano:**	Março de 2020
Categoria:			

Nº NF:	NF 8174	**Valor Total R$:**	R$ 3.000,00	**Rateio R$:**	R$ 193,89
Favorecido:	JONAS CENTURION BASSI E CIA LTDA - EPP				

RATEIO DA DESPESA ADMINISTRATIVA

Método: Rateio por Unidade de Colaboradores alocados nos Contratos

	Projetos	n.º colaboradores	Gráfico	Rateio por projetos %		R$
n.º 01/2015	CATANDUVA-SP	**149**		7,58%	R$	227,48
n.º 52/2018	CATANDUVA-SP	**403**		20,51%	R$	615,27
n.º 61/2017	BEBEDOURO-SP	**127**		6,46%	R$	193,89
n.º 001/2019	BARRETOS-SP	**90**		4,58%	R$	137,40
n.º 01/2018	ALFREDO CHAVES-ES	**89**		4,53%	R$	135,88
n.º 061/2019	SERRA-ES	**191**		9,72%	R$	291,60
n.º 01/2019 SMS	FLORIANÓPOLIS-SC	**45**		2,29%	R$	68,70
n.º 01/2017	MAFRA-SC	**0**		- 0,00%	R$	-
n.º 019/2019	VIAMÃO CAPS-RS	**74**		3,77%	R$	112,98
n.º 121/2019	VIAMÃO UBS-RS	**172**		8,75%	R$	262,60
n.º 01/2019	CARAZINHO-RS	**63**		3,21%	R$	96,18
n.º 073/2019	ARAÇATUBA	**349**		17,76%	R$	532,82
n.º 03/2018	CATANDUVA-SP	**91**		4,63%	R$	138,93
n.º 001/SS/2019	NOVO HORIZONTE-SP	**56**		2,85%	R$	85,50
n.º 029/2019	PAULO LOPES-SC	**20**		1,02%	R$	30,53
n.º 01/2019	GUAÍBA-RS	**46**		2,34%	R$	70,23
	TOTAL	**1965**		**100%**	**R$**	**3.000,00**

CONFERE COM A ORIGINAL
Hospital Mahatma Gandhi

FACAR COM. EQUIP. DE PROTEÇÃO INDIVIDUAL LTDA. - ME
R. MINAS GERAIS, 1606 - CENTRO
CEP: 15.801-280 - Tel/Fax: (17) 3525-2027
e-mail: facar.facar@uol.com.br

DANFE
DOCUMENTO AUXILIAR DA NOTA FISCAL ELETRÔNICA

0 - Entrada
1 - Saída [1]

Nº 000.021.437
SÉRIE :1
FOLHA:1 de 1

CHAVE DE ACESSO
3520 0310 2493 8400 0134 5500 1000 0214 3717 2163 0638

Consulta de autenticidade no portal nacional da NF-e www.nfe.fazenda.gov.br/portal ou no site da Sefaz Autorizadora

NATUREZA DA OPERAÇÃO	PROTOCOLO DE AUTORIZAÇÃO DE USO
VENDAS	135200214727544 - 2020-03-16T08:48:36-0

INSCRIÇÃO ESTADUAL	INSCRIÇÃO ESTADUAL SUB TRIBUTARIA	CNPJ
260176143113		10.249.384/0001-34

DESTINATÁRIO/REMETENTE

NOME/RAZÃO SOCIAL			CNPJ/CPF	DATA DA EMISSÃO
HOSPITAL PSIQ ESP MAHATMA GANDHI			47.078.019/0001-14	16/03/2020
ENDEREÇO		BAIRRO/DISTRITO	CEP	DATA DE SAÍDA/ENTRADA
R DUARTINA, 1311		JARDIM SOTTO	15.810-150	16/03/2020
MUNICÍPIO	FONE/FAX	UF	INSCRIÇÃO ESTADUAL	HORA DE SAÍDA
CATANDUVA	1735249070	SP		08:43:33

FATURA/DUPLICATA

Número	Data Vcto.	Valor
001	15/04/2020	80,00

CÁLCULO DO IMPOSTO

BASE DE CÁLCULO DE ICMS	VALOR DO ICMS	BASE DE CÁLCULO ICMS ST	VALOR DO ICMS SUBSTITUIÇÃO	VALOR TOTAL DOS PRODUTOS
0,00	0,00	0,00	0,00	80,00

VALOR DO FRETE	VALOR DO SEGURO	DESCONTO	OUTRAS DESPESAS ACESSÓRIAS	VALOR DO IPI	VALOR TOTAL DA NOTA
0,00	0,00	0,00	0,00	0,00	80,00

TRANSPORTADOR/VOLUMES TRANSPORTADOS

RAZÃO SOCIAL	FRETE POR CONTA	CÓDIGO ANTT	PLACA DO VEÍCULO	UF	CNPJ/CPF
NOSSO CARRO	0 - Rem.				

ENDEREÇO	MUNICÍPIO	UF	INSCRIÇÃO ESTADUAL

QUANTIDADE	ESPÉCIE	MARCA	NUMERAÇÃO	PESO BRUTO	PESO LIQUIDO
1	VOLUME(S)			0,000	0,000

DADOS DO PRODUTO/SERVIÇO

COD. PROD.	DESCRIÇÃO DO PRODUTO/SERVIÇO	NCM SH	CST	CFOP	UNID.	QUANT.	VALOR UNITARIO	VALOR TOTAL	B.CALC. ICMS	VALOR ICMS	VALOR IPI	ALIQUOTAS ICMS	ALIQUOTAS IPI
325	RESP. 1/4 FACIAL C/FILTRO CA. 39428 PLASTCOR	90200010	0102	5102	PC	4,0000	20,0000	80,00	0,00	0,00	0,00	0,00	0,00

CÁLCULO DO ISSQN

INSCRIÇÃO MUNICIPAL	VALOR TOTAL DOS SERVIÇOS	BASE DE CALCULO DO ISSQN	VALOR DO ISSQN
	0,00	0,00	0,00

DADOS ADICIONAIS

INFORMAÇÕES COMPLEMENTARES	RESERVADO AO FISCO
Trib aprox R$: 3,36 Federal e 14,40 Estadual / Fonte: IBPT/EMPRESOMETRO.COM.BR 0C3829 Permite aproveitamento do Credito de Icms no valor de $ 0,00 - Correspondente Aliq. de 2,56 % (artigo 23 lc 123/06) Base Calc. Credito p/ Aproveitamento ICMS: 0,00 "I - DOCUMENTO EMITIDO POR EMPRESA OPTANTE PELO SIMPLES NACIONAL" "II - NÃO GERA DIREITO A CRÉDITO FISCAL DE IPI E ISS."	

CONFERE COM A ORIGINAL
Hospital Mahatma Gandhi

ORGANIZAÇÃO SOCIAL
HOSPITAL PSIQUIÁTRICO ESPÍRITA MAHATMA GANDHI

RATEIO DO CUSTO ADMINISTRATIVO
DESPESAS DE PESSOAL DA SEDE ADMINISTRATIVA CENTRALIZADA

Despesa:	Núcleo Administrativo Centralizado	**Mês/Ano:**	Março de 2020
Categoria:			

Nº NF:	NF 21437	**Valor Total R$:**	R$ 80,00	**Rateio R$:**	R$ 5,17
Favorecido:	FACAR COM EQUIP DE PROTECAO INDIVIDUAL LTDA - ME				

RATEIO DA DESPESA ADMINISTRATIVA
Método: Rateio por Unidade de Colaboradores alocados nos Contratos

	Projetos	n.º colaboradores	Gráfico	Rateio por projetos %	R$
n.º 01/2015	CATANDUVA-SP	**149**		7,58%	R$ 6,07
n.º 52/2018	CATANDUVA-SP	**403**		20,51%	R$ 16,41
n.º 61/2017	BEBEDOURO-SP	**127**		6,46%	R$ 5,17
n.º 001/2019	BARRETOS-SP	**90**		4,58%	R$ 3,66
n.º 01/2018	ALFREDO CHAVES-ES	**89**		4,53%	R$ 3,62
n.º 061/2019	SERRA-ES	**191**		9,72%	R$ 7,78
n.º 01/2019 SMS	FLORIANÓPOLIS-SC	**45**		2,29%	R$ 1,83
n.º 01/2017	MAFRA-SC	**0**		0,00%	R$ -
n.º 019/2019	VIAMÃO CAPS-RS	**74**		3,77%	R$ 3,01
n.º 121/2019	VIAMÃO UBS-RS	**172**		8,75%	R$ 7,00
n.º 01/2019	CARAZINHO-RS	**63**		3,21%	R$ 2,56
n.º 073/2019	ARAÇATUBA	**349**		17,76%	R$ 14,21
n.º 03/2018	CATANDUVA-SP	**91**		4,63%	R$ 3,70
n.º 001/SS/2019	NOVO HORIZONTE-SP	**56**		2,85%	R$ 2,28
n.º 029/2019	PAULO LOPES-SC	**20**		1,02%	R$ 0,81
n.º 01/2019	GUAÍBA-RS	**46**		2,34%	R$ 1,87
	TOTAL	**1965**		**100%**	**R$ 80,00**

CONFERE COM A ORIGINAL
Hospital Mahatma Gandhi

CONFERE COM A ORIGINAL
Hospital Mahatma Gandhi

BOZOLI ZAMPONI LTDA
AV JOSE NELSON MACHADO - 1379 - VILA CELSO MOUAD
CATANDUVA-SP - 15810185
Tel.: 1735223001

DANFE

DOCUMENTO AUXILIAR DA NOTA FISCAL ELETRÔNICA

1-ENTRADA
2-SAÍDA [2]

Nº 237558
FOLHA 01 de 01
SÉRIE 0

CHAVE DE ACESSO NFE P/ CONSULTA WWW.NFE.FAZENDA.GOV.BR
3520 0303 3257 0800 0100 5500 0000 2375 5810 0237 5662

Consulta de autencidade no portal nacional da NF-e
www.nfe.fazenda.gov.br/portal ou no site da sefaz autorizadora

PROTOCOLO DE AUTORIZAÇÃO 135200215569759

NATUREZA DA OPERAÇÃO		
VENDAS		
INSCRIÇÃO ESTADUAL	INSCR.EST.SUBST.TRIB.	CNPJ
260.079.928.117		03.325.708/0001-00

DESTINATÁRIO / REMETENTE

NOME / RAZÃO SOCIAL				
HOSPITAL PSIQ. ESPIRITA MAHATMA GANDHI			CNPJ / CPF 47.078.019/0001-14	DATA DE EMISSÃO 16/03/2020
ENDEREÇO R.DUARTINA,1311	BAIRRO / DISTRITO JD.SOTO		CEP 15810150	DATA SAÍDA / ENTRADA 16/03/2020
MUNICÍPIO CATANDUVA	FONE / FAX 35249072	UF SP	INSCRIÇÃO ESTADUAL	HORA DA SAÍDA 11:18:23

FATURA

Nº DE ORDEM	VENCIMENTO	VALOR
001	15/04/2020	245,00

CÁLCULO DO IMPOSTO

BASE DE CÁLCULO DO ICMS	VALOR DO ICMS	BASE DE CÁLCULO DO ICMS SUBST.	VALOR DO ICMS SUBST.	VALOR TOTAL DOS PRODUTOS
0,00	0,00	0,00	0,00	245,00

VALOR DO FRETE	VALOR DO SEGURO	DESCONTO	OUTRAS DESPESAS ACESSÓRIAS	VALOR DO IPI	VALOR TOTAL DA NOTA
0,00	0,00	0,00	0,00	0,00	245,00

TRANSPORTADOR / VOLUMES TRANSPORTADOS

NOME / RAZÃO SOCIAL	FRETE POR CONTA 1-EMIT 2-DEST 9-sem frete	CÓDIGO ANTT	PLACA DO VEÍCULO	UF	CNPJ / CPF
	[1]				
ENDEREÇO	MUNICÍPIO			UF	INSCRIÇÃO ESTADUAL

QUANTIDADE	ESPÉCIE	MARCA	NÚMERO	PESO BRUTO	PESO LÍQUIDO
1				23,770	23,770

DADOS DO PRODUTO

CÓDIGO	DESCRIÇÃO DOS PRODUTOS / SERVIÇOS	NCM / SH	CST	CFOP	UNID.	QUANTIDADE	VALOR UNITÁRIO	VALOR TOTAL	BC ICMS	V.ICMS	VALOR DO IPI	ALÍQUOTAS ICMS	ALÍQUOTAS IPI
9660	(VILA ITALIANA ALT.)RENDE MUITO 6340 16.0 L-PM	32091010	060	5405	LTA	1,0000	245,0000	245,00	0,00	0,00	0,00	0,00	0,00

CÁLCULO DO ISSQN

INSCRIÇÃO MUNICIPAL	VALOR TOTAL DOS SERVIÇOS	BASE DE CÁLCULO DO ISSQN	VALOR DO ISSQN

DADOS ADICIONAIS

INFORMAÇÕES COMPLEMENTARES
VERBAL FABIOLA
Vend.: 000004 - FABIO
Trib aprox R$: 32,95 Fed, 44,10 Est Fonte: IBPT

RESERVADO AO FISCO

0000304

ORGANIZAÇÃO SOCIAL
HOSPITAL PSIQUIÁTRICO ESPÍRITA MAHATMA GANDHI

RATEIO DO CUSTO ADMINISTRATIVO
DESPESAS DE PESSOAL DA SEDE ADMINISTRATIVA CENTRALIZADA

Despesa:	Núcleo Administrativo Centralizado	**Mês/Ano:**	Março de 2020
Categoria:			

Nº NF:	NF 237558	**Valor Total R$:**	R$ 245,00	**Rateio R$:**	R$ 15,83
Favorecido:	BOZOLI ZAMPONI LTDA				

RATEIO DA DESPESA ADMINISTRATIVA

Método: Rateio por Unidade de Colaboradores alocados nos Contratos

	Projetos	n.º colaboradores	Gráfico	Rateio por projetos %		R$
n.º 01/2015	CATANDUVA-SP	**149**		7,58%	R$	18,58
n.º 52/2018	CATANDUVA-SP	**403**		20,51%	R$	50,25
n.º 61/2017	BEBEDOURO-SP	**127**		6,46%	R$	15,83
n.º 001/2019	BARRETOS-SP	**90**		4,58%	R$	11,22
n.º 01/2018	ALFREDO CHAVES-ES	**89**		4,53%	R$	11,10
n.º 061/2019	SERRA-ES	**191**		9,72%	R$	23,81
n.º 01/2019 SMS	FLORIANÓPOLIS-SC	**45**		2,29%	R$	5,61
n.º 01/2017	MAFRA-SC	**0**		0,00%	R$	-
n.º 019/2019	VIAMÃO CAPS-RS	**74**		3,77%	R$	9,23
n.º 121/2019	VIAMÃO UBS-RS	**172**		8,75%	R$	21,45
n.º 01/2019	CARAZINHO-RS	**63**		3,21%	R$	7,85
n.º 073/2019	ARAÇATUBA	**349**		17,76%	R$	43,51
n.º 03/2018	CATANDUVA-SP	**91**		4,63%	R$	11,35
n.º 001/SS/2019	NOVO HORIZONTE-SP	**56**		2,85%	R$	6,98
n.º 029/2019	PAULO LOPES-SC	**20**		1,02%	R$	2,49
n.º 01/2019	GUAÍBA-RS	**46**		2,34%	R$	5,74
	TOTAL	**1965**		**100%**	**R$**	**245,00**

CONFERE COM A ORIGINAL
Hospital Mahatma Gandhi

CONFERE COM A ORIGINAL
Hospital Mahatma Gandhi

RECEBEMOS DE DORELAR UTIL. DOM DO LAR LTDA OS PRODUTOS CONSTANTES DA NOTA FISCAL INDICADA AO LADO

DATA DE RECEBIMENTO	IDENTIFICAÇÃO E ASSINATURA DO RECEBEDOR: HOSPITAL PSIQ.ESP.MAHATMA GANDHI	NF-e Nº 9078 Série -

DORELAR UTIL. DOM DO LAR LTDA
R BRASIL 338 - 338 - CENTRO
CATANDUVA-SP - 15800000
Tel.: 35228010

DANFE

DOCUMENTO AUXILIAR DA NOTA FISCAL ELETRÔNICA

1-ENTRADA
2-SAÍDA [2]

Nº 009078
FOLHA 01 de 01
SÉRIE 0

CHAVE DE ACESSO NFE P/ CONSULTA WWW.NFE.FAZENDA.GOV.BR
3520 0374 6065 5900 0104 5500 0000 0090 7810 0009 0864
Consulta de autencidade no portal nacional da NF-e www.nfe.fazenda.gov.br/portal ou no site da sefaz autorizadora

PROTOCOLO DE AUTORIZAÇÃO: 135200216735137

NATUREZA DA OPERAÇÃO: Vendas

INSCRIÇÃO ESTADUAL	INSCR. EST. SUBST. TRIB.	CNPJ
260.062.662.115		74.606.559/0001-04

DESTINATÁRIO / REMETENTE

NOME / RAZÃO SOCIAL			CNPJ / CPF	DATA DE EMISSÃO
HOSPITAL PSIQ.ESP.MAHATMA GANDHI			47.078.019/0001-14	16/03/2020
ENDEREÇO	**BAIRRO / DISTRITO**	**CEP**		**DATA SAÍDA / ENTRADA**
RUA DUARTINA,1311	VILA SOTTO	15810150		16/03/2020
MUNICÍPIO	**FONE / FAX**	**UF**	**INSCRIÇÃO ESTADUAL**	**HORA DA SAÍDA**
CATANDUVA	35249070	SP		15:10:08

FATURA

Nº DE ORDEM	VENCIMENTO	VALOR	Nº DE ORDEM	VENCIMENTO	VALOR	Nº DE ORDEM	VENCIMENTO	VALOR	Nº DE ORDEM	VENCIMENTO	VALOR
001	15/04/2020	69,90									

CÁLCULO DO IMPOSTO

BASE DE CÁLCULO DO ICMS	VALOR DO ICMS	BASE DE CÁLCULO DO ICMS SUBST.	VALOR DO ICMS SUBST.	VALOR TOTAL DOS PRODUTOS
0,00	0,00	0,00	0,00	69,90

VALOR DO FRETE	VALOR DO SEGURO	DESCONTO	OUTRAS DESPESAS ACESSÓRIAS	VALOR DO IPI	VALOR TOTAL DA NOTA
0,00	0,00	0,00	0,00	0,00	69,90

TRANSPORTADOR / VOLUMES TRANSPORTADOS

NOME / RAZÃO SOCIAL	FRETE POR CONTA 1-EMIT 2-DEST 9-sem frete	CÓDIGO ANTT	PLACA DO VEÍCULO	UF	CNPJ / CPF
	[2]				
ENDEREÇO	**MUNICÍPIO**			**UF**	**INSCRIÇÃO ESTADUAL**

QUANTIDADE	ESPÉCIE	MARCA	NUMERO	PESO BRUTO	PESO LIQUIDO
0			0	0,000	0,000

DADOS DO PRODUTO

CÓDIGO	DESCRIÇÃO DOS PRODUTOS / SERVIÇOS	NCM / SH	CST	CFOP	UNID.	QUANTIDADE	VALOR UNITÁRIO	VALOR TOTAL	BC ICMS	V ICMS	VALOR DO IPI	ALÍQUOTAS ICMS	ALÍQUOTAS IPI
022568	BALANCA DIGITAL 180 KL DASRAUS	84231000	0500	5405	PC	1,0000	69,9000	69,90	0,00	0,00	0,00	0,00	0,00

CÁLCULO DO ISSQN

INSCRIÇÃO MUNICIPAL	VALOR TOTAL DOS SERVIÇOS	BASE DE CÁLCULO DO ISSQN	VALOR DO ISSQN

DADOS ADICIONAIS

INFORMAÇÕES COMPLEMENTARES	RESERVADO AO FISCO
EMPRESA OPTANTE PELO SIMPLES NACIONAL, NAO GERA DIREITO A CREDITO DE ICMS Venc 15/04 Boleto	

0000306

ORGANIZAÇÃO SOCIAL
HOSPITAL PSIQUIÁTRICO ESPÍRITA MAHATMA GANDHI

RATEIO DO CUSTO ADMINISTRATIVO
DESPESAS DE PESSOAL DA SEDE ADMINISTRATIVA CENTRALIZADA

Despesa:	Núcleo Administrativo Centralizado	**Mês/Ano:**	Março de 2020
Categoria:			

Nº NF:	NF 9078	**Valor Total R$:**	R$ 69,90	**Rateio R$:**	R$ 4,52
Favorecido:	DORELAR UTIL DOM DO LAR LTDA				

RATEIO DA DESPESA ADMINISTRATIVA
Método: Rateio por Unidade de Colaboradores alocados nos Contratos

	Projetos	n.º colaboradores	Gráfico	Rateio por projetos %		R$
n.º 01/2015	CATANDUVA-SP	**149**		7,58%	R$	5,30
n.º 52/2018	CATANDUVA-SP	**403**		20,51%	R$	14,34
n.º 61/2017	BEBEDOURO-SP	**127**		6,46%	R$	4,52
n.º 001/2019	BARRETOS-SP	**90**		4,58%	R$	3,20
n.º 01/2018	ALFREDO CHAVES-ES	**89**		4,53%	R$	3,17
n.º 061/2019	SERRA-ES	**191**		9,72%	R$	6,79
n.º 01/2019 SMS	FLORIANÓPOLIS-SC	**45**		2,29%	R$	1,60
n.º 01/2017	MAFRA-SC	**0**		0,00%	R$	-
n.º 019/2019	VIAMÃO CAPS-RS	**74**		3,77%	R$	2,63
n.º 121/2019	VIAMÃO UBS-RS	**172**		8,75%	R$	6,12
n.º 01/2019	CARAZINHO-RS	**63**		3,21%	R$	2,24
n.º 073/2019	ARAÇATUBA	**349**		17,76%	R$	12,41
n.º 03/2018	CATANDUVA-SP	**91**		4,63%	R$	3,24
n.º 001/SS/2019	NOVO HORIZONTE-SP	**56**		2,85%	R$	1,99
n.º 029/2019	PAULO LOPES-SC	**20**		1,02%	R$	0,71
n.º 01/2019	GUAÍBA-RS	**46**		2,34%	R$	1,64
	TOTAL	**1965**		**100%**	**R$**	**69,90**

CONFERE COM A ORIGINAL
Hospital Mahatma Gandhi

RECEBEMOS DE DALTO PAPELARIA E LIVRARIA LTDA - EPP OS PRODUTOS CONSTANTES DA NOTA FISCAL INDICADA AO LADO

DATA DE RECEBIMENTO	IDENTIFICAÇÃO E ASSINATURA DO RECEBEDOR

NF-e
Nº 003378
SÉRIE

DALTO PAPELARIA E LIVRARIA LTDA - EPP

RUA RECIFE - 611
CENTRO
CEP: 15800240 - CATANDUVA-SP
Fone: (17)3523-3400

DANFE

Documento Auxiliar da Nota Fiscal Eletrônica

1-ENTRADA
2-SAÍDA [2]

Nº 003378
FOLHA 01 de 01
SÉRIE 0

CONTROLE DO FISCO

CHAVE DE ACESSO NFE NO CONSULTA WWW.NFE.FAZENDA.GOV.BR
3520 0308 5095 8800 0115 5500 0000 0033 7810 0003 3862

Consulta de autencidade no portal nacional da NF-e www.nfe.fazenda.gov.br/portal ou no site da sefaz autorizadora

NATUREZA DA OPERAÇÃO		PROTOCOLO DE AUTORIZAÇÃO
VENDAS		135200216589016
INSCRIÇÃO ESTADUAL	INSCR.EST.SUBST.TRIB.	CNPJ
260.163.830.110		08.509.588/0001-15

DESTINATÁRIO / REMETENTE

NOME / RAZÃO SOCIAL			CNPJ / CPF	DATA DE EMISSÃO
HOSPITAL PSIQUIATRICO ESPIRITA MAHATMA GANDHI			47.078.019/0001-14	16/03/2020
ENDEREÇO	BAIRRO / DISTRITO		CEP	DATA SAÍDA / ENTRADA
RUA DUARTINA,1311	VILA SOTO		15810150	16/03/2020
MUNICÍPIO	FONE / FAX	UF	INSCRIÇÃO ESTADUAL	HORA DA SAÍDA
CATANDUVA	35249070	SP		14:43:49

FATURA

Nº DE ORDEM	VENCIMENTO	VALOR	Nº DE ORDEM	VENCIMENTO	VALOR	Nº DE ORDEM	VENCIMENTO	VALOR
001	15/04/2020	179,56						

CÁLCULO DO IMPOSTO

BASE DE CÁLCULO DO ICMS	VALOR DO ICMS	BASE DE CÁLCULO DO ICMS SUBST.	VALOR DO ICMS SUBST.	VALOR TOTAL DOS PRODUTOS
0,00	0,00	0,00	0,00	179,56

VALOR DO FRETE	VALOR DO SEGURO	DESCONTO	OUTRAS DESPESAS ACESSÓRIAS	VALOR DO IPI	VALOR TOTAL DA NOTA
0,00	0,00	0,00	0,00	0,00	179,56

TRANSPORTADOR / VOLUMES TRANSPORTADOS

NOME / RAZÃO SOCIAL	FRETE POR CONTA 1-EMIT 2-DEST 9-sem frete	CÓDIGO ANTT	PLACA DO VEÍCULO	UF	CNPJ / CPF
	[1]				

ENDEREÇO	MUNICÍPIO	UF	INSCRIÇÃO ESTADUAL

QUANTIDADE	ESPÉCIE	MARCA	NÚMERO	PESO BRUTO	PESO LÍQUIDO
1				0,000	0,000

DADOS DO PRODUTO

CÓDIGO	DESCRIÇÃO DOS PRODUTOS / SERVIÇOS	NCM / SH	CST	CFOP	UNID.	QTDE	VR. UNIT.	VR. TOTAL	BC.ICMS	VR.ICMS	VR IPI	ALÍQ. ICMS	ALÍQ. IPI
74879	CAIXA P/CORRESPOND.ACRILICO 3 ANDAR PRETA R.BDP	39261000	0500	5405	UN	3,00	35,900	107,70	0,00	0,00	0,00	0	0
8049	GRAMPEADOR MESA 11.5 CM R.MP300 METALICO (26/6)	84729040	0102	5102	UN	4,00	7,990	31,96	0,00	0,00	0,00	0	0
12314	GRAMPO P/GRAMPEADOR 26/6 C/5000 UN. (COBREADO	83052000	0102	5102	CX	10,00	3,990	39,90	0,00	0,00	0,00	0	0

CÁLCULO DO ISSQN

INSCRIÇÃO MUNICIPAL	VALOR TOTAL DOS SERVIÇOS	BASE DE CÁLCULO DO ISSQN	VALOR DO ISSQN

DADOS ADICIONAIS

INFORMAÇÕES COMPLEMENTARES	RESERVADO AO FISCO
Trib aprox R$: 14,55 Fed, 32,32 Est Fonte: IBPTDocto emitido por ME/EPP optant e pelo Simples Nacional. Imp. Rec. por Substituicao Tributaria ART 313-S/313-YT rib aprox R$: 14,55 Fed, 32,32 Est Fonte: IBPT	

CONFERE COM A ORIGINAL
Hospital Mahatma Gandhi

0000308

ORGANIZAÇÃO SOCIAL
HOSPITAL PSIQUIÁTRICO ESPÍRITA MAHATMA GANDHI

RATEIO DO CUSTO ADMINISTRATIVO
DESPESAS DE PESSOAL DA SEDE ADMINISTRATIVA CENTRALIZADA

Despesa:	Núcleo Administrativo Centralizado	**Mês/Ano:**	Março de 2020
Categoria:			

Nº NF:	NF 3378	**Valor Total R$:**	R$ 179,56	**Rateio R$:**	R$ 11,61
Favorecido:	DALTO PAPELARIA E LIVRARIA LTDA - EPP				

RATEIO DA DESPESA ADMINISTRATIVA

Método: Rateio por Unidade de Colaboradores alocados nos Contratos

	Projetos	n.º colaboradores	Gráfico	Rateio por projetos %		R$
n.º 01/2015	CATANDUVA-SP	**149**		7,58%	R$	13,62
n.º 52/2018	CATANDUVA-SP	**403**		20,51%	R$	36,83
n.º 61/2017	BEBEDOURO-SP	**127**		6,46%	R$	11,61
n.º 001/2019	BARRETOS-SP	**90**		4,58%	R$	8,22
n.º 01/2018	ALFREDO CHAVES-ES	**89**		4,53%	R$	8,13
n.º 061/2019	SERRA-ES	**191**		9,72%	R$	17,45
n.º 01/2019 SMS	FLORIANÓPOLIS-SC	**45**		2,29%	R$	4,11
n.º 01/2017	MAFRA-SC	**0**		0,00%	R$	-
n.º 019/2019	VIAMÃO CAPS-RS	**74**		3,77%	R$	6,76
n.º 121/2019	VIAMÃO UBS-RS	**172**		8,75%	R$	15,72
n.º 01/2019	CARAZINHO-RS	**63**		3,21%	R$	5,76
n.º 073/2019	ARAÇATUBA	**349**		17,76%	R$	31,89
n.º 03/2018	CATANDUVA-SP	**91**		4,63%	R$	8,32
n.º 001/SS/2019	NOVO HORIZONTE-SP	**56**		2,85%	R$	5,12
n.º 029/2019	PAULO LOPES-SC	**20**		1,02%	R$	1,83
n.º 01/2019	GUAÍBA-RS	**46**		2,34%	R$	4,20
	TOTAL	**1965**		**100%**	**R$**	**179,56**

CONFERE COM A ORIGINAL
Hospital Mahatma Gandhi

Trida - Eletronica Comercial Ltda ME

Rua Brasil, 1070
Centro
15800-030 - Catanduva - SP
(17) 3522-2017

DANFE
Documento Auxiliar da Nota Fiscal Eletrônica

0-ENTRADA
1-SAÍDA [1]

Nº 48774 - S1 - FL 1/1

CONTROLE DO FISCO

Chave de acesso
3520 0368 1309 4700 0150 5500 1000 0487 7413 8298 8940

Consulta de autenticidade no portal nacional da NFe
www.nfe.fazenda.gov.br/portal

PROTOCOLO DE AUTORIZAÇÃO DE USO
135200219362893 - 17/03/2020 09:12:42-03:00

NATUREZA DA OPERAÇÃO		
VENDA		
INSCRIÇÃO ESTADUAL	**INSCRIÇÃO ESTADUAL ST**	**CNPJ**
260057419111		68.130.947/0001-50

DESTINATÁRIO / REMETENTE

NOME / RAZÃO SOCIAL				
HOSPITAL PSIQUIATRICO ESPIRITA MAHATMA GANDHI			CNPJ / CPF: 47.078.019/0001-14	DATA DA EMISSÃO: 17/03/2020
ENDEREÇO		BAIRRO / DISTRITO	CEP	DATA DA SAÍDA
RUA DUARTINA 1311		JARDIM SOTO	15810-150	17/03/2020
MUNICÍPIO	FONE / FAX	UF	INSCRIÇÃO ESTADUAL	HORA DA SAÍDA
CATANDUVA	35249070	SP		

FATURA

Outros 07/04/2020 R$ 40,00

CÁLCULO DO IMPOSTO

BASE DE CÁLCULO DO ICMS	VALOR DO ICMS	BASE DE CÁLCULO DO ICMS ST	VALOR DO ICMS ST	VALOR TOTAL DOS PRODUTOS
0,00	0,00	0,00	0,00	40,00

VALOR DO FRETE	VALOR DO SEGURO	DESCONTO	OUTRAS DESPESAS ACESSÓRIAS	VALOR DO IPI	VALOR TOTAL DA NOTA
0,00	0,00	0,00	0,00	0,00	40,00

TRANSPORTADOR / VOLUMES TRANSPORTADOS

RAZÃO SOCIAL	FRETE POR CONTA	PLACA DO VEÍCULO	UF	CNPJ / CPF
	9 - Sem frete			
ENDEREÇO	**MUNICÍPIO**		**UF**	**INSCRIÇÃO ESTADUAL**

QUANTIDADE	ESPÉCIE	MARCA	NUMERAÇÃO	PESO BRUTO	PESO LÍQUIDO
10	VOLUMES				

DADOS DO PRODUTO / SERVIÇO

CÓDIGO	DESCRIÇÃO DO PRODUTO / SERVIÇO	NCM/SH	CST	CFOP	UN	QTD	VALOR UNITÁRIO	VALOR TOTAL	VALOR DESC	BC ICMS	BC ICMS ST	VALOR ICMS	VALOR ICMS ST	VALOR IPI	ALÍQ ICMS	ALÍQ IPI
09628	BATERIA 9V RONTEK ULTRA	85061020	0500	5405	un	10	4,00	40,00	0,00	0,00	0,00	0,00	0,00	0,00	0,00	0,00

CÁLCULO DO ISSQN

INSCRIÇÃO MUNICIPAL	VALOR TOTAL DOS SERVIÇOS	BASE DE CÁLCULO DO ISSQN	VALOR DO ISSQN

CÁLCULO DO DIFAL

Valor ICMS UF do Remetente	Valor ICMS UF de Destino	Valor FCP UF Destino
0,00	0,00	0,00

DADOS ADICIONAIS

INFORMAÇÕES COMPLEMENTARES	RESERVADO AO FISCO
Documento emitido por ME ou EPP optante Simples Nacional conforme lei complementar nro 123/2006 Valor Aproximado dos Tributos R$ 6,90 Federal, 7,20 Estadual e 0,00 Municipal Fonte: IBPT 6A098E	

CONFERE COM A ORIGINAL
Hospital Mahatma Gandhi

0000310

ORGANIZAÇÃO SOCIAL
HOSPITAL PSIQUIÁTRICO ESPÍRITA MAHATMA GANDHI

RATEIO DO CUSTO ADMINISTRATIVO
DESPESAS DE PESSOAL DA SEDE ADMINISTRATIVA CENTRALIZADA

Despesa:	Núcleo Administrativo Centralizado	**Mês/Ano:**	Março de 2020
Categoria:			

Nº NF:	NF 48774	**Valor Total R$:**	R$ 40,00	**Rateio R$:**	R$ 2,59
Favorecido:	TRIDA - ELETRONICA COMERCIAL LTDA ME				

RATEIO DA DESPESA ADMINISTRATIVA
Método: Rateio por Unidade de Colaboradores alocados nos Contratos

	Projetos	n.º colaboradores	Gráfico	Rateio por projetos %		R$
n.º 01/2015	CATANDUVA-SP	**149**		7,58%	R$	3,03
n.º 52/2018	CATANDUVA-SP	**403**		20,51%	R$	8,20
n.º 61/2017	BEBEDOURO-SP	**127**		6,46%	R$	2,59
n.º 001/2019	BARRETOS-SP	**90**		4,58%	R$	1,83
n.º 01/2018	ALFREDO CHAVES-ES	**89**		4,53%	R$	1,81
n.º 061/2019	SERRA-ES	**191**		9,72%	R$	3,89
n.º 01/2019 SMS	FLORIANÓPOLIS-SC	**45**		2,29%	R$	0,92
n.º 01/2017	MAFRA-SC	**0**		- 0,00%	R$	-
n.º 019/2019	VIAMÃO CAPS-RS	**74**		3,77%	R$	1,51
n.º 121/2019	VIAMÃO UBS-RS	**172**		8,75%	R$	3,50
n.º 01/2019	CARAZINHO-RS	**63**		3,21%	R$	1,28
n.º 073/2019	ARAÇATUBA	**349**		17,76%	R$	7,10
n.º 03/2018	CATANDUVA-SP	**91**		4,63%	R$	1,85
n.º 001/SS/2019	NOVO HORIZONTE-SP	**56**		2,85%	R$	1,14
n.º 029/2019	PAULO LOPES-SC	**20**		1,02%	R$	0,41
n.º 01/2019	GUAÍBA-RS	**46**		2,34%	R$	0,94
	TOTAL	**1965**		**100%**	**R$**	**40,00**

CONFERE COM A ORIGINAL
Hospital Mahatma Gandhi

RECEBEMOS DE VANDERLEI JOSE FERRAZ - ME OS PRODUTOS/SERVIÇOS CONSTANTES NA NOTA FISCAL INDICADA AO LADO

DATA DE RECEBIMENTO	IDENTIFICAÇÃO E ASSINATURA DO RECEBEDOR

NF-e
Nº 000.003.867
SÉRIE : 1

VANDERLEI JOSE FERRAZ - ME
RUA MARANHAO, 1800
CENTRO
CATANDUVA
SP
TEL/FAX: 35246215
CEP: 15800020

DANFE
DOCUMENTO AUXILIAR DA NOTA FISCAL ELETRÔNICA
0 - Entrada
1 - Saída [1]
Nº 000.003.867
SÉRIE :1
FOLHA:1 de 1

CHAVE DE ACESSO
3520 0325 3447 1900 0170 5500 1000 0038 6710 0002 4754

Consulta de autenticidade no portal nacional da NF-e www.nfe.fazenda.gov.br/portal ou no site da Sefaz Autorizadora

NATUREZA DA OPERAÇÃO	PROTOCOLO DE AUTORIZAÇÃO DE USO
VENDA DE MERCADORIA D/E	135200220412086 - 2020-03-17T12:55:03-0.

INSCRIÇÃO ESTADUAL	INSCRIÇÃO ESTADUAL SUB. TRIBUTARIA	CNPJ
260197780114		25.344.719/0001-70

DESTINATÁRIO/REMETENTE

NOME/RAZÃO SOCIAL			CNPJ/CPF	DATA DA EMISSÃO
HOSPITAL PSIQUIATRICO ESPIRITA MAHATMA GANDHI			47.078.019/0001-14	17/03/2020
ENDEREÇO		BAIRRO/DISTRITO	CEP	DATA DE SAÍDA/ENTRADA
R DUARTINA, 1311		VILA SOTO	15.810-150	17/03/2020
MUNICÍPIO	FONE/FAX	UF	INSCRIÇÃO ESTADUAL	HORA DE SAÍDA
CATANDUVA	1735249070	SP		12:53:58

FATURA/DUPLICATA

Número	Data Vcto.	Valor
001	14/04/2020	60,00

CÁLCULO DO IMPOSTO

BASE DE CÁLCULO DE ICMS	VALOR DO ICMS	BASE DE CÁLCULO ICMS ST	VALOR DO ICMS SUBSTITUIÇÃO	VALOR TOTAL DOS PRODUTOS
0,00	0,00	0,00	0,00	60,00

VALOR DO FRETE	VALOR DO SEGURO	DESCONTO	OUTRAS DESPESAS ACESSÓRIAS	VALOR DO IPI	VALOR TOTAL DOS IMPOSTOS	VALOR TOTAL DA NOTA
0,00	0,00	0,00	0,00	0,00	0,00	60,00

TRANSPORTADOR/VOLUMES TRANSPORTADOS

RAZÃO SOCIAL	FRETE POR CONTA	CÓDIGO ANTT	PLACA DO VEÍCULO	UF	CNPJ/CPF
	1 - Dest.				

ENDEREÇO	MUNICÍPIO	UF	INSCRIÇÃO ESTADUAL

QUANTIDADE	ESPÉCIE	MARCA	NUMERAÇÃO	PESO BRUTO	PESO LIQUIDO
			0	0,000	0,000

DADOS DO PRODUTO/SERVIÇO

COD. PROD.	DESCRIÇÃO DO PRODUTO/SERVIÇO	NCM SH	CST	CFOP	UNID.	QUANT.	VALOR UNITARIO	VALOR TOTAL	B.CALC. ICMS	VALOR ICMS	VALOR IPI	ALIQUOTAS ICMS	ALIQUOTAS IPI	VALOR TOTAL IMPOSTOS
77	VELA DE IGNICAO	85111000	0102	5102	UN	1,0000	30,0000000	30,00	0,00	0,00	0,00	0,00	0,00	0,00
7145	INJETOR	84249090	0500	5405	UN	1,0000	30,0000000	30,00	0,00	0,00	0,00	0,00	0,00	0,00

CONTINUAÇÃO DAS INFORMAÇÕES COMPLEMENTARES

BOLETO

CÁLCULO DO ISSQN

INSCRIÇÃO MUNICIPAL	VALOR TOTAL DOS SERVIÇOS	BASE DE CALCULO DO ISSQN	VALOR DO ISSQN
	0,00	0,00	0,00

DADOS ADICIONAIS

INFORMAÇÕES COMPLEMENTARES	RESERVADO AO FISCO
Parcela Num.: 001, Venc.: 14/04/2020, Valor: 60,00 TRIB. APROX. Fed. R$ 7,45 , Est. R$ 5,10 e Mun. R$ 0,00 - (20,92%) F onte: IBPTPERMITE O APROVEITAMENTO DO CREDITO DE ICMS NO VALOR DE R$ CORRESPONDENTE A ALIQUOTA DE ___%, NOS TERMOS DO ART. 23 DA LEI CO MPLEMENTAR No 123, DE 2006.I - DOCUMENTO EMITIDO POR ME OU EPP OPTAN TE PELO SIMPLES NACIONAL; II - NAO GERA DIREITO A CREDITO FISCAL DE ISS E DE IPI.	

CONFERE COM A ORIGINAL
Hospital Mahatma Gandhi

0000312

ORGANIZAÇÃO SOCIAL
HOSPITAL PSIQUIÁTRICO ESPÍRITA MAHATMA GANDHI

RATEIO DO CUSTO ADMINISTRATIVO
DESPESAS DE PESSOAL DA SEDE ADMINISTRATIVA CENTRALIZADA

Despesa:	Núcleo Administrativo Centralizado	**Mês/Ano:**	Março de 2020
Categoria:			

Nº NF:	NF 3867	**Valor Total R$:**	R$ 60,00	**Rateio R$:**	R$ 3,88
Favorecido:	VANDERLEI JOSE FERRAZ - ME				

RATEIO DA DESPESA ADMINISTRATIVA

Método: Rateio por Unidade de Colaboradores alocados nos Contratos

	Projetos	n.º colaboradores	Gráfico	Rateio por projetos %	R$
n.º 01/2015	CATANDUVA-SP	**149**		7,58%	R$ 4,55
n.º 52/2018	CATANDUVA-SP	**403**		20,51%	R$ 12,31
n.º 61/2017	BEBEDOURO-SP	**127**		6,46%	R$ 3,88
n.º 001/2019	BARRETOS-SP	**90**		4,58%	R$ 2,75
n.º 01/2018	ALFREDO CHAVES-ES	**89**		4,53%	R$ 2,72
n.º 061/2019	SERRA-ES	**191**		9,72%	R$ 5,83
n.º 01/2019 SMS	FLORIANÓPOLIS-SC	**45**		2,29%	R$ 1,37
n.º 01/2017	MAFRA-SC	**0**		0,00%	R$ -
n.º 019/2019	VIAMÃO CAPS-RS	**74**		3,77%	R$ 2,26
n.º 121/2019	VIAMÃO UBS-RS	**172**		8,75%	R$ 5,25
n.º 01/2019	CARAZINHO-RS	**63**		3,21%	R$ 1,92
n.º 073/2019	ARAÇATUBA	**349**		17,76%	R$ 10,66
n.º 03/2018	CATANDUVA-SP	**91**		4,63%	R$ 2,78
n.º 001/SS/2019	NOVO HORIZONTE-SP	**56**		2,85%	R$ 1,71
n.º 029/2019	PAULO LOPES-SC	**20**		1,02%	R$ 0,61
n.º 01/2019	GUAÍBA-RS	**46**		2,34%	R$ 1,40
	TOTAL	**1965**		**100%**	**R$ 60,00**

CONFERE COM A ORIGINAL
Hospital Mahatma Gandhi

Recebemos de ANA LUCIA FERREIRA DOS SANTOS CATANDUVA os produtos e/ou serviços constantes da Nota Fiscal Eletrônica indicada ao lado.
Destinatário: HOSPITAL PSIQUIATRICO MAHATMA GANDHI - Rua Duartina, 1311 - Jardim Soto - Catanduva - SP
Emissão: 17/03/2020 Valor Total: R$ 503,64

DATA DO RECEBIMENTO	IDENTIFICAÇÃO E ASSINATURA DO RECEBEDOR

NF-e
Nº 1607
Série 001

DANFE

Documento Auxiliar da Nota Fiscal Eletrônica

0 - ENTRADA
1 - SAÍDA [1]

Nº 1607
Série 001
Folha 1/1

ANA LUCIA FERREIRA DOS SANTOS CATANDUVA

Rua Taubate, 6
Jardim Soto - Catanduva - SP
Fone: 1733115291 CEP: 15810175

CHAVE DE ACESSO
35200332637386000133550010000016071306275622

Consulta de autenticidade no portal da NF-e www.nfe.fazenda.gov.br/portal ou no site da SEFAZ Autenticadora

NATUREZA DA OPERAÇÃO		PROTOCOLO DE AUTORIZAÇÃO DE USO
VENDA		135200219467223
INSCRIÇÃO ESTADUAL	**INSCRIÇÃO ESTADUAL DO SUBSTITUTO TRIBUTÁRIO**	**CNPJ**
260234320110		32.637.386/0001-33

DESTINATÁRIO / REMETENTE

NOME / RAZÃO SOCIAL				CNPJ / CPF	DATA DA EMISSÃO
HOSPITAL PSIQUIATRICO MAHATMA GANDHI				47.078.019/0001-14	17/03/2020
ENDEREÇO		**BAIRRO / DISTRITO**		**CEP**	**DATA DA SAÍDA**
Rua Duartina, 1311		Jardim Soto		15810-150	17/03/2020
MUNICÍPIO	**UF**	**TELEFONE / FAX**	**INSCRIÇÃO ESTADUAL**		**HORA DA SAÍDA**
Catanduva	SP				09:32:13

DUPLICATAS

Número	001
Vencimento	14/04/2020
Valor R$	503,64

CÁLCULO DO IMPOSTO

BASE DE CÁLCULO DO ICMS	VALOR DO ICMS	BASE DE CÁLCULO DO ICMS SUBSTITUIÇÃO	VALOR DO ICMS SUBSTITUIÇÃO	VALOR TOTAL DOS PRODUTOS
0,00	0,00	0,00	0,00	503,64

VALOR DO FRETE	VALOR DO SEGURO	DESCONTO	OUTRAS DESPESAS ACESSÓRIAS	VALOR DO IPI	VALOR TOTAL DA NOTA
0,00	0,00	0,00	0,00	0,00	**503,64**

TRANSPORTADOR / VOLUMES TRANSPORTADOS

NOME / RAZÃO SOCIAL	FRETE POR CONTA	CÓDIGO ANTT	PLACA DO VEÍCULO	UF	CNPJ / CPF
	9 - Sem Frete				

ENDEREÇO	MUNICÍPIO	UF	INSCRIÇÃO ESTADUAL

QUANTIDADE	ESPÉCIE	MARCA	NUMERAÇÃO	PESO BRUTO	PESO LÍQUIDO

DADOS DOS PRODUTOS / SERVIÇOS

CÓDIGO PRODUTO	DESCRIÇÃO DO PRODUTO / SERVIÇO	NCM/SH	CSOSN	CFOP	UNID.	QUANTIDADE	VALOR UNITÁRIO	VALOR DESCONTO	VALOR TOTAL	BASE DE CÁLC. ICMS	VALOR ICMS	VALOR IPI	ALÍQUOTA % ICMS	ALÍQUOTA % IPI
115299	ALCOOL GEL C/ALOE VERA 440G START	22072019	500	5102	UN	36,00	13,99	0,00	503,64	0,00	0,00	0,00	0,00	0,00

CÁLCULO DO ISSQN

INSCRIÇÃO MUNICIPAL	VALOR TOTAL DOS SERVIÇOS	BASE DE CÁLCULO DO ISSQN	VALOR TOTAL DO ISSQN
	0,00	0,00	0,00

DADOS ADICIONAIS

INFORMAÇÕES COMPLEMENTARES	RESERVADO AO FISCO
Fal Aprox Tributos R$ 193,65 (38,45%) Fonte: IBPT | | DOCUMENTO EMITIDO POR ME/EPP OPTANTE PELO SIMPLES NACIONAL NAO GERA DIREITO A CREDITO FISCAL DE IPI	

DATA E HORA DA IMPRESSÃO: 17/03/2020 09:32:54

T2 Tecnologia (17) 3522-1234

CONFERE COM A ORIGINAL
Hospital Mahatma Gandhi

0000314

ORGANIZAÇÃO SOCIAL
HOSPITAL PSIQUIÁTRICO ESPÍRITA MAHATMA GANDHI

RATEIO DO CUSTO ADMINISTRATIVO
DESPESAS DE PESSOAL DA SEDE ADMINISTRATIVA CENTRALIZADA

Despesa:	Núcleo Administrativo Centralizado	**Mês/Ano:**	Março de 2020
Categoria:			

Nº NF:	NF 1607	**Valor Total R$:**	R$ 503,64	**Rateio R$:**	R$ 32,55
Favorecido:	ANA LUCIA FERREIRA DOS SANTOS CATANDUVA				

RATEIO DA DESPESA ADMINISTRATIVA
Método: Rateio por Unidade de Colaboradores alocados nos Contratos

	Projetos	n.º colaboradores	Gráfico	Rateio por projetos %	R$
n.º 01/2015	CATANDUVA-SP	**149**		7,58%	R$ 38,19
n.º 52/2018	CATANDUVA-SP	**403**		20,51%	R$ 103,29
n.º 61/2017	BEBEDOURO-SP	**127**		6,46%	R$ 32,55
n.º 001/2019	BARRETOS-SP	**90**		4,58%	R$ 23,07
n.º 01/2018	ALFREDO CHAVES-ES	**89**		4,53%	R$ 22,81
n.º 061/2019	SERRA-ES	**191**		9,72%	R$ 48,95
n.º 01/2019 SMS	FLORIANÓPOLIS-SC	**45**		2,29%	R$ 11,53
n.º 01/2017	MAFRA-SC	**0**		0,00%	R$ -
n.º 019/2019	VIAMÃO CAPS-RS	**74**		3,77%	R$ 18,97
n.º 121/2019	VIAMÃO UBS-RS	**172**		8,75%	R$ 44,08
n.º 01/2019	CARAZINHO-RS	**63**		3,21%	R$ 16,15
n.º 073/2019	ARAÇATUBA	**349**		17,76%	R$ 89,45
n.º 03/2018	CATANDUVA-SP	**91**		4,63%	R$ 23,32
n.º 001/SS/2019	NOVO HORIZONTE-SP	**56**		2,85%	R$ 14,35
n.º 029/2019	PAULO LOPES-SC	**20**		1,02%	R$ 5,13
n.º 01/2019	GUAÍBA-RS	**46**		2,34%	R$ 11,79
	TOTAL	**1965**		**100%**	**R$ 503,64**

CONFERE COM A ORIGINAL
Hospital Mahatma Gandhi

COMERCIAL CATANDUVA
FERRAMENTAS LTDA ME
RUA MARANHAO, 2261
CENTRO
15800-020 - CATANDUVA - SP
(17) 3523-7000

DANFE
Documento Auxiliar da Nota Fiscal Eletrônica

0-ENTRADA
1-SAÍDA [1]

Nº 0020107 - S 1 - FL 1/1

CONTROLE DO FISCO

Chave de acesso da NFe para consulta de autenticidade no site www.nfe.fazenda.gov.br
3520 0307 0436 1300 0155 5500 1000 0201 0712 1734 7149

PROTOCOLO DE AUTORIZAÇÃO DE USO
135200221455306 - 17/03/2020 16:32:44-

NATUREZA DA OPERAÇÃO		
VENDA ST		
INSCRIÇÃO ESTADUAL	INSCRIÇÃO ESTADUAL ST	CNPJ
260152839119		07.043.613/0001-55

DESTINATÁRIO / REMETENTE

NOME / RAZÃO SOCIAL			CNPJ / CPF	DATA DA EMISSÃO
HOSPITAL PSIQUIATRICO ESP. MAHATMA GANDH (000816)			47.078.019/0001-14	17/03/2020
ENDEREÇO		BAIRRO / DISTRITO	CEP	DATA DA SAÍDA
RUA DUARTINA 1311		VILA SOTO	15810-150	17/03/2020
MUNICÍPIO	FONE / FAX	UF	INSCRIÇÃO ESTADUAL	HORA DA SAÍDA
Catanduva	1735249070	SP		16:32:43

FATURA

001 14/04/2020 R$ 242,00

CÁLCULO DO IMPOSTO

BASE DE CÁLCULO DO ICMS	VALOR DO ICMS	BASE DE CÁLCULO DO ICMS ST	VALOR DO ICMS ST	VALOR TOTAL DOS PRODUTOS
0,00	0,00	0,00	0,00	242,00

VALOR DO FRETE	VALOR DO SEGURO	DESCONTO	OUTRAS DESPESAS ACESSÓRIAS	VALOR DO IPI	VALOR TOTAL DA NOTA
0,00	0,00	0,00	0,00	0,00	242,00

TRANSPORTADOR / VOLUMES TRANSPORTADOS

RAZÃO SOCIAL	FRETE POR CONTA	PLACA DO VEÍCULO	UF	CNPJ / CPF
	0 - Emitente (CIF)			

ENDEREÇO	MUNICÍPIO	UF	INSCRIÇÃO ESTADUAL

QUANTIDADE	ESPÉCIE	MARCA	NUMERAÇÃO	PESO BRUTO	PESO LÍQUIDO

DADOS DO PRODUTO / SERVIÇO

CÓDIGO	DESCRIÇÃO DO PRODUTO / SERVIÇO	NCM/SH	CST	CFOP	UN	QTD	VALOR UNITÁRIO	VALOR TOTAL	VALOR DESC	BC ICMS	BC ICMS ST	VALOR ICMS	VALOR ICMS ST	VALOR IPI	ALÍQ ICMS	ALÍQ IPI
011218	TRENA 5MTS TITANIUM	90178010	0500	5405	UN	7,00	7,00	49,00	0,00	0,00	0,00	0,00	0,00	0,00	0,00	0,00
003577	MARRETA COM CABO 500GR	82019000	0500	5405	UN	1,00	12,00	12,00	0,00	0,00	0,00	0,00	0,00	0,00	0,00	0,00
003991	MARRETA COM CABO 1,1/2	82019000	0500	5405	UN	1,00	25,00	25,00	0,00	0,00	0,00	0,00	0,00	0,00	0,00	0,00
003836	BUCHA BLOCO S-6	39269090	0500	5405	CT	1,00	8,00	8,00	0,00	0,00	0,00	0,00	0,00	0,00	0,00	0,00
000928	SERRA MANUAL 12 - 24D RS STARRETT	82029100	0500	5405	UN	20,00	7,00	140,00	0,00	0,00	0,00	0,00	0,00	0,00	0,00	0,00
006075	PARAF. CHIPBOARD CHATA 4,0 X 40	73181200	0500	5405	CT	1,00	8,00	8,00	0,00	0,00	0,00	0,00	0,00	0,00	0,00	0,00

CÁLCULO DO ISSQN

INSCRIÇÃO MUNICIPAL	VALOR TOTAL DOS SERVIÇOS	BASE DE CÁLCULO DO ISSQN	VALOR DO ISSQN

CÁLCULO DO DIFAL

Valor ICMS UF do Remetente	Valor ICMS UF de Destino	Valor FCP UF Destino
0,00	0,00	0,00

DADOS ADICIONAIS

INFORMAÇÕES COMPLEMENTARES	RESERVADO AO FISCO
OPTANTE PELO SIMPLES NACIONAL CONFORME LEI COMPLEMENTAR 123/06 ESTE DOCUMENTO NAO TRANSFERE CREDITO DE ICMS-COMUNICADO CAT-9/99 ** ICMS RECOLHIDO P/SUBSTITUICAO, ART.313 DO RICMS/SP VENDEDOR.: 0004 TRIB APROX R$ 18,54 Federal e 39,90 Estadual - Fonte: IBPT/FECOMERCIO SP	

www.fwi.com.br

RECEBEMOS DE COMERCIAL CATANDUVA FERRAMENTAS LTDA ME, OS PRODUTOS / SERVIÇOS CONSTANTES DA NOTA FISCAL ELETRÔNICA INDICADA AO LADO. EMISSÃO: 17/03/2020 DESTINATÁRIO: HOSPITAL PSIQUIATRICO ESP. MAHATMA GANDH (000816) VALOR TOTAL: 242,00

DATA DE RECEBIMENTO	IDENTIFICAÇÃO E ASSINATURA DO RECEBEDOR	NF-e Nº 0020107 SÉRIE 1 FOLHA 1/1

CONFERE COM A ORIGINAL
Hospital Mahatma Gandhi

0000316

ORGANIZAÇÃO SOCIAL
HOSPITAL PSIQUIÁTRICO ESPÍRITA MAHATMA GANDHI

RATEIO DO CUSTO ADMINISTRATIVO
DESPESAS DE PESSOAL DA SEDE ADMINISTRATIVA CENTRALIZADA

Despesa:	Núcleo Administrativo Centralizado	**Mês/Ano:**	Março de 2020
Categoria:			

Nº NF:	NF 20107	**Valor Total R$:**	R$ 242,00	**Rateio R$:**	R$ 15,64
Favorecido:	COMERCIAL CATANDUVA FERRAMENTAS LTDA ME				

RATEIO DA DESPESA ADMINISTRATIVA
Método: Rateio por Unidade de Colaboradores alocados nos Contratos

	Projetos	n.º colaboradores	Gráfico	Rateio por projetos %		R$
n.º 01/2015	CATANDUVA-SP	**149**		7,58%	R$	18,35
n.º 52/2018	CATANDUVA-SP	**403**		20,51%	R$	49,63
n.º 61/2017	BEBEDOURO-SP	**127**		6,46%	R$	15,64
n.º 001/2019	BARRETOS-SP	**90**		4,58%	R$	11,08
n.º 01/2018	ALFREDO CHAVES-ES	**89**		4,53%	R$	10,96
n.º 061/2019	SERRA-ES	**191**		9,72%	R$	23,52
n.º 01/2019 SMS	FLORIANÓPOLIS-SC	**45**		2,29%	R$	5,54
n.º 01/2017	MAFRA-SC	**0**		0,00%	R$	-
n.º 019/2019	VIAMÃO CAPS-RS	**74**		3,77%	R$	9,11
n.º 121/2019	VIAMÃO UBS-RS	**172**		8,75%	R$	21,18
n.º 01/2019	CARAZINHO-RS	**63**		3,21%	R$	7,76
n.º 073/2019	ARAÇATUBA	**349**		17,76%	R$	42,98
n.º 03/2018	CATANDUVA-SP	**91**		4,63%	R$	11,21
n.º 001/SS/2019	NOVO HORIZONTE-SP	**56**		2,85%	R$	6,90
n.º 029/2019	PAULO LOPES-SC	**20**		1,02%	R$	2,46
n.º 01/2019	GUAÍBA-RS	**46**		2,34%	R$	5,67
	TOTAL	**1965**		**100%**	**R$**	**242,00**

CONFERE COM A ORIGINAL
Hospital Mahatma Gandhi

RECEBEMOS DE ZINHO COM. PEDRA E AREIA - Bruno Dotto Esteves Paes - ME OS PRODUTOS/SERVIÇOS CONSTANTES DA NOTA FISCAL INDICADA AO LADO		NF-e Nº 000.000.763 SÉRIE: 1
DATA DE RECEBIMENTO	IDENTIFICAÇÃO E ASSINATURA DO RECEBEDOR	

16/04

ZINHO COM. PEDRA E AREIA - Bruno Dotto Esteves Paes - ME

Avenida Novais, 1390-A - - JARDIM SOTO, Catanduva, SP - CEP: 15810170 - Fone/Fax: 1735229697

DANFE

Documento Auxiliar da Nota Fiscal Eletrônica

0 - Entrada
1 - Saída [1]

Nº 000.000.763
SÉRIE: 1
Página 1 de 1

CONTROLE DO FISCO

CHAVE DE ACESSO
3520 0328 8397 7600 0119 5500 1000 0007 6310 0691 0191

Consulta de autenticidade no portal nacional da NF-e www.nfe.fazenda.gov.br/portal ou no site da Sefaz Autorizadora

NATUREZA DA OPERAÇÃO		PROTOCOLO DE AUTORIZAÇÃO DE USO
Venda		135200221410034 - 17/03/2020 16:24
INSCRIÇÃO ESTADUAL	**INSCRIÇÃO ESTADUAL DO SUBST. TRIB**	**CNPJ**
260214685118		28.839.776/0001-19

DESTINATÁRIO/REMETENTE

NOME/RAZÃO SOCIAL			CNPJ/CPF	DATA DA EMISSÃO
Hospital Psiquiátrico Espírita Mahatma Gandhi			47.078.019/0001-14	17/03/2020
ENDEREÇO	**BAIRRO/DISTRITO**		**CEP**	**DATA DE ENTRADA/SAÍDA**
Rua Duartina, 1311 -	Jardim Soto		15810-150	
MUNICÍPIO	**FONE/FAX**	**UF**	**INSCRIÇÃO ESTADUAL**	**HORA DE ENTRADA/SAÍDA**
Catanduva	35227211	SP		

FATURA

CÁLCULO DO IMPOSTO

BASE DE CÁLCULO DO ICMS	VALOR DO ICMS	BASE DE CÁLCULO DO ICMS ST	VALOR DO ICMS ST	VALOR TOTAL DOS PRODUTOS
0,00	0,00	0,00	0,00	764,00

VALOR DO FRETE	VALOR DO SEGURO	DESCONTO	OUTRAS DESPESAS ACESSÓRIAS	VALOR DO IPI	VALOR TOTAL DA NOTA
0,00	0,00	0,00	0,00	0,00	764,00

TRANSPORTADOR/VOLUMES TRANSPORTADOS

RAZÃO SOCIAL	FRETE POR CONTA	CÓDIGO ANTT	PLACA DO VEÍCULO	UF	CNPJ/CPF
	9 - Sem Frete				

ENDEREÇO	MUNICÍPIO	UF	INSCRIÇÃO ESTADUAL

QUANTIDADE	ESPÉCIE	MARCA	NUMERAÇÃO	PESO BRUTO	PESO LÍQUIDO

DADOS DO PRODUTO/SERVIÇO

CÓDIGO	DESCRIÇÃO DO PRODUTO/SERVIÇO	NCM/SH	CST	CFOP	UNID	QTD.	VLR. UNIT.	VLR. TOTAL	BC ICMS	VLR. ICMS	VLR. IPI	ALÍQ. ICMS	ALÍQ. IPI
001	Areia Grossa	25059000	0102	5102	MC	3,0000	98,0000	294,00					
002	Areia Lavada	25059000	0102	5102	MC	3,0000	98,0000	294,00					
004	Pedra Brita 1	25171000	0102	5102	MC	2,0000	88,0000	176,00					

Vmc. 16/04/20

CÁLCULO DO ISSQN

INSCRIÇÃO MUNICIPAL	VALOR TOTAL DOS SERVIÇOS	BASE DE CÁLCULO DO ISSQN	VALOR DO ISSQN
2602			

DADOS ADICIONAIS

INFORMAÇÕES COMPLEMENTARES	RESERVADO AO FISCO
Referente ao pedido nº 450	

CONFERE COM A ORIGINAL
Hospital Mahatma Gandhi

ORGANIZAÇÃO SOCIAL
HOSPITAL PSIQUIÁTRICO ESPÍRITA MAHATMA GANDHI

RATEIO DO CUSTO ADMINISTRATIVO
DESPESAS DE PESSOAL DA SEDE ADMINISTRATIVA CENTRALIZADA

Despesa:	Núcleo Administrativo Centralizado	**Mês/Ano:**	Março de 2020
Categoria:			

Nº NF:	NF 763	**Valor Total R$:**	R$ 764,00	**Rateio R$:**	R$ 49,38
Favorecido:	BRUNO DOTTO ESTEVES PAES - ME				

RATEIO DA DESPESA ADMINISTRATIVA
Método: Rateio por Unidade de Colaboradores alocados nos Contratos

	Projetos	n.º colaboradores	Gráfico	Rateio por projetos %		R$
n.º 01/2015	CATANDUVA-SP	**149**		7,58%	R$	57,93
n.º 52/2018	CATANDUVA-SP	**403**		20,51%	R$	156,69
n.º 61/2017	BEBEDOURO-SP	**127**		6,46%	R$	49,38
n.º 001/2019	BARRETOS-SP	**90**		4,58%	R$	34,99
n.º 01/2018	ALFREDO CHAVES-ES	**89**		4,53%	R$	34,60
n.º 061/2019	SERRA-ES	**191**		9,72%	R$	74,26
n.º 01/2019 SMS	FLORIANÓPOLIS-SC	**45**		2,29%	R$	17,50
n.º 01/2017	MAFRA-SC	**0**		0,00%	R$	-
n.º 019/2019	VIAMÃO CAPS-RS	**74**		3,77%	R$	28,77
n.º 121/2019	VIAMÃO UBS-RS	**172**		8,75%	R$	66,87
n.º 01/2019	CARAZINHO-RS	**63**		3,21%	R$	24,49
n.º 073/2019	ARAÇATUBA	**349**		17,76%	R$	135,69
n.º 03/2018	CATANDUVA-SP	**91**		4,63%	R$	35,38
n.º 001/SS/2019	NOVO HORIZONTE-SP	**56**		2,85%	R$	21,77
n.º 029/2019	PAULO LOPES-SC	**20**		1,02%	R$	7,78
n.º 01/2019	GUAÍBA-RS	**46**		2,34%	R$	17,88
	TOTAL	**1965**		**100%**	**R$**	**764,00**

CONFERE COM A ORIGINAL
Hospital Mahatma Gandhi

RECEBEMOS DE COLNAGHI COLNAGHI - CATANDUVA LTDA - EPP OS PRODUTOS/SERVIÇOS CONSTANTES NA NOTA FISCAL INDICADA AO LADO

DATA DE RECEBIMENTO	IDENTIFICAÇÃO E ASSINATURA DO RECEBEDOR

NF-e
Nº 000.008.791
SÉRIE : 1

COLNAGHI & COLNAGHI - CATANDUVA LTDA - EPP

RUA MINAS GERAIS, 1704 - VILA RODRIGUES
CEP: 15.801-280 - CATANDUVA/SP

(17) 3524-5260 - (17) 3524-4298
manancialrefrigeracao@hotmail.com

DANFE
DOCUMENTO AUXILIAR DA NOTA FISCAL ELETRÔNICA

0 - Entrada
1 - Saída [1]

Nº 000.008.791
SÉRIE :1
FOLHA:1 de 1

CHAVE DE ACESSO
3520 0304 4258 7800 0120 5500 1000 0087 9111 3883 3394

Consulta de autenticidade no portal nacional da NF-e www.nfe.fazenda.gov.br/portal ou no site da Sefaz Autorizadora

NATUREZA DA OPERAÇÃO		PROTOCOLO DE AUTORIZAÇÃO DE USO
VENDAS		135200220108930 - 2020-03-17T11:35:53-0
INSCRIÇÃO ESTADUAL	**INSCRIÇÃO ESTADUAL SUB. TRIBUTARIA**	**CNPJ**
260140194110		04.425.878/0001-20

DESTINATÁRIO/REMETENTE

NOME/RAZÃO SOCIAL			CNPJ/CPF	DATA DA EMISSÃO
36 - HOSPITAL PSIQ ESPIRITA MAHATMA GANDHI			47.078.019/0001-14	17/03/2020
ENDEREÇO	**BAIRRO/DISTRITO**		**CEP**	**DATA DE SAÍDA/ENTRADA**
R DUARTINA, 1311	JARDIM BELA VISTA		15.800-000	17/03/2020
MUNICÍPIO	**FONE/FAX**	**UF**	**INSCRIÇÃO ESTADUAL**	**HORA DE SAÍDA**
CATANDUVA	35249070	SP		11:29:43

FATURA/DUPLICATA

Número	Data Vcto.	Valor
001	16/04/2020	100,32

CÁLCULO DO IMPOSTO

BASE DE CÁLCULO DE ICMS	VALOR DO ICMS	BASE DE CÁLCULO ICMS ST	VALOR DO ICMS SUBSTITUIÇÃO	VALOR TOTAL DOS PRODUTOS
0,00	0,00	0,00	0,00	100,32

VALOR DO FRETE	VALOR DO SEGURO	DESCONTO	OUTRAS DESPESAS ACESSÓRIAS	VALOR DO IPI	VALOR TOTAL DA NOTA
0,00	0,00	0,00	0,00	0,00	100,32

TRANSPORTADOR/VOLUMES TRANSPORTADOS

RAZÃO SOCIAL	FRETE POR CONTA	CÓDIGO ANTT	PLACA DO VEÍCULO	UF	CNPJ/CPF
ENTREGA PROPRIA	0 - Rem.				

ENDEREÇO	MUNICÍPIO	UF	INSCRIÇÃO ESTADUAL
		SP	

QUANTIDADE	ESPÉCIE	MARCA	NUMERAÇÃO	PESO BRUTO	PESO LIQUIDO

DADOS DO PRODUTO/SERVIÇO

COD. PROD.	DESCRIÇÃO DO PRODUTO/SERVIÇO	NCM SH	CST	CFOP	UNID.	QUANT.	VALOR UNITARIO	VALOR TOTAL	B.CALC. ICMS	VALOR ICMS	VALOR IPI	ALIQUOTAS ICMS	ALIQUOTAS IPI
3178	MICRO MOTOR 1/20 ELCO 220V EXAUS C/HEL S/SUP	84145990	0500	5405	UN	1,0000	86,4000	86,40	0,00	0,00	0,00	0,00	0,00
4678	ABRACADEIRA PLASTICA 20CM 3.6 PRETA PACOTE	39269090	0102	5102	UN	1,0000	13,9200	13,92	0,00	0,00	0,00	0,00	0,00

Câmara fria (monitorada)

CÁLCULO DO ISSQN

INSCRIÇÃO MUNICIPAL	VALOR TOTAL DOS SERVIÇOS	BASE DE CALCULO DO ISSQN	VALOR DO ISSQN
	0,00	0,00	0,00

DADOS ADICIONAIS

INFORMAÇÕES COMPLEMENTARES	RESERVADO AO FISCO
Trib aprox R$: 6,03 Federal e 12,87 Estadual / Fonte: IBPT/EMPRESOME TRO.COM.BR 0C3829 Transacao: 0143548 AUTORIZADO POR GABRIEL MANXER IFADO / RETIRADO POR ZE ROBERTO	

CONFERE COM A ORIGINAL
Hospital Mahatma Gandhi

0000320

ORGANIZAÇÃO SOCIAL
HOSPITAL PSIQUIÁTRICO ESPÍRITA MAHATMA GANDHI

RATEIO DO CUSTO ADMINISTRATIVO
DESPESAS DE PESSOAL DA SEDE ADMINISTRATIVA CENTRALIZADA

Despesa:	Núcleo Administrativo Centralizado	**Mês/Ano:**	Março de 2020
Categoria:			

Nº NF:	NF 8791	**Valor Total R$:**	R$ 100,32	**Rateio R$:**	R$ 6,48
Favorecido:	COLNAGHI E COLNAGHI - CATANDUVA LTDA - EPP				

RATEIO DA DESPESA ADMINISTRATIVA

Método: Rateio por Unidade de Colaboradores alocados nos Contratos

	Projetos	n.º colaboradores	Gráfico	Rateio por projetos %		R$
n.º 01/2015	CATANDUVA-SP	**149**		7,58%	R$	7,61
n.º 52/2018	CATANDUVA-SP	**403**		20,51%	R$	20,57
n.º 61/2017	BEBEDOURO-SP	**127**		6,46%	R$	6,48
n.º 001/2019	BARRETOS-SP	**90**		4,58%	R$	4,59
n.º 01/2018	ALFREDO CHAVES-ES	**89**		4,53%	R$	4,54
n.º 061/2019	SERRA-ES	**191**		9,72%	R$	9,75
n.º 01/2019 SMS	FLORIANÓPOLIS-SC	**45**		2,29%	R$	2,30
n.º 01/2017	MAFRA-SC	**0**		0,00%	R$	-
n.º 019/2019	VIAMÃO CAPS-RS	**74**		3,77%	R$	3,78
n.º 121/2019	VIAMÃO UBS-RS	**172**		8,75%	R$	8,78
n.º 01/2019	CARAZINHO-RS	**63**		3,21%	R$	3,22
n.º 073/2019	ARAÇATUBA	**349**		17,76%	R$	17,82
n.º 03/2018	CATANDUVA-SP	**91**		4,63%	R$	4,65
n.º 001/SS/2019	NOVO HORIZONTE-SP	**56**		2,85%	R$	2,86
n.º 029/2019	PAULO LOPES-SC	**20**		1,02%	R$	1,02
n.º 01/2019	GUAÍBA-RS	**46**		2,34%	R$	2,35
	TOTAL	**1965**		**100%**	**R$**	**100,32**

CONFERE COM A ORIGINAL
Hospital Mahatma Gandhi

JONAS CENTURION BASSI & CIA LTDA - EPP

BrasilPrint SOLUÇÕES EM TI

RUA OLINDA, 333
CENTRO
15800-310 - Catanduva - SP
(17) 3523-6220

DANFE
Documento Auxiliar da Nota Fiscal Eletrônica

0-ENTRADA
1-SAÍDA [1]

Nº 8183 - S1 - FL 1/1

CONTROLE DO FISCO

Chave de acesso
3520 0307 9802 4400 0127 5500 1000 0081 8319 6057 9608

Consulta de autenticidade no portal nacional da NFe
www.nfe.fazenda.gov.br/portal

PROTOCOLO DE AUTORIZAÇÃO DE USO
135200221006265 - 17/03/2020 15:09:26-03:00

NATUREZA DA OPERAÇÃO		
VENDA		
INSCRIÇÃO ESTADUAL	INSCRIÇÃO ESTADUAL ST	CNPJ
260158828119		**07.980.244/0001-27**

DESTINATÁRIO / REMETENTE

NOME / RAZÃO SOCIAL			CNPJ / CPF	DATA DA EMISSÃO
HOSPITAL PSIQUIATRICO MAHATMA GANDHI			**47.078.019/0001-14**	**17/03/2020**
ENDEREÇO		BAIRRO / DISTRITO	CEP	DATA DA SAÍDA
RUA DUARTINA 1311		**JARDIM SOTO**	**15810-150**	
MUNICÍPIO	FONE / FAX	UF	INSCRIÇÃO ESTADUAL	HORA DA SAÍDA
CATANDUVA	**1735249070**	**SP**		

FATURA

Crediário 17/04/2020 R$ 998,00

CÁLCULO DO IMPOSTO

BASE DE CÁLCULO DO ICMS	VALOR DO ICMS	BASE DE CÁLCULO DO ICMS ST	VALOR DO ICMS ST	VALOR TOTAL DOS PRODUTOS
0,00	0,00	0,00	0,00	998,00

VALOR DO FRETE	VALOR DO SEGURO	DESCONTO	OUTRAS DESPESAS ACESSÓRIAS	VALOR DO IPI	VALOR TOTAL DA NOTA
0,00	0,00	0,00	0,00	0,00	998,00

TRANSPORTADOR / VOLUMES TRANSPORTADOS

RAZÃO SOCIAL	FRETE POR CONTA	PLACA DO VEÍCULO	UF	CNPJ / CPF
	9 - Sem frete			

ENDEREÇO	MUNICÍPIO	UF	INSCRIÇÃO ESTADUAL

QUANTIDADE	ESPÉCIE	MARCA	NUMERAÇÃO	PESO BRUTO	PESO LÍQUIDO
2					

DADOS DO PRODUTO / SERVIÇO

CÓDIGO	DESCRIÇÃO DO PRODUTO / SERVIÇO	NCM/SH	CST	CFOP	UN	QTD	VALOR UNITÁRIO	VALOR TOTAL	VALOR DESC	BC ICMS	BC ICMS ST	VALOR ICMS	VALOR ICMS ST	VALOR IPI	ALÍQ ICMS	ALÍQ IPI
5169	MB S1151 ASUS H310M-A PRIME VGA/HDMI/DVI/M.2/D DR4/USB3.1/SOM	84733043	0500	5405	UN	2	499,00	998,00	0,00	0,00	0,00	0,00	0,00	0,00	0,00	0,00

CÁLCULO DO ISSQN

INSCRIÇÃO MUNICIPAL	VALOR TOTAL DOS SERVIÇOS	BASE DE CÁLCULO DO ISSQN	VALOR DO ISSQN

CÁLCULO DO DIFAL

Valor ICMS UF do Remetente	Valor ICMS UF de Destino	Valor FCP UF Destino
0,00	0,00	0,00

DADOS ADICIONAIS

INFORMAÇÕES COMPLEMENTARES	RESERVADO AO FISCO
Documento emitido por ME ou EPP optante Simples Nacional conforme lei complementar nro 123/2006 **Valor Aproximado dos Tributos R$ 54,39 Federal, 119,76 Estadual e 0,00 Municipal Fonte: IBPT 6A068E**	

www.fwi.com.br

RECEBEMOS DE JONAS CENTURION BASSI & CIA LTDA - EPP, OS PRODUTOS CONSTANTES DA NFe INDICADA AO LADO
EMISSÃO: 17/03/2020 DESTINATÁRIO: HOSPITAL PSIQUIATRICO MAHATMA GANDHI VALOR TOTAL: 998,00

DATA DE RECEBIMENTO	IDENTIFICAÇÃO E ASSINATURA DO RECEBEDOR	**NF-e** **Nº 8183** **SÉRIE 1** **FOLHA 1/1**

CONFERE COM A ORIGINAL
Hospital Mahatma Gandhi

ORGANIZAÇÃO SOCIAL
HOSPITAL PSIQUIÁTRICO ESPÍRITA MAHATMA GANDHI

RATEIO DO CUSTO ADMINISTRATIVO
DESPESAS DE PESSOAL DA SEDE ADMINISTRATIVA CENTRALIZADA

Despesa:	Núcleo Administrativo Centralizado	**Mês/Ano:**	Março de 2020
Categoria:			

Nº NF:	NF 8183	**Valor Total R$:**	R$ 998,00	**Rateio R$:**	R$ 64,50
Favorecido:	JONAS CENTURION BASSI E CIA LTDA - EPP				

RATEIO DA DESPESA ADMINISTRATIVA

Método: Rateio por Unidade de Colaboradores alocados nos Contratos

	Projetos	n.º colaboradores	Gráfico	Rateio por projetos %	R$
n.º 01/2015	CATANDUVA-SP	**149**		7,58%	R$ 75,68
n.º 52/2018	CATANDUVA-SP	**403**		20,51%	R$ 204,68
n.º 61/2017	BEBEDOURO-SP	**127**		6,46%	R$ 64,50
n.º 001/2019	BARRETOS-SP	**90**		4,58%	R$ 45,71
n.º 01/2018	ALFREDO CHAVES-ES	**89**		4,53%	R$ 45,20
n.º 061/2019	SERRA-ES	**191**		9,72%	R$ 97,01
n.º 01/2019 SMS	FLORIANÓPOLIS-SC	**45**		2,29%	R$ 22,85
n.º 01/2017	MAFRA-SC	**0**		0,00%	R$ -
n.º 019/2019	VIAMÃO CAPS-RS	**74**		3,77%	R$ 37,58
n.º 121/2019	VIAMÃO UBS-RS	**172**		8,75%	R$ 87,36
n.º 01/2019	CARAZINHO-RS	**63**		3,21%	R$ 32,00
n.º 073/2019	ARAÇATUBA	**349**		17,76%	R$ 177,25
n.º 03/2018	CATANDUVA-SP	**91**		4,63%	R$ 46,22
n.º 001/SS/2019	NOVO HORIZONTE-SP	**56**		2,85%	R$ 28,44
n.º 029/2019	PAULO LOPES-SC	**20**		1,02%	R$ 10,16
n.º 01/2019	GUAÍBA-RS	**46**		2,34%	R$ 23,36
	TOTAL	**1965**		**100%**	**R$ 998,00**

CONFERE COM A ORIGINAL
Hospital Mahatma Gandhi

JONAS CENTURION BASSI & CIA LTDA - EPP

BrasilPrint SOLUÇÕES EM TI

RUA OLINDA, 333
CENTRO
15800-310 - Catanduva - SP
(17) 3523-6220

DANFE
Documento Auxiliar da Nota Fiscal Eletrônica

0-ENTRADA
1-SAÍDA [1]

Nº 8184 - S1 - FL 1/1

CONTROLE DO FISCO

Chave de acesso
3520 0307 9802 4400 0127 5500 1000 0081 8413 8510 0558

Consulta de autenticidade no portal nacional da NFe
www.nfe.fazenda.gov.br/portal

PROTOCOLO DE AUTORIZAÇÃO DE USO
135200221010768 - 17/03/2020 15:10:21-03:00

NATUREZA DA OPERAÇÃO		
VENDA		
INSCRIÇÃO ESTADUAL	INSCRIÇÃO ESTADUAL ST	CNPJ
260158828119		07.980.244/0001-27

DESTINATÁRIO / REMETENTE

NOME / RAZÃO SOCIAL			CNPJ / CPF	DATA DA EMISSÃO
HOSPITAL PSIQUIATRICO MAHATMA GANDHI			47.078.019/0001-14	17/03/2020
ENDEREÇO		BAIRRO / DISTRITO	CEP	DATA DA SAÍDA
RUA DUARTINA 1311		JARDIM SOTO	15810-150	
MUNICÍPIO	FONE / FAX	UF	INSCRIÇÃO ESTADUAL	HORA DA SAÍDA
CATANDUVA	1735249070	SP		

FATURA

Crediário 17/04/2020 R$ 2.520,00

CÁLCULO DO IMPOSTO

BASE DE CÁLCULO DO ICMS	VALOR DO ICMS	BASE DE CÁLCULO DO ICMS ST	VALOR DO ICMS ST	VALOR TOTAL DOS PRODUTOS
0,00	0,00	0,00	0,00	2.520,00

VALOR DO FRETE	VALOR DO SEGURO	DESCONTO	OUTRAS DESPESAS ACESSÓRIAS	VALOR DO IPI	VALOR TOTAL DA NOTA
0,00	0,00	0,00	0,00	0,00	2.520,00

TRANSPORTADOR / VOLUMES TRANSPORTADOS

RAZÃO SOCIAL	FRETE POR CONTA	PLACA DO VEÍCULO	UF	CNPJ / CPF
	9 - Sem frete			
ENDEREÇO	MUNICÍPIO	UF	INSCRIÇÃO ESTADUAL	

QUANTIDADE	ESPÉCIE	MARCA	NUMERAÇÃO	PESO BRUTO	PESO LÍQUIDO
1					

DADOS DO PRODUTO / SERVIÇO

CÓDIGO	DESCRIÇÃO DO PRODUTO / SERVIÇO	NCM/SH	CST	CFOP	UN	QTD	VALOR UNITÁRIO	VALOR TOTAL	VALOR DESC	BC ICMS	BC ICMS ST	VALOR ICMS	VALOR ICMS ST	VALOR IPI	ALÍQ ICMS	ALÍQ IPI
7039	PROCESSADOR INTELCORE I7-9700 3.0GHZ LGA 1151 12MB	85423190	0500	5405	UN	1	2.520,00	2.520,00	0,00	0,00	0,00	0,00	0,00	0,00	0,00	0,00

CÁLCULO DO ISSQN

INSCRIÇÃO MUNICIPAL	VALOR TOTAL DOS SERVIÇOS	BASE DE CÁLCULO DO ISSQN	VALOR DO ISSQN

CÁLCULO DO DIFAL

Valor ICMS UF do Remetente	Valor ICMS UF de Destino	Valor FCP UF Destino
0,00	0,00	0,00

DADOS ADICIONAIS

INFORMAÇÕES COMPLEMENTARES	RESERVADO AO FISCO
Documento emitido por ME ou EPP optante Simples Nacional conforme lei complementar nro 123/2006 Valor Aproximado dos Tributos R$ 155,23 Federal, 302,40 Estadual e 0,00 Municipal Fonte: IBPT 6A008E	

www.fwl.com.br

RECEBEMOS DE JONAS CENTURION BASSI & CIA LTDA - EPP, OS PRODUTOS CONSTANTES DA NFe INDICADA AO LADO
EMISSÃO: 17/03/2020 DESTINATÁRIO: HOSPITAL PSIQUIATRICO MAHATMA GANDHI VALOR TOTAL: 2.520,00

DATA DE RECEBIMENTO	IDENTIFICAÇÃO E ASSINATURA DO RECEBEDOR	NF-e Nº 8184 SÉRIE 1 FOLHA 1/1

CONFERE COM A ORIGINAL
Hospital Mahatma Gandhi

0000324

ORGANIZAÇÃO SOCIAL
HOSPITAL PSIQUIÁTRICO ESPÍRITA MAHATMA GANDHI

RATEIO DO CUSTO ADMINISTRATIVO
DESPESAS DE PESSOAL DA SEDE ADMINISTRATIVA CENTRALIZADA

Despesa:	Núcleo Administrativo Centralizado	**Mês/Ano:**	Março de 2020
Categoria:			

Nº NF:	NF 8184	**Valor Total R$:**	R$ 2.520,00	**Rateio R$:**	R$ 162,87
Favorecido:	JONAS CENTURION BASSI E CIA LTDA - EPP				

RATEIO DA DESPESA ADMINISTRATIVA

Método: Rateio por Unidade de Colaboradores alocados nos Contratos

	Projetos	n.º colaboradores	Gráfico	Rateio por projetos %	R$
n.º 01/2015	CATANDUVA-SP	**149**		7,58%	R$ 191,08
n.º 52/2018	CATANDUVA-SP	**403**		20,51%	R$ 516,82
n.º 61/2017	BEBEDOURO-SP	**127**		6,46%	R$ 162,87
n.º 001/2019	BARRETOS-SP	**90**		4,58%	R$ 115,42
n.º 01/2018	ALFREDO CHAVES-ES	**89**		4,53%	R$ 114,14
n.º 061/2019	SERRA-ES	**191**		9,72%	R$ 244,95
n.º 01/2019 SMS	FLORIANÓPOLIS-SC	**45**		2,29%	R$ 57,71
n.º 01/2017	MAFRA-SC	**0**		0,00%	R$ -
n.º 019/2019	VIAMÃO CAPS-RS	**74**		3,77%	R$ 94,90
n.º 121/2019	VIAMÃO UBS-RS	**172**		8,75%	R$ 220,58
n.º 01/2019	CARAZINHO-RS	**63**		3,21%	R$ 80,79
n.º 073/2019	ARAÇATUBA	**349**		17,76%	R$ 447,57
n.º 03/2018	CATANDUVA-SP	**91**		4,63%	R$ 116,70
n.º 001/SS/2019	NOVO HORIZONTE-SP	**56**		2,85%	R$ 71,82
n.º 029/2019	PAULO LOPES-SC	**20**		1,02%	R$ 25,65
n.º 01/2019	GUAÍBA-RS	**46**		2,34%	R$ 58,99
	TOTAL	**1965**		**100%**	**R$ 2.520,00**

CONFERE COM A ORIGINAL
Hospital Mahatma Gandhi

JONAS CENTURION BASSI & CIA LTDA - EPP

BrasilPrint SOLUÇÕES EM TI

RUA OLINDA, 333
CENTRO
15800-310 - Catanduva - SP
(17) 3523-8220

DANFE

Documento Auxiliar da Nota Fiscal Eletrônica

0-ENTRADA
1-SAÍDA [1]

Nº 8185 - S1 - FL 1/1

CONTROLE DO FISCO

Chave de acesso
3520 0307 9802 4400 0127 5500 1000 0081 8519 7124 0920

Consulta de autenticidade no portal nacional da NFe
www.nfe.fazenda.gov.br/portal

PROTOCOLO DE AUTORIZAÇÃO DE USO
135200221014125 - 17/03/2020 15:11:00-03:00

NATUREZA DA OPERAÇÃO		
VENDA		
INSCRIÇÃO ESTADUAL	INSCRIÇÃO ESTADUAL ST	CNPJ
260158828119		**07.980.244/0001-27**

DESTINATÁRIO / REMETENTE

NOME / RAZÃO SOCIAL				CNPJ / CPF	DATA DA EMISSÃO
HOSPITAL PSIQUIATRICO MAHATMA GANDHI				**47.078.019/0001-14**	**17/03/2020**
ENDEREÇO			BAIRRO / DISTRITO	CEP	DATA DA SAÍDA
RUA DUARTINA 1311			**JARDIM SOTO**	**15810-150**	
MUNICÍPIO	FONE / FAX	UF	INSCRIÇÃO ESTADUAL		HORA DA SAÍDA
CATANDUVA	**1735249070**	**SP**			

FATURA

Crediário 17/04/2020 R$ 1.290,00

CÁLCULO DO IMPOSTO

BASE DE CÁLCULO DO ICMS	VALOR DO ICMS	BASE DE CÁLCULO DO ICMS ST	VALOR DO ICMS ST	VALOR TOTAL DOS PRODUTOS
0,00	0,00	0,00	0,00	**1.290,00**

VALOR DO FRETE	VALOR DO SEGURO	DESCONTO	OUTRAS DESPESAS ACESSÓRIAS	VALOR DO IPI	VALOR TOTAL DA NOTA
0,00	0,00	0,00	0,00	0,00	**1.290,00**

TRANSPORTADOR / VOLUMES TRANSPORTADOS

RAZÃO SOCIAL	FRETE POR CONTA	PLACA DO VEÍCULO	UF	CNPJ / CPF
	9 - Sem frete			
ENDEREÇO	MUNICÍPIO		UF	INSCRIÇÃO ESTADUAL

QUANTIDADE	ESPÉCIE	MARCA	NUMERAÇÃO	PESO BRUTO	PESO LÍQUIDO
1					

DADOS DO PRODUTO / SERVIÇO

CÓDIGO	DESCRIÇÃO DO PRODUTO / SERVIÇO	NCM/SH	CST	CFOP	UN	QTD	VALOR UNITÁRIO	VALOR TOTAL	VALOR DESC	BC ICMS	BC ICMS ST	VALOR ICMS	VALOR ICMS ST	VALOR IPI	ALÍQ ICMS	ALÍQ IPI
6921	PROCESSADOR CORE I5-9400F S1151 2.9GHZ 9MB BC85423190 X GRAFICO NAO INTEGRAD	0500		5405	UN	1	1.290,00	1.290,00	0,00	0,00	0,00	0,00	0,00	0,00	0,00	0,00

CÁLCULO DO ISSQN

INSCRIÇÃO MUNICIPAL	VALOR TOTAL DOS SERVIÇOS	BASE DE CÁLCULO DO ISSQN	VALOR DO ISSQN

CÁLCULO DO DIFAL

Valor ICMS UF do Remetente	Valor ICMS UF de Destino	Valor FCP UF Destino
0,00	0,00	0,00

DADOS ADICIONAIS

INFORMAÇÕES COMPLEMENTARES	RESERVADO AO FISCO
Documento emitido por ME ou EPP optante Simples Nacional conforme lei complementar nro 123/2006 **Valor Aproximado dos Tributos R$ 79,46 Federal, 154,80 Estadual e 0,00 Municipal Fonte: IBPT 6A098E**	

www.fwi.com.br

RECEBEMOS DE JONAS CENTURION BASSI & CIA LTDA - EPP, OS PRODUTOS CONSTANTES DA NFe INDICADA AO LADO
EMISSÃO: 17/03/2020 DESTINATÁRIO: HOSPITAL PSIQUIATRICO MAHATMA GANDHI VALOR TOTAL: 1.290,00

DATA DE RECEBIMENTO	IDENTIFICAÇÃO E ASSINATURA DO RECEBEDOR	**NF-e** **Nº 8185** **SÉRIE 1** **FOLHA 1/1**

CONFERE COM A ORIGINAL
Hospital Mahatma Gandhi

0000326

ORGANIZAÇÃO SOCIAL
HOSPITAL PSIQUIÁTRICO ESPÍRITA MAHATMA GANDHI

RATEIO DO CUSTO ADMINISTRATIVO
DESPESAS DE PESSOAL DA SEDE ADMINISTRATIVA CENTRALIZADA

Despesa:	Núcleo Administrativo Centralizado	**Mês/Ano:**	Março de 2020
Categoria:			

Nº NF:	NF 8185	**Valor Total R$:**	R$ 1.290,00	**Rateio R$:**	R$ 83,37
Favorecido:	JONAS CENTURION BASSI E CIA LTDA - EPP				

RATEIO DA DESPESA ADMINISTRATIVA

Método: Rateio por Unidade de Colaboradores alocados nos Contratos

	Projetos	n.º colaboradores	Gráfico	Rateio por projetos %	R$
n.º 01/2015	CATANDUVA-SP	**149**		7,58%	R$ 97,82
n.º 52/2018	CATANDUVA-SP	**403**		20,51%	R$ 264,56
n.º 61/2017	BEBEDOURO-SP	**127**		6,46%	R$ 83,37
n.º 001/2019	BARRETOS-SP	**90**		4,58%	R$ 59,08
n.º 01/2018	ALFREDO CHAVES-ES	**89**		4,53%	R$ 58,43
n.º 061/2019	SERRA-ES	**191**		9,72%	R$ 125,39
n.º 01/2019 SMS	FLORIANÓPOLIS-SC	**45**		2,29%	R$ 29,54
n.º 01/2017	MAFRA-SC	**0**		0,00%	R$ -
n.º 019/2019	VIAMÃO CAPS-RS	**74**		3,77%	R$ 48,58
n.º 121/2019	VIAMÃO UBS-RS	**172**		8,75%	R$ 112,92
n.º 01/2019	CARAZINHO-RS	**63**		3,21%	R$ 41,36
n.º 073/2019	ARAÇATUBA	**349**		17,76%	R$ 229,11
n.º 03/2018	CATANDUVA-SP	**91**		4,63%	R$ 59,74
n.º 001/SS/2019	NOVO HORIZONTE-SP	**56**		2,85%	R$ 36,76
n.º 029/2019	PAULO LOPES-SC	**20**		1,02%	R$ 13,13
n.º 01/2019	GUAÍBA-RS	**46**		2,34%	R$ 30,20
	TOTAL	**1965**		**100%**	**R$ 1.290,00**

CONFERE COM A ORIGINAL
Hospital Mahatma Gandhi

JONAS CENTURION BASSI & CIA LTDA - EPP

BrasilPrint SOLUÇÕES EM T

RUA OLINDA, 333
CENTRO
15800-310 - Catanduva - SP
(17) 3523-6220

DANFE
Documento Auxiliar da Nota Fiscal Eletrônica

0-ENTRADA
1-SAÍDA [1]

Nº 8186 - S1 - FL 1/1

CONTROLE DO FISCO

Chave de acesso
3520 0307 9802 4400 0127 5500 1000 0081 8616 8960 4887

Consulta de autenticidade no portal nacional da NFe
www.nfe.fazenda.gov.br/portal

PROTOCOLO DE AUTORIZAÇÃO DE USO
135200221016897 - 17/03/2020 15:11:32-03:00

NATUREZA DA OPERAÇÃO		
VENDA		
INSCRIÇÃO ESTADUAL	INSCRIÇÃO ESTADUAL ST	CNPJ
260158828119		**07.980.244/0001-27**

DESTINATÁRIO / REMETENTE

NOME / RAZÃO SOCIAL			CNPJ / CPF	DATA DA EMISSÃO
HOSPITAL PSIQUIATRICO MAHATMA GANDHI			**47.078.019/0001-14**	**17/03/2020**
ENDEREÇO		BAIRRO / DISTRITO	CEP	DATA DA SAÍDA
RUA DUARTINA 1311		**JARDIM SOTO**	**15810-150**	
MUNICÍPIO	FONE / FAX	UF	INSCRIÇÃO ESTADUAL	HORA DA SAÍDA
CATANDUVA	**1735249070**	**SP**		

FATURA

Crediário 17/04/2020 R$ 1.096,00

CÁLCULO DO IMPOSTO

BASE DE CÁLCULO DO ICMS	VALOR DO ICMS	BASE DE CÁLCULO DO ICMS ST	VALOR DO ICMS ST	VALOR TOTAL DOS PRODUTOS
0,00	0,00	0,00	0,00	**1.096,00**

VALOR DO FRETE	VALOR DO SEGURO	DESCONTO	OUTRAS DESPESAS ACESSÓRIAS	VALOR DO IPI	VALOR TOTAL DA NOTA
0,00	0,00	0,00	0,00	0,00	**1.096,00**

TRANSPORTADOR / VOLUMES TRANSPORTADOS

RAZÃO SOCIAL	FRETE POR CONTA	PLACA DO VEÍCULO	UF	CNPJ / CPF
	9 - Sem frete			
ENDEREÇO	MUNICÍPIO		UF	INSCRIÇÃO ESTADUAL

QUANTIDADE	ESPÉCIE	MARCA	NUMERAÇÃO	PESO BRUTO	PESO LÍQUIDO
4					

DADOS DO PRODUTO / SERVIÇO

CÓDIGO	DESCRIÇÃO DO PRODUTO / SERVIÇO	NCM/SH	CST	CFOP	UN	QTD	VALOR UNITÁRIO	VALOR TOTAL	VALOR DESC	BC ICMS	BC ICMS ST	VALOR ICMS	VALOR ICMS ST	VALOR IPI	ALÍQ ICMS	ALÍQ IPI
5365	MEMORIA DDR4 8GB KINGSTON 2400MHZ	84733042	0500	5405	UN	3	249,00	747,00	0,00	0,00	0,00	0,00	0,00	0,00	0,00	0,00
6455	FONTE CORSAIR ATX 450W CX450M 80 PLUS BRONZE	85044029	0500	5405	UN	1	349,00	349,00	0,00	0,00	0,00	0,00	0,00	0,00	0,00	0,00

CÁLCULO DO ISSQN

INSCRIÇÃO MUNICIPAL	VALOR TOTAL DOS SERVIÇOS	BASE DE CÁLCULO DO ISSQN	VALOR DO ISSQN

CÁLCULO DO DIFAL

Valor ICMS UF do Remetente	Valor ICMS UF de Destino	Valor FCP UF Destino
0,00	0,00	0,00

DADOS ADICIONAIS

INFORMAÇÕES COMPLEMENTARES	RESERVADO AO FISCO
Documento emitido por ME ou EPP optante Simples Nacional conforme lei complementar nro 123/2006 **Valor Aproximado dos Tributos R$ 116,23 Federal, 131,62 Estadual e 0,00 Municipal Fonte: IBPT 6A098E**	

www.fwl.com.br

RECEBEMOS DE JONAS CENTURION BASSI & CIA LTDA - EPP, OS PRODUTOS CONSTANTES DA NFe INDICADA AO LADO
EMISSÃO: 17/03/2020 DESTINATÁRIO: HOSPITAL PSIQUIATRICO MAHATMA GANDHI VALOR TOTAL: 1.096,00

DATA DE RECEBIMENTO	IDENTIFICAÇÃO E ASSINATURA DO RECEBEDOR	NF-e Nº 8186 SÉRIE 1 FOLHA 1/1

CONFERE COM A ORIGINAL
Hospital Mahatma Gandhi

0000328

ORGANIZAÇÃO SOCIAL
HOSPITAL PSIQUIÁTRICO ESPÍRITA MAHATMA GANDHI

RATEIO DO CUSTO ADMINISTRATIVO
DESPESAS DE PESSOAL DA SEDE ADMINISTRATIVA CENTRALIZADA

Despesa:	Núcleo Administrativo Centralizado	**Mês/Ano:**	Março de 2020
Categoria:			

Nº NF:	NF 8186	**Valor Total R$:**	R$ 1.096,00	**Rateio R$:**	R$ 70,84
Favorecido:	JONAS CENTURION BASSI E CIA LTDA - EPP				

RATEIO DA DESPESA ADMINISTRATIVA

Método: Rateio por Unidade de Colaboradores alocados nos Contratos

	Projetos	n.º colaboradores	Gráfico	Rateio por projetos %		R$
n.º 01/2015	CATANDUVA-SP	**149**		7,58%	R$	83,11
n.º 52/2018	CATANDUVA-SP	**403**		20,51%	R$	224,78
n.º 61/2017	BEBEDOURO-SP	**127**		6,46%	R$	70,84
n.º 001/2019	BARRETOS-SP	**90**		4,58%	R$	50,20
n.º 01/2018	ALFREDO CHAVES-ES	**89**		4,53%	R$	49,64
n.º 061/2019	SERRA-ES	**191**		9,72%	R$	106,53
n.º 01/2019 SMS	FLORIANÓPOLIS-SC	**45**		2,29%	R$	25,10
n.º 01/2017	MAFRA-SC	**0**		0,00%	R$	-
n.º 019/2019	VIAMÃO CAPS-RS	**74**		3,77%	R$	41,27
n.º 121/2019	VIAMÃO UBS-RS	**172**		8,75%	R$	95,93
n.º 01/2019	CARAZINHO-RS	**63**		3,21%	R$	35,14
n.º 073/2019	ARAÇATUBA	**349**		17,76%	R$	194,66
n.º 03/2018	CATANDUVA-SP	**91**		4,63%	R$	50,76
n.º 001/SS/2019	NOVO HORIZONTE-SP	**56**		2,85%	R$	31,23
n.º 029/2019	PAULO LOPES-SC	**20**		1,02%	R$	11,16
n.º 01/2019	GUAÍBA-RS	**46**		2,34%	R$	25,66
	TOTAL	**1965**		**100%**	**R$**	**1.096,00**

CONFERE COM A ORIGINAL
Hospital Mahatma Gandhi

30/3

DANFSE - Documento Auxiliar da Nota Fiscal de Serviço Eletrônica

MARCELO FRANCO PATANE 07298458850
RUA CARLOS MACHADO, 131
CEP: 15810-280 - Bairro: RES. GRAN-VILLE
Município: Catanduva - SP
E-mail: mpatane@msn.com
Fone: (99) 9999-9999

CNPJ / CPF	Inscrição Estadual	Inscrição Municipal
17.413.385/0001-11	260.104.880.115	35092

Número da NFS-e	
202000000000066	
Data do Serviço	Código Verificador
18/03/2020	9b53a9cf2

MUNICIPIO DE CATANDUVA/SP
Secretaria Municipal de Finanças
Fone: (17) 3531-9100 - nfse.catanduva.sp.gov.br/NFSe.Portal

Dt. de Emissão	Exigibilidade ISS	Tributado no Município
18/03/2020	Exigível	Catanduva/SP

TOMADOR DO SERVIÇO

Nome / Razão Social: HOSPITAL PSIQUIATRICO ESPIRITA MAHATMA GANDHI

Catanduva/SP

Endereço: RUA DUARTINA,1311

Cidade	UF	Fone	CEP
Catanduva	SP	(17) 3524-9070	15810-150

Bairro: JD SOTO

CNPJ / CPF	Inscrição Municipal	Inscrição Estadual
47.078.019/0001-14	3660	

E-mail: contabilidade@mgandhi.com.br

INTERMEDIÁRIO DO SERVIÇO

Nome / Razão Social	CNPJ / CPF	Inscrição Municipal	Fone	Cidade
*****	*****	*****		*****

E-mail

DESCRIÇÃO DOS SERVIÇOS	VALOR TOTAL	ALIQ.	VALOR IMPOSTO	RETIDO
Banner Publicitário - CatanduvaShow.com.br Valor Mensal - veiculação março/2020	200,00	4,00	0,00	Não

Código do Serviço
01.03 - Processamento, armazenamento ou hospedagem de dados, textos, imagens, vídeos, páginas eletrônicas, aplicativos e sistemas de informação, entre outros formatos, e congêneres.

Código NBS
****

CIDE	COFINS	COFINS Importação	ICMS	IOF	IPI	PIS/PASEP	PIS/PASEP Importação
0,00	0,00	0,00	0,00	0,00	0,00	0,00	0,00

Base Cálculo ISSQN Próprio	Valor do ISSQN Próprio	Base Cálculo ISSQN Retido	Valor do ISSQN Retido	Valor Total do ISSQN	Valor Dedução/Descontos
200,00	0,00	0,00	0,00	0,00	0,00

Valor Total da NFS-e	200,00	Valor Líquido da NFS-e	200,00

Informações Adicionais
Simples Nacional: Microempreendedor Individual
Lei 12741/2012: Mun: R$7,80; Est: R$0,00; Fed: R$26,90; Total Aprox: R$34,70. Fonte: IBPT.

Consulta realizada em 18/03/2020 às 11:42:46.
Para consultar a autenticidade acesse: nfse.catanduva.sp.gov.br/NFSe.Portal

20200000000000669b53a9cf217413385000111

Recebi(emos) de	202000000000066 Número da NFS-e	Número de Controle do Município
MARCELO FRANCO PATANE 07298458850	Competência 18/03/2020	
os serviços constantes da Nota Fiscal Eletrônica indicada ao lado.	NFS-e 9b53a9cf2	
/ /		

Consulta realizada em 18/03/2020 às 11:42:46.
Para consultar a autenticidade acesse: nfse.catanduva.sp.gov.br/NFSe.Portal

CONFERE COM A ORIGINAL
Hospital Mahatma Gandhi

0000330

ORGANIZAÇÃO SOCIAL
HOSPITAL PSIQUIÁTRICO ESPÍRITA MAHATMA GANDHI

RATEIO DO CUSTO ADMINISTRATIVO
DESPESAS DE PESSOAL DA SEDE ADMINISTRATIVA CENTRALIZADA

Despesa:	Núcleo Administrativo Centralizado	**Mês/Ano:**	Março de 2020
Categoria:			

Nº NF:	NF 202066	**Valor Total R$:**	R$ 200,00	**Rateio R$:**	R$ 12,93
Favorecido:	MARCELO FRANCO PATANE				

RATEIO DA DESPESA ADMINISTRATIVA

Método: Rateio por Unidade de Colaboradores alocados nos Contratos

	Projetos	n.º colaboradores	Gráfico	Rateio por projetos %		R$
n.º 01/2015	CATANDUVA-SP	**149**		7,58%	R$	15,17
n.º 52/2018	CATANDUVA-SP	**403**		20,51%	R$	41,02
n.º 61/2017	BEBEDOURO-SP	**127**		6,46%	R$	12,93
n.º 001/2019	BARRETOS-SP	**90**		4,58%	R$	9,16
n.º 01/2018	ALFREDO CHAVES-ES	**89**		4,53%	R$	9,06
n.º 061/2019	SERRA-ES	**191**		9,72%	R$	19,44
n.º 01/2019 SMS	FLORIANÓPOLIS-SC	**45**		2,29%	R$	4,58
n.º 01/2017	MAFRA-SC	**0**		0,00%	R$	-
n.º 019/2019	VIAMÃO CAPS-RS	**74**		3,77%	R$	7,53
n.º 121/2019	VIAMÃO UBS-RS	**172**		8,75%	R$	17,51
n.º 01/2019	CARAZINHO-RS	**63**		3,21%	R$	6,41
n.º 073/2019	ARAÇATUBA	**349**		17,76%	R$	35,52
n.º 03/2018	CATANDUVA-SP	**91**		4,63%	R$	9,26
n.º 001/SS/2019	NOVO HORIZONTE-SP	**56**		2,85%	R$	5,70
n.º 029/2019	PAULO LOPES-SC	**20**		1,02%	R$	2,04
n.º 01/2019	GUAÍBA-RS	**46**		2,34%	R$	4,68
	TOTAL	**1965**		**100%**	**R$**	**200,00**

CONFERE COM A ORIGINAL
Hospital Mahatma Gandhi

IDENTIFICAÇÃO DO EMITENTE

SS CATANDUVA COM.DE DESCARTAVEIS E DOCES LTDA - ME

Rua Quatorze de Abril, 908 PARTE A - Higienopolis - CEP:15804-030 - Catanduva - SP
TEL: (17)3523-6171

DANFE

DOCUMENTO AUXILIAR DA NOTA FISCAL ELETRÔNICA

0 - ENTRADA
1 - SAÍDA [1]

Nº 000051230 L. 1 /1
SÉRIE 001

CHAVE DE ACESSO
3520 0307 9770 6000 0108 5500 1000 0512 3010 0136 6134

Consulta de autenticidade no portal nacional da NF-e www.nfe.fazenda.gov.br/portal ou no site da Sefaz Autorizadora

NATUREZA DE OPERAÇÃO		PROTOCOLO DE AUTORIZAÇÃO DE USO
Venda no Estado		135200223297248 18/03/2020 08:28:46
INSCRIÇÃO ESTADUAL	INSCRIÇÃO ESTADUAL DO SUBST. TRIB.	CNPJ / CPF
260158800110		07.977.060/0001-08

DESTINATÁRIO / REMETENTE

NOME / RAZÃO SOCIAL			CNPJ / CPF	DATA DA EMISSÃO
HOSPITAL PSIQUIATRICO ESP.MAHATMA GANDHI			47.078.019/0001-14	18/03/2020
ENDEREÇO	BAIRRO / DISTRITO		CEP	DATA SAÍDA / ENTRADA
RUA DUARTINA, 1311	JARDIM SOTO		15810-150	18/03/2020
MUNICÍPIO	FONE / FAX	UF	INSCRIÇÃO ESTADUAL	HORA DA SAÍDA
CATANDUVA	(17)3524-9070	SP		08:28:40

FATURA

PAGAMENTO	NÚMERO	VALOR ORIGINAL	VALOR DESCONTO	VALOR LÍQUIDO
PAGAMENTO A PRAZO	051230	77,36	0,00	77,36

DUPLICATAS

Nº DUPLICATA	VENC.	VALOR	Nº DUPLICATA	VENC.	VALOR	Nº DUPLICATA	VENC.	VALOR	Nº DUPLICATA	VENC.	VALOR
001	15/04/2020	77,36									

CÁLCULO DO IMPOSTO

BASE DE CÁLCULO DO ICMS	VALOR DO ICMS	BASE CÁLC. ICMS SUBST.	VALOR DO ICMS SUBST.	VALOR APROX. DOS TRIBUTOS	VALOR TOTAL DOS PRODUTOS
0,00	0,00	0,00	0,00	3,25	77,36
VALOR DO FRETE	**VALOR DO SEGURO**	**DESCONTO**	**OUTRAS DESP. ACESS.**	**VALOR DO IPI**	**VALOR TOTAL DA NOTA**
0,00	0,00	0,00	0,00	0,00	77,36

TRANSPORTADOR / VOLUMES TRANSPORTADOS

RAZÃO SOCIAL	FRETE POR CONTA	CÓDIGO ANTT	PLACA DO VEÍCULO	UF	CNPJ / CPF
VEICULO PROPRIO	9 - SEM FRETE				
ENDEREÇO	MUNICÍPIO			UF	INSCRIÇÃO ESTADUAL
				SP	
QUANTIDADE	ESPÉCIE	MARCA	NUMERAÇÃO	PESO BRUTO	PESO LÍQUIDO

DADOS DO PRODUTO / SERVIÇOS

CÓDIGO DO PROD.	DESCRIÇÃO DO PRODUTO / SERVIÇO	NCM / SH	CSOSN	CFOP	UNID.	QUANT.	VALOR UNITÁRIO	VALOR DESCONTO	VALOR LÍQUIDO	BASE CÁLC. ICMS	VALOR I.C.M.S.	VALOR I.P.I.	ALÍQUOTAS ICMS	ALÍQUOTAS IPI
19798	PANO MULT AZUL 300m C/ PIC 35grs (28x300) 1087 ,Val.Aprox.ImpostoR$3,25(4,20%)	63079010	0102	5102	Rolo	1,00	77,36	0,00	77,36	0,00	0,00	0,00	0,00	0,00

DADOS ADICIONAIS

INFORMAÇÕES COMPLEMENTARES	RESERVADO AO FISCO
III PERMITE O APROVEITAMENTO DO CREDITO DE ICMS NO VALOR DE R$ 3,04, CORRESPONDENTE A ALIQUOTA DE 3,93% NOS TERMOS DO ARTIGO 23 LC 123/2006. I-"DOCUMENTO EMITIDO POR ME OU EPP OPTANTE PELO SIMPLES NACIONAL" II-"NAO GERA DIREITO A CREDITO FISCAL DE IPI" Fonte para Calc.Val.Aprox.Impostos: IBPT	

Projeto ACBr - www.projetoacbr.com.br

CONFERE COM A ORIGINAL
Hospital Mahatma Gandhi

ORGANIZAÇÃO SOCIAL
HOSPITAL PSIQUIÁTRICO ESPÍRITA MAHATMA GANDHI

RATEIO DO CUSTO ADMINISTRATIVO
DESPESAS DE PESSOAL DA SEDE ADMINISTRATIVA CENTRALIZADA

Despesa:	Núcleo Administrativo Centralizado	**Mês/Ano:**	Março de 2020
Categoria:			

Nº NF:	NF 51230	**Valor Total R$:**	R$ 77,36	**Rateio R$:**	R$ 5,00
Favorecido:	SS CATANDUVA COM DE DESCARTAVEIS E DOCES LTDA - ME				

RATEIO DA DESPESA ADMINISTRATIVA

Método: Rateio por Unidade de Colaboradores alocados nos Contratos

	Projetos	n.º colaboradores	Gráfico	Rateio por projetos %	R$
n.º 01/2015	CATANDUVA-SP	**149**		7,58%	R$ 5,87
n.º 52/2018	CATANDUVA-SP	**403**		20,51%	R$ 15,87
n.º 61/2017	BEBEDOURO-SP	**127**		6,46%	R$ 5,00
n.º 001/2019	BARRETOS-SP	**90**		4,58%	R$ 3,54
n.º 01/2018	ALFREDO CHAVES-ES	**89**		4,53%	R$ 3,50
n.º 061/2019	SERRA-ES	**191**		9,72%	R$ 7,52
n.º 01/2019 SMS	FLORIANÓPOLIS-SC	**45**		2,29%	R$ 1,77
n.º 01/2017	MAFRA-SC	**0**		0,00%	R$ -
n.º 019/2019	VIAMÃO CAPS-RS	**74**		3,77%	R$ 2,91
n.º 121/2019	VIAMÃO UBS-RS	**172**		8,75%	R$ 6,77
n.º 01/2019	CARAZINHO-RS	**63**		3,21%	R$ 2,48
n.º 073/2019	ARAÇATUBA	**349**		17,76%	R$ 13,74
n.º 03/2018	CATANDUVA-SP	**91**		4,63%	R$ 3,58
n.º 001/SS/2019	NOVO HORIZONTE-SP	**56**		2,85%	R$ 2,20
n.º 029/2019	PAULO LOPES-SC	**20**		1,02%	R$ 0,79
n.º 01/2019	GUAÍBA-RS	**46**		2,34%	R$ 1,81
	TOTAL	**1965**		**100%**	**R$ 77,36**

CONFERE COM A ORIGINAL
Hospital Mahatma Gandhi

CONFERE COM A ORIGINAL
Hospital Mahatma Gandhi

BOZOLI ZAMPONI LTDA

AV JOSE NELSON MACHADO - 1379 - VILA CELSO MOUAD
CATANDUVA-SP - 15810185
Tel.: 1735223001

DANFE

DOCUMENTO AUXILIAR DA NOTA FISCAL ELETRÔNICA

1-ENTRADA
2-SAÍDA [2]

Nº 237847
FOLHA 01 de 01
SÉRIE 0

CHAVE DE ACESSO NFE P/ CONSULTA WWW.NFE.FAZENDA.GOV.BR
3520 0303 3257 0800 0100 5500 0000 2378 4710 0237 8559
Consulta de autencidade no portal nacional da NF-e
www.nfe.fazenda.gov.br/portal ou no site da sefaz autorizadora

PROTOCOLO DE AUTORIZAÇÃO: 135200223184563

NATUREZA DA OPERAÇÃO		
VENDAS		
INSCRIÇÃO ESTADUAL	INSCR.EST.SUBST.TRIB.	CNPJ
260.079.928.117		03.325.708/0001-00

DESTINATÁRIO / REMETENTE

NOME / RAZÃO SOCIAL			
HOSPITAL PSIQ. ESPIRITA MAHATMA GANDHI		CNPJ / CPF: 47.078.019/0001-14	DATA DE EMISSÃO: 18/03/2020
ENDEREÇO: R.DUARTINA,1311	BAIRRO / DISTRITO: JD.SOTO	CEP: 15810150	DATA SAÍDA / ENTRADA: 18/03/2020
MUNICÍPIO: CATANDUVA	FONE / FAX: 35249072	UF: SP	HORA DA SAÍDA: 07:54:23
		INSCRIÇÃO ESTADUAL:	

FATURA

Nº DE ORDEM	VENCIMENTO	VALOR
001	16/04/2020	196,00

CÁLCULO DO IMPOSTO

BASE DE CÁLCULO DO ICMS	VALOR DO ICMS	BASE DE CÁLCULO DO ICMS SUBST.	VALOR DO ICMS SUBST.	VALOR TOTAL DOS PRODUTOS
0,00	0,00	0,00	0,00	196,00

VALOR DO FRETE	VALOR DO SEGURO	DESCONTO	OUTRAS DESPESAS ACESSÓRIAS	VALOR DO IPI	VALOR TOTAL DA NOTA
0,00	0,00	0,00	0,00	0,00	196,00

TRANSPORTADOR / VOLUMES TRANSPORTADOS

NOME / RAZÃO SOCIAL	FRETE POR CONTA 1-EMIT 2-DEST 9-sem frete	CÓDIGO ANTT	PLACA DO VEÍCULO	UF	CNPJ / CPF
	[1]				
ENDEREÇO	MUNICÍPIO			UF	INSCRIÇÃO ESTADUAL

QUANTIDADE	ESPÉCIE	MARCA	NÚMERO	PESO BRUTO	PESO LÍQUIDO
1				8,840	8,840

DADOS DO PRODUTO

CÓDIGO	DESCRIÇÃO DOS PRODUTOS / SERVIÇOS	NCM / SH	CST	CFOP	UNID.	QUANTIDADE	VALOR UNITÁRIO	VALOR TOTAL	BC.ICMS	V.ICMS	VALOR DO IPI	ALÍQUOTAS ICMS	ALÍQUOTAS IPI
11533	BRANCO GELO - RM SUPER LAVAVEL EGGSHELL RM002 3,20 L-P	32091010	060	5405	GL	2,0000	98,0000	196,00	0,00	0,00	0,00	0,00	0,00

CÁLCULO DO ISSQN

INSCRIÇÃO MUNICIPAL	VALOR TOTAL DOS SERVIÇOS	BASE DE CÁLCULO DO ISSQN	VALOR DO ISSQN

DADOS ADICIONAIS

INFORMAÇÕES COMPLEMENTARES	RESERVADO AO FISCO
ERBAL FABIOLA end.: 000004 - FABIO rib aprox R$: 26,36 Fed, 35,28 Est Fonte: IBPT	

0000334

ORGANIZAÇÃO SOCIAL
HOSPITAL PSIQUIÁTRICO ESPÍRITA MAHATMA GANDHI

RATEIO DO CUSTO ADMINISTRATIVO
DESPESAS DE PESSOAL DA SEDE ADMINISTRATIVA CENTRALIZADA

Despesa:	Núcleo Administrativo Centralizado	**Mês/Ano:**	Março de 2020
Categoria:			

Nº NF:	NF 237847	**Valor Total R$:**	R$ 196,00	**Rateio R$:**	R$ 12,67
Favorecido:	BOZOLI ZAMPONI LTDA				

RATEIO DA DESPESA ADMINISTRATIVA
Método: Rateio por Unidade de Colaboradores alocados nos Contratos

	Projetos	n.º colaboradores	Gráfico	Rateio por projetos %		R$
n.º 01/2015	CATANDUVA-SP	**149**		7,58%	R$	14,86
n.º 52/2018	CATANDUVA-SP	**403**		20,51%	R$	40,20
n.º 61/2017	BEBEDOURO-SP	**127**		6,46%	R$	12,67
n.º 001/2019	BARRETOS-SP	**90**		4,58%	R$	8,98
n.º 01/2018	ALFREDO CHAVES-ES	**89**		4,53%	R$	8,88
n.º 061/2019	SERRA-ES	**191**		9,72%	R$	19,05
n.º 01/2019 SMS	FLORIANÓPOLIS-SC	**45**		2,29%	R$	4,49
n.º 01/2017	MAFRA-SC	**0**		- 0,00%	R$	-
n.º 019/2019	VIAMÃO CAPS-RS	**74**		3,77%	R$	7,38
n.º 121/2019	VIAMÃO UBS-RS	**172**		8,75%	R$	17,16
n.º 01/2019	CARAZINHO-RS	**63**		3,21%	R$	6,28
n.º 073/2019	ARAÇATUBA	**349**		17,76%	R$	34,81
n.º 03/2018	CATANDUVA-SP	**91**		4,63%	R$	9,08
n.º 001/SS/2019	NOVO HORIZONTE-SP	**56**		2,85%	R$	5,59
n.º 029/2019	PAULO LOPES-SC	**20**		1,02%	R$	1,99
n.º 01/2019	GUAÍBA-RS	**46**		2,34%	R$	4,59
	TOTAL	**1965**		**100%**	**R$**	**196,00**

CONFERE COM A ORIGINAL
Hospital Mahatma Gandhi

RECEBEMOS DE FERREIRA DECORAÇÕES LTDA - EPP OS PRODUTOS/SERVIÇOS CONSTANTES DA NOTA FISCAL INDICADA AO LADO		NF-e Nº 000.000.311 SÉRIE: 1
DATA DE RECEBIMENTO	IDENTIFICAÇÃO E ASSINATURA DO RECEBEDOR	

1-104

FERREIRA DECORAÇÕES LTDA - EPP

RUA BAHIA, 460 - - CENTRO, Catanduva, SP - CEP: 15800110

DANFE

Documento Auxiliar da Nota Fiscal Eletrônica

0 - Entrada
1 - Saída [1]

Nº 000.000.311
SÉRIE: 1
Página 1 de 1

CONTROLE DO FISCO

CHAVE DE ACESSO
3520 0349 9914 3300 0145 5500 1000 0003 1119 0000 9007

Consulta de autenticidade no portal nacional da NF-e www.nfe.fazenda.gov.br/portal ou no site da Sefaz Autorizadora

NATUREZA DA OPERAÇÃO		PROTOCOLO DE AUTORIZAÇÃO DE USO
VENDAS		135200223236889 - 18/03/2020 08:12
INSCRIÇÃO ESTADUAL	INSCRIÇÃO ESTADUAL DO SUBST. TRIB.	CNPJ / CPF
260025456114		49.991.433/0001-45

DESTINATÁRIO/REMETENTE

NOME/RAZÃO SOCIAL			CNPJ/CPF	DATA DA EMISSÃO
HOSPITAL PISQUIATRICO ESPIRITA MAHATMA GHANDI			47.078.019/0001-14	18/03/2020
ENDEREÇO	BAIRRO/DISTRITO		CEP	DATA DE ENTRADA/SAÍDA
RUA DUARTINA, 1311 -	VILA SOTTO		15810-150	
MUNICÍPIO	FONE/FAX	UF	INSCRIÇÃO ESTADUAL	HORA DE ENTRADA/SAÍDA
Catanduva		SP		

FATURA

CÁLCULO DO IMPOSTO

BASE DE CÁLCULO DO ICMS	VALOR DO ICMS	BASE DE CÁLCULO DO ICMS ST	VALOR DO ICMS ST	VALOR TOTAL DOS PRODUTOS
0,00	0,00	0,00	0,00	420,00

VALOR DO FRETE	VALOR DO SEGURO	DESCONTO	OUTRAS DESPESAS ACESSÓRIAS	VALOR DO IPI	VALOR TOTAL DA NOTA
0,00	0,00	0,00	0,00	0,00	420,00

TRANSPORTADOR/VOLUMES TRANSPORTADOS

RAZÃO SOCIAL	FRETE POR CONTA	CÓDIGO ANTT	PLACA DO VEÍCULO	UF	CNPJ/CPF
	9 - Sem Frete				

ENDEREÇO	MUNICÍPIO	UF	INSCRIÇÃO ESTADUAL

QUANTIDADE	ESPÉCIE	MARCA	NUMERAÇÃO	PESO BRUTO	PESO LÍQUIDO

DADOS DO PRODUTO/SERVIÇO

CÓDIGO	DESCRIÇÃO DO PRODUTO/SERVIÇO	NCM/SH	CST	CFOP	UNID.	QTD.	VLR. UNIT.	VLR. TOTAL	BC ICMS	VLR. ICMS	VLR. IPI	ALÍQ. ICMS	ALÍQ. IPI
018	CAPACHO DE NYLON	40169100	0102	5102	UN	1,0000	120,0000	120,00					
008	PERSIANAS ROLO	76041029	0102	5102	UN	1,0000	300,0000	300,00					

Venc. 17/04/20

CÁLCULO DO ISSQN

INSCRIÇÃO MUNICIPAL	VALOR TOTAL DOS SERVIÇOS	BASE DE CÁLCULO DO ISSQN	VALOR DO ISSQN
8611			

DADOS ADICIONAIS

INFORMAÇÕES COMPLEMENTARES	RESERVADO AO FISCO
DOCUMENTO EMITIDO POR ME OU EPP OPTANTE PELO SIMPLES NACIONAL NÃO GERA DIREITOA CREDITO FISCAL DE IPI	

CONFERE COM A ORIGINAL
Hospital Mahatma Gandhi

ORGANIZAÇÃO SOCIAL
HOSPITAL PSIQUIÁTRICO ESPÍRITA MAHATMA GANDHI

RATEIO DO CUSTO ADMINISTRATIVO
DESPESAS DE PESSOAL DA SEDE ADMINISTRATIVA CENTRALIZADA

Despesa:	Núcleo Administrativo Centralizado	**Mês/Ano:**	Março de 2020
Categoria:			

Nº NF:	NF 311	**Valor Total R$:**	R$ 420,00	**Rateio R$:**	R$ 27,15
Favorecido:	FERREIRA DECORACOES LTDA - EPP				

RATEIO DA DESPESA ADMINISTRATIVA
Método: Rateio por Unidade de Colaboradores alocados nos Contratos

	Projetos	n.º colaboradores	Gráfico	Rateio por projetos %		R$
n.º 01/2015	CATANDUVA-SP	**149**		7,58%	R$	31,85
n.º 52/2018	CATANDUVA-SP	**403**		20,51%	R$	86,14
n.º 61/2017	BEBEDOURO-SP	**127**		6,46%	R$	27,15
n.º 001/2019	BARRETOS-SP	**90**		4,58%	R$	19,24
n.º 01/2018	ALFREDO CHAVES-ES	**89**		4,53%	R$	19,02
n.º 061/2019	SERRA-ES	**191**		9,72%	R$	40,82
n.º 01/2019 SMS	FLORIANÓPOLIS-SC	**45**		2,29%	R$	9,62
n.º 01/2017	MAFRA-SC	**0**		0,00%	R$	-
n.º 019/2019	VIAMÃO CAPS-RS	**74**		3,77%	R$	15,82
n.º 121/2019	VIAMÃO UBS-RS	**172**		8,75%	R$	36,76
n.º 01/2019	CARAZINHO-RS	**63**		3,21%	R$	13,47
n.º 073/2019	ARAÇATUBA	**349**		17,76%	R$	74,60
n.º 03/2018	CATANDUVA-SP	**91**		4,63%	R$	19,45
n.º 001/SS/2019	NOVO HORIZONTE-SP	**56**		2,85%	R$	11,97
n.º 029/2019	PAULO LOPES-SC	**20**		1,02%	R$	4,27
n.º 01/2019	GUAÍBA-RS	**46**		2,34%	R$	9,83
	TOTAL	**1965**		**100%**	**R$**	**420,00**

CONFERE COM A ORIGINAL
Hospital Mahatma Gandhi

DANFSE - Documento Auxiliar da Nota Fiscal de Serviço Eletrônica

FERREIRA DECORACOES LTDA - EPP
RUA BAHIA, 460
CEP: 15800-110 - Bairro: CENTRO
Município: Catanduva - SP
E-mail: lucimeire@edegarpirolacontabilidade.com.br
Fone: (17) 3522-1118

CNPJ / CPF	Inscrição Estadual	Inscrição Municipal
49.991.433/0001-45	260.025.456.114	8611

Número da NFS-e	
202000000000045	
Data do Serviço	Código Verificador
18/03/2020	3e25fd162

MUNICIPIO DE CATANDUVA/SP
Secretaria Municipal de Finanças
Fone: (17) 3531-9100 - nfse.catanduva.sp.gov.br/NFSe.Portal

Dt. de Emissão	Exigibilidade ISS	Tributado no Município
18/03/2020	Exigível	Catanduva/SP

TOMADOR DO SERVIÇO

Nome / Razão Social: HOSPITAL PSIQUIATRICO ESPIRITA MAHATMA GANDHI
Endereço: RUA DUARTINA,1311
Cidade: Catanduva | UF: SP | Fone: (17) 3524-9070 | CEP: 15810-150
Bairro: JD SOTO
CNPJ / CPF: 47.078.019/0001-14 | Inscrição Municipal: 3660 | Inscrição Estadual:
E-mail: contabilidade@mgandhi.com.br

Catanduva/SP

INTERMEDIÁRIO DO SERVIÇO

Nome / Razão Social: ***** | CNPJ / CPF: ***** | Inscrição Municipal: *****
E-mail: | Fone: | Cidade: *****

DESCRIÇÃO DOS SERVIÇOS	VALOR TOTAL	ALIQ.	VALOR IMPOSTO	RETIDO
Lavar e colocar duas persianas . Alíquota Efetiva: 2,0100000000%.	280,00	2,01	5,63	Sim

Vence - 17/04/20

Código do Serviço
14.05 - Restauração, recondicionamento, acondicionamento, pintura, beneficiamento, lavagem, secagem, tingimento, galvanoplastia, anodização, corte, recorte, plastificação, costura, acabamento, polimento e congêneres de objetos quaisquer.

Código NBS
****

CIDE	COFINS	COFINS Importação	ICMS	IOF	IPI	PIS/PASEP	PIS/PASEP Importação
0,00	0,00	0,00	0,00	0,00	0,00	0,00	0,00

Base Cálculo ISSQN Próprio	Valor do ISSQN Próprio	Base Cálculo ISSQN Retido	Valor do ISSQN Retido	Valor Total do ISSQN	Valor Dedução/Descontos
0,00	0,00	280,00	5,63	0,00	0,00

Valor Total da NFS-e: 280,00 | Valor Líquido da NFS-e: 274,37

Informações Adicionais

NOTA EMITIDA POR ME OU EPP OPTANTE PELO SIMPLES NACIONAL
NÃO GERA DIREITO A CRÉDITO FISCAL DE IPI
Lei 12741/2012: Mun: R$11,40; Est: R$0,00; Fed: R$37,66; Total Aprox: R$49,06. Fonte: IBPT.

Consulta realizada em 18/03/2020 às 08:42:06.
Para consultar a autenticidade acesse: nfse.catanduva.sp.gov.br/NFSe.Portal

202000000000045 3e25fd162 499991433000145

Recebi(emos) de
FERREIRA DECORACOES LTDA - EPP

os serviços constantes da Nota Fiscal Eletrônica indicada ao lado.

/ /

202000000000045
Número da NFS-e

Competência
18/03/2020

NFS-e
3e25fd162

Número de Controle do Município

Consulta realizada em 18/03/2020 às 08:42:06.
Para consultar a autenticidade acesse: nfse.catanduva.sp.gov.br/NFSe.Portal

CONFERE COM A ORIGINAL
Hospital Mahatma Gandhi

ORGANIZAÇÃO SOCIAL
HOSPITAL PSIQUIÁTRICO ESPÍRITA MAHATMA GANDHI

RATEIO DO CUSTO ADMINISTRATIVO
DESPESAS DE PESSOAL DA SEDE ADMINISTRATIVA CENTRALIZADA

Despesa:	Núcleo Administrativo Centralizado	**Mês/Ano:**	Março de 2020
Categoria:			

Nº NF:	NF 202045	**Valor Total R$:**	R$ 280,00	**Rateio R$:**	R$ 18,10
Favorecido:	FERREIRA DECORACOES LTDA - EPP				

RATEIO DA DESPESA ADMINISTRATIVA

Método: Rateio por Unidade de Colaboradores alocados nos Contratos

	Projetos	n.º colaboradores	Gráfico	Rateio por projetos %	R$
n.º 01/2015	CATANDUVA-SP	**149**		7,58%	R$ 21,23
n.º 52/2018	CATANDUVA-SP	**403**		20,51%	R$ 57,42
n.º 61/2017	BEBEDOURO-SP	**127**		6,46%	R$ 18,10
n.º 001/2019	BARRETOS-SP	**90**		4,58%	R$ 12,82
n.º 01/2018	ALFREDO CHAVES-ES	**89**		4,53%	R$ 12,68
n.º 061/2019	SERRA-ES	**191**		9,72%	R$ 27,22
n.º 01/2019 SMS	FLORIANÓPOLIS-SC	**45**		2,29%	R$ 6,41
n.º 01/2017	MAFRA-SC	**0**		0,00%	R$ -
n.º 019/2019	VIAMÃO CAPS-RS	**74**		3,77%	R$ 10,54
n.º 121/2019	VIAMÃO UBS-RS	**172**		8,75%	R$ 24,51
n.º 01/2019	CARAZINHO-RS	**63**		3,21%	R$ 8,98
n.º 073/2019	ARAÇATUBA	**349**		17,76%	R$ 49,73
n.º 03/2018	CATANDUVA-SP	**91**		4,63%	R$ 12,97
n.º 001/SS/2019	NOVO HORIZONTE-SP	**56**		2,85%	R$ 7,98
n.º 029/2019	PAULO LOPES-SC	**20**		1,02%	R$ 2,85
n.º 01/2019	GUAÍBA-RS	**46**		2,34%	R$ 6,55
	TOTAL	**1965**		**100%**	**R$ 280,00**

CONFERE COM A ORIGINAL
Hospital Mahatma Gandhi

RECEBEMOS DE DALTO PAPELARIA E LIVRARIA LTDA - EPP OS PRODUTOS CONSTANTES DA NOTA FISCAL INDICADA AO LADO

DATA DE RECEBIMENTO	IDENTIFICAÇÃO E ASSINATURA DO RECEBEDOR

NF-e
Nº 003382
SÉRIE

DALTO PAPELARIA E LIVRARIA LTDA - EPP

RUA RECIFE - 611
CENTRO
CEP: 15800240 - CATANDUVA-SP
Fone: (17)3523-3400

DANFE

Documento Auxiliar da Nota Fiscal Eletrônica

1-ENTRADA
2-SAÍDA [2]

Nº 003382
FOLHA 01 de 01
SÉRIE 0

CONTROLE DO FISCO

CHAVE DE ACESSO NFE W CONSULTA WWW.NFE.FAZENDA.GOV.BR
3520 0308 5095 8800 0115 5500 0000 0033 8210 0003 3903

Consulta de autencidade no portal nacional da NF-e www.nfe.fazenda.gov.br/portal ou no site da sefaz autorizadora

NATUREZA DA OPERAÇÃO: VENDAS
PROTOCOLO DE AUTORIZAÇÃO: 135200224386582

INSCRIÇÃO ESTADUAL	INSCR.EST.SUBST.TRIB.	CNPJ
260.163.830.110		08.509.588/0001-15

DESTINATÁRIO / REMETENTE

NOME / RAZÃO SOCIAL			CNPJ / CPF	DATA DE EMISSÃO
HOSPITAL PSIQUIATRICO ESPIRITA MAHATMA GANDHI			47.078.019/0001-14	18/03/2020
ENDEREÇO	BAIRRO / DISTRITO	CEP		DATA SAÍDA / ENTRADA
RUA DUARTINA,1311	VILA SOTO	15810150		18/03/2020
MUNICÍPIO	FONE / FAX	UF	INSCRIÇÃO ESTADUAL	HORA DA SAÍDA
CATANDUVA	35249070	SP		12:19:45

FATURA

Nº DE ORDEM	VENCIMENTO	VALOR	Nº DE ORDEM	VENCIMENTO	VALOR	Nº DE ORDEM	VENCIMENTO	VALOR
001	17/04/2020	2.893,50						

CÁLCULO DO IMPOSTO

BASE DE CÁLCULO DO ICMS	VALOR DO ICMS	BASE DE CÁLCULO DO ICMS SUBST.	VALOR DO ICMS SUBST.	VALOR TOTAL DOS PRODUTOS
0,00	0,00	0,00	0,00	2.893,50

VALOR DO FRETE	VALOR DO SEGURO	DESCONTO	OUTRAS DESPESAS ACESSÓRIAS	VALOR DO IPI	VALOR TOTAL DA NOTA
0,00	0,00	0,00	0,00	0,00	2.893,50

TRANSPORTADOR / VOLUMES TRANSPORTADOS

NOME / RAZÃO SOCIAL	FRETE POR CONTA 1-EMIT 2-DEST 9-sem frete	CÓDIGO ANTT	PLACA DO VEÍCULO	UF	CNPJ / CPF
	[1]				

ENDEREÇO	MUNICÍPIO	UF	INSCRIÇÃO ESTADUAL

QUANTIDADE	ESPÉCIE	MARCA	NÚMERO	PESO BRUTO	PESO LÍQUIDO
1				0,000	0,000

DADOS DO PRODUTO

CÓDIGO	DESCRIÇÃO DOS PRODUTOS / SERVIÇOS	NCM / SH	CST	CFOP	UNID.	QTDE	VR. UNIT.	VR. TOTAL	BC ICMS	VR. ICMS	VR. IPI	ALÍQ. ICMS	ALÍQ. IPI
5484	PAPEL CHAMEX C/500 FL.210X297 MM 75 G/M2 A4 C	48025610	0500	5405	PT	150,00	19,290	2.893,50	0,00	0,00	0,00	0	0

CÁLCULO DO ISSQN

INSCRIÇÃO MUNICIPAL	VALOR TOTAL DOS SERVIÇOS	BASE DE CÁLCULO DO ISSQN	VALOR DO ISSQN

DADOS ADICIONAIS

INFORMAÇÕES COMPLEMENTARES	RESERVADO AO FISCO
Trib aprox R$: 322,91 Fed, 347,22 Est Fonte: IBPTDocto emitido por ME/EPP optante pelo Simples Nacional. Imp. Rec. por Substituicao Tributaria ART 313-S/313-YTrib aprox R$: 322,91 Fed, 347,22 Est Fonte: IBPT	

CONFERE COM A ORIGINAL
Hospital Mahatma Gandhi

0000340

ORGANIZAÇÃO SOCIAL
HOSPITAL PSIQUIÁTRICO ESPÍRITA MAHATMA GANDHI

RATEIO DO CUSTO ADMINISTRATIVO
DESPESAS DE PESSOAL DA SEDE ADMINISTRATIVA CENTRALIZADA

Despesa:	Núcleo Administrativo Centralizado	**Mês/Ano:**	Março de 2020
Categoria:			

Nº NF:	NF 3382	**Valor Total R$:**	R$ 2.893,50	**Rateio R$:**	R$ 187,01
Favorecido:	DALTO PAPELARIA E LIVRARIA LTDA - EPP				

RATEIO DA DESPESA ADMINISTRATIVA
Método: Rateio por Unidade de Colaboradores alocados nos Contratos

	Projetos	n.º colaboradores	Gráfico	Rateio por projetos %	R$
n.º 01/2015	CATANDUVA-SP	**149**		7,58%	R$ 219,41
n.º 52/2018	CATANDUVA-SP	**403**		20,51%	R$ 593,43
n.º 61/2017	BEBEDOURO-SP	**127**		6,46%	R$ 187,01
n.º 001/2019	BARRETOS-SP	**90**		4,58%	R$ 132,53
n.º 01/2018	ALFREDO CHAVES-ES	**89**		4,53%	R$ 131,05
n.º 061/2019	SERRA-ES	**191**		9,72%	R$ 281,25
n.º 01/2019 SMS	FLORIANÓPOLIS-SC	**45**		2,29%	R$ 66,26
n.º 01/2017	MAFRA-SC	**0**		0,00%	R$ -
n.º 019/2019	VIAMÃO CAPS-RS	**74**		3,77%	R$ 108,97
n.º 121/2019	VIAMÃO UBS-RS	**172**		8,75%	R$ 253,27
n.º 01/2019	CARAZINHO-RS	**63**		3,21%	R$ 92,77
n.º 073/2019	ARAÇATUBA	**349**		17,76%	R$ 513,91
n.º 03/2018	CATANDUVA-SP	**91**		4,63%	R$ 134,00
n.º 001/SS/2019	NOVO HORIZONTE-SP	**56**		2,85%	R$ 82,46
n.º 029/2019	PAULO LOPES-SC	**20**		1,02%	R$ 29,45
n.º 01/2019	GUAÍBA-RS	**46**		2,34%	R$ 67,74
	TOTAL	**1965**		**100%**	**R$ 2.893,50**

CONFERE COM A ORIGINAL
Hospital Mahatma Gandhi

DANFSE - Documento Auxiliar da Nota Fiscal de Serviço Eletrônica 18/4

DEBORA MARCELA BRAGA CARMINE - ME
RUA CUIABA, 50
CEP: 15800-220 - Bairro: CENTRO
Município: Catanduva - SP
E-mail: escritorio_sercon@hotmail.com
Fone: (17) 3521-3717

CNPJ / CPF	Inscrição Estadual	Inscrição Municipal
02.268.963/0001-04	260.074.953.110	24027

Número da NFS-e	
202000000000233	
Data do Serviço	Código Verificador
18/03/2020	6b8bcd18f

MUNICIPIO DE CATANDUVA/SP
Secretaria Municipal de Finanças
Fone: (17) 3531-8100 - nfse.catanduva.sp.gov.br/NFSe.Portal

Dt. de Emissão	Exigibilidade ISS	Tributado no Município
18/03/2020	Exigível	Catanduva/SP

TOMADOR DO SERVIÇO — Município da Prestação do Serviço

Nome / Razão Social: HOSPITAL PSIQUIATRICO ESPIRITA MAHATMA GANDHI
Endereço: RUA DUARTINA,1311
Cidade: Catanduva | UF: SP | Fone: (17) 3524-9070 | CEP: 15810-150
Bairro: JD SOTO
CNPJ / CPF: 47.078.019/0001-14 | Inscrição Municipal: 3660 | Inscrição Estadual:
E-mail: contabilidade@mgandhi.com.br

Catanduva/SP

INTERMEDIÁRIO DO SERVIÇO

Nome / Razão Social	CNPJ / CPF	Inscrição Municipal
*****	*****	*****

E-mail | Fone | Cidade: *****

DESCRIÇÃO DOS SERVIÇOS	VALOR TOTAL	ALIQ.	VALOR IMPOSTO	RETIDO
Propaganda de página inteira - Edição 144. Alíquota Efetiva: 2,0100000000%.	850,00	2,01	17,08	Sim

Código do Serviço
13.05 - Composição gráfica, inclusive confecção de impressos gráficos, fotocomposição, clicheria, zincografia, litografia e fotolitografia, exceto se destinados a posterior operação de comercialização ou industrialização, ainda que incorporados, de qualquer forma, a outra mercadoria que deva ser objeto de posterior circulação, tais como bulas, rótulos, etiquetas, caixas, cartuchos, embalagens e manuais técnicos e de instrução, quando ficarão sujeitos ao ICMS.

Código NBS
****

CIDE	COFINS	COFINS Importação	ICMS	IOF	IPI	PIS/PASEP	PIS/PASEP Importação
0,00	0,00	0,00	0,00	0,00	0,00	0,00	0,00

Base Cálculo ISSQN Próprio	Valor do ISSQN Próprio	Base Cálculo ISSQN Retido	Valor do ISSQN Retido	Valor Total do ISSQN	Valor Dedução/Descontos
0,00	0,00	850,00	17,08	0,00	0,00

Valor Total da NFS-e: 850,00 | Valor Líquido da NFS-e: 832,92

Informações Adicionais
NOTA EMITIDA POR ME OU EPP OPTANTE PELO SIMPLES NACIONAL
NÃO GERA DIREITO A CRÉDITO FISCAL DE IPI
Lei 12741/2012: Mun: R$18,67; Est: R$0,00; Fed: R$114,32; Total Aprox: R$133,19. Fonte: IBPT.

Consulta realizada em 18/03/2020 às 15:00:00.
Para consultar a autenticidade acesse: nfse.catanduva.sp.gov.br/NFSe.Portal

202000000000233 6b8bcd18f02268963000104

Recebi(emos) de	202000000000233 Número da NFS-e	Número de Controle do Município
DEBORA MARCELA BRAGA CARMINE - ME	Competência 18/03/2020	
os serviços constantes da Nota Fiscal Eletrônica indicada ao lado.	NFS-e 6b8bcd18f	
/ /		

Consulta realizada em 18/03/2020 às 15:00:00.
Para consultar a autenticidade acesse: nfse.catanduva.sp.gov.br/NFSe.Portal

CONFERE COM A ORIGINAL
Hospital Mahatma Gandhi

0000342

ORGANIZAÇÃO SOCIAL
HOSPITAL PSIQUIÁTRICO ESPÍRITA MAHATMA GANDHI

RATEIO DO CUSTO ADMINISTRATIVO
DESPESAS DE PESSOAL DA SEDE ADMINISTRATIVA CENTRALIZADA

Despesa:	Núcleo Administrativo Centralizado	**Mês/Ano:**	Março de 2020
Categoria:			

Nº NF:	NF 2020233	**Valor Total R$:**	R$ 850,00	**Rateio R$:**	R$ 54,94
Favorecido:	DEBORA MARCELA BRAGA CARMINE - ME				

RATEIO DA DESPESA ADMINISTRATIVA

Método: Rateio por Unidade de Colaboradores alocados nos Contratos

	Projetos	n.º colaboradores	Gráfico	Rateio por projetos %	R$
n.º 01/2015	CATANDUVA-SP	**149**		7,58%	R$ 64,45
n.º 52/2018	CATANDUVA-SP	**403**		20,51%	R$ 174,33
n.º 61/2017	BEBEDOURO-SP	**127**		6,46%	R$ 54,94
n.º 001/2019	BARRETOS-SP	**90**		4,58%	R$ 38,93
n.º 01/2018	ALFREDO CHAVES-ES	**89**		4,53%	R$ 38,50
n.º 061/2019	SERRA-ES	**191**		9,72%	R$ 82,62
n.º 01/2019 SMS	FLORIANÓPOLIS-SC	**45**		2,29%	R$ 19,47
n.º 01/2017	MAFRA-SC	**0**		0,00%	R$ -
n.º 019/2019	VIAMÃO CAPS-RS	**74**		3,77%	R$ 32,01
n.º 121/2019	VIAMÃO UBS-RS	**172**		8,75%	R$ 74,40
n.º 01/2019	CARAZINHO-RS	**63**		3,21%	R$ 27,25
n.º 073/2019	ARAÇATUBA	**349**		17,76%	R$ 150,97
n.º 03/2018	CATANDUVA-SP	**91**		4,63%	R$ 39,36
n.º 001/SS/2019	NOVO HORIZONTE-SP	**56**		2,85%	R$ 24,22
n.º 029/2019	PAULO LOPES-SC	**20**		1,02%	R$ 8,65
n.º 01/2019	GUAÍBA-RS	**46**		2,34%	R$ 19,90
	TOTAL	**1965**		**100%**	**R$ 850,00**

CONFERE COM A ORIGINAL
Hospital Mahatma Gandhi

DANFSE - Documento Auxiliar da Nota Fiscal de Serviço Eletrônica

MIDDIA ASSESSORIA E COMUNICAÇÃO LTDA - ME
RUA 13 DE MAIO, 271 - SALA 38
CEP: 15800-010 - Bairro: CENTRO
Município: Catanduva - SP
E-mail: catiguacontabil@gmail.com
Fone: (00) 0000-0000

CNPJ / CPF	Inscrição Estadual	Inscrição Municipal
08.313.277/0001-50	****	31343

Número da NFS-e	
202000000000978	
Data do Serviço	Código Verificador
18/03/2020	e257a020e

MUNICIPIO DE CATANDUVA/SP
Secretaria Municipal de Finanças
Fone: (17) 3531-9100 - nfse.catanduva.sp.gov.br/NFSe.Portal

Dt. de Emissão	Exigibilidade ISS	Tributado no Município
18/03/2020	Exigível	Catanduva/SP

TOMADOR DOS SERVIÇOS

Nome / Razão Social: HOSPITAL PSIQUIATRICO ESPIRITA MAHATMA GANDHI
Endereço: RUA DUARTINA,1311
Cidade: Catanduva | UF: SP | Fone: (17) 3524-9070 | CEP: 15810-150
Bairro: JD SOTO
CNPJ / CPF: 47.078.019/0001-14 | Inscrição Municipal: 3660 | Inscrição Estadual:
E-mail: contabilidade@mgandhi.com.br

Catanduva/SP

INTERMEDIÁRIO DO SERVIÇO

Nome / Razão Social: ***** | CNPJ / CPF: ***** | Inscrição Municipal: *****
E-mail: | Fone: | Cidade: *****

DESCRIÇÃO DOS SERVIÇOS	VALOR TOTAL	ALIQ.	VALOR IMPOSTO	RETIDO
INSERÇÕES DE MATERIAIS PUBLICITÁRIOS NA REVISTA MIDDIA MAGAZINE EDIÇÃO 68 - DIA DAS MÃES - HOSPITAL E DONA ANGOLA. Alíquota Efetiva: 2,0100000000%.	4.600,00	2,01	92,46	Sim

Código do Serviço
13.05 - Composição gráfica, inclusive confecção de impressos gráficos, fotocomposição, clicheria, zincografia, litografia e fotolitografia, exceto se destinados a posterior operação de comercialização ou industrialização, ainda que incorporados, de qualquer forma, a outra mercadoria que deva ser objeto de posterior circulação, tais como bulas, rótulos, etiquetas, caixas, cartuchos, embalagens e manuais técnicos e de instrução, quando ficarão sujeitos ao ICMS.

Código NBS
****

CIDE	COFINS	COFINS Importação	ICMS	IOF	IPI	PIS/PASEP	PIS/PASEP Importação
0,00	0,00	0,00	0,00	0,00	0,00	0,00	0,00

Base Cálculo ISSQN Próprio	Valor do ISSQN Próprio	Base Cálculo ISSQN Retido	Valor do ISSQN Retido	Valor Total do ISSQN	Valor Dedução/Descontos
0,00	0,00	4.600,00	92,46	0,00	0,00

Valor Líquido da NFS-e: 4.600,00 | Valor Líquido da Prestação: 4.507,54

Informações Adicionais

NOTA EMITIDA POR ME OU EPP OPTANTE PELO SIMPLES NACIONAL
NÃO GERA DIREITO A CRÉDITO FISCAL DE IPI
Lei 12741/2012: Mun: R$102,12; Est: R$0,00; Fed: R$618,70; Total Aprox: R$720,82. Fonte: IBPT.

Consulta realizada em 18/03/2020 às 16:54:46.
Para consultar a autenticidade acesse: nfse.catanduva.sp.gov.br/NFSe.Portal

202000000000978e257a020e06313277000150

Recebi(emos) de	202000000000978 Número da NFS-e	Número de Controle do Município
MIDDIA ASSESSORIA E COMUNICAÇÃO LTDA - ME	Competência 18/03/2020	
os serviços constantes da Nota Fiscal Eletrônica indicada ao lado.	NFS-e e257a020e	
/ /		

Consulta realizada em 18/03/2020 às 16:54:46.
Para consultar a autenticidade acesse: nfse.catanduva.sp.gov.br/NFSe.Portal

CONFERE COM A ORIGINAL
Hospital Mahatma Gandhi

0000344

ORGANIZAÇÃO SOCIAL
HOSPITAL PSIQUIÁTRICO ESPÍRITA MAHATMA GANDHI

RATEIO DO CUSTO ADMINISTRATIVO
DESPESAS DE PESSOAL DA SEDE ADMINISTRATIVA CENTRALIZADA

Despesa:	Núcleo Administrativo Centralizado	**Mês/Ano:**	Março de 2020
Categoria:			

Nº NF:	NF 2020978	**Valor Total R$:**	R$ 4.600,00	**Rateio R$:**	R$ 297,30
Favorecido:	MIDDIA ASSESSORIA E COMUNICACAO LTDA - ME				

RATEIO DA DESPESA ADMINISTRATIVA

Método: Rateio por Unidade de Colaboradores alocados nos Contratos

	Projetos	n.º colaboradores	Gráfico	Rateio por projetos %		R$
n.º 01/2015	CATANDUVA-SP	**149**		7,58%	R$	348,80
n.º 52/2018	CATANDUVA-SP	**403**		20,51%	R$	943,41
n.º 61/2017	BEBEDOURO-SP	**127**		6,46%	R$	297,30
n.º 001/2019	BARRETOS-SP	**90**		4,58%	R$	210,69
n.º 01/2018	ALFREDO CHAVES-ES	**89**		4,53%	R$	208,35
n.º 061/2019	SERRA-ES	**191**		9,72%	R$	447,12
n.º 01/2019 SMS	FLORIANÓPOLIS-SC	**45**		2,29%	R$	105,34
n.º 01/2017	MAFRA-SC	**0**		0,00%	R$	-
n.º 019/2019	VIAMÃO CAPS-RS	**74**		3,77%	R$	173,23
n.º 121/2019	VIAMÃO UBS-RS	**172**		8,75%	R$	402,65
n.º 01/2019	CARAZINHO-RS	**63**		3,21%	R$	147,48
n.º 073/2019	ARAÇATUBA	**349**		17,76%	R$	817,00
n.º 03/2018	CATANDUVA-SP	**91**		4,63%	R$	213,03
n.º 001/SS/2019	NOVO HORIZONTE-SP	**56**		2,85%	R$	131,09
n.º 029/2019	PAULO LOPES-SC	**20**		1,02%	R$	46,82
n.º 01/2019	GUAÍBA-RS	**46**		2,34%	R$	107,68
	TOTAL	**1965**		**100%**	**R$**	**4.600,00**

CONFERE COM A ORIGINAL
Hospital Mahatma Gandhi

DANFSE - Documento Auxiliar da Nota Fiscal de Serviço Eletrônica

MAXWELL APARECIDO MARIN ME
RUA PENAPOLIS, 441
CEP: 15807-220 - Bairro: JD BELA VISTA
Município: Catanduva - SP
E-mail: patricia.escritoriopain@yahoo.com.br
Fone: (17) 3522-9413

CNPJ / CPF	Inscrição Estadual	Inscrição Municipal
04.728.683/0001-59	260.142.197.113	25615

Número da NFS-e	
202000000001211	
Data do Serviço	Código Verificador
19/03/2020	8f211d241

MUNICIPIO DE CATANDUVA/SP
Secretaria Municipal de Finanças
Fone: (17) 3531-9100 - nfse.catanduva.sp.gov.br/NFSe.Portal

Dt. de Emissão	Exigibilidade ISS	Tributado no Município
19/03/2020	Exigível	Catanduva/SP

TOMADOR DO SERVIÇO

Nome / Razão Social: HOSPITAL PSIQUIATRICO ESPIRITA MAHATMA GANDHI
Endereço: RUA DUARTINA,1311
Cidade: Catanduva | UF: SP | Fone: (17) 3524-9070 | CEP: 15810-150
Bairro: JD SOTO
CNPJ / CPF: 47.078.019/0001-14 | Inscrição Municipal: 3660 | Inscrição Estadual:
E-mail: contabilidade@mgandhi.com.br

Município de Prestação do Serviço

Catanduva/SP

INTERMEDIÁRIO DO SERVIÇO

Nome / Razão Social: ***** | CNPJ / CPF: ***** | Inscrição Municipal: *****
E-mail: | Fone: | Cidade: *****

DESCRIÇÃO DOS SERVIÇOS	VALOR TOTAL	ALIQ.	VALOR IMPOSTO	RETIDO
01 VISOR E 01 DRENO	65,00	3,00	1,95	Sim

Código do Serviço
14.01 - Lubrificação, limpeza, lustração, revisão, carga e recarga, conserto, restauração, blindagem, manutenção e conservação de máquinas, veículos, aparelhos, equipamentos, motores, elevadores ou de qualquer objeto (exceto peças e partes empregadas, que ficam sujeitas ao ICMS).

Código NBS
****

CIDE	COFINS	COFINS Importação	ICMS	IOF	IPI	PIS/PASEP	PIS/PASEP Importação
0,00	0,00	0,00	0,00	0,00	0,00	0,00	0,00

Base Cálculo ISSQN Próprio	Valor do ISSQN Próprio	Base Cálculo ISSQN Retido	Valor do ISSQN Retido	Valor Total do ISSQN	Valor Dedução/Descontos
0,00	0,00	65,00	1,95	0,00	0,00

Valor Total da NFS-e 65,00 | **Valor Líquido da NFS-e** 63,05

Informações Adicionais
Lei 12741/2012. Mun. R$2,54, Est: R$0.00; Fed: R$8 74. Total Aprox: R$11,28. Fonte. IBPT.

Consulta realizada em 19/03/2020 às 09:43:25.
Para consultar a autenticidade acesse: nfse.catanduva.sp.gov.br/NFSe.Portal

202000000001211 8f211d241 04728683000159

Recebi(emos) de
MAXWELL APARECIDO MARIN ME

os serviços constantes da Nota Fiscal Eletrônica indicada ao lado.

/ /

202000000001211
Número da NFS-e
Competência
19/03/2020
NFS-e
8f211d241

Número de Controle do Município
Venc. 04 dias 23/03

Consulta realizada em 19/03/2020 às 09:43:25.
Para consultar a autenticidade acesse: nfse.catanduva.sp.gov.br/NFSe.Portal

CONFERE COM A ORIGINAL
Hospital Mahatma Gandhi

0000346

ORGANIZAÇÃO SOCIAL
HOSPITAL PSIQUIÁTRICO ESPÍRITA MAHATMA GANDHI

RATEIO DO CUSTO ADMINISTRATIVO
DESPESAS DE PESSOAL DA SEDE ADMINISTRATIVA CENTRALIZADA

Despesa:	Núcleo Administrativo Centralizado	**Mês/Ano:**	Março de 2020
Categoria:			

Nº NF:	NF 20201211	**Valor Total R$:**	R$ 65,00	**Rateio R$:**	R$ 4,20
Favorecido:	MAXWELL APARECIDO MARIN ME				

RATEIO DA DESPESA ADMINISTRATIVA
Método: Rateio por Unidade de Colaboradores alocados nos Contratos

	Projetos	n.º colaboradores	Gráfico	Rateio por projetos %	R$
n.º 01/2015	CATANDUVA-SP	**149**		7,58%	R$ 4,93
n.º 52/2018	CATANDUVA-SP	**403**		20,51%	R$ 13,33
n.º 61/2017	BEBEDOURO-SP	**127**		6,46%	R$ 4,20
n.º 001/2019	BARRETOS-SP	**90**		4,58%	R$ 2,98
n.º 01/2018	ALFREDO CHAVES-ES	**89**		4,53%	R$ 2,94
n.º 061/2019	SERRA-ES	**191**		9,72%	R$ 6,32
n.º 01/2019 SMS	FLORIANÓPOLIS-SC	**45**		2,29%	R$ 1,49
n.º 01/2017	MAFRA-SC	**0**		0,00%	R$ -
n.º 019/2019	VIAMÃO CAPS-RS	**74**		3,77%	R$ 2,45
n.º 121/2019	VIAMÃO UBS-RS	**172**		8,75%	R$ 5,69
n.º 01/2019	CARAZINHO-RS	**63**		3,21%	R$ 2,08
n.º 073/2019	ARAÇATUBA	**349**		17,76%	R$ 11,54
n.º 03/2018	CATANDUVA-SP	**91**		4,63%	R$ 3,01
n.º 001/SS/2019	NOVO HORIZONTE-SP	**56**		2,85%	R$ 1,85
n.º 029/2019	PAULO LOPES-SC	**20**		1,02%	R$ 0,66
n.º 01/2019	GUAÍBA-RS	**46**		2,34%	R$ 1,52
	TOTAL	**1965**		**100%**	**R$ 65,00**

CONFERE COM A ORIGINAL
Hospital Mahatma Gandhi

DANFSE - Documento Auxiliar da Nota Fiscal de Serviço Eletrônica

MAXWELL APARECIDO MARIN ME
RUA PENAPOLIS, 441
CEP: 15807-220 - Bairro: JD BELA VISTA
Município: Catanduva - SP
E-mail: patricia.escritoriopain@yahoo.com.br
Fone: (17) 3522-9413

CNPJ / CPF	Inscrição Estadual	Inscrição Municipal
04.728.683/0001-59	260.142.197.113	25615

Número da NFS-e	
202000000001212	
Data do Serviço	Código Verificador
19/03/2020	cb2d91f51

MUNICIPIO DE CATANDUVA/SP
Secretaria Municipal de Finanças
Fone: (17) 3531-9100 - nfse.catanduva.sp.gov.br/NFSe.Portal

Dt. de Emissão	Exigibilidade ISS	Tributado no Município
19/03/2020	Exigível	Catanduva/SP

TOMADOR DO SERVIÇO

Nome / Razão Social: HOSPITAL PSIQUIATRICO ESPIRITA MAHATMA GANDHI
Endereço: RUA DUARTINA,1311
Cidade: Catanduva | UF: SP | Fone: (17) 3524-9070 | CEP: 15810-150
Bairro: JD SOTO
CNPJ / CPF: 47.078.019/0001-14 | Inscrição Municipal: 3660 | Inscrição Estadual:
E-mail: contabilidade@mgandhi.com.br

Município de Prestação do Serviço: Catanduva/SP

INTERMEDIÁRIO DO SERVIÇO

Nome / Razão Social: ***** | CNPJ / CPF: ***** | Inscrição Municipal: *****
E-mail: | Fone: | Cidade: *****

DESCRIÇÃO DOS SERVIÇOS	VALOR TOTAL	ALIQ.	VALOR IMPOSTO	RETIDO
oleo compressor	25,00	3,00	0,75	Sim

Código do Serviço
14.01 - Lubrificação, limpeza, lustração, revisão, carga e recarga, conserto, restauração, blindagem, manutenção e conservação de máquinas, veículos, aparelhos, equipamentos, motores, elevadores ou de qualquer objeto (exceto peças e partes empregadas, que ficam sujeitas ao ICMS).

Código NBS
****

CIDE	COFINS	COFINS Importação	ICMS	IOF	IPI	PIS/PASEP	PIS/PASEP Importação
0,00	0,00	0,00	0,00	0,00	0,00	0,00	0,00

Base Cálculo ISSQN Próprio	Valor do ISSQN Próprio	Base Cálculo ISSQN Retido	Valor do ISSQN Retido	Valor Total do ISSQN	Valor Dedução/Descontos
0,00	0,00	25,00	0,75	0,00	0,00

Valor Total da NFS-e: 25,00 | **Valor Líquido da NFS-e:** 24,25

Informações Adicionais
Lei 12741/2012: Mun: R$0,98; Est: R$0,00; Fed: R$3,36; Total Aprox: R$4,34. Fonte: IBPT.

Consulta realizada em 19/03/2020 às 16:03:09.
Para consultar a autenticidade acesse: nfse.catanduva.sp.gov.br/NFSe.Portal

202000000001212cb2d91f5104728683000159

Recebi(emos) de
MAXWELL APARECIDO MARIN ME

os serviços constantes da Nota Fiscal Eletrônica indicada ao lado.

/ /

202000000001212
Número da NFS-e

Competência
19/03/2020

NFS-e
cb2d91f51

Número de Controle do Município
Venc. 15 dias
03/04

Consulta realizada em 19/03/2020 às 16:03:09.
Para consultar a autenticidade acesse: nfse.catanduva.sp.gov.br/NFSe.Portal

CONFERE COM A ORIGINAL
Hospital Mahatma Gandhi

0000348

ORGANIZAÇÃO SOCIAL
HOSPITAL PSIQUIÁTRICO ESPÍRITA MAHATMA GANDHI

RATEIO DO CUSTO ADMINISTRATIVO
DESPESAS DE PESSOAL DA SEDE ADMINISTRATIVA CENTRALIZADA

Despesa:	Núcleo Administrativo Centralizado	**Mês/Ano:**	Março de 2020
Categoria:			

Nº NF:	NF 20201212	**Valor Total R$:**	R$ 25,00	**Rateio R$:**	R$ 1,62
Favorecido:	MAXWELL APARECIDO MARIN ME				

RATEIO DA DESPESA ADMINISTRATIVA

Método: Rateio por Unidade de Colaboradores alocados nos Contratos

	Projetos	n.º colaboradores	Gráfico	Rateio por projetos %	R$
n.º 01/2015	CATANDUVA-SP	**149**		7,58%	R$ 1,90
n.º 52/2018	CATANDUVA-SP	**403**		20,51%	R$ 5,13
n.º 61/2017	BEBEDOURO-SP	**127**		6,46%	R$ 1,62
n.º 001/2019	BARRETOS-SP	**90**		4,58%	R$ 1,15
n.º 01/2018	ALFREDO CHAVES-ES	**89**		4,53%	R$ 1,13
n.º 061/2019	SERRA-ES	**191**		9,72%	R$ 2,43
n.º 01/2019 SMS	FLORIANÓPOLIS-SC	**45**		2,29%	R$ 0,57
n.º 01/2017	MAFRA-SC	**0**		0,00%	R$ -
n.º 019/2019	VIAMÃO CAPS-RS	**74**		3,77%	R$ 0,94
n.º 121/2019	VIAMÃO UBS-RS	**172**		8,75%	R$ 2,19
n.º 01/2019	CARAZINHO-RS	**63**		3,21%	R$ 0,80
n.º 073/2019	ARAÇATUBA	**349**		17,76%	R$ 4,44
n.º 03/2018	CATANDUVA-SP	**91**		4,63%	R$ 1,16
n.º 001/SS/2019	NOVO HORIZONTE-SP	**56**		2,85%	R$ 0,71
n.º 029/2019	PAULO LOPES-SC	**20**		1,02%	R$ 0,25
n.º 01/2019	GUAÍBA-RS	**46**		2,34%	R$ 0,59
	TOTAL	**1965**		**100%**	**R$ 25,00**

CONFERE COM A ORIGINAL
Hospital Mahatma Gandhi

DANFSE - Documento Auxiliar da Nota Fiscal de Serviço Eletrônica

LUIS ROGERIO CURY VALENTIN - ME
RUA 07 DE SETEMBRO, 750
CEP: 15805-070 - Bairro: HIGIENOPOLIS
Município: Catanduva - SP
E-mail: lrseguranca@terra.com.br
Fone: (17) 3531-1115

CNPJ / CPF	Inscrição Estadual	Inscrição Municipal
03.745.316/0001-09	260.136.160.112	24234

Número da NFS-e	
202000000008765	
Data do Serviço	Código Verificador
19/03/2020	f27c316e5

MUNICIPIO DE CATANDUVA/SP
Secretaria Municipal de Finanças
Fone: (17) 3531-9100 - nfse.catanduva.sp.gov.br/NFSe.Portal

Dt. de Emissão	Exigibilidade ISS	Tributado no Município
19/03/2020	Exigível	Catanduva/SP

TOMADOR DO SERVIÇO

Nome / Razão Social: HOSPITAL PSIQUIATRICO ESPIRITA MAHATMA GANDHI
Endereço: RUA DUARTINA,1311
Cidade: Catanduva | UF: SP | Fone: (17) 3524-9070 | CEP: 15810-150
Bairro: JD SOTO
CNPJ / CPF: 47.078.019/0001-14 | Inscrição Municipal: 3660 | Inscrição Estadual:
E-mail: *****

Município de Prestação do Serviço: Catanduva/SP

INTERMEDIÁRIO DO SERVIÇO

Nome / Razão Social: ***** | CNPJ / CPF: ***** | Inscrição Municipal: *****
E-mail: | Fone: | Cidade: *****

DESCRIÇÃO DOS SERVIÇOS	VALOR TOTAL	ALIQ.	VALOR IMPOSTO	RETIDO
MAO DE OBRA TECNICA VENCIMENTO: 18/04/2020 Valor aproximado dos tributos R$ (16,25%) - Lei N. 12.741/2012 - Fonte IBPT. Alíquota Efetiva: 3,19%.	90,00	3,19	2,87	Sim

Código do Serviço
14.01 - Lubrificação, limpeza, lustração, revisão, carga e recarga, conserto, restauração, blindagem, manutenção e conservação de máquinas, veículos, aparelhos, equipamentos, motores, elevadores ou de qualquer objeto (exceto peças e partes empregadas, que ficam sujeitas ao ICMS).

Código NBS: *********

CIDE	COFINS	COFINS Importação	ICMS	IOF	IPI	PIS/PASEP	PIS/PASEP Importação
0,00	0,00	0,00	0,00	0,00	0,00	0,00	0,00

Base Cálculo ISSQN Próprio	Valor do ISSQN Próprio	Base Cálculo ISSQN Retido	Valor do ISSQN Retido	Valor Total do ISSQN	Valor Dedução/Descontos
0,00	0,00	90,00	2,87	0,00	0,00

Valor Total da NFS-e	90,00	Valor Líquido da NFS-e	87,13

Informações Adicionais

NFS-e Gerada a Partir do RPS 8933 | Série: RPS | Emitido em: 19/03/2020 | Tipo: Recibo Provisório de Serviço.
NOTA EMITIDA POR ME OU EPP OPTANTE PELO SIMPLES NACIONAL
NÃO GERA DIREITO A CRÉDITO FISCAL DE IPI
Lei 12741/2012: Mun: R$3,51; Est: R$0,00; Fed: R$12,10; Total Aprox: R$15,61. Fonte: IBPT.

Consulta realizada em 19/03/2020 às 15:25:48.
Para consultar a autenticidade acesse: nfse.catanduva.sp.gov.br/NFSe.Portal

202000000008765f27c316e503745316000109

Recebi(emos) de	202000000008765 Número da NFS-e	Número de Controle do Município
LUIS ROGERIO CURY VALENTIN - ME	Competência 19/03/2020	
os serviços constantes da Nota Fiscal Eletrônica indicada ao lado.	NFS-e f27c316e5	
/ /		

Consulta realizada em 19/03/2020 às 15:25:48.
Para consultar a autenticidade acesse: nfse.catanduva.sp.gov.br/NFSe.Portal

CONFERE COM A ORIGINAL
Hospital Mahatma Gandhi

0000350

ORGANIZAÇÃO SOCIAL
HOSPITAL PSIQUIÁTRICO ESPÍRITA MAHATMA GANDHI

RATEIO DO CUSTO ADMINISTRATIVO
DESPESAS DE PESSOAL DA SEDE ADMINISTRATIVA CENTRALIZADA

Despesa:	Núcleo Administrativo Centralizado	**Mês/Ano:**	Março de 2020
Categoria:			

Nº NF:	NF 20208765	**Valor Total R$:**	R$ 90,00	**Rateio R$:**	R$ 5,82
Favorecido:	LUIS ROGERIO CURY VALENTIN - ME				

RATEIO DA DESPESA ADMINISTRATIVA

Método: Rateio por Unidade de Colaboradores alocados nos Contratos

	Projetos	n.º colaboradores	Gráfico	Rateio por projetos %	R$
n.º 01/2015	CATANDUVA-SP	**149**		7,58%	R$ 6,82
n.º 52/2018	CATANDUVA-SP	**403**		20,51%	R$ 18,46
n.º 61/2017	BEBEDOURO-SP	**127**		6,46%	R$ 5,82
n.º 001/2019	BARRETOS-SP	**90**		4,58%	R$ 4,12
n.º 01/2018	ALFREDO CHAVES-ES	**89**		4,53%	R$ 4,08
n.º 061/2019	SERRA-ES	**191**		9,72%	R$ 8,75
n.º 01/2019 SMS	FLORIANÓPOLIS-SC	**45**		2,29%	R$ 2,06
n.º 01/2017	MAFRA-SC	**0**		0,00%	R$ -
n.º 019/2019	VIAMÃO CAPS-RS	**74**		3,77%	R$ 3,39
n.º 121/2019	VIAMÃO UBS-RS	**172**		8,75%	R$ 7,88
n.º 01/2019	CARAZINHO-RS	**63**		3,21%	R$ 2,89
n.º 073/2019	ARAÇATUBA	**349**		17,76%	R$ 15,98
n.º 03/2018	CATANDUVA-SP	**91**		4,63%	R$ 4,17
n.º 001/SS/2019	NOVO HORIZONTE-SP	**56**		2,85%	R$ 2,56
n.º 029/2019	PAULO LOPES-SC	**20**		1,02%	R$ 0,92
n.º 01/2019	GUAÍBA-RS	**46**		2,34%	R$ 2,11
	TOTAL	**1965**		**100%**	**R$ 90,00**

CONFERE COM A ORIGINAL
Hospital Mahatma Gandhi

RECEBEMOS DE LUIS ROGERIO CURY VALENTIN - ME, OS PRODUTOS CONSTANTES DA NOTA FISCAL INDICADA AO LADO:

DATA DE RECEBIMENTO	IDENTIFICAÇÃO E ASSINATURA DO RECEBEDOR

NF-e
Nº 000.001.735
SÉRIE: 001

DANFE

Documento Auxiliar da NOTA FISCAL ELETRÔNICA
1 - SAÍDA
2 - ENTRADA [1]

Nº 000.001.735
SÉRIE: 001
Página: 1/1

LUIS ROGERIO CURY VALENTIN - ME

R. SETE DE SETEMBRO, 750
HIGIENOPOLIS - CATANDUVA/SP
FONE: (17) 3531-1111 - CEP: 15805-070

CHAVE DE ACESSO
3520 0303 7453 1600 0109 5500 1000 0017 3513 9571 1918

Consulta de autenticidade no portal nacional da NF-e www.nfe.fazenda.gov.br/portal ou no site da Sefaz Autorizadora

PROTOCOLO DE AUTORIZAÇÃO DE USO
135200228983266 19/03/2020 15:11:20

NATUREZA DA OPERAÇÃO
VENDA DE MERCADORIA ADQUIRIDA DE TERCEIROS

INSCRIÇÃO ESTADUAL	INSC.ESTADUAL SUBST.TRIBUTÁRIO	CNPJ	DADOS DA NF-e
260136160112		03.745.316/0001-09	

DESTINATÁRIO/REMETENTE

NOME/RAZÃO SOCIAL		CNPJ/CPF	DATA DE EMISSÃO
HOSPITAL PSIQUIATRICO ESPIRITA MAHATMA GANDHI		47.078.019/0001-14	19/03/2020
ENDEREÇO	**BAIRRO/DISTRITO**	**CEP**	**DATA DE SAÍDA/ENTRADA**
RUA DUARTINA, 1311	JARDIM SOTO	15810-150	19/03/2020
MUNICÍPIO	**FONE/FAX**	**UF / INSCRIÇÃO ESTADUAL**	**HORA DE SAÍDA/ENTRADA**
CATANDUVA	(17) 3524-9070	SP / ISENTO	15:11:39

FATURA

01	18/04/2020	150,00
02	18/05/2020	150,00

CÁLCULO DO IMPOSTO

BASE DE CÁLCULO DO ICMS	VALOR DO ICMS	BASE DE CÁLCULO DO ICMS SUBSTITUIÇÃO	VALOR DO ICMS SUBSTITUIÇÃO	VALOR TOTAL DOS PRODUTOS
0,00	0,00	0,00	0,00	300,00

VALOR APROXIMADO DE IMPOSTOS	VALOR DO FRETE	VALOR DO SEGURO	DESCONTO	OUTRAS DESPESAS ACESSÓRIAS	VALOR DO IPI	VALOR TOTAL DA NOTA
109,44	0,00	0,00	0,00	0,00	0,00	**300,00**

TRANSPORTADOR/VOLUMES TRANSPORTADOS

RAZÃO SOCIAL	FRETE POR CONTA	CÓDIGO ANTT	PLACA DO VEÍCULO	UF	CNPJ/CPF
	9 - SEM FRET				

ENDEREÇO	MUNICÍPIO	UF	INSCRIÇÃO ESTADUAL
,			

QUANTIDADE	ESPÉCIE	MARCA	NUMERAÇÃO	PESO BRUTO	PESO LÍQUIDO
0				0	0

DADOS DO PRODUTO/SERVIÇO

CÓD PRODUTO	DESCRIÇÃO DO PRODUTO/SERVIÇO	NCM/SH	CSOSN	CFOP	UNID.	QUANT	VALOR UNIT	VALOR TOTAL	BC ICMS	VALOR ICMS	ALIQ ICMS	VLR APROX IMPOSTOS
000571	SENSOR IVA BARREIRA 100 MTS	85437099	103	5102	PC	1,000	300,0000	300,00	0,00	0,00	0,00	109,44

CÁLCULO DO ISSQN

INSCRIÇÃO MUNICIPAL	VALOR TOTAL DOS SERVIÇOS	BASE DE CÁLCULO DO ISSQN	ALÍQUOTA ISSQN	VALOR TOTAL DO ISSQN
	R$ 0,00	R$ 0,00	0,00 %	R$ 0,00

DADOS ADICIONAIS

INFORMAÇÕES COMPLEMENTARES	RESERVADO AO FISCO
REFERENTE OS 006434 Trib aprox (Fonte: IBPT)R$ 109,44 Federal DOCUMENTO EMITIDO POR ME OU EPP OPTANTE PELO SIMPLES NACIONAL NAO GERA DIREITO A CREDITO FISCAL DE IPI.	

CONFERE COM A ORIGINAL
Hospital Mahatma Gandhi

0000352

ORGANIZAÇÃO SOCIAL
HOSPITAL PSIQUIÁTRICO ESPÍRITA MAHATMA GANDHI

RATEIO DO CUSTO ADMINISTRATIVO
DESPESAS DE PESSOAL DA SEDE ADMINISTRATIVA CENTRALIZADA

Despesa:	Núcleo Administrativo Centralizado	**Mês/Ano:**	Março de 2020
Categoria:			

Nº NF:	NF 1735	**Valor Total R$:**	R$ 300,00	**Rateio R$:**	R$ 19,39
Favorecido:	LUIS ROGERIO CURY VALENTIN - ME				

RATEIO DA DESPESA ADMINISTRATIVA

Método: Rateio por Unidade de Colaboradores alocados nos Contratos

	Projetos	n.º colaboradores	Gráfico	Rateio por projetos %	R$
n.º 01/2015	CATANDUVA-SP	**149**		7,58%	R$ 22,75
n.º 52/2018	CATANDUVA-SP	**403**		20,51%	R$ 61,53
n.º 61/2017	BEBEDOURO-SP	**127**		6,46%	R$ 19,39
n.º 001/2019	BARRETOS-SP	**90**		4,58%	R$ 13,74
n.º 01/2018	ALFREDO CHAVES-ES	**89**		4,53%	R$ 13,59
n.º 061/2019	SERRA-ES	**191**		9,72%	R$ 29,16
n.º 01/2019 SMS	FLORIANÓPOLIS-SC	**45**		2,29%	R$ 6,87
n.º 01/2017	MAFRA-SC	**0**		0,00%	R$ -
n.º 019/2019	VIAMÃO CAPS-RS	**74**		3,77%	R$ 11,30
n.º 121/2019	VIAMÃO UBS-RS	**172**		8,75%	R$ 26,26
n.º 01/2019	CARAZINHO-RS	**63**		3,21%	R$ 9,62
n.º 073/2019	ARAÇATUBA	**349**		17,76%	R$ 53,28
n.º 03/2018	CATANDUVA-SP	**91**		4,63%	R$ 13,89
n.º 001/SS/2019	NOVO HORIZONTE-SP	**56**		2,85%	R$ 8,55
n.º 029/2019	PAULO LOPES-SC	**20**		1,02%	R$ 3,05
n.º 01/2019	GUAÍBA-RS	**46**		2,34%	R$ 7,02
	TOTAL	**1965**		**100%**	**R$ 300,00**

CONFERE COM A ORIGINAL
Hospital Mahatma Gandhi

Recebemos de ANA LUCIA FERREIRA DOS SANTOS CATANDUVA os produtos e/ou serviços constantes da Nota Fiscal Eletrônica indicada ao lado.
Destinatário: HOSPITAL PSIQUIATRICO MAHATMA GANDHI - Rua Duartina, 1311 - Jardim Soto - Catanduva - SP
Emissão: 19/03/2020 Valor Total: R$ 302,66

DATA DO RECEBIMENTO	IDENTIFICAÇÃO E ASSINATURA DO RECEBEDOR

NF-e
Nº 1630
Série 001

ANA LUCIA FERREIRA DOS SANTOS CATANDUVA

Rua Taubate, 6
Jardim Soto - Catanduva - SP
Fone: 1733115291 CEP: 15810175

DANFE

Documento Auxiliar da Nota Fiscal Eletrônica

0 - ENTRADA
1 - SAÍDA [1]

Nº 1630
Série 001
Folha 1/1

CHAVE DE ACESSO
35200332637386000133550010000016301696139018

Consulta de autenticidade no portal da NF-e www.nfe.fazenda.gov.br/portal ou no site da SEFAZ Autenticadora

NATUREZA DA OPERAÇÃO	PROTOCOLO DE AUTORIZAÇÃO DE USO
VENDA	135200228432938

INSCRIÇÃO ESTADUAL	INSCRIÇÃO ESTADUAL DO SUBSTITUTO TRIBUTÁRIO	CNPJ
260234320110		32.637.386/0001-33

DESTINATÁRIO / REMETENTE

NOME / RAZÃO SOCIAL			CNPJ / CPF	DATA DA EMISSÃO
HOSPITAL PSIQUIATRICO MAHATMA GANDHI			47.078.019/0001-14	19/03/2020
ENDEREÇO		**BAIRRO / DISTRITO**	**CEP**	**DATA DA SAÍDA**
Rua Duartina, 1311		Jardim Soto	15810-150	19/03/2020
MUNICÍPIO	**UF**	**TELEFONE / FAX**	**INSCRIÇÃO ESTADUAL**	**HORA DA SAÍDA**
Catanduva	SP			13:15:43

DUPLICATAS

Número	001
Vencimento	14/04/2020
Valor R$	302,66

CÁLCULO DO IMPOSTO

BASE DE CÁLCULO DO ICMS	VALOR DO ICMS	BASE DE CÁLCULO DO ICMS SUBSTITUIÇÃO	VALOR DO ICMS SUBSTITUIÇÃO	VALOR TOTAL DOS PRODUTOS
0,00	0,00	0,00	0,00	302,(

VALOR DO FRETE	VALOR DO SEGURO	DESCONTO	OUTRAS DESPESAS ACESSÓRIAS	VALOR DO IPI	VALOR TOTAL DA NOTA
0,00	0,00	0,00	0,00	0,00	302,(

TRANSPORTADOR / VOLUMES TRANSPORTADOS

NOME / RAZÃO SOCIAL	FRETE POR CONTA	CÓDIGO ANTT	PLACA DO VEÍCULO	UF	CNPJ / CPF
	9 - Sem Frete				

ENDEREÇO	MUNICÍPIO	UF	INSCRIÇÃO ESTADUAL

QUANTIDADE	ESPÉCIE	MARCA	NUMERAÇÃO	PESO BRUTO	PESO LÍQUIDO

DADOS DOS PRODUTOS / SERVIÇOS

CÓDIGO PRODUTO	DESCRIÇÃO DO PRODUTO / SERVIÇO	NCM/SH	CSOSN	CFOP	UNID.	QUANTIDADE	VALOR UNITÁRIO	VALOR DESCONTO	VALOR TOTAL	BASE DE CÁLC. ICMS	VALOR ICMS	VALOR IPI	ALÍQUOTA ICMS
117572	SACO PLASTICO 08X11 PP	39241000	0102	5102	UN	3,00	14,69	0,00	44,07	0,00	0,00	0,00	0,00
116879	SACO EM BOBINA PICOTADA 30X40 ALTA RB	39241000	500	5405	UN	5,00	10,99	0,00	54,95	0,00	0,00	0,00	0,00
115012	SAPONACEO CREMOSO AZULIM 300ML	34054000	500	5102	UN	18,00	5,98	0,00	107,64	0,00	0,00	0,00	0,00
105995	ESPONJA L LOUCA WISH	68053090	0102	5102	UN	200,00	0,48	0,00	96,00	0,00	0,00	0,00	0,00

CÁLCULO DO ISSQN

INSCRIÇÃO MUNICIPAL	VALOR TOTAL DOS SERVIÇOS	BASE DE CÁLCULO DO ISSQN	VALOR TOTAL DO ISSQN
	0,00	0,00	0,(

DADOS ADICIONAIS

INFORMAÇÕES COMPLEMENTARES	RESERVADO AO FISCO
Val Aprox Tributos R$ 104,81 (34,63%) Fonte: IBPT | | DOCUMENTO EMITIDO POR ME/EPP OPTANTE PELO SIMPLES NACIONAL NAO GERA DIREITO A CREDITO FISCAL DE IPI	

DATA E HORA DA IMPRESSÃO: 19/03/2020 13:20:55

T2 Tecnologia (17) 3622-1:

CONFERE COM A ORIGINAL
Hospital Mahatma Gandhi

0000354

ORGANIZAÇÃO SOCIAL
HOSPITAL PSIQUIÁTRICO ESPÍRITA MAHATMA GANDHI

RATEIO DO CUSTO ADMINISTRATIVO
DESPESAS DE PESSOAL DA SEDE ADMINISTRATIVA CENTRALIZADA

Despesa:	Núcleo Administrativo Centralizado	**Mês/Ano:**	Março de 2020
Categoria:			

Nº NF:	NF 1630	**Valor Total R$:**	R$ 302,66	**Rateio R$:**	R$ 19,56
Favorecido:	ANA LUCIA FERREIRA DOS SANTOS CATANDUVA				

RATEIO DA DESPESA ADMINISTRATIVA

Método: Rateio por Unidade de Colaboradores alocados nos Contratos

	Projetos	n.º colaboradores	Gráfico	Rateio por projetos %	R$
n.º 01/2015	CATANDUVA-SP	**149**		7,58%	R$ 22,95
n.º 52/2018	CATANDUVA-SP	**403**		20,51%	R$ 62,07
n.º 61/2017	BEBEDOURO-SP	**127**		6,46%	R$ 19,56
n.º 001/2019	BARRETOS-SP	**90**		4,58%	R$ 13,86
n.º 01/2018	ALFREDO CHAVES-ES	**89**		4,53%	R$ 13,71
n.º 061/2019	SERRA-ES	**191**		9,72%	R$ 29,42
n.º 01/2019 SMS	FLORIANÓPOLIS-SC	**45**		2,29%	R$ 6,93
n.º 01/2017	MAFRA-SC	**0**		0,00%	R$ -
n.º 019/2019	VIAMÃO CAPS-RS	**74**		3,77%	R$ 11,40
n.º 121/2019	VIAMÃO UBS-RS	**172**		8,75%	R$ 26,49
n.º 01/2019	CARAZINHO-RS	**63**		3,21%	R$ 9,70
n.º 073/2019	ARAÇATUBA	**349**		17,76%	R$ 53,75
n.º 03/2018	CATANDUVA-SP	**91**		4,63%	R$ 14,02
n.º 001/SS/2019	NOVO HORIZONTE-SP	**56**		2,85%	R$ 8,63
n.º 029/2019	PAULO LOPES-SC	**20**		1,02%	R$ 3,08
n.º 01/2019	GUAÍBA-RS	**46**		2,34%	R$ 7,09
	TOTAL	**1965**		**100%**	**R$ 302,66**

CONFERE COM A ORIGINAL
Hospital Mahatma Gandhi

Recebemos de ANA LUCIA FERREIRA DOS SANTOS CATANDUVA os produtos e/ou serviços constantes da Nota Fiscal Eletrônica indicada ao lado.
Destinatário: HOSPITAL PSIQUIATRICO MAHATMA GANDHI - Rua Duartina, 1311 - Jardim Soto - Catanduva - SP
Emissão: 19/03/2020 Valor Total: R$ 1.611,56

DATA DO RECEBIMENTO	IDENTIFICAÇÃO E ASSINATURA DO RECEBEDOR

NF-e
Nº 1631
Série 001

ANA LUCIA FERREIRA DOS SANTOS CATANDUVA

Rua Taubate, 6
Jardim Soto - Catanduva - SP
Fone: 1733115291 CEP: 15810175

DANFE

Documento Auxiliar da Nota Fiscal Eletrônica

0 - ENTRADA
1 - SAÍDA [1]

Nº 1631
Série 001
Folha 1/1

CHAVE DE ACESSO
35200332637386000133550010000016311613145543

Consulta de autenticidade no portal da NF-e www.nfe.fazenda.gov.br/portal ou no site da SEFAZ Autenticadora

NATUREZA DA OPERAÇÃO	PROTOCOLO DE AUTORIZAÇÃO DE USO
VENDA	135200228525193

INSCRIÇÃO ESTADUAL	INSCRIÇÃO ESTADUAL DO SUBSTITUTO TRIBUTÁRIO	CNPJ
260234320110		32.637.386/0001-33

DESTINATÁRIO / REMETENTE

NOME / RAZÃO SOCIAL			CNPJ / CPF		DATA DA EMISSÃO
HOSPITAL PSIQUIATRICO MAHATMA GANDHI			47.078.019/0001-14		19/03/2020
ENDEREÇO		**BAIRRO / DISTRITO**		**CEP**	**DATA DA SAÍDA**
Rua Duartina, 1311		Jardim Soto		15810-150	19/03/2020
MUNICÍPIO	**UF**	**TELEFONE / FAX**	**INSCRIÇÃO ESTADUAL**		**HORA DA SAÍDA**
Catanduva	SP				13:38:36

DUPLICATAS

Número	001
Vencimento	16/04/2020
Valor R$	1.611,56

CÁLCULO DO IMPOSTO

BASE DE CÁLCULO DO ICMS	VALOR DO ICMS	BASE DE CÁLCULO DO ICMS SUBSTITUIÇÃO	VALOR DO ICMS SUBSTITUIÇÃO	VALOR TOTAL DOS PRODUTOS
0,00	0,00	0,00	0,00	1.611,5

VALOR DO FRETE	VALOR DO SEGURO	DESCONTO	OUTRAS DESPESAS ACESSÓRIAS	VALOR DO IPI	VALOR TOTAL DA NOTA
0,00	0,00	0,00	0,00	0,00	**1.611,5**

TRANSPORTADOR / VOLUMES TRANSPORTADOS

NOME / RAZÃO SOCIAL	FRETE POR CONTA	CÓDIGO ANTT	PLACA DO VEÍCULO	UF	CNPJ / CPF
	9 - Sem Frete				

ENDEREÇO	MUNICÍPIO	UF	INSCRIÇÃO ESTADUAL

QUANTIDADE	ESPÉCIE	MARCA	NUMERAÇÃO	PESO BRUTO	PESO LÍQUIDO

DADOS DOS PRODUTOS / SERVIÇOS

CÓDIGO PRODUTO	DESCRIÇÃO DO PRODUTO / SERVIÇO	NCM/SH	CSOSN	CFOP	UNID.	QUANTIDADE	VALOR UNITÁRIO	VALOR DESCONTO	VALOR TOTAL	BASE DE CÁLC. ICMS	VALOR ICMS	VALOR IPI	ALÍQUOTA ICMS	I
117492	COPO DESCARTAVEL FONPLAST 180ML TRANSP.	39241000	500	5405	UN	200,00	2,19	0,00	438,00	0,00	0,00	0,00	0,00	0
117493	COPO DESCARTAVEL FONPLAST 50ML BRANCO	39241000	500	5405	UN	200,00	1,19	0,00	238,00	0,00	0,00	0,00	0,00	0
116312	SACO DE LIXO 100L P5 PRETO	39232910	0102	5102	UN	20,00	33,59	0,00	671,80	0,00	0,00	0,00	0,00	0
115376	SACO DE LIXO 40L PRETO	39232910	500	5405	UN	20,00	10,92	0,00	218,40	0,00	0,00	0,00	0,00	0
116947	MULTIUSO POLY MIX TRADICIONAL 500ML	34029039	0102	5102	UN	36,00	1,26	0,00	45,36	0,00	0,00	0,00	0,00	0

CÁLCULO DO ISSQN

INSCRIÇÃO MUNICIPAL	VALOR TOTAL DOS SERVIÇOS	BASE DE CÁLCULO DO ISSQN	VALOR TOTAL DO ISSQN
	0,00	0,00	0,(

DADOS ADICIONAIS

INFORMAÇÕES COMPLEMENTARES	RESERVADO AO FISCO
Val Aprox Tributos R$ 478,18 (29,67%) Fonte: IBPT | | DOCUMENTO EMITIDO POR ME/EPP OPTANTE PELO SIMPLES NACIONAL NAO GERA DIREITO A CREDITO FISCAL DE IPI	

DATA E HORA DA IMPRESSÃO: 19/03/2020 13:40:15

T2 Tecnologia (17) 3522-

CONFERE COM A ORIGINAL
Hospital Mahatma Gandhi

0000356

ORGANIZAÇÃO SOCIAL
HOSPITAL PSIQUIÁTRICO ESPÍRITA MAHATMA GANDHI

RATEIO DO CUSTO ADMINISTRATIVO
DESPESAS DE PESSOAL DA SEDE ADMINISTRATIVA CENTRALIZADA

Despesa:	Núcleo Administrativo Centralizado	**Mês/Ano:**	Março de 2020
Categoria:			

Nº NF:	NF 1631	**Valor Total R$:**	R$ 1.611,56	**Rateio R$:**	R$ 104,16
Favorecido:	ANA LUCIA FERREIRA DOS SANTOS CATANDUVA				

RATEIO DA DESPESA ADMINISTRATIVA
Método: Rateio por Unidade de Colaboradores alocados nos Contratos

	Projetos	n.º colaboradores	Gráfico	Rateio por projetos %	R$
n.º 01/2015	CATANDUVA-SP	**149**		7,58%	R$ 122,20
n.º 52/2018	CATANDUVA-SP	**403**		20,51%	R$ 330,51
n.º 61/2017	BEBEDOURO-SP	**127**		6,46%	R$ 104,16
n.º 001/2019	BARRETOS-SP	**90**		4,58%	R$ 73,81
n.º 01/2018	ALFREDO CHAVES-ES	**89**		4,53%	R$ 72,99
n.º 061/2019	SERRA-ES	**191**		9,72%	R$ 156,65
n.º 01/2019 SMS	FLORIANÓPOLIS-SC	**45**		2,29%	R$ 36,91
n.º 01/2017	MAFRA-SC	**0**		- 0,00%	R$ -
n.º 019/2019	VIAMÃO CAPS-RS	**74**		3,77%	R$ 60,69
n.º 121/2019	VIAMÃO UBS-RS	**172**		8,75%	R$ 141,06
n.º 01/2019	CARAZINHO-RS	**63**		3,21%	R$ 51,67
n.º 073/2019	ARAÇATUBA	**349**		17,76%	R$ 286,23
n.º 03/2018	CATANDUVA-SP	**91**		4,63%	R$ 74,63
n.º 001/SS/2019	NOVO HORIZONTE-SP	**56**		2,85%	R$ 45,93
n.º 029/2019	PAULO LOPES-SC	**20**		1,02%	R$ 16,40
n.º 01/2019	GUAÍBA-RS	**46**		2,34%	R$ 37,73
	TOTAL	**1965**		**100%**	**R$ 1.611,56**

CONFERE COM A ORIGINAL
Hospital Mahatma Gandhi

Recebemos de CASSEVERINI COMERCIO DE MANGUEIRAS E FERRAMENTAS EIRELI os produtos e/ou serviços constantes da Nota Fiscal Eletrônica indicada ao l
Emissão: 19/03/2020 Dest/Reme: HOSPITAL PSIQUIATRICO ESPIRITA MAHATMA GANDHI Valor Total: 100,00

DATA DO RECEBIMENTO	IDENTIFICAÇÃO E ASSINATURA DO RECEBEDOR

NF-e
Nº 000.017.424
Série 001

CASSEVERINI COMERCIO DE MANGUEIRAS E FERRAMENTAS EIRELI

Palácio das Borrachas

R: MINAS GERAIS, 1087 - CENTRO -
CATANDUVA - SP - CEP: 15801-280
Fone: (17)3531-0040
palaciodasborrachas@terra.com.br

DANFE

Documento Auxiliar da Nota Fiscal Eletrônica

0 - ENTRADA
1 - SAÍDA [1]

Nº 000.017.424
SÉRIE 001
FOLHA 1/1

CHAVE DE ACESSO
3520 0301 5795 6000 0105 5500 1000 0174 2410 5878 1031

Consulta de autenticidade no portal nacional da NF-e
www.nfe.fazenda.gov.br/portal ou no site da Sefaz autorizadora

NATUREZA DA OPERAÇÃO	PROTOCOLO DE AUTORIZAÇÃO DE USO
Venda de mercadoria	135200227792857 19/03/2020 10:36:15

INSCRIÇÃO ESTADUAL	INSCRIÇÃO ESTADUAL DO SUBSTITUTO TRIBUTÁRIO	CNPJ / CPF
260.071.591.110		01.579.560/0001-05

DESTINATÁRIO / REMETENTE

NOME / RAZÃO SOCIAL				CNPJ / CPF	DATA DA EMISSÃO
HOSPITAL PSIQUIATRICO ESPIRITA MAHATMA GANDHI				47.078.019/0001-14	19/03/2020
ENDEREÇO		**BAIRRO / DISTRITO**	**CEP**		**DATA DA SAÍDA**
RUA DUARTINA, 1311		VILA SOTTO	15810-150		19/03/2020
MUNICÍPIO	**UF**	**TELEFONE / FAX**	**INSCRIÇÃO ESTADUAL**		**HORA DA SAÍDA**
CATANDUVA	SP	(17)3524-9070			10:36:11

DUPLICATAS

Número	001
Vencimento	16/04/2020
Valor	R$ 100,00

CÁLCULO DO IMPOSTO

BASE DE CÁLCULO DO ICMS	VALOR DO ICMS	BASE DE CÁLCULO DO ICMS SUBST.	VALOR DO ICMS SUBST.	V.APROX. TRIBUTOS	VALOR TOTAL DOS PRODUTOS
0,00	0,00	0,00	0,00	34,28 (34,28 %)	100,00

VALOR DO FRETE	VALOR DO SEGURO	DESCONTO	OUTRAS DESPESAS ACESSÓRIAS	VALOR DO IPI	VALOR TOTAL DA NOTA
0,00	0,00	0,00	0,00	0,00	100,00

TRANSPORTADOR / VOLUMES TRANSPORTADOS

NOME / RAZÃO SOCIAL	FRETE POR CONTA	CÓDIGO ANTT	PLACA DO VEÍCULO	UF	CNPJ / CPF
	0 - REMETENTE				

ENDEREÇO	MUNICÍPIO	UF	INSCRIÇÃO ESTADUAL

QUANTIDADE	ESPÉCIE	MARCA	NUMERAÇÃO	PESO BRUTO	PESO LÍQUIDO

DADOS DOS PRODUTOS / SERVIÇOS

CÓDIGO PRODUTO	DESCRIÇÃO DO PRODUTO / SERVIÇO	NCM/SH	CSOSN	CFOP	UNID.	QTDE.	VALOR UNITÁRIO	VALOR DESCONTO	VALOR LÍQUIDO	BASE DE CÁLC. ICMS	VALOR ICMS	VALOR IPI	ALIQ. % ICMS	ALIQ. % IPI
3744	MANGUEIRA JARDIM SUP.1/2 X 2.5	39173100	0102	5102	MT	50,00	2,00	0,00	100,00	0,00	0,00	0,00	0,00	0,00

DADOS ADICIONAIS

INFORMAÇÕES COMPLEMENTARES	RESERVADO AO FISCO
I - "DOCUMENTO EMITIDO POR ME OU EPP OPTANTE PELO SIMPLES NACIONAL" II - "NÃO GERA DIREITO A CRÉDITO FISCAL DE IPI E ISS" "PERMITE O APROVEITAMENTO DO CREDITO DO ICMS NO VALOR DE R$ 0,00 CORRESPONDENTE A ALIQUOTA DE 2,84% NOS TERMOS DO ARTIGO 23 DA LC 123/2006" Valor aproximado tributos R$34,28 (34,28%) Fonte: IBPT	

DATA E HORA DA IMPRESSÃO: 19/03/2020 10:36:16

Projeto ACBr - www.projetoacbr.com.br

CONFERE COM A ORIGINAL
Hospital Mahatma Gandhi

0000358

ORGANIZAÇÃO SOCIAL
HOSPITAL PSIQUIÁTRICO ESPÍRITA MAHATMA GANDHI

RATEIO DO CUSTO ADMINISTRATIVO
DESPESAS DE PESSOAL DA SEDE ADMINISTRATIVA CENTRALIZADA

Despesa:	Núcleo Administrativo Centralizado	**Mês/Ano:**	Março de 2020
Categoria:			

Nº NF:	NF 17424	**Valor Total R$:**	R$ 100,00	**Rateio R$:**	R$ 6,46
Favorecido:	CASSEVERINI COMERCIO DE MANGUEIRAS E FERRAMENTAS EIRELI				

RATEIO DA DESPESA ADMINISTRATIVA

Método: Rateio por Unidade de Colaboradores alocados nos Contratos

	Projetos	n.º colaboradores	Gráfico	Rateio por projetos %	R$
n.º 01/2015	CATANDUVA-SP	**149**		7,58%	R$ 7,58
n.º 52/2018	CATANDUVA-SP	**403**		20,51%	R$ 20,51
n.º 61/2017	BEBEDOURO-SP	**127**		6,46%	R$ 6,46
n.º 001/2019	BARRETOS-SP	**90**		4,58%	R$ 4,58
n.º 01/2018	ALFREDO CHAVES-ES	**89**		4,53%	R$ 4,53
n.º 061/2019	SERRA-ES	**191**		9,72%	R$ 9,72
n.º 01/2019 SMS	FLORIANÓPOLIS-SC	**45**		2,29%	R$ 2,29
n.º 01/2017	MAFRA-SC	**0**		0,00%	R$ -
n.º 019/2019	VIAMÃO CAPS-RS	**74**		3,77%	R$ 3,77
n.º 121/2019	VIAMÃO UBS-RS	**172**		8,75%	R$ 8,75
n.º 01/2019	CARAZINHO-RS	**63**		3,21%	R$ 3,21
n.º 073/2019	ARAÇATUBA	**349**		17,76%	R$ 17,76
n.º 03/2018	CATANDUVA-SP	**91**		4,63%	R$ 4,63
n.º 001/SS/2019	NOVO HORIZONTE-SP	**56**		2,85%	R$ 2,85
n.º 029/2019	PAULO LOPES-SC	**20**		1,02%	R$ 1,02
n.º 01/2019	GUAÍBA-RS	**46**		2,34%	R$ 2,34
	TOTAL	**1965**		**100%**	**R$ 100,00**

CONFERE COM A ORIGINAL
Hospital Mahatma Gandhi

RECEBEMOS DE DALTO PAPELARIA E LIVRARIA LTDA - EPP OS PRODUTOS CONSTANTES DA NOTA FISCAL INDICADA AO LADO

DATA DE RECEBIMENTO	IDENTIFICAÇÃO E ASSINATURA DO RECEBEDOR

NF-e
Nº 003384
SÉRIE

DALTO PAPELARIA E LIVRARIA LTDA - EPP

RUA RECIFE - 611
CENTRO
CEP: 15800240 - CATANDUVA-SP
Fone: (17)3523-3400

DANFE
Documento Auxiliar da Nota Fiscal Eletrônica

1-ENTRADA
2-SAÍDA [2]

Nº 003384
FOLHA 01 de 01
SÉRIE 0

CONTROLE DO FISCO

CHAVE DE ACESSO NFE IV CONSULTA WWW.NFE.FAZENDA.GOV.BR
3520 0308 5095 8800 0115 5500 0000 0033 8410 0003 3924

Consulta de autencidade no portal nacional da NF-e www.nfe.fazenda.gov.br/portal ou no site da sefaz autorizadora

NATUREZA DA OPERAÇÃO		PROTOCOLO DE AUTORIZAÇÃO
VENDAS		135200229099197
INSCRIÇÃO ESTADUAL	**INSCR.EST.SUBST.TRIB.**	**CNPJ**
260.163.830.110		08.509.588/0001-15

DESTINATÁRIO / REMETENTE

NOME / RAZÃO SOCIAL			CNPJ / CPF	DATA DE EMISSÃO
HOSPITAL PSIQUIATRICO ESPIRITA MAHATMA GANDHI			47.078.019/0001-14	19/03/2020
ENDEREÇO	**BAIRRO / DISTRITO**		**CEP**	**DATA SAÍDA / ENTRADA**
RUA DUARTINA,1311	VILA SOTO		15810150	19/03/2020
MUNICÍPIO	**FONE / FAX**	**UF**	**INSCRIÇÃO ESTADUAL**	**HORA DA SAÍDA**
CATANDUVA	35249070	SP		15:31:09

FATURA

Nº DE ORDEM	VENCIMENTO	VALOR	Nº DE ORDEM	VENCIMENTO	VALOR	Nº DE ORDEM	VENCIMENTO	VALOR
001	18/04/2020	146,40						

CÁLCULO DO IMPOSTO

BASE DE CÁLCULO DO ICMS	VALOR DO ICMS	BASE DE CÁLCULO DO ICMS SUBST.	VALOR DO ICMS SUBST.	VALOR TOTAL DOS PRODUTOS
0,00	0,00	0,00	0,00	146,40

VALOR DO FRETE	VALOR DO SEGURO	DESCONTO	OUTRAS DESPESAS ACESSÓRIAS	VALOR DO IPI	VALOR TOTAL DA NOTA
0,00	0,00	0,00	0,00	0,00	146,40

TRANSPORTADOR / VOLUMES TRANSPORTADOS

NOME / RAZÃO SOCIAL	FRETE POR CONTA 1-EMIT 2-DEST 9-sem frete	CÓDIGO ANTT	PLACA DO VEÍCULO	UF	CNPJ / CPF
	[1]				

ENDEREÇO	MUNICÍPIO	UF	INSCRIÇÃO ESTADUAL

QUANTIDADE	ESPÉCIE	MARCA	NÚMERO	PESO BRUTO	PESO LÍQUIDO
1				0,000	0,000

DADOS DO PRODUTO

CÓDIGO	DESCRIÇÃO DOS PRODUTOS / SERVIÇOS	NCM / SH	CST	CFOP	UNID.	QTDE	VR. UNIT.	VR. TOTAL	BC ICMS	VR ICMS	VR IPI	ALÍQ. ICMS	ALÍQ. IPI
346	PASTA SANFONADA A4 31 DIV.POLIP.FUME 1045/	42021210	0500	5405	UN	4,00	36,600	146,40	0,00	0,00	0,00	0	0

CÁLCULO DO ISSQN

INSCRIÇÃO MUNICIPAL	VALOR TOTAL DOS SERVIÇOS	BASE DE CÁLCULO DO ISSQN	VALOR DO ISSQN

DADOS ADICIONAIS

INFORMAÇÕES COMPLEMENTARES	RESERVADO AO FISCO
PEDIDO Nº 4503Trib aprox R$: 33 Fed, 26,35 Est Fonte: IBPTDocto emitido por ME /EPP optante pelo Simples Nacional. Imp. Rec. por Substituicao Tributaria ART 3 13-S/313-YTrib aprox R$: 33 Fed, 26,35 Est Fonte: IBPT	

CONFERE COM A ORIGINAL
Hospital Mahatma Gandhi

ORGANIZAÇÃO SOCIAL
HOSPITAL PSIQUIÁTRICO ESPÍRITA MAHATMA GANDHI

RATEIO DO CUSTO ADMINISTRATIVO
DESPESAS DE PESSOAL DA SEDE ADMINISTRATIVA CENTRALIZADA

Despesa:	Núcleo Administrativo Centralizado	**Mês/Ano:**	Março de 2020
Categoria:			

Nº NF:	NF 3384	**Valor Total R$:**	R$ 146,40	**Rateio R$:**	R$ 9,46
Favorecido:	DALTO PAPELARIA E LIVRARIA LTDA - EPP				

RATEIO DA DESPESA ADMINISTRATIVA
Método: Rateio por Unidade de Colaboradores alocados nos Contratos

	Projetos	n.º colaboradores	Gráfico	Rateio por projetos %	R$
n.º 01/2015	CATANDUVA-SP	**149**		7,58%	R$ 11,10
n.º 52/2018	CATANDUVA-SP	**403**		20,51%	R$ 30,03
n.º 61/2017	BEBEDOURO-SP	**127**		6,46%	R$ 9,46
n.º 001/2019	BARRETOS-SP	**90**		4,58%	R$ 6,71
n.º 01/2018	ALFREDO CHAVES-ES	**89**		4,53%	R$ 6,63
n.º 061/2019	SERRA-ES	**191**		9,72%	R$ 14,23
n.º 01/2019 SMS	FLORIANÓPOLIS-SC	**45**		2,29%	R$ 3,35
n.º 01/2017	MAFRA-SC	**0**		0,00%	R$ -
n.º 019/2019	VIAMÃO CAPS-RS	**74**		3,77%	R$ 5,51
n.º 121/2019	VIAMÃO UBS-RS	**172**		8,75%	R$ 12,81
n.º 01/2019	CARAZINHO-RS	**63**		3,21%	R$ 4,69
n.º 073/2019	ARAÇATUBA	**349**		17,76%	R$ 26,00
n.º 03/2018	CATANDUVA-SP	**91**		4,63%	R$ 6,78
n.º 001/SS/2019	NOVO HORIZONTE-SP	**56**		2,85%	R$ 4,17
n.º 029/2019	PAULO LOPES-SC	**20**		1,02%	R$ 1,49
n.º 01/2019	GUAÍBA-RS	**46**		2,34%	R$ 3,43
	TOTAL	**1965**		**100%**	**R$ 146,40**

CONFERE COM A ORIGINAL
Hospital Mahatma Gandhi

MANFRIN, CASSEB & CIA LTDA

São Geraldo TINTAS
www.saogeraldotintas.com.br

Rua Sete de setembro, 62 - Higienopolis
Catanduva - SP CEP: 15805-070 TEL: 17 3531-6633

DANFE
Documento Auxiliar da Nota Fiscal Eletrônica
0 - Entrada
1 - Saída [1]
Nº 000.141.778
SÉRIE 1
Página 1 de 1

Controle do fisco

Chave de acesso
3520 0372 7395 4300 0136 5500 1000 1417 7810 1293 7701

Consulta de autenticidade no portal nacional da NF-e www.nfe.fazenda.gov.br/portal ou no site da Sefaz Autorizada

Natureza da operação		Protocolo de autorização de uso
VENDA MERC ADQ OU REC DE TERCEIROS		135200228970953 19/03/2020 15:09
Inscrição estadual	**Inscrição estadual do substituto tributário**	**CNPJ**
260060855110		72.739.543/0001-36

DESTINATÁRIO/REMETENTE

Nome/Razão social			CNPJ/CPF	Data da emissão
HOSP. PSIQ. ESP. MAHATMA GANDHI-126122			47.078.019/0001-14	19/03/2020
Endereço	**Bairro/Distrito**		**CEP**	**Data da entrada/Saída**
R.DUARTINA, 1311	JD		15800-000	19/03/2020
Município	**Telefone/Fax**	**UF**	**Inscrição estadual**	**Hora da entrada/Saída**
CATANDUVA		SP		15:09:01

FATURA

15-Boleto Bancário
001 18/04/2020 R$ 60,00

CÁLCULO DO IMPOSTO

Base de cálculo do ICMS	Valor do ICMS	Base de cálculo do ICMS subst.	Valor do ICMS subst.	Valor total dos produtos
0,00	0,00	0,00	0,00	60,00

Valor do frete	Valor do seguro	Desconto	Outras despesas	Valor do IPI	Valor total da nota
0,00	0,00	0,00	0,00	0,00	60,00

TRANSPORTADOR/VOLUMES TRANSPORTADOS

Razão social	Frete por conta	Código ANTT	Placa do veícul	UF	CNPJ/CPF
	9-Sem Ocorrência de Transporte				

Endereço	Município	UF	Inscrição estadual

Quantidade	Espécie	Marca	Numeração	Peso bruto	Peso líquido

DADOS DO PRODUTO

Código	Descrição do produto / serviço	NCM/SH	CST	CFOP	UN	Quantidade	Valor unitário	Valor total	BC ICMS	Valor ICMS	Valor IPI	Alíq. ICMS	Alíq. IPI
8987	HYDRON V ACR LATEX CAMURCA 3,6L	32091010	060	5405	GL	1,000	60,000	60,00	0,00	0,00	0,00	0,00	0,00

DADOS ADICIONAIS

Informações complementares
EMPRESA: 001
VENDEDOR: 1001 ALEX LEANDRO MATIAS
Classe:3 Risco:33 Onu:1263 Emb.:I Dec. que os prod utos considerados perigosos estao emb. adequadamen te p/ suportar os riscos normais de carregamento, descarregamento e transporte conf. regul. em vigor
FORMA PAGAMENTO: BO-BOLETO
VAL APROX TRIBUTOS: R$ 6,72 PERCENTUAL: 11,20%
TRIB APROX R$: 2,52 FED 4,20 EST
FONTE: IBPT/empresometro.com.br

Reservado ao fisco

CONFERE COM A ORIGINAL
Hospital Mahatma Gandhi

0000362

ORGANIZAÇÃO SOCIAL
HOSPITAL PSIQUIÁTRICO ESPÍRITA MAHATMA GANDHI

RATEIO DO CUSTO ADMINISTRATIVO
DESPESAS DE PESSOAL DA SEDE ADMINISTRATIVA CENTRALIZADA

Despesa:	Núcleo Administrativo Centralizado	**Mês/Ano:**	Março de 2020
Categoria:			

Nº NF:	NF 141778	**Valor Total R$:**	R$ 60,00	**Rateio R$:**	R$ 3,88
Favorecido:	MANFRIN, CASSEB E CIA LTDA				

RATEIO DA DESPESA ADMINISTRATIVA
Método: Rateio por Unidade de Colaboradores alocados nos Contratos

	Projetos	n.º colaboradores	Gráfico	Rateio por projetos %	R$
n.º 01/2015	CATANDUVA-SP	**149**		7,58%	R$ 4,55
n.º 52/2018	CATANDUVA-SP	**403**		20,51%	R$ 12,31
n.º 61/2017	BEBEDOURO-SP	**127**		6,46%	R$ 3,88
n.º 001/2019	BARRETOS-SP	**90**		4,58%	R$ 2,75
n.º 01/2018	ALFREDO CHAVES-ES	**89**		4,53%	R$ 2,72
n.º 061/2019	SERRA-ES	**191**		9,72%	R$ 5,83
n.º 01/2019 SMS	FLORIANÓPOLIS-SC	**45**		2,29%	R$ 1,37
n.º 01/2017	MAFRA-SC	**0**		0,00%	R$ -
n.º 019/2019	VIAMÃO CAPS-RS	**74**		3,77%	R$ 2,26
n.º 121/2019	VIAMÃO UBS-RS	**172**		8,75%	R$ 5,25
n.º 01/2019	CARAZINHO-RS	**63**		3,21%	R$ 1,92
n.º 073/2019	ARAÇATUBA	**349**		17,76%	R$ 10,66
n.º 03/2018	CATANDUVA-SP	**91**		4,63%	R$ 2,78
n.º 001/SS/2019	NOVO HORIZONTE-SP	**56**		2,85%	R$ 1,71
n.º 029/2019	PAULO LOPES-SC	**20**		1,02%	R$ 0,61
n.º 01/2019	GUAÍBA-RS	**46**		2,34%	R$ 1,40
	TOTAL	**1965**		**100%**	**R$ 60,00**

CONFERE COM A ORIGINAL
Hospital Mahatma Gandhi

JONAS CENTURION BASSI & CIA LTDA - EPP

BrasilPrint SOLUÇÕES EM TI

RUA OLINDA, 333
CENTRO
15800-310 - Catanduva - SP
(17) 3523-6220

DANFE
Documento Auxiliar da Nota Fiscal Eletrônica

0-ENTRADA
1-SAÍDA [1]

Nº 8203 - S1 - FL 1/1

CONTROLE DO FISCO

Chave de acesso
3520 0307 9802 4400 0127 5500 1000 0082 0317 8653 6486

Consulta de autenticidade no portal nacional da NFe
www.nfe.fazenda.gov.br/portal

PROTOCOLO DE AUTORIZAÇÃO DE USO
135200227860408 - 19/03/2020 10:50:44-03:00

NATUREZA DA OPERAÇÃO		
VENDA		
INSCRIÇÃO ESTADUAL	INSCRIÇÃO ESTADUAL ST	CNPJ
260158828119		**07.980.244/0001-27**

DESTINATÁRIO / REMETENTE

NOME / RAZÃO SOCIAL			CNPJ / CPF	DATA DA EMISSÃO
HOSPITAL PSIQUIATRICO MAHATMA GANDHI			**47.078.019/0001-14**	**19/03/2020**
ENDEREÇO		BAIRRO / DISTRITO	CEP	DATA DA SAÍDA
RUA DUARTINA 1311		**JARDIM SOTO**	**15810-150**	
MUNICÍPIO	FONE / FAX	UF	INSCRIÇÃO ESTADUAL	HORA DA SAÍDA
CATANDUVA	**1735249070**	**SP**		

FATURA

Crediário 19/04/2020 R$ 2.655,00

CÁLCULO DO IMPOSTO

BASE DE CÁLCULO DO ICMS	VALOR DO ICMS	BASE DE CÁLCULO DO ICMS ST	VALOR DO ICMS ST	VALOR TOTAL DOS PRODUTOS
0,00	0,00	0,00	0,00	**2.655,00**

VALOR DO FRETE	VALOR DO SEGURO	DESCONTO	OUTRAS DESPESAS ACESSÓRIAS	VALOR DO IPI	VALOR TOTAL DA NOTA
0,00	0,00	0,00	0,00	0,00	**2.655,00**

TRANSPORTADOR / VOLUMES TRANSPORTADOS

RAZÃO SOCIAL	FRETE POR CONTA	PLACA DO VEÍCULO	UF	CNPJ / CPF
	9 - Sem frete			
ENDEREÇO	MUNICÍPIO		UF	INSCRIÇÃO ESTADUAL

QUANTIDADE	ESPÉCIE	MARCA	NUMERAÇÃO	PESO BRUTO	PESO LÍQUIDO
5					

DADOS DO PRODUTO / SERVIÇO

CÓDIGO	DESCRIÇÃO DO PRODUTO / SERVIÇO	NCM/SH	CST	CFOP	UN	QTD	VALOR UNITÁRIO	VALOR TOTAL	VALOR DESC	BC ICMS	BC ICMS ST	VALOR ICMS	VALOR ICMS ST	VALOR IPI	ALÍQ ICMS	ALÍQ IPI
6490	MEMORIA NOTEBOOK DDR4 8GB CRUCIAL 2400	84733042	0500	5405	UN	4	249,00	996,00	0,00	0,00	0,00	0,00	0,00	0,00	0,00	0,00
6715	PROCESSADOR INTEL CORE I5-9400 S1151 2.9GHZ 9M S BOX	85423190	0500	5405	UN	1	1.659,00	1.659,00	0,00	0,00	0,00	0,00	0,00	0,00	0,00	0,00

CÁLCULO DO ISSQN

INSCRIÇÃO MUNICIPAL	VALOR TOTAL DOS SERVIÇOS	BASE DE CÁLCULO DO ISSQN	VALOR DO ISSQN

CÁLCULO DO DIFAL

Valor ICMS UF do Remetente	Valor ICMS UF de Destino	Valor FCP UF Destino
0,00	0,00	0,00

DADOS ADICIONAIS

INFORMAÇÕES COMPLEMENTARES	RESERVADO AO FISCO
Documento emitido por ME ou EPP optante Simples Nacional conforme lei complementar nro 123/2006 **Valor Aproximado dos Tributos R$ 227,19 Federal, 318,60 Estadual e 0,00 Municipal Fonte: IBPT 6A098E**	

www.fwi.com.br

RECEBEMOS DE JONAS CENTURION BASSI & CIA LTDA - EPP, OS PRODUTOS CONSTANTES DA NFe INDICADA AO LADO
EMISSÃO: 19/03/2020 DESTINATÁRIO: HOSPITAL PSIQUIATRICO MAHATMA GANDHI VALOR TOTAL: 2.655,00

DATA DE RECEBIMENTO	IDENTIFICAÇÃO E ASSINATURA DO RECEBEDOR	**NF-e** **Nº 8203** **SÉRIE 1** **FOLHA 1/1**

CONFERE COM A ORIGINAL
Hospital Mahatma Gandhi

0000364

ORGANIZAÇÃO SOCIAL
HOSPITAL PSIQUIÁTRICO ESPÍRITA MAHATMA GANDHI

RATEIO DO CUSTO ADMINISTRATIVO
DESPESAS DE PESSOAL DA SEDE ADMINISTRATIVA CENTRALIZADA

Despesa:	Núcleo Administrativo Centralizado	**Mês/Ano:**	Março de 2020
Categoria:			

Nº NF:	NF 8203	**Valor Total R$:**	R$ 2.655,00	**Rateio R$:**	R$ 171,60
Favorecido:	JONAS CENTURION BASSI E CIA LTDA - EPP				

RATEIO DA DESPESA ADMINISTRATIVA

Método: Rateio por Unidade de Colaboradores alocados nos Contratos

	Projetos	n.º colaboradores	Gráfico	Rateio por projetos %	R$
n.º 01/2015	CATANDUVA-SP	**149**		7,58%	R$ 201,32
n.º 52/2018	CATANDUVA-SP	**403**		20,51%	R$ 544,51
n.º 61/2017	BEBEDOURO-SP	**127**		6,46%	R$ 171,60
n.º 001/2019	BARRETOS-SP	**90**		4,58%	R$ 121,60
n.º 01/2018	ALFREDO CHAVES-ES	**89**		4,53%	R$ 120,25
n.º 061/2019	SERRA-ES	**191**		9,72%	R$ 258,07
n.º 01/2019 SMS	FLORIANÓPOLIS-SC	**45**		2,29%	R$ 60,80
n.º 01/2017	MAFRA-SC	**0**		0,00%	R$ -
n.º 019/2019	VIAMÃO CAPS-RS	**74**		3,77%	R$ 99,98
n.º 121/2019	VIAMÃO UBS-RS	**172**		8,75%	R$ 232,40
n.º 01/2019	CARAZINHO-RS	**63**		3,21%	R$ 85,12
n.º 073/2019	ARAÇATUBA	**349**		17,76%	R$ 471,55
n.º 03/2018	CATANDUVA-SP	**91**		4,63%	R$ 122,95
n.º 001/SS/2019	NOVO HORIZONTE-SP	**56**		2,85%	R$ 75,66
n.º 029/2019	PAULO LOPES-SC	**20**		1,02%	R$ 27,02
n.º 01/2019	GUAÍBA-RS	**46**		2,34%	R$ 62,15
	TOTAL	**1965**		**100%**	**R$ 2.655,00**

CONFERE COM A ORIGINAL
Hospital Mahatma Gandhi

Contrato	nº Colab	%	Valor	Municipio
n.º 01/2015	149	8%	R$ 2.873,92	CATANDUVA-SP
n.º 52/2018	403	21%	R$ 7.773,08	CATANDUVA-SP
n.º 61/2017	127	6%	R$ 2.449,58	BEBEDOURO-SP
n.º 001/2019	90	5%	R$ 1.735,92	BARRETOS-SP
n.º 01/2018	89	5%	R$ 1.716,63	ALFREDO CHAVES-ES
n.º 061/2019	191	10%	R$ 3.684,01	SERRA-ES
n.º 01/2019 SMS	45	2%	R$ 867,96	FLORIANÓPOLIS-SC
n.º 019/2019	74	4%	R$ 1.427,31	VIAMÃO CAPS-RS
n.º 121/2019	172	9%	R$ 3.317,54	VIAMÃO UBS-RS
n.º 01/2019	63	3%	R$ 1.215,15	CARAZINHO-RS
n.º 073/2019	349	18%	R$ 6.731,52	ARAÇATUBA
n.º 03/2018	91	5%	R$ 1.755,21	CATANDUVA-SP
n.º 001/SS/2019	56	3%	R$ 1.080,13	NOVO HORIZONTE-SP
n.º 029/2019	20	1%	R$ 385,76	PAULO LOPES-SC
n.º 01/2019	46	2%	R$ 887,25	GUAÍBA-RS

CONFERE COM
A ORIGINAL
Hospital Mahatma Gandhi

CAIXA

Autorização de transferência entre contas da CAIXA - TEV

Via Internet Banking CAIXA

Emitente:	HOSPITAL PSIQ ESP MAHATMA GANDHI
Conta origem:	2967 / 003 / 00001845-5
Conta destino:	2967 / 003 / 00001724-6

Nome destinatário:	HOSPITAL PSIQ ESP MAHATMA GANDHI
Valor:	R$ 2.449,58
Identificação da operação:	RATEIOS NOTAS DIVERSAS

Data de débito:	27/03/2020
Data/hora da operação:	27/03/2020 10:57:19

Código da operação: 63520850

SAC CAIXA: 0800 726 0101
Pessoas com deficiência auditiva: 0800 726 2492
Ouvidoria: 0800 725 7474
Help Desk CAIXA: 0800 726 0104

CONFERE COM A ORIGINAL
Hospital Mahatma Gandhi

0000367

Prefeitura Municipal de Bebedouro

Departamento de Arrecadação e Tributos

Nota Fiscal Eletrônica de Serviços - NF-e

Número da Nota/Série	Data e Hora de Emissão	Código de Verificação	Página
71/NFE	27/03/2020 20:52:54	75C0408F986BC470D076	1 / 1

DOCUMENTO EMITIDO POR EPP OPTANTE DO SIMPLES NACIONAL

CNPJ : 05.076.855/0001-10 IE: IM: 23017
Razão Social: ADPECO SERVIÇOS MEDICOS S/S
Endereço : Rua Prudente de Moraes - Num: 645. Bairro: Centro - CEP: 14.701-130
Município : BEBEDOURO - SP Telefone: (17)3345-4362

Dados da Nota

TOMADOR

CNPJ : 47.078.019/0001-14 IE: IM:
Razão Social: HOSPITAL PSIQUIÁTRICO ESPIRITA MAHATMA GANDHI
Endereço : Rua Duartina - Num: 1311. Bairro: Jardim Soto - CEP: 15.810-150
Município : CATANDUVA - SP
E-mail : hospital.mgandhi@terra.com.br

Local de Prestação de Serviço

Endereço :Rua Prudente de Moraes - Num: 645. Bairro: Centro - CEP: 14.701-130
Município :BEBEDOURO-SP

Discriminação do Serviço

PED +CIR. PEDIATRICO

PED 3,5 de 12hr - R$ 4.200,00
CIR. PED - R$ 23.000,00

BANCO SANTANDER

AG/ 0066

C/C 13002947-4

Dedução / Outras Informações

VALOR TOTAL DA NOTA = R$ 27.200,00

Código do Serviço: 04.03 - HOSPITAIS, CLÍNICAS, LABORATÓRIOS, SANATÓRIOS, MANICÔMIOS, CASA DE SAUDE, PRONTOS SOCORROS, AMBULATO

Deduções (R$)	Base de Cálculo (R$)	Alíquota (%)	Valor do ISS (R$)	ISS Retido na Fonte (R$)
0,00	27.200,00	2,00	544,00	0,00

Total Tributos: 544,00. Percentual: 2,00%

Outras Informações

- Valor aproximado de Tributos:0,00 (0,00%)

Recebi(emos) de ADPECO SERVIÇOS MEDICOS S/S os serviços constantes na Nota Fiscal Eletrônica ao lado.

Giovani de Carvalho Silva
Gestor de Unidade
Unidade de Pronto Atendimento - UPA

/ / Cód. 35567

Data Identificação do Recebedor

Dados que identificam a nota
Número da Nota 71/NFE
Emissão 27/03/2020 20:52:54
Código de verificação 75C0408F986BC470D076

30

CONFERE COM A ORIGINAL
Hospital Mahatma Gandhi

0000368

CAIXA

Autorização de transferência eletrônica disponível

Via Internet Banking CAIXA

Tipo de TED:	TED para terceiros
Conta origem:	2967 / 003 / 00001845-5
Tipo de conta:	01 - Conta Corrente
Tipo de pessoa:	JURÍDICA
Nome:	HOSPITAL PSIQ ESP MAHATMA GANDHI
CPF/CNPJ:	47.078.019/0001-14

Banco:	033 - SANTANDER BANESPA - 090400888
Tipo de conta:	01 - Conta Corrente
Conta destino:	66 / 13002947-4
Tipo de pessoa:	JURÍDICA
Nome:	ADPECO SERVICOS MEDICOS SS
CPF/CNPJ:	05.076.855/0001-10
Valor:	R$ 27.200,00
Valor da tarifa:	R$ 0,00
Finalidade:	10 - Crédito em Conta
Identificação da operação:	ADPECO SERVICOS MEDICOS S
Histórico:	PG NF 71 ADPECO SERVICOS MEDICOS

Data / Hora da autorização:	30/03/2020 10:50:39

Código da operação: 37345124

SAC CAIXA: 0800 726 0101
Pessoas com deficiência auditiva: 0800 726 2492
Ouvidoria: 0800 725 7474
Help Desk CAIXA: 0800 726 0104

CONFERE COM A ORIGINAL
Hospital Mahatma Gandhi

DANFSE - Documento Auxiliar da Nota Fiscal de Serviço Eletrônica

C.H.S. - COMPUTADORES E PRESTACAO DE SERVICOS LTDA
RUA BELEM, 1126
CEP: 15801-240 - Bairro: CENTRO
Município: Catanduva - SP
E-mail: contato@chsinformatica.inf.br
Fone: (17) 3523-8699

CNPJ / CPF	Inscrição Estadual	Inscrição Municipal
17.435.692/0001-01	260.105.032.112	35124

Número da NFS-e: **202000000001065**

Data do Serviço	Código Verific
18/03/2020	3468b17

MUNICIPIO DE CATANDUVA/SP
Secretaria Municipal de Finanças
Fone: (17) 3531-9100 - nfse.catanduva.sp.gov.br/NFSe.Portal

Dt. de Emissão	Exigibilidade ISS	Tributado no Municípi
18/03/2020	Exigível	Catanduva/SP

TOMADOR DO SERVIÇO

Nome / Razão Social: HOSPITAL PSIQUIATRICO ESPIRITA MAHATMA GANDHI
Endereço: RUA DUARTINA,1311
Cidade: Catanduva | UF: SP | Fone: (17) 3524-9070 | CEP: 15810-150
Bairro: JD SOTO
CNPJ / CPF: 47.078.019/0001-14 | Inscrição Municipal: 3660 | Inscrição Estadual:
E-mail: contabilidade@mgandhi.com.br

Município de Prestação do Serviço

Catanduva/SP

INTERMEDIÁRIO DO SERVIÇO

Nome / Razão Social: ***** | CNPJ / CPF: ***** | Inscrição Municipal: *****
E-mail: | Fone: | Cidade: *****

DESCRIÇÃO DOS SERVIÇOS	VALOR TOTAL	ALIQ.	VALOR IMPOSTO	RETI
Serviço de Assistência Técnica em Relógio de Ponto Bebedouro Ref: 14734. Alíquota Efetiva: 2,5328816480%.	150,00	2,53	3,80	Sim

Código do Serviço: 01.07 - Suporte técnico em informática, inclusive instalação, configuração e manutenção de programas de computação e bancos de dados.
Código NBS: *********

CIDE	COFINS	COFINS Importação	ICMS	IOF	IPI	PIS/PASEP	PIS/PASEP Import
0,00	0,00	0,00	0,00	0,00	0,00	0,00	0,00

Base Cálculo ISSQN Próprio	Valor do ISSQN Próprio	Base Cálculo ISSQN Retido	Valor do ISSQN Retido	Valor Total do ISSQN	Valor Dedução/Descontos
0,00	0,00	150,00	3,80	0,00	0,00

Valor Total da NFS-e	Valor Líquido da NFS-e
150,00	146,20

Informações Adicionais

NOTA EMITIDA POR ME OU EPP OPTANTE PELO SIMPLES NACIONAL
NÃO GERA DIREITO A CRÉDITO FISCAL DE IPI
Lei 12741/2012: Mun: R$4,05; Est: R$0,00; Fed: R$20,18; Total Aprox: R$24,23. Fonte: IBPT.

Venc. 30/03 (Fornecedor Cianet)

Consulta realizada em 18/03/2020 às 10:25:40.
Para consultar a autenticidade acesse: nfse.catanduva.sp.gov.br/NFSe.Portal

2020000000010653468b17531743569200010 1

Recebi(emos) de | 202000000001065 | Número da Conta do Município

CONFERE COM A ORIGINAL
Hospital Mahatma Gandhi

0000370

CAIXA

Autorização de transferência entre contas da CAIXA - TEV

Via Internet Banking CAIXA

Emitente:	HOSPITAL PSIQ ESP MAHATMA GANDHI
Conta origem:	2967 / 003 / 00001845-5
Conta destino:	2967 / 003 / 00001154-0

Nome destinatário:	C H S COMPUTADORES
Valor:	R$ 146,20
Identificação da operação:	PG NF 1065 C.H.S COMP.

Data de débito:	30/03/2020
Data/hora da operação:	30/03/2020 12:21:49

Código da operação: 42722397

SAC CAIXA: 0800 726 0101
Pessoas com deficiência auditiva: 0800 726 2492
Ouvidoria: 0800 725 7474
Help Desk CAIXA: 0800 726 0104

CONFERE COM A ORIGINAL
Hospital Mahatma Gandhi

HOSPITAL
Mahatma Gandhi

RELATÓRIO DE DESPESAS DE VIAGEM

NOME: Sesmt e Ana Julia R H MATRÍCULA:
VALOR DO ADIANTAMENTO: 100.00
CIDADE DE DESTINO: Upa Birdouro

	ITEM	DISCRIMINAÇÃO DO PRODUTO OU SERVIÇO	QUANT. DE COMPROVANTES	MONTANTE DA DESPESA
TRANSPORTE	01	**AVIÃO** (PASSAGEM AÉREA)		
	02	**ÔNIBUS INTERURBANO** (PASSAGEM RODOVIÁRIA)		
	03	**ÔNIBUS COLETIVO URBANO** (BILHETE)		
	04	**METRÔ** (BILHETE)		
	05	**TAXI** (RECIBO / TICKET)		
	06	**COMBUSTÍVEL** (CUPOM FISCAL / NOTA FISCAL)		
	07	**PEDÁGIO** (TICKET)		
	08	**ESTACIONAMENTO** (TICKET / RECIBO)		
	09	**TAXAS DE EMBARQUE** (TICKET)		
	10	**OUTROS**		
ALIMENTAÇÃO E HOSPEDAGEM	11	**REFEIÇÕES (ALMOÇO OU JANTAR)** (CUPOM FISCAL, NF)		
	12	**LANCHES / CAFÉ** (CUPOM FISCAL, NOTA FISCAL)		
	13	**HOTEL** (NOTA FISCAL)		
	14	**OUTROS**		
DIVERSOS	15	**INSCRIÇÃO EM CURSO** (RECIBO / NOTA FISCAL)		
	16	**TAXAS ADMINISTRATIVAS** (RECIBO / TICKET)		
	17			
	18			
	19			
	20			

VALORES R$		
	TOTAL DAS DESPESAS DA VIAGEM	R$ 0,00
	VALOR DO ADIANTAMENTO	
	IMPORTÂNCIA A SER RESTITUÍDA (DEVOLUÇÃO)	
	IMPORTÂNCIA A SER COMPLEMENTADA (REEMBOLSO)	

Catanduva, 10/03/20

NOME:

CONFERE COM A ORIGINAL
Hospital Mahatma Gandhi

ANA MARIA BIAGINI
RUA PRUDENTE DE MORAES 655 LETRA A CENTRO BEBEDOURO 14701
130
CNPJ:08569283000107 IE:210136254119 IM:

Extrato No. 004235
CUPOM FISCAL ELETRONICO-SAT

CPF/CNPJ do Consumidor: 47078019000114
Razão Social/Nome: CONSUMIDOR

| COD |DESC |QTD |UN |VL UN R$\|(VL TR R$)*| VL ITEM R$
001 0000000000765 AGUA C/ GAS 500ML
1.0000 UN X 4.00 (0.00) 4.00
rateio de acrescimo sobre subtotal +0.40
002 0000000000901 REF. COCA COLA
1.0000 UN X 4.80 (0.00) 4.80
rateio de acrescimo sobre subtotal +0.48
003 0000000001144 ALMOCO FRITAS
2.0000 UN X 4.50 (0.00) 9.00
rateio de acrescimo sobre subtotal +0.90
004 0000000007979 GELO,LMAO, LANJA, HORT,
1.0000 UN X 0.50 (0.00) 0.50
rateio de acrescimo sobre subtotal +0.05
005 0000000009140 ALM MIGINON AR. FEI. SALA
2.0000 UN X 27.80 (0.00) 55.60
rateio de acrescimo sobre subtotal +5.56

Total bruto de itens	73.90
Acrescimo sobre subtotal	+7.39
TOTAL R$	**81.29**
Dinheiro	81.29
Troco R$	0.00

Comete crime quem sonega

OBSERVAÇÕES DO CONTRIBUINTE:
CUPOM: 30675 SERIE: P
TP. VENDA: VISTA
VEND.: 00001 - GERAL
Val aprox trib: R$: 3,67 (federal), R$: 13,23 (estadual), R$: 14,40 (municipal), R$: 49,99 (produtos) - Fonte: IBPT/empresometro.co
Valor aproximado dos tributos deste cupom R$ 31.30 (conforme Lei Fed. 12.741/2012)

SAT No. 000.686.817
11/03/2020 - 11:47:38

3520 0308 5692 8300 0107 5900 0686 8170 0423 5499 6470



CONFERE COM
A ORIGINAL
Hospital Mahatma Gandhi

CAIXA

Autorização de transferência entre contas da CAIXA - TEV

Via Internet Banking CAIXA

Emitente:	HOSPITAL PSIQ ESP MAHATMA GANDHI
Conta origem:	2967 / 003 / 00001845-5
Conta destino:	2967 / 003 / 00001474-3

Nome destinatário:	HOSPITAL PSIQ ESP MAHATMA GANDHI
Valor:	R$ 81,29
Identificação da operação:	REEMB. PGTO DESP. VIAGEM

Data de débito:	30/03/2020
Data/hora da operação:	30/03/2020 10:52:19

Código da operação: 37431103

SAC CAIXA: 0800 726 0101
Pessoas com deficiência auditiva: 0800 726 2492
Ouvidoria: 0800 725 7474
Help Desk CAIXA: 0800 726 0104

CONFERE COM A ORIGINAL
Hospital Mahatma Gandhi

0000374

DANFSE - Documento Auxiliar da Nota Fiscal de Serviço Eletrônica

HORUS BUSINESS LTDA
RUA GUIDO BROGLIA VER., 331
CEP: 15810-155 - Bairro: VILA CELSO MOUAD
Município: Catanduva - SP
E-mail: EDNILSON.MENEGASSO@FOXINTERNET.COM.BR
Fone: (17) 3522-2091

CNPJ / CPF	Inscrição Estadual	Inscrição Municipal
17.314.971/0001-09	260.201.477-113	34965

Número da NFS-e	
202000000000171	
Data do Serviço	Código Verificador
26/03/2020	8d631b94f

MUNICIPIO DE CATANDUVA/SP
Secretaria Municipal de Finanças
Fone: (17) 3531-9100 - nfse.catanduva.sp.gov.br/NFSe.Portal

Dt. de Emissão	Exigibilidade ISS	Tributado no Município
26/03/2020	Exigível	Catanduva/SP

TOMADOR DO SERVIÇO

Nome / Razão Social: HOSPITAL PSIQUIATRICO ESPIRITA MAHATMA GANDHI
Endereço: RUA DUARTINA,1311
Cidade: Catanduva | UF: SP | Fone: (17) 3524-9070 | CEP: 15810-150
Bairro: JD SOTO
CNPJ / CPF: 47.078.019/0001-14 | Inscrição Municipal: 3660 | Inscrição Estadual:
E-mail: contabilidade@mgandhi.com.br

Município de Prestação do Serviço

Catanduva/SP

INTERMEDIÁRIO DO SERVIÇO

Nome / Razão Social: ***** | CNPJ / CPF: ***** | Inscrição Municipal: *****
E-mail: | Fone: | Cidade: *****

DESCRIÇÃO DOS SERVIÇOS	VALOR TOTAL	ALIQ.	VALOR IMPOSTO	RETIDO
COORDENAÇÃO ADMINISTRATIVA OPERACIONAL	4.568,62	5,00	228,43	Sim

Código do Serviço
17.01 - Assessoria ou consultoria de qualquer natureza, não contida em outros itens desta lista; análise, exame, pesquisa, coleta, compilação e fornecimento de dados e informações de qualquer natureza, inclusive cadastro e similares.

Código NBS
****

CIDE	COFINS	COFINS Importação	ICMS	IOF	IPI	PIS/PASEP	PIS/PASEP Importação
0,00	137,06	0,00	0,00	0,00	0,00	29,70	0,00

Base Cálculo ISSQN Próprio	Valor do ISSQN Próprio	Base Cálculo ISSQN Retido	Valor do ISSQN Retido	Valor Total do ISSQN	Valor Dedução/Descontos
0,00	0,00	4.568,62	228,43	0,00	0,00

Valor Total da NFS-e: 4.568,62 | **Valor Líquido da NFS-e:** 4.059,23

Informações Adicionais

Lei 12741/2012: Mun: R$186,86; Est: R$0,00; Fed: R$614,48; Total Aprox: R$801,34. Fonte: IBPT.
IR Retido: R$68,53
Retenções: COFINS R$ 137,06;PIS R$ 29,70;CSLL R$ 45,67;

Consulta realizada em 26/03/2020 às 10:39:21.
Para consultar a autenticidade acesse: nfse.catanduva.sp.gov.br/NFSe.Portal

202000000000171718d631b94f17314971000109

Recebi(emos) de	202000000000171 Número da NFS-e	Número de Controle do Município
HORUS BUSINESS LTDA	Competência 26/03/2020	
os serviços constantes da Nota Fiscal Eletrônica indicada ao lado.	NFS-e 8d631b94f	
/ /		

Consulta realizada em 26/03/2020 às 10:39:21.
Para consultar a autenticidade acesse: nfse.catanduva.sp.gov.br/NFSe.Portal

04 !°

CONFERE COM A ORIGINAL
Hospital Mahatma Gandhi

0000375

ORGANIZAÇÃO SOCIAL
HOSPITAL PSIQUIÁTRICO ESPÍRITA MAHATMA GANDHI

RATEIO DO CUSTO ADMINISTRATIVO
DESPESAS DE PESSOAL DA SEDE ADMINISTRATIVA CENTRALIZADA

Despesa:	Núcleo Administrativo Centralizado	**Mês/Ano:**	Março de 2020
Categoria:			

Nº NF:	NF 2020171	**Valor Total R$:**	R$ 4.568,62	**Rateio R$:**	R$ 295,27
Favorecido:	HORUS BUSINESS LTDA				

RATEIO DA DESPESA ADMINISTRATIVA

Método: Rateio por Unidade de Colaboradores alocados nos Contratos

	Projetos	n.º colaboradores	Gráfico	Rateio por projetos %	R$
n.º 01/2015	CATANDUVA-SP	149		7,58%	R$ 346,42
n.º 52/2018	CATANDUVA-SP	403		20,51%	R$ 936,97
n.º 61/2017	BEBEDOURO-SP	127		6,46%	R$ 295,27
n.º 001/2019	BARRETOS-SP	90		4,58%	R$ 209,25
n.º 01/2018	ALFREDO CHAVES-ES	89		4,53%	R$ 206,92
n.º 061/2019	SERRA-ES	191		9,72%	R$ 444,07
n.º 01/2019 SMS	FLORIANÓPOLIS-SC	45		2,29%	R$ 104,62
n.º 01/2017	MAFRA-SC	0		0,00%	R$ -
n.º 019/2019	VIAMÃO CAPS-RS	74		3,77%	R$ 172,05
n.º 121/2019	VIAMÃO UBS-RS	172		8,75%	R$ 399,90
n.º 01/2019	CARAZINHO-RS	63		3,21%	R$ 146,47
n.º 073/2019	ARAÇATUBA	349		17,76%	R$ 811,42
n.º 03/2018	CATANDUVA-SP	91		4,63%	R$ 211,57
n.º 001/SS/2019	NOVO HORIZONTE-SP	56		2,85%	R$ 130,20
n.º 029/2019	PAULO LOPES-SC	20		1,02%	R$ 46,50
n.º 01/2019	GUAÍBA-RS	46		2,34%	R$ 106,95
	TOTAL	**1965**		**100%**	**R$ 4.568,62**

CONFERE COM A ORIGINAL
Hospital Mahatma Gandhi

RADIOLINK TELECOM

Alessandro Aparecido Frasson & Cia LTDA ME
CNPJ: 08.471.097/0001-22
Inscrição Estadual: 529.063.431.116

RUA ENGENHEIRO BALDUINO, 602
CENTRO - CEP: 15830-000 - PINDORAMA - SP
(17) 3572-3072

Nota Fiscal de Prestação Serviço de Comunicação
CFOP: 5307
Data de emissão: 26/03/2020
Modelo: 21
Série: Única **Via:** Única
Número: 000000181106679

Cliente: HOSPITAL PSIQUIÁTRICO ESPIRITA MAHATMA GANDHI
Endereço: RUA DUARTINA, 1311
Bairro: JARDIM SOTO **Município:** CATANDUVA **CEP:** 15810-150
CNPJ/CPF: 47.078.019/0001-14 **Inscrição Estadual:** ISENTO **Estado:** SP

DISCRIMINAÇÃO DOS SERVIÇOS	QUANT.	VALOR
PROVIMENTO DE ACESSO À INTERNET	1,000	800,00

VALOR TOTAL
R$ 800,00

REFERÊNCIA
25/04/2020

PERÍODO DA PRESTAÇÃO

03/2020

Reservado ao FISCO	Base de Cálculo do ICMS	Alíquota	Valor do ICMS
4600e85addfe0d71f30e563d8ff84352	R$ 0,00	0,00 %	R$ 0,00

Informações Complementares
- Documento emitido por empresa optante pelo Simples Nacional.
- Não gera direito a Crédito Fiscal de ICMS, ISS e IPI conforme Lei Complementar 123/2006.

04 03

CONFERE COM A ORIGINAL
Hospital Mahatma Gandhi

0000377

ORGANIZAÇÃO SOCIAL
HOSPITAL PSIQUIÁTRICO ESPÍRITA MAHATMA GANDHI

RATEIO DO CUSTO ADMINISTRATIVO
DESPESAS DE PESSOAL DA SEDE ADMINISTRATIVA CENTRALIZADA

Despesa:	Núcleo Administrativo Centralizado	**Mês/Ano:**	Março de 2020
Categoria:			

Nº NF:	NF 181106679	**Valor Total R$:**	R$ 800,00	**Rateio R$:**	R$ 51,70
Favorecido:	ALESSANDRA APARECIDO FRASSON & CIA LTDA ME				

RATEIO DA DESPESA ADMINISTRATIVA
Método: Rateio por Unidade de Colaboradores alocados nos Contratos

	Projetos	n.º colaboradores	Gráfico	Rateio por projetos %	R$
n.º 01/2015	CATANDUVA-SP	**149**		7,58%	R$ 60,66
n.º 52/2018	CATANDUVA-SP	**403**		20,51%	R$ 164,07
n.º 61/2017	BEBEDOURO-SP	**127**		6,46%	R$ 51,70
n.º 001/2019	BARRETOS-SP	**90**		4,58%	R$ 36,64
n.º 01/2018	ALFREDO CHAVES-ES	**89**		4,53%	R$ 36,23
n.º 061/2019	SERRA-ES	**191**		9,72%	R$ 77,76
n.º 01/2019 SMS	FLORIANÓPOLIS-SC	**45**		2,29%	R$ 18,32
n.º 01/2017	MAFRA-SC	**0**		0,00%	R$ -
n.º 019/2019	VIAMÃO CAPS-RS	**74**		3,77%	R$ 30,13
n.º 121/2019	VIAMÃO UBS-RS	**172**		8,75%	R$ 70,03
n.º 01/2019	CARAZINHO-RS	**63**		3,21%	R$ 25,65
n.º 073/2019	ARAÇATUBA	**349**		17,76%	R$ 142,09
n.º 03/2018	CATANDUVA-SP	**91**		4,63%	R$ 37,05
n.º 001/SS/2019	NOVO HORIZONTE-SP	**56**		2,85%	R$ 22,80
n.º 029/2019	PAULO LOPES-SC	**20**		1,02%	R$ 8,14
n.º 01/2019	GUAÍBA-RS	**46**		2,34%	R$ 18,73
	TOTAL	**1965**		**100%**	**R$ 800,00**

CONFERE COM A ORIGINAL
Hospital Mahatma Gandhi

JONAS CENTURION BASSI & CIA LTDA - EPP

BrasilPrint SOLUÇÕES EM TI

RUA OLINDA, 333
CENTRO
15800-310 - Catanduva - SP
(17) 3523-6220

DANFE

Documento Auxiliar da Nota Fiscal Eletrônica

0-ENTRADA
1-SAÍDA [1]

Nº 8248 - S1 - FL 1/1

CONTROLE DO FISCO

Chave de acesso
3520 0307 9802 4400 0127 5500 1000 0082 4815 6750 1174

Consulta de autenticidade no portal nacional da NFe
www.nfe.fazenda.gov.br/portal

PROTOCOLO DE AUTORIZAÇÃO DE USO
135200247559543 - 26/03/2020 13:00:31-03:00

NATUREZA DA OPERAÇÃO		
VENDA		
INSCRIÇÃO ESTADUAL	**INSCRIÇÃO ESTADUAL ST**	**CNPJ**
260158828119		07.980.244/0001-27

DESTINATÁRIO / REMETENTE

NOME / RAZÃO SOCIAL				
HOSPITAL PSIQUIATRICO MAHATMA GANDHI			CNPJ / CPF	DATA DA EMISSÃO
			47.078.019/0001-14	26/03/2020
ENDEREÇO		BAIRRO / DISTRITO	CEP	DATA DA SAÍDA
RUA DUARTINA 1311		JARDIM SOTO	15810-150	
MUNICÍPIO	FONE / FAX	UF	INSCRIÇÃO ESTADUAL	HORA DA SAÍDA
CATANDUVA	1735249070	SP		

FATURA

Crediário 26/04/2020 R$ 1.245,00

CÁLCULO DO IMPOSTO

BASE DE CÁLCULO DO ICMS	VALOR DO ICMS	BASE DE CÁLCULO DO ICMS ST	VALOR DO ICMS ST	VALOR TOTAL DOS PRODUTOS
0,00	0,00	0,00	0,00	1.245,00

VALOR DO FRETE	VALOR DO SEGURO	DESCONTO	OUTRAS DESPESAS ACESSÓRIAS	VALOR DO IPI	VALOR TOTAL DA NOTA
0,00	0,00	0,00	0,00	0,00	1.245,00

TRANSPORTADOR / VOLUMES TRANSPORTADOS

RAZÃO SOCIAL	FRETE POR CONTA	PLACA DO VEÍCULO	UF	CNPJ / CPF
	9 - Sem frete			

ENDEREÇO	MUNICÍPIO	UF	INSCRIÇÃO ESTADUAL

QUANTIDADE	ESPÉCIE	MARCA	NUMERAÇÃO	PESO BRUTO	PESO LÍQUIDO
5					

DADOS DO PRODUTO / SERVIÇO

CÓDIGO	DESCRIÇÃO DO PRODUTO / SERVIÇO	NCM/SH	CST	CFOP	UN	QTD	VALOR UNITÁRIO	VALOR TOTAL	VALOR DESC	BC ICMS	BC ICMS ST	VALOR ICMS	VALOR ICMS ST	VALOR IPI	ALÍQ ICMS	ALÍQ IPI
4702	MEMORIA DDR4 8GB CRUCIAL 2400MHZ	84733042	0500	5405	UN	5	249,00	1.245,00	0,00	0,00	0,00	0,00	0,00	0,00	0,00	0,00

CÁLCULO DO ISSQN

INSCRIÇÃO MUNICIPAL	VALOR TOTAL DOS SERVIÇOS	BASE DE CÁLCULO DO ISSQN	VALOR DO ISSQN

CÁLCULO DO DIFAL

Valor ICMS UF do Remetente	Valor ICMS UF de Destino	Valor FCP UF Destino
0,00	0,00	0,00

DADOS ADICIONAIS

INFORMAÇÕES COMPLEMENTARES	RESERVADO AO FISCO
Documento emitido por ME ou EPP optante Simples Nacional conforme lei complementar nro 123/2006 Valor Aproximado dos Tributos R$ 156,25 Federal, 149,40 Estadual e 0,00 Municipal Fonte: IBPT 6A098E	

www.fwi.com.br

04 02

CONFERE COM A ORIGINAL
Hospital Mahatma Gandhi

ORGANIZAÇÃO SOCIAL
HOSPITAL PSIQUIÁTRICO ESPÍRITA MAHATMA GANDHI

RATEIO DO CUSTO ADMINISTRATIVO
DESPESAS DE PESSOAL DA SEDE ADMINISTRATIVA CENTRALIZADA

Despesa:	Núcleo Administrativo Centralizado	**Mês/Ano:**	Março de 2020
Categoria:			

Nº NF:	NF 8248	**Valor Total R$:**	R$ 1.245,00	**Rateio R$:**	R$ 80,47
Favorecido:	JONAS CENTURION BASSI E CIA LTDA - EPP				

RATEIO DA DESPESA ADMINISTRATIVA

Método: Rateio por Unidade de Colaboradores alocados nos Contratos

	Projetos	n.º colaboradores	Gráfico	Rateio por projetos %		R$
n.º 01/2015	CATANDUVA-SP	149		7,58%	R$	94,40
n.º 52/2018	CATANDUVA-SP	403		20,51%	R$	255,34
n.º 61/2017	BEBEDOURO-SP	127		6,46%	R$	80,47
n.º 001/2019	BARRETOS-SP	90		4,58%	R$	57,02
n.º 01/2018	ALFREDO CHAVES-ES	89		4,53%	R$	56,39
n.º 061/2019	SERRA-ES	191		9,72%	R$	121,02
n.º 01/2019 SMS	FLORIANÓPOLIS-SC	45		2,29%	R$	28,51
n.º 01/2017	MAFRA-SC	0		0,00%	R$	-
n.º 019/2019	VIAMÃO CAPS-RS	74		3,77%	R$	46,89
n.º 121/2019	VIAMÃO UBS-RS	172		8,75%	R$	108,98
n.º 01/2019	CARAZINHO-RS	63		3,21%	R$	39,92
n.º 073/2019	ARAÇATUBA	349		17,76%	R$	221,12
n.º 03/2018	CATANDUVA-SP	91		4,63%	R$	57,66
n.º 001/SS/2019	NOVO HORIZONTE-SP	56		2,85%	R$	35,48
n.º 029/2019	PAULO LOPES-SC	20		1,02%	R$	12,67
n.º 01/2019	GUAÍBA-RS	46		2,34%	R$	29,15
	TOTAL	**1965**		**100%**	**R$**	**1.245,00**

CONFERE COM A ORIGINAL
Hospital Mahatma Gandhi

ROSANGELA CHIARATO RIZZO ME RUA ROSA CRUZ 410 LOTE 1 JARDIM CAPARROZ CATANDUVA - SP - CEP: 15805-160 Telefone: (17)3522-8141 Email: deposito_rizzo@hotmail.com	**DANFE** Documento Auxiliar da Nota Fiscal Eletrônica 0- ENTRADA 1- SAÍDA [1] Nº 000.003.098 SÉRIE 1 FOLHA 1/1	CHAVE DE ACESSO 3520 0303 8129 0700 0143 5500 1000 0030 9810 0008 3034 Consulta de autenticidade no portal nacional da NF-e www.nfe.fazenda.gov.br/portal ou no site da Sefaz Autorizadora

NATUREZA DA OPERAÇÃO		PROTOCOLO DE AUTORIZAÇÃO DE USO
Venda a vista		135200237175897 2020-03-23 08:44:35-03:00
INSCRIÇÃO ESTADUAL	**INSC. ESTADUAL DO SUBST. TRIBUTÁRIO**	**CNPJ**
260082487116		03.812.907/0001-43

DESTINATÁRIO / REMETENTE

NOME / RAZÃO SOCIAL				CNPJ / CPF	DATA DA EMISSÃO
HOSPITAL PSIQUIATRICO ESPIRITA MAHATMA GANDI				47.078.019/0001-14	23/03/2020
ENDEREÇO		**BAIRRO / DISTRITO**		**CEP**	**DATA DA SAÍDA / ENTRADA**
RUA DUARTINA 1311		VILA SOTTO		15810-150	23/03/2020
MUNICÍPIO	**TELEFONE / FAX**	**UF**	**INSCRIÇÃO ESTADUAL**		**HORA DA SAÍDA**
CATANDUVA	3524-9070	SP	Isento		08:44

CÁLCULO DO IMPOSTO

BASE DE CÁLCULO DO ICMS	VALOR DO ICMS	BASE DE CÁLCULO DO ICMS SUBSTITUIÇÃO	VALOR DO ICMS SUBSTITUIÇÃO	VALOR TOTAL DOS PRODUTOS
0,00	0,00	0,00	0,00	19,00

VALOR DO FRETE	VALOR DO SEGURO	DESCONTO	OUTRAS DESPESAS ACESSÓRIAS	VALOR DO IPI	VALOR TOTAL DA NOTA
0,00	0,00	0,00	0,00	0,00	19,00

TRANSPORTADOR / VOLUMES TRANSPORTADOS

NOME / RAZÃO SOCIAL	FRETE POR CONTA 0-Emitente; 1-Destinatário 2-Terceiros; 9-Sem frete [0]	CÓDIGO ANTT	PLACA DO VEÍCULO	UF	CNPJ / CPF
					000.000.000-00

ENDEREÇO	MUNICÍPIO	UF	INSCRIÇÃO ESTADUAL

QUANTIDADE	ESPÉCIE	MARCA	NUMERAÇÃO	PESO BRUTO	PESO LÍQUIDO
0				0	0

DADOS DO PRODUTO

CÓDIGO DO PRODUTO	DESCRIÇÃO DO PRODUTO	NCM / SH	CST / CSOSN	CFOP	UNIDADE	QUANTIDADE	VALOR UNITÁRIO	VALOR TOTAL	BASE DE CÁLC. DO ICMS	VALOR ICMS	VALOR IPI	ALIQ. ICMS	ALIQ. IPI
003504	ARGAMASSA VOTOMASSA INT. ACI	32149000	400	5102	UN	2,00	9,50	19,00	0,00	0,00	0,00	0,00	0,00

CÁLCULO DO ISSQN

INSCRIÇÃO MUNICIPAL	VALOR TOTAL DOS SERVIÇOS	BASE DE CÁLCULO DO ISSQN	VALOR TOTAL DO ISSQN
	0,00	0,00	0,00

DADOS ADICIONAIS

INFORMAÇÕES COMPLEMENTARES	RESERVADO AO FISCO
Valor aproximado dos tributos: Federal R$0,80 (4,20%), Estadual R$2,28 (12,00%), Municipal R$0,00 (0,00%). Fonte: IBPT.	

Obs. Vene: 17/04/20

0410

Data da impressão: 23/03/2020

CONFERE COM A ORIGINAL
Hospital Mahatma Gandhi

0000381

ORGANIZAÇÃO SOCIAL
HOSPITAL PSIQUIÁTRICO ESPÍRITA MAHATMA GANDHI

RATEIO DO CUSTO ADMINISTRATIVO
DESPESAS DE PESSOAL DA SEDE ADMINISTRATIVA CENTRALIZADA

Despesa:	Núcleo Administrativo Centralizado	**Mês/Ano:**	Março de 2020
Categoria:			

Nº NF:	NF 3098	**Valor Total R$:**	R$ 19,00	**Rateio R$:**	R$ 1,23
Favorecido:	ROSANGELA CHIARATO RIZZO ME				

RATEIO DA DESPESA ADMINISTRATIVA
Método: Rateio por Unidade de Colaboradores alocados nos Contratos

	Projetos	n.º colaboradores	Gráfico	Rateio por projetos %		R$
n.º 01/2015	CATANDUVA-SP	**149**		7,58%	R$	1,44
n.º 52/2018	CATANDUVA-SP	**403**		20,51%	R$	3,90
n.º 61/2017	BEBEDOURO-SP	**127**		6,46%	R$	1,23
n.º 001/2019	BARRETOS-SP	**90**		4,58%	R$	0,87
n.º 01/2018	ALFREDO CHAVES-ES	**89**		4,53%	R$	0,86
n.º 061/2019	SERRA-ES	**191**		9,72%	R$	1,85
n.º 01/2019 SMS	FLORIANÓPOLIS-SC	**45**		2,29%	R$	0,44
n.º 01/2017	MAFRA-SC	**0**		0,00%	R$	-
n.º 019/2019	VIAMÃO CAPS-RS	**74**		3,77%	R$	0,72
n.º 121/2019	VIAMÃO UBS-RS	**172**		8,75%	R$	1,66
n.º 01/2019	CARAZINHO-RS	**63**		3,21%	R$	0,61
n.º 073/2019	ARAÇATUBA	**349**		17,76%	R$	3,37
n.º 03/2018	CATANDUVA-SP	**91**		4,63%	R$	0,88
n.º 001/SS/2019	NOVO HORIZONTE-SP	**56**		2,85%	R$	0,54
n.º 029/2019	PAULO LOPES-SC	**20**		1,02%	R$	0,19
n.º 01/2019	GUAÍBA-RS	**46**		2,34%	R$	0,44
	TOTAL	**1965**		**100%**	**R$**	**19,00**

CONFERE COM A ORIGINAL
Hospital Mahatma Gandhi

CONFERE COM A ORIGINAL
Hospital Mahatma Gandhi

BOZOLI ZAMPONI LTDA

AV JOSE NELSON MACHADO - 1379 - VILA CELSO MOUAD
CATANDUVA-SP - 15810185
Tel.: 1735223001

DANFE

DOCUMENTO AUXILIAR DA NOTA FISCAL ELETRÔNICA

1-ENTRADA
2-SAÍDA [2]

Nº 238894
FOLHA 01 de 01
SÉRIE 0

CHAVE DE ACESSO NFE P/ CONSULTA WWW.NFE.FAZENDA.GOV.BR
3520 0303 3257 0800 0100 5500 0000 2388 9410 0238 9024

Consulta de autencidade no portal nacional da NF-e
www.nfe.fazenda.gov.br/portal ou no site da sefaz autorizadora

PROTOCOLO DE AUTORIZAÇÃO: 135200247809866

NATUREZA DA OPERAÇÃO		
VENDAS		
INSCRIÇÃO ESTADUAL	INSCR.EST.SUBST.TRIB.	CNPJ
260.079.928.117		03.325.708/0001-00

DESTINATÁRIO / REMETENTE

NOME / RAZÃO SOCIAL			CNPJ / CPF	DATA DE EMISSÃO
HOSPITAL PSIQ. ESPIRITA MAHATMA GANDHI			47.078.019/0001-14	26/03/2020
ENDEREÇO	BAIRRO / DISTRITO	CEP		DATA SAÍDA / ENTRADA
R.DUARTINA,1311	JD.SOTO	15810150		26/03/2020
MUNICÍPIO	FONE / FAX	UF	INSCRIÇÃO ESTADUAL	HORA DA SAÍDA
CATANDUVA	35249072	SP		14:11:21

FATURA

Nº DE ORDEM	VENCIMENTO	VALOR	Nº DE ORDEM	VENCIMENTO	VALOR	Nº DE ORDEM	VENCIMENTO	VALOR	Nº DE ORDEM	VENCIMENTO	VALOR
001	25/04/2020	63,00									

CÁLCULO DO IMPOSTO

BASE DE CÁLCULO DO ICMS	VALOR DO ICMS	BASE DE CÁLCULO DO ICMS SUBST.	VALOR DO ICMS SUBST.	VALOR TOTAL DOS PRODUTOS
7,00	1,26	0,00	0,00	63,00

VALOR DO FRETE	VALOR DO SEGURO	DESCONTO	OUTRAS DESPESAS ACESSÓRIAS	VALOR DO IPI	VALOR TOTAL DA NOTA
0,00	0,00	0,00	0,00	0,00	**63,00**

TRANSPORTADOR / VOLUMES TRANSPORTADOS

NOME / RAZÃO SOCIAL	FRETE POR CONTA 1-EMIT 2-DEST 9-sem frete	CÓDIGO ANTT	PLACA DO VEÍCULO	UF	CNPJ / CPF
	[1]				
ENDEREÇO	MUNICÍPIO			UF	INSCRIÇÃO ESTADUAL

QUANTIDADE	ESPÉCIE	MARCA	NÚMERO	PESO BRUTO	PESO LÍQUIDO
1				2,050	2,050

DADOS DO PRODUTO

CÓDIGO	DESCRIÇÃO DOS PRODUTOS / SERVIÇOS	NCM / SH	CST	CFOP	UNID.	QUANTIDADE	VALOR UNITÁRIO	VALOR TOTAL	BC ICMS	V.ICMS	VALOR DO IPI	ALÍQUOTAS ICMS	ALÍQUOTAS IPI
2537	(BEIJO DE CHOCOLATE ALT.)CORALIT ULTRA RES.ACETINADO 4555	32089010	060	5405	LTO	2,0000	28,0000	56,00	0,00	0,00	0,00	0,00	0,00
	Nro ONU:1263 TINTA Classe:3 Risco:30 Grupo Embalagem:III Quantidade Limitada												
11172	COLA EXTRA FORTE TOI 20G	35061010	000	5102	UN	1,0000	7,0000	7,00	7,00	1,26	0,00	18,00	0,00

CÁLCULO DO ISSQN

INSCRIÇÃO MUNICIPAL	VALOR TOTAL DOS SERVIÇOS	BASE DE CÁLCULO DO ISSQN	VALOR DO ISSQN

DADOS ADICIONAIS

INFORMAÇÕES COMPLEMENTARES	RESERVADO AO FISCO
Declaramos que os produtos dessa NF estao adequadamente acondicionado para suportar os ris cos normai de carregamento e descarregamento atendendo a regulamentacao em vigor. Vend.: 000004 - FABIO Trib aprox R$: 9,47 Fed, 11,34 Est Fonte: IBPT	04/10

00000383

ORGANIZAÇÃO SOCIAL
HOSPITAL PSIQUIÁTRICO ESPÍRITA MAHATMA GANDHI

RATEIO DO CUSTO ADMINISTRATIVO
DESPESAS DE PESSOAL DA SEDE ADMINISTRATIVA CENTRALIZADA

Despesa:	Núcleo Administrativo Centralizado	**Mês/Ano:**	Março de 2020
Categoria:			

Nº NF:	NF 238894	**Valor Total R$:**	R$ 63,00	**Rateio R$:**	R$ 4,07
Favorecido:	BOZOLI ZAMPONI LTDA				

RATEIO DA DESPESA ADMINISTRATIVA

Método: Rateio por Unidade de Colaboradores alocados nos Contratos

	Projetos	n.º colaboradores	Gráfico	Rateio por projetos %	R$
n.º 01/2015	CATANDUVA-SP	**149**		7,58%	R$ 4,78
n.º 52/2018	CATANDUVA-SP	**403**		20,51%	R$ 12,92
n.º 61/2017	BEBEDOURO-SP	**127**		6,46%	R$ 4,07
n.º 001/2019	BARRETOS-SP	**90**		4,58%	R$ 2,89
n.º 01/2018	ALFREDO CHAVES-ES	**89**		4,53%	R$ 2,85
n.º 061/2019	SERRA-ES	**191**		9,72%	R$ 6,12
n.º 01/2019 SMS	FLORIANÓPOLIS-SC	**45**		2,29%	R$ 1,44
n.º 01/2017	MAFRA-SC	**0**		0,00%	R$ -
n.º 019/2019	VIAMÃO CAPS-RS	**74**		3,77%	R$ 2,37
n.º 121/2019	VIAMÃO UBS-RS	**172**		8,75%	R$ 5,51
n.º 01/2019	CARAZINHO-RS	**63**		3,21%	R$ 2,02
n.º 073/2019	ARAÇATUBA	**349**		17,76%	R$ 11,19
n.º 03/2018	CATANDUVA-SP	**91**		4,63%	R$ 2,92
n.º 001/SS/2019	NOVO HORIZONTE-SP	**56**		2,85%	R$ 1,80
n.º 029/2019	PAULO LOPES-SC	**20**		1,02%	R$ 0,64
n.º 01/2019	GUAÍBA-RS	**46**		2,34%	R$ 1,47
	TOTAL	**1965**		**100%**	**R$ 63,00**

CONFERE COM A ORIGINAL
Hospital Mahatma Gandhi

0000384

RECEBEMOS DE M.A.B. MAGOGA LTDA OS PRODUTOS E/OU SERVIÇOS CONSTANTES DA NOTA FISCAL ELETRÔNICA Nº 7.884. EMISSÃO: 27/03/2020 VALOR TOTAL: 260,00 DESTINATÁRIO: HOSP.PSIQ.ESP.MAHATMA GHANDI - (293)

DATA DO RECEBIMENTO	IDENTIFICAÇÃO E ASSINATURA DO RECEBEDOR

NF-e
7.884
SÉRIE 1

IRMÃOS MAGOGA

M.A.B. MAGOGA LTDA

RUA MINAS GERAIS, 951 - CENTRO
15801-280 CATANDUVA - SP
FONE: (17) 3522-4888
mabmagoga@hotmail.com

DANFE

DOCUMENTO AUXILIAR DA NOTA FISCAL ELETRÔNICA

0-ENTRADA
1-SAÍDA [1]

7.884
SÉRIE 1
FOLHA 1/1

CHAVE DE ACESSO
3520 0347 0675 0900 0115 5500 1000 0078 8410 0008 3397

Consulta de autenticidade no portal nacional da NF-e
www.nfe.fazenda.gov.br/portal
ou no site da Sefaz Autorizadora

NATUREZA DA OPERAÇÃO		PROTOCOLO DE AUTORIZAÇÃO DE USO
VENDA		135200251188881 27/03/2020 16:04:29
INSCRIÇÃO ESTADUAL	**INSCRIÇÃO ESTADUAL DO SUBST. TRIBUT.**	**CNPJ**
260.000.018.115		47.067.509/0001-15

DESTINATÁRIO

NOME / RAZÃO SOCIAL			CNPJ	DATA DA EMISSÃO
HOSP.PSIQ.ESP.MAHATMA GHANDI - (293)			47.078.019/0001-14	27/03/2020
ENDEREÇO	**BAIRRO / DISTRITO**		**CEP**	**DATA DA SAÍDA**
R. DUARTINA, 1311	VILA SOTO		15816-090	27/03/2020
MUNICÍPIO	**UF**	**FONE / FAX**	**INSCRIÇÃO ESTADUAL**	**HORA DA SAÍDA**
Catanduva	SP	(17) 3524-9070		16:04:28

FATURA / DUPLICATA

DUPL.	VENCIMENTO	VALOR
000007884/001	14/04/2020	260,00

CÁLCULO DO IMPOSTO

BASE CÁLC ICMS	VALOR ICMS	BASE CÁLC ICMS ST	VALOR ICMS ST	TOTAL DOS PRODUTOS
0,00	0,00	0,00	0,00	260,00

VALOR FRETE	VALOR SEGURO	VALOR DESCONTO	OUTRAS DESP	VALOR IPI	VALOR APROX TRIB	TOTAL DA NOTA
0,00	0,00	0,00	0,00	0,00	70,23	260,00

TRANSPORTADOR / VOLUMES TRANSPORTADOS

NOME / RAZÃO SOCIAL	FRETE POR CONTA	CÓDIGO ANTT	PLACA DO VEIC	UF	CNPJ
O MESMO	1-Destinatário				

ENDEREÇO	MUNICÍPIO	UF	INSCRIÇÃO ESTADUAL
O MESMO	A MESMA	SP	ISENTO

QUANTIDADE	ESPÉCIE	MARCA	NUMERAÇÃO	PESO BRUTO	PESO LÍQUIDO
	CX	IRMAOS MAGOGA		85,000	85,000

DADOS DOS PRODUTOS / SERVIÇOS

CÓDIGO PRODUTO	DESCRIÇÃO DO PRODUTO / SERVIÇO	NCM/SH	CSOSN	CFOP	UNID	QUANT	VALOR UNIT	VALOR TOTAL	B.CÁLC ICMS	VALOR ICMS	ALÍQ. ICMS	V.APROX. TRIBUTOS
377	DISCO REFRATARIO P/ PAREDE 09X1/8X7/8-2-T - ICDER	68053020	0102	5102	PC	3	12,00	36,00	0,00	0,00		11,32
5654	BUCHA P/ BLOCO S-12 C/ PARAF.	39269090	0102	5102	UN	70	2,00	140,00	0,00	0,00		38,40
4413	FITA ZEBRADA 200MT	35061090	0102	5102	UN	2	12,00	24,00	0,00	0,00		7,38
640	ANTI FERRUGEM SUPER LUB	29161520	0102	5102	PC	5	10,00	50,00	0,00	0,00		10,06
782	LAPIS P/ CARPINTEIRO	96091000	0102	5102	PC	5	2,00	10,00	0,00	0,00		3,08

DADOS ADICIONAIS

INFORMAÇÕES COMPLEMENTARES	RESERVADO AO FISCO
EMPRESA OPTANTE PELO SIMPLESEnd.Entrega: - - Ped.:-8339 - Vendedor.:-MAGOGA - DEP BB AG 0050-7 C/C 101363-7	04 1 0

CONFERE COM A ORIGINAL
Hospital Mahatma Gandhi

ORGANIZAÇÃO SOCIAL
HOSPITAL PSIQUIÁTRICO ESPÍRITA MAHATMA GANDHI

RATEIO DO CUSTO ADMINISTRATIVO
DESPESAS DE PESSOAL DA SEDE ADMINISTRATIVA CENTRALIZADA

Despesa:	Núcleo Administrativo Centralizado	**Mês/Ano:**	Março de 2020
Categoria:			

Nº NF:	NF 7884	**Valor Total R$:**	R$ 260,00	**Rateio R$:**	R$ 16,80
Favorecido:	M.A.B. MAGOGA LTDA				

RATEIO DA DESPESA ADMINISTRATIVA

Método: Rateio por Unidade de Colaboradores alocados nos Contratos

	Projetos	n.º colaboradores	Gráfico	Rateio por projetos %	R$
n.º 01/2015	CATANDUVA-SP	149		7,58%	R$ 19,72
n.º 52/2018	CATANDUVA-SP	403		20,51%	R$ 53,32
n.º 61/2017	BEBEDOURO-SP	127		6,46%	R$ 16,80
n.º 001/2019	BARRETOS-SP	90		4,58%	R$ 11,91
n.º 01/2018	ALFREDO CHAVES-ES	89		4,53%	R$ 11,78
n.º 061/2019	SERRA-ES	191		9,72%	R$ 25,27
n.º 01/2019 SMS	FLORIANÓPOLIS-SC	45		2,29%	R$ 5,95
n.º 01/2017	MAFRA-SC	0		- 0,00%	R$ -
n.º 019/2019	VIAMÃO CAPS-RS	74		3,77%	R$ 9,79
n.º 121/2019	VIAMÃO UBS-RS	172		8,75%	R$ 22,76
n.º 01/2019	CARAZINHO-RS	63		3,21%	R$ 8,34
n.º 073/2019	ARAÇATUBA	349		17,76%	R$ 46,18
n.º 03/2018	CATANDUVA-SP	91		4,63%	R$ 12,04
n.º 001/SS/2019	NOVO HORIZONTE-SP	56		2,85%	R$ 7,41
n.º 029/2019	PAULO LOPES-SC	20		1,02%	R$ 2,65
n.º 01/2019	GUAÍBA-RS	46		2,34%	R$ 6,09
	TOTAL	**1965**		**100%**	**R$ 260,00**

CONFERE COM A ORIGINAL
Hospital Mahatma Gandhi

Recebemos de ANA LUCIA FERREIRA DOS SANTOS CATANDUVA os produtos e/ou serviços constantes da Nota Fiscal Eletrônica indicada ao lado.
Destinatário: HOSPITAL PSIQUIATRICO MAHATMA GANDHI - Rua Duartina, 1311 - Jardim Soto - Catanduva - SP
Emissão: 27/03/2020 Valor Total: R$ 219,96

DATA DO RECEBIMENTO	IDENTIFICAÇÃO E ASSINATURA DO RECEBEDOR

NF-e
Nº 1693
Série 001

ANA LUCIA FERREIRA DOS SANTOS CATANDUVA

Rua Taubate, 6
Jardim Soto - Catanduva - SP
Fone: 1733115291 CEP: 15810175

DANFE

Documento Auxiliar da Nota Fiscal Eletrônica

0 - ENTRADA
1 - SAÍDA [1]

Nº 1693
Série 001
Folha 1/1

CHAVE DE ACESSO
35200332637386000133550010000016931868244981

Consulta de autenticidade no portal da NF-e
www.nfe.fazenda.gov.br/portal ou no site da SEFAZ Autenticadora

NATUREZA DA OPERAÇÃO	PROTOCOLO DE AUTORIZAÇÃO DE USO
VENDA	135200249987985

INSCRIÇÃO ESTADUAL	INSCRIÇÃO ESTADUAL DO SUBSTITUTO TRIBUTÁRIO	CNPJ
260234320110		32.637.386/0001-33

DESTINATÁRIO / REMETENTE

NOME / RAZÃO SOCIAL	CNPJ / CPF	DATA DA EMISSÃO
HOSPITAL PSIQUIATRICO MAHATMA GANDHI	47.078.019/0001-14	27/03/2020

ENDEREÇO	BAIRRO / DISTRITO	CEP	DATA DA SAÍDA
Rua Duartina, 1311	Jardim Soto	15810-150	27/03/2020

MUNICÍPIO	UF	TELEFONE / FAX	INSCRIÇÃO ESTADUAL	HORA DA SAÍDA
Catanduva	SP			10:04:08

DUPLICATAS

Número	001
Vencimento	24/04/2020
Valor R$	219,96

CÁLCULO DO IMPOSTO

BASE DE CÁLCULO DO ICMS	VALOR DO ICMS	BASE DE CÁLCULO DO ICMS SUBSTITUIÇÃO	VALOR DO ICMS SUBSTITUIÇÃO	VALOR TOTAL DOS PRODUTOS
0,00	0,00	0,00	0,00	219,96

VALOR DO FRETE	VALOR DO SEGURO	DESCONTO	OUTRAS DESPESAS ACESSÓRIAS	VALOR DO IPI	VALOR TOTAL DA NOTA
0,00	0,00	0,00	0,00	0,00	**219,96**

TRANSPORTADOR / VOLUMES TRANSPORTADOS

NOME / RAZÃO SOCIAL	FRETE POR CONTA	CÓDIGO ANTT	PLACA DO VEÍCULO	UF	CNPJ / CPF
	9 - Sem Frete				

ENDEREÇO	MUNICÍPIO	UF	INSCRIÇÃO ESTADUAL

QUANTIDADE	ESPÉCIE	MARCA	NUMERAÇÃO	PESO BRUTO	PESO LÍQUIDO

DADOS DOS PRODUTOS / SERVIÇOS

CÓDIGO PRODUTO	DESCRIÇÃO DO PRODUTO / SERVIÇO	NCM/SH	CSOSN	CFOP	UNID.	QUANTIDADE	VALOR UNITÁRIO	VALOR DESCONTO	VALOR TOTAL	BASE DE CÁLC. ICMS	VALOR ICMS	VALOR IPI	ALÍQUOTA % ICMS	ALÍQUOTA % IPI
117599	ALCOOL EM GEL SANDEMIX 70Â.Â° 5L	22071090	0102	5102	UN	4,00	54,99	0,00	219,96	0,00	0,00	0,00	0,00	0,00

CÁLCULO DO ISSQN

INSCRIÇÃO MUNICIPAL	VALOR TOTAL DOS SERVIÇOS	BASE DE CÁLCULO DO ISSQN	VALOR TOTAL DO ISSQN
	0,00	0,00	0,00

DADOS ADICIONAIS

INFORMAÇÕES COMPLEMENTARES	RESERVADO AO FISCO
Val Aprox Tributos R$ 65,77 (29,90%) Fonte: IBPT | | DOCUMENTO EMITIDO POR ME/EPP OPTANTE PELO SIMPLES NACIONAL NAO GERA DIREITO A CREDITO FISCAL DE IPI	0403

DATA E HORA DA IMPRESSÃO: 27/03/2020 10:04:26

T2 Tecnologia (17) 3522-1234

CONFERE COM A ORIGINAL
Hospital Mahatma Gandhi

0000387

ORGANIZAÇÃO SOCIAL
HOSPITAL PSIQUIÁTRICO ESPÍRITA MAHATMA GANDHI

RATEIO DO CUSTO ADMINISTRATIVO
DESPESAS DE PESSOAL DA SEDE ADMINISTRATIVA CENTRALIZADA

Despesa:	Núcleo Administrativo Centralizado	**Mês/Ano:**	Março de 2020
Categoria:			

Nº NF:	NF 1693	**Valor Total R$:**	R$ 219,96	**Rateio R$:**	R$ 14,22
Favorecido:	ANA LUCIA FERREIRA DOS SANTOS CATANDUVA				

RATEIO DA DESPESA ADMINISTRATIVA

Método: Rateio por Unidade de Colaboradores alocados nos Contratos

	Projetos	n.º colaboradores	Gráfico	Rateio por projetos %		R$
n.º 01/2015	CATANDUVA-SP	149		7,58%	R$	16,68
n.º 52/2018	CATANDUVA-SP	403		20,51%	R$	45,11
n.º 61/2017	BEBEDOURO-SP	127		6,46%	R$	14,22
n.º 001/2019	BARRETOS-SP	90		4,58%	R$	10,07
n.º 01/2018	ALFREDO CHAVES-ES	89		4,53%	R$	9,96
n.º 061/2019	SERRA-ES	191		9,72%	R$	21,38
n.º 01/2019 SMS	FLORIANÓPOLIS-SC	45		2,29%	R$	5,04
n.º 01/2017	MAFRA-SC	0		0,00%	R$	-
n.º 019/2019	VIAMÃO CAPS-RS	74		3,77%	R$	8,28
n.º 121/2019	VIAMÃO UBS-RS	172		8,75%	R$	19,25
n.º 01/2019	CARAZINHO-RS	63		3,21%	R$	7,05
n.º 073/2019	ARAÇATUBA	349		17,76%	R$	39,07
n.º 03/2018	CATANDUVA-SP	91		4,63%	R$	10,19
n.º 001/SS/2019	NOVO HORIZONTE-SP	56		2,85%	R$	6,27
n.º 029/2019	PAULO LOPES-SC	20		1,02%	R$	2,24
n.º 01/2019	GUAÍBA-RS	46		2,34%	R$	5,15
	TOTAL	**1965**		**100%**	**R$**	**219,96**

CONFERE COM A ORIGINAL
Hospital Mahatma Gandhi

RECEBEMOS DE DALTO PAPELARIA E LIVRARIA LTDA - EPP OS PRODUTOS CONSTANTES DA NOTA FISCAL INDICADA AO LADO

DATA DE EMISSAO	IDENTIFICAÇÃO E ASSINATURA DO RECEBEDOR

NF-e
Nº 3391
SERIE 0

DALTO PAPELARIA E LIVRARIA LTDA - EPP

RUA RECIFE, 611 CENTRO
CATANDUVA SP 15800240
1735233400

DANFE
Documento Auxiliar da Nota Fiscal Eletronica
1-ENTRADA
2-SAIDA
2
Nº 3391
FOLHA 1/1
SERIE 0

CONTROLE DO FISCO
CHAVE DE ACESSO NFE P/ CONSULTA WWW.NFE.FAZENDA.GOV.BR
35200308509588000115550000000033911000033996
Consulta de autenticidade no portal nacional da NF-e www.nfe.fazenda.gov/portal ou no site da sefaz autorizada

NATUREZA DA OPERAÇÃO		PROTOCOLO DE AUTORIZAÇÃO DE USO
VENDAS		135200245108460
INSCRICAO ESTADUAL	INSCR EST SUBST TRIB	CNPJ
260.163.830.110		08.509.588/0001-15

DESTINATARIO / REMETENTE

NOME / RAZAO SOCIAL			CNPJ / CPF	DATA DA SAIDA
HOSPITAL PSIQUIATRICO ESPIRITA MAHATMA GANDHI			47.078.019/0001-14	25/03/2020
ENDERECO	BAIRRO / DISTRITO		CEP	DATA DA SAIDA
RUA DUARTINA, 1311	VILA SOTO		15810150	25/03/2020
MUNICIPIO	TELEFONE	UF	INSCRIÇÃO ESTADUAL	
CATANDUVA	35249070	SP		

FATURA

Nº DE ORDEM	VENCIMENTO	VALOR	Nº DE ORDEM	VENCIMENTO	VALOR	Nº DE ORDEM	VENCIMENTO	VALOR
001	24/04/2020	30,40						

CALCULO DO IMPOSTO

BASE DE CALCULO DO ICMS	VALOR DO ICMS	BASE DE CALCULO ICMS SUBST	VALOR DO ICMS SUBST	VALOR TOTAL DOS PRODUTOS
0,00	0,00	0,00	0,00	30,40

VALOR DO FRETE	VALOR DO SEGURO	DESCONTO	OUTRAS DESPESAS ACESSORIAS	VALOR DO IPI	VALOR TOTAL DA NOTA
0,00	0,00	0,00	0,00	0,00	**30,40**

TRANSPORTADORA / VOLUMES TRANSPORTADOS

NOME / RAZAO SOCIAL	FRETE POR CONTA	CODIGO ANTT	PLACA	UF	CNPJ / CPF
	1-Emitente				

ENDERECO	MUNICIPIO	UF	INSCRIÇÃO ESTADUAL
		SP	

QUANTIDADE	ESPECIE	MARCA	NUMERO	PESO BRUTO	PESO LIQUIDO
1				0	0

DADOS DOS PRODUTOS / SERVIÇOS

CODIGO	DESCRIÇÃO DOS PRODUTOS / SERVIÇOS	NCM /SH	CST	CFOP	UNID	QTDE	VR UNIT	VR TOTAL	BC ICMS	VR ICMS	VR IPI	ALIQUOTA IPI	ALIQUOTA ICMS
2245	FITA ADES.PVC TRANSPARENTE 48MMX45M ADELBRAS	48114110	0102	5102	UN	8,000	3,8000	30,40	0,00	0,00	0,00	0,00	0,00

CALCULO DO ISSQN

INSCRICAO MUNICIPAL	VALOR TOTAL DOS SERVICOS	BASE DE CALCULO DO ISSQN	VALOR DO ISSQN
	0,00	0,00	0,00

DADOS ADICIONAIS

INFORMAÇÕES COMPLEMENTARES	RESERVADO AO FISCO
PEDIDO Nº 4497|Trib aprox R$: 3,94 Fed, 3,65 Est Fonte: IBPT\|Docto emitido por ME/EPP optante pelo Simples Nacional.\|Trib aprox R$: 3,94 Fed, 3,65 Est Fonte: IBPT	04.02

CONFERE COM A ORIGINAL
Hospital Mahatma Gandhi

0000389

ORGANIZAÇÃO SOCIAL
HOSPITAL PSIQUIÁTRICO ESPÍRITA MAHATMA GANDHI

RATEIO DO CUSTO ADMINISTRATIVO
DESPESAS DE PESSOAL DA SEDE ADMINISTRATIVA CENTRALIZADA

Despesa:	Núcleo Administrativo Centralizado	**Mês/Ano:**	Março de 2020
Categoria:			

Nº NF:	NF 3391	**Valor Total R$:**	R$ 30,40	**Rateio R$:**	R$ 1,96
Favorecido:	DALTO PAPELARIA E LIVRARIA LTDA - EPP				

RATEIO DA DESPESA ADMINISTRATIVA

Método: Rateio por Unidade de Colaboradores alocados nos Contratos

	Projetos	n.º colaboradores	Gráfico	Rateio por projetos %		R$
n.º 01/2015	CATANDUVA-SP	149		7,58%	R$	2,31
n.º 52/2018	CATANDUVA-SP	403		20,51%	R$	6,23
n.º 61/2017	BEBEDOURO-SP	127		6,46%	R$	1,96
n.º 001/2019	BARRETOS-SP	90		4,58%	R$	1,39
n.º 01/2018	ALFREDO CHAVES-ES	89		4,53%	R$	1,38
n.º 061/2019	SERRA-ES	191		9,72%	R$	2,95
n.º 01/2019 SMS	FLORIANÓPOLIS-SC	45		2,29%	R$	0,70
n.º 01/2017	MAFRA-SC	0		0,00%	R$	-
n.º 019/2019	VIAMÃO CAPS-RS	74		3,77%	R$	1,14
n.º 121/2019	VIAMÃO UBS-RS	172		8,75%	R$	2,66
n.º 01/2019	CARAZINHO-RS	63		3,21%	R$	0,97
n.º 073/2019	ARAÇATUBA	349		17,76%	R$	5,40
n.º 03/2018	CATANDUVA-SP	91		4,63%	R$	1,41
n.º 001/SS/2019	NOVO HORIZONTE-SP	56		2,85%	R$	0,87
n.º 029/2019	PAULO LOPES-SC	20		1,02%	R$	0,31
n.º 01/2019	GUAÍBA-RS	46		2,34%	R$	0,71
	TOTAL	**1965**		**100%**	**R$**	**30,40**

CONFERE COM A ORIGINAL
Hospital Mahatma Gandhi

RECEBEMOS DE PAPELARIA E LIVRARIA SANTA RITA LTDA OS PRODUTOS CONSTANTES DA NOTA FISCAL INDICADA AO LADO

DATA DE RECEBIMENTO	IDENTIFICAÇÃO E ASSINATURA DO RECEBEDOR

NF-e
Nº 039191
SÉRIE

PAPELARIA E LIVRARIA SANTA RITA LTDA

RUA RECIFE - 576
CENTRO
CEP: 15800240 - CATANDUVA-SP
Fone: (17)3531-9999

DANFE

Documento Auxiliar da Nota Fiscal Eletrônica

1-ENTRADA
2-SAÍDA [2]

Nº 039191
FOLHA 01 de 01
SÉRIE 0

CONTROLE DO FISCO

CHAVE DE ACESSO NFE P/ CONSULTA WWW.NFE.FAZENDA.GOV.BR
3520 0347 0658 3400 0149 5500 0000 0391 9110 0039 1998

Consulta de autencidade no portal nacional da NF-e www.nfe.fazenda.gov.br/portal ou no site da sefaz autorizadora

NATUREZA DA OPERAÇÃO		PROTOCOLO DE AUTORIZAÇÃO
VENDAS		135200227406423
INSCRIÇÃO ESTADUAL	**INSCR.EST.SUBST.TRIB.**	**CNPJ**
260.043.046.110		47.065.834/0001-49

DESTINATÁRIO / REMETENTE

NOME / RAZÃO SOCIAL			CNPJ / CPF	DATA DE EMISSÃO
HOSPITAL PSIQUIATRICO ESPIRITA MAHATMA GANDHI			47.078.019/0001-14	19/03/2020
ENDEREÇO	**BAIRRO / DISTRITO**	**CEP**		**DATA SAÍDA / ENTRADA**
RUA DUARTINA,1311	VILA SOTO	15810150		19/03/2020
MUNICÍPIO	**FONE / FAX**	**UF**	**INSCRIÇÃO ESTADUAL**	**HORA DA SAÍDA**
CATANDUVA	35249070	SP		09:11:55

FATURA

Nº DE ORDEM	VENCIMENTO	VALOR	Nº DE ORDEM	VENCIMENTO	VALOR	Nº DE ORDEM	VENCIMENTO	VALOR
001	18/04/2020	470,60						

CÁLCULO DO IMPOSTO

BASE DE CÁLCULO DO ICMS	VALOR DO ICMS	BASE DE CÁLCULO DO ICMS SUBST.	VALOR DO ICMS SUBST.	VALOR TOTAL DOS PRODUTOS
7,60	1,37	0,00	0,00	470,60

VALOR DO FRETE	VALOR DO SEGURO	DESCONTO	OUTRAS DESPESAS ACESSÓRIAS	VALOR DO IPI	VALOR TOTAL DA NOTA
0,00	0,00	0,00	0,00	0,00	470,60

TRANSPORTADOR / VOLUMES TRANSPORTADOS

NOME / RAZÃO SOCIAL	FRETE POR CONTA 1-EMIT 2-DEST 9-sem frete	CÓDIGO ANTT	PLACA DO VEÍCULO	UF	CNPJ / CPF
	[1]				

ENDEREÇO	MUNICÍPIO	UF	INSCRIÇÃO ESTADUAL

QUANTIDADE	ESPÉCIE	MARCA	NÚMERO	PESO BRUTO	PESO LÍQUIDO
1				0,000	0,000

DADOS DO PRODUTO

CÓDIGO	DESCRIÇÃO DOS PRODUTOS / SERVIÇOS	NCM / SH	CST	CFOP	UNID.	QTDE	VR. UNIT.	VR. TOTAL	BC.ICMS	VR.ICMS	VR.IPI	ALÍQ. ICMS	ALÍQ. IPI
9517	FITA ADES.TRANSP.POLIPROP.12MMX40M R.POLISIL A	48114110	000	5102	RL	10,00	0,760	7,60	7,60	1,37	0,00	18	0
3627	PASTA ABA ELASTICO POLIPROPILENO.CRISTAL R.1	42021210	060	5405	UN	200,00	1,500	300,00	0,00	0,00	0,00	0	0
935	PASTA ABA.ELASTICO PRETA REF.2004 PT P	48209000	060	5405	UN	100,00	1,630	163,00	0,00	0,00	0,00	0	0

CÁLCULO DO ISSQN

INSCRIÇÃO MUNICIPAL	VALOR TOTAL DOS SERVIÇOS	BASE DE CÁLCULO DO ISSQN	VALOR DO ISSQN

DADOS ADICIONAIS

INFORMAÇÕES COMPLEMENTARES	RESERVADO AO FISCO
PEDIDO Nº 4497Imp. Rec. por Substituicao Tributaria ART 313-S/313-YTrib aprox R$: 89,51 Fed, 74,47 Est Fonte: IBPT	04022

Letícia.

CONFERE COM A ORIGINAL
Hospital Mahatma Gandhi

0000391

ORGANIZAÇÃO SOCIAL
HOSPITAL PSIQUIÁTRICO ESPÍRITA MAHATMA GANDHI

RATEIO DO CUSTO ADMINISTRATIVO
DESPESAS DE PESSOAL DA SEDE ADMINISTRATIVA CENTRALIZADA

Despesa:	Núcleo Administrativo Centralizado	**Mês/Ano:**	Março de 2020
Categoria:			

Nº NF:	NF 39191	**Valor Total R$:**	R$ 470,60	**Rateio R$:**	R$ 30,42
Favorecido:	PAPELARIA E LIVRARIA SANTA RITA LTDA				

RATEIO DA DESPESA ADMINISTRATIVA

Método: Rateio por Unidade de Colaboradores alocados nos Contratos

	Projetos	n.º colaboradores	Gráfico	Rateio por projetos %	R$
n.º 01/2015	CATANDUVA-SP	**149**		7,58%	R$ 35,68
n.º 52/2018	CATANDUVA-SP	**403**		20,51%	R$ 96,51
n.º 61/2017	BEBEDOURO-SP	**127**		6,46%	R$ 30,42
n.º 001/2019	BARRETOS-SP	**90**		4,58%	R$ 21,55
n.º 01/2018	ALFREDO CHAVES-ES	**89**		4,53%	R$ 21,31
n.º 061/2019	SERRA-ES	**191**		9,72%	R$ 45,74
n.º 01/2019 SMS	FLORIANÓPOLIS-SC	**45**		2,29%	R$ 10,78
n.º 01/2017	MAFRA-SC	**0**		- 0,00%	R$ -
n.º 019/2019	VIAMÃO CAPS-RS	**74**		3,77%	R$ 17,72
n.º 121/2019	VIAMÃO UBS-RS	**172**		8,75%	R$ 41,19
n.º 01/2019	CARAZINHO-RS	**63**		3,21%	R$ 15,09
n.º 073/2019	ARAÇATUBA	**349**		17,76%	R$ 83,58
n.º 03/2018	CATANDUVA-SP	**91**		4,63%	R$ 21,79
n.º 001/SS/2019	NOVO HORIZONTE-SP	**56**		2,85%	R$ 13,41
n.º 029/2019	PAULO LOPES-SC	**20**		1,02%	R$ 4,79
n.º 01/2019	GUAÍBA-RS	**46**		2,34%	R$ 11,02
	TOTAL	**1965**		**100%**	**R$ 470,60**

CONFERE COM A ORIGINAL
Hospital Mahatma Gandhi

DANFSE - Documento Auxiliar da Nota Fiscal de Serviço Eletrônica

ODYN COMUNICACAO EIRELI
RUA MARANHAO, 1368 - ANDAR 6
CEP: 15800-020 - Bairro: CENTRO
Município: Catanduva - SP
E-mail: EDUARDOELUCIANO@NETSITE.COM.BR
Fone: (17) 3524-5982

CNPJ / CPF	Inscrição Estadual	Inscrição Municipal
01.814.440/0001-45	0	25540

Número da NFS-e	
202000000002241	
Data do Serviço	Código Verificador
23/03/2020	b0a68196b

MUNICIPIO DE CATANDUVA/SP
Secretaria Municipal de Finanças
Fone: (17) 3531-9100 - nfse.catanduva.sp.gov.br/NFSe.Portal

Dt. de Emissão	Exigibilidade ISS	Tributado no Município
23/03/2020	Exigível	Catanduva/SP

TOMADOR DO SERVIÇO

Nome / Razão Social: HOSPITAL PSIQUIATRICO ESPIRITA MAHATMA GANDHI
Endereço: RUA DUARTINA,1311
Cidade: Catanduva | UF: SP | Fone: (17) 3524-9070 | CEP: 15810-150
Bairro: JD SOTO
CNPJ / CPF: 47.078.019/0001-14 | Inscrição Municipal: 3660 | Inscrição Estadual:
E-mail: contabilidade@mgandhi.com.br

Município de Prestação do Serviço
Catanduva/SP

INTERMEDIÁRIO DO SERVIÇO

Nome / Razão Social: ***** | CNPJ / CPF: ***** | Inscrição Municipal: *****
E-mail: | Fone: | Cidade: *****

DESCRIÇÃO DOS SERVIÇOS	VALOR TOTAL	ALIQ.	VALOR IMPOSTO	RETIDO
Fixo mensal referente ao mês de março de 2020.. Alíquota Efetiva: 2,4115437500%.	2.000,00	2,41	48,23	Sim

Código do Serviço
17.06 - Propaganda e publicidade, inclusive promoção de vendas, planejamento de campanhas ou sistemas de publicidade, elaboração de desenhos, textos e demais materiais publicitários.

Código NBS
****

CIDE	COFINS	COFINS Importação	ICMS	IOF	IPI	PIS/PASEP	PIS/PASEP Importação
0,00	0,00	0,00	0,00	0,00	0,00	0,00	0,00

Base Cálculo ISSQN Próprio	Valor do ISSQN Próprio	Base Cálculo ISSQN Retido	Valor do ISSQN Retido	Valor Total do ISSQN	Valor Dedução/Descontos
0,00	0,00	2.000,00	48,23	0,00	0,00

Valor Total da NFS-e	Valor Líquido da NFS-e
2.000,00	1.951,77

Informações Adicionais

NOTA EMITIDA POR ME OU EPP OPTANTE PELO SIMPLES NACIONAL
NÃO GERA DIREITO A CRÉDITO FISCAL DE IPI
Lei 12741/2012: Mun: R$82,00; Est: R$0,00; Fed: R$269,00; Total Aprox: R$351,00. Fonte: IBPT.

Consulta realizada em 23/03/2020 às 10:54:10.
Para consultar a autenticidade acesse: nfse.catanduva.sp.gov.br/NFSe.Portal

202000000002241b0a68196b01814440000145

Recebi(emos) de	202000000002241 Número da NFS-e	Número de Controle do Município
ODYN COMUNICACAO EIRELI	Competência 23/03/2020	
os serviços constantes da Nota Fiscal Eletrônica indicada ao lado.	NFS-e b0a68196b	04.10
/ /		

Consulta realizada em 23/03/2020 às 10:54:10.
Para consultar a autenticidade acesse: nfse.catanduva.sp.gov.br/NFSe.Portal

CONFERE COM A ORIGINAL
Hospital Mahatma Gandhi

ORGANIZAÇÃO SOCIAL
HOSPITAL PSIQUIÁTRICO ESPÍRITA MAHATMA GANDHI

RATEIO DO CUSTO ADMINISTRATIVO
DESPESAS DE PESSOAL DA SEDE ADMINISTRATIVA CENTRALIZADA

Despesa:	Núcleo Administrativo Centralizado	**Mês/Ano:**	Março de 2020
Categoria:			

Nº NF:	NF 20202241	**Valor Total R$:**	R$ 2.000,00	**Rateio R$:**	R$ 129,26
Favorecido:	ODYN COMUNICACAO EIRELI				

RATEIO DA DESPESA ADMINISTRATIVA

Método: Rateio por Unidade de Colaboradores alocados nos Contratos

	Projetos	n.º colaboradores	Gráfico	Rateio por projetos %		R$
n.º 01/2015	CATANDUVA-SP	**149**		7,58%	R$	151,65
n.º 52/2018	CATANDUVA-SP	**403**		20,51%	R$	410,18
n.º 61/2017	BEBEDOURO-SP	**127**		6,46%	R$	129,26
n.º 001/2019	BARRETOS-SP	**90**		4,58%	R$	91,60
n.º 01/2018	ALFREDO CHAVES-ES	**89**		4,53%	R$	90,59
n.º 061/2019	SERRA-ES	**191**		9,72%	R$	194,40
n.º 01/2019 SMS	FLORIANÓPOLIS-SC	**45**		2,29%	R$	45,80
n.º 01/2017	MAFRA-SC	**0**		0,00%	R$	-
n.º 019/2019	VIAMÃO CAPS-RS	**74**		3,77%	R$	75,32
n.º 121/2019	VIAMÃO UBS-RS	**172**		8,75%	R$	175,06
n.º 01/2019	CARAZINHO-RS	**63**		3,21%	R$	64,12
n.º 073/2019	ARAÇATUBA	**349**		17,76%	R$	355,22
n.º 03/2018	CATANDUVA-SP	**91**		4,63%	R$	92,62
n.º 001/SS/2019	NOVO HORIZONTE-SP	**56**		2,85%	R$	57,00
n.º 029/2019	PAULO LOPES-SC	**20**		1,02%	R$	20,36
n.º 01/2019	GUAÍBA-RS	**46**		2,34%	R$	46,82
	TOTAL	**1965**		**100%**	**R$**	**2.000,00**

CONFERE COM A ORIGINAL
Hospital Mahatma Gandhi

0000394

Livraria e Papelaria Olavo Bilac Ltda - EPP

LIVRARIA E PAPELARIA OLAVO BILAC

Rua Maranhao, 913
centro
15800-020 - Catanduva - SP
(17) 3522-3445

DANFE
Documento Auxiliar da Nota Fiscal Eletrônica

0-ENTRADA
1-SAÍDA [1]

Nº 12346 - S1 - FL 1/1

CONTROLE DO FISCO

Chave de acesso
35 2003 54905898000176 55 001 000012346 106889922 3

Consulta de autenticidade no portal nacional da NFe
www.nfe.fazenda.gov.br/portal

PROTOCOLO DE AUTORIZAÇÃO DE USO
135200228730990 - 19/03/2020 14:24:57-03:00

NATUREZA DA OPERAÇÃO		
VENDA		
INSCRIÇÃO ESTADUAL	INSCRIÇÃO ESTADUAL ST	CNPJ
260009637110		54.905.898/0001-76

DESTINATÁRIO / REMETENTE

NOME / RAZÃO SOCIAL			CNPJ / CPF	DATA DA EMISSÃO
HOSPITAL PSIQ. ESPIRITA MAHATMA GANDHI			47.078.019/0001-14	19/03/2020
ENDEREÇO		BAIRRO / DISTRITO	CEP	DATA DA SAÍDA
RUA DUARTINA 1311		JARDIM SOTO	15810-150	19/03/2020
MUNICÍPIO	FONE / FAX	UF	INSCRIÇÃO ESTADUAL	HORA DA SAÍDA
CATANDUVA	35249070	SP		

FATURA

Crediário 10/04/2020 R$ 41,40

CÁLCULO DO IMPOSTO

BASE DE CÁLCULO DO ICMS	VALOR DO ICMS	BASE DE CÁLCULO DO ICMS ST	VALOR DO ICMS ST	VALOR TOTAL DOS PRODUTOS
0,00	0,00	0,00	0,00	41,40

VALOR DO FRETE	VALOR DO SEGURO	DESCONTO	OUTRAS DESPESAS ACESSÓRIAS	VALOR DO IPI	VALOR TOTAL DA NOTA
0,00	0,00	0,00	0,00	0,00	41,40

TRANSPORTADOR / VOLUMES TRANSPORTADOS

RAZÃO SOCIAL	FRETE POR CONTA	PLACA DO VEÍCULO	UF	CNPJ / CPF
	9 - Sem frete			

ENDEREÇO	MUNICÍPIO	UF	INSCRIÇÃO ESTADUAL

QUANTIDADE	ESPÉCIE	MARCA	NUMERAÇÃO	PESO BRUTO	PESO LÍQUIDO
6	VOLUMES				

DADOS DO PRODUTO / SERVIÇO

CÓDIGO	DESCRIÇÃO DO PRODUTO / SERVIÇO	NCM/SH	CST	CFOP	UN	QTD	VALOR UNITÁRIO	VALOR TOTAL	VALOR DESC	BC ICMS	BC ICMS ST	VALOR ICMS	VALOR ICMS ST	VALOR IPI	ALÍQ ICMS	ALÍQ IPI
27209	FITA CREPE- 45X40 DELFIX	48114110	0102	5102	UN	6,00	6,90	41,40	0,00	0,00	0,00	0,00	0,00	0,00	0,00	0,00

CÁLCULO DO ISSQN

INSCRIÇÃO MUNICIPAL	VALOR TOTAL DOS SERVIÇOS	BASE DE CÁLCULO DO ISSQN	VALOR DO ISSQN

CÁLCULO DO DIFAL

Valor ICMS UF do Remetente	Valor ICMS UF de Destino	Valor FCP UF Destino
0,00	0,00	0,00

DADOS ADICIONAIS

INFORMAÇÕES COMPLEMENTARES	RESERVADO AO FISCO
Documento emitido por ME ou EPP optante Simples Nacional conforme lei complementar nro 123/2006 Valor Aproximado dos Tributos R$ 5,37 Federal, 0,00 Estadual e 0,00 Municipal Fonte: IBPT 6A098E	0402

www.fwi.com.br

RECEBEMOS DE Livraria e Papelaria Olavo Bilac Ltda - EPP, OS PRODUTOS CONSTANTES DA NFe INDICADA AO LADO
EMISSÃO: 19/03/2020 DESTINATÁRIO: HOSPITAL PSIQ. ESPIRITA MAHATMA GANDHI VALOR TOTAL: 41,40

DATA DE RECEBIMENTO	IDENTIFICAÇÃO E ASSINATURA DO RECEBEDOR	NF-e Nº 12346 SÉRIE 1 FOLHA 1/1

CONFERE COM A ORIGINAL
Hospital Mahatma Gandhi

0000395

ORGANIZAÇÃO SOCIAL
HOSPITAL PSIQUIÁTRICO ESPÍRITA MAHATMA GANDHI

RATEIO DO CUSTO ADMINISTRATIVO
DESPESAS DE PESSOAL DA SEDE ADMINISTRATIVA CENTRALIZADA

Despesa:	Núcleo Administrativo Centralizado	**Mês/Ano:**	Março de 2020
Categoria:			

Nº NF:	NF 12346	**Valor Total R$:**	R$ 41,40	**Rateio R$:**	R$ 2,68
Favorecido:	LIVRARIA E PAPELARIA OLAVO BILAC LTDA - EPP				

RATEIO DA DESPESA ADMINISTRATIVA
Método: Rateio por Unidade de Colaboradores alocados nos Contratos

	Projetos	n.º colaboradores	Gráfico	Rateio por projetos %		R$
n.º 01/2015	CATANDUVA-SP	**149**		7,58%	R$	3,14
n.º 52/2018	CATANDUVA-SP	**403**		20,51%	R$	8,49
n.º 61/2017	BEBEDOURO-SP	**127**		6,46%	R$	2,68
n.º 001/2019	BARRETOS-SP	**90**		4,58%	R$	1,90
n.º 01/2018	ALFREDO CHAVES-ES	**89**		4,53%	R$	1,88
n.º 061/2019	SERRA-ES	**191**		9,72%	R$	4,02
n.º 01/2019 SMS	FLORIANÓPOLIS-SC	**45**		2,29%	R$	0,95
n.º 01/2017	MAFRA-SC	**0**		0,00%	R$	-
n.º 019/2019	VIAMÃO CAPS-RS	**74**		3,77%	R$	1,56
n.º 121/2019	VIAMÃO UBS-RS	**172**		8,75%	R$	3,62
n.º 01/2019	CARAZINHO-RS	**63**		3,21%	R$	1,33
n.º 073/2019	ARAÇATUBA	**349**		17,76%	R$	7,35
n.º 03/2018	CATANDUVA-SP	**91**		4,63%	R$	1,92
n.º 001/SS/2019	NOVO HORIZONTE-SP	**56**		2,85%	R$	1,18
n.º 029/2019	PAULO LOPES-SC	**20**		1,02%	R$	0,42
n.º 01/2019	GUAÍBA-RS	**46**		2,34%	R$	0,97
	TOTAL	**1965**		**100%**	**R$**	**41,40**

CONFERE COM A ORIGINAL
Hospital Mahatma Gandhi

JONAS CENTURION BASSI & CIA LTDA - EPP

BrasilPrint SOLUÇÕES EM TI

RUA OLINDA, 333
CENTRO
15800-310 - Catanduva - SP
(17) 3523-6220

DANFE
Documento Auxiliar da Nota Fiscal Eletrônica

0-ENTRADA
1-SAÍDA [1]

Nº 8224 - S1 - FL 1/1

CONTROLE DO FISCO

Chave de acesso
3520 0307 9802 4400 0127 5500 1000 0082 2412 7478 7560

Consulta de autenticidade no portal nacional da NFe
www.nfe.fazenda.gov.br/portal

PROTOCOLO DE AUTORIZAÇÃO DE USO
135200237440748 - 23/03/2020 09:48:22-03:00

NATUREZA DA OPERAÇÃO		
VENDA		
INSCRIÇÃO ESTADUAL	INSCRIÇÃO ESTADUAL ST	CNPJ
260158826119		**07.980.244/0001-27**

DESTINATÁRIO / REMETENTE

NOME / RAZÃO SOCIAL			CNPJ / CPF	DATA DA EMISSÃO
HOSPITAL PSIQUIATRICO MAHATMA GANDHI			**47.078.019/0001-14**	**23/03/2020**
ENDEREÇO		BAIRRO / DISTRITO	CEP	DATA DA SAÍDA
RUA DUARTINA 1311		**JARDIM SOTO**	**15810-150**	
MUNICÍPIO	FONE / FAX	UF	INSCRIÇÃO ESTADUAL	HORA DA SAÍDA
CATANDUVA	**1735249070**	**SP**		

FATURA

Crediário 23/04/2020 R$ 2.626,00

CÁLCULO DO IMPOSTO

BASE DE CÁLCULO DO ICMS	VALOR DO ICMS	BASE DE CÁLCULO DO ICMS ST	VALOR DO ICMS ST	VALOR TOTAL DOS PRODUTOS
0,00	**0,00**	**0,00**	**0,00**	**2.626,00**

VALOR DO FRETE	VALOR DO SEGURO	DESCONTO	OUTRAS DESPESAS ACESSÓRIAS	VALOR DO IPI	VALOR TOTAL DA NOTA
0,00	**0,00**	**0,00**	**0,00**	**0,00**	**2.626,00**

TRANSPORTADOR / VOLUMES TRANSPORTADOS

RAZÃO SOCIAL	FRETE POR CONTA	PLACA DO VEÍCULO	UF	CNPJ / CPF
	9 - Sem frete			

ENDEREÇO	MUNICÍPIO	UF	INSCRIÇÃO ESTADUAL

QUANTIDADE	ESPÉCIE	MARCA	NUMERAÇÃO	PESO BRUTO	PESO LÍQUIDO
6					

DADOS DO PRODUTO / SERVIÇO

CÓDIGO	DESCRIÇÃO DO PRODUTO / SERVIÇO	NCM/SH	CST	CFOP	UN	QTD	VALOR UNITÁRIO	VALOR TOTAL	VALOR DESC	BC ICMS	BC ICMS ST	VALOR ICMS	VALOR ICMS ST	VALOR IPI	ALÍQ ICMS	ALÍQ IPI
5169	MB S1151 ASUS H310M-A PRIME VGA/HDMI/DVI/M.2/D DR4/USB3.1/SOM	84733043	0500	5405	UN	2	499,00	998,00	0,00	0,00	0,00	0,00	0,00	0,00	0,00	0,00
7075	HD SSD SATA 3 500GB 2.5HP S700	85235190	0500	5405	UN	2	525,00	1.050,00	0,00	0,00	0,00	0,00	0,00	0,00	0,00	0,00
5365	MEMORIA DDR4 8GB KINSGTON 2400MHZ	84733042	0500	5405	UN	2	289,00	578,00	0,00	0,00	0,00	0,00	0,00	0,00	0,00	0,00

CÁLCULO DO ISSQN

INSCRIÇÃO MUNICIPAL	VALOR TOTAL DOS SERVIÇOS	BASE DE CÁLCULO DO ISSQN	VALOR DO ISSQN

CÁLCULO DO DIFAL

Valor ICMS UF do Remetente	Valor ICMS UF de Destino	Valor FCP UF Destino
0,00	**0,00**	**0,00**

DADOS ADICIONAIS

INFORMAÇÕES COMPLEMENTARES	RESERVADO AO FISCO
Documento emitido por ME ou EPP optante Simples Nacional conforme lei complementar nro 123/2006 **Valor Aproximado dos Tributos R$ 307,95 Federal, 315,12 Estadual e 0,00 Municipal Fonte: IBPT 6A098E**	

www.fwl.com.br

RECEBEMOS DE JONAS CENTURION BASSI & CIA LTDA - EPP, OS PRODUTOS CONSTANTES DA NFe INDICADA AO LADO
EMISSÃO: 23/03/2020 DESTINATÁRIO: HOSPITAL PSIQUIATRICO MAHATMA GANDHI VALOR TOTAL: 2.626,00

DATA DE RECEBIMENTO	IDENTIFICAÇÃO E ASSINATURA DO RECEBEDOR	**NF-e** **Nº 8224** **SÉRIE 1** **FOLHA 1/1**

04.02

CONFERE COM A ORIGINAL
Hospital Mahatma Gandhi

0000397

ORGANIZAÇÃO SOCIAL
HOSPITAL PSIQUIÁTRICO ESPÍRITA MAHATMA GANDHI

RATEIO DO CUSTO ADMINISTRATIVO
DESPESAS DE PESSOAL DA SEDE ADMINISTRATIVA CENTRALIZADA

Despesa:	Núcleo Administrativo Centralizado	**Mês/Ano:**	Março de 2020
Categoria:			

Nº NF:	NF 8224	**Valor Total R$:**	R$ 2.626,00	**Rateio R$:**	R$ 169,72
Favorecido:	JONAS CENTURION BASSI E CIA LTDA - EPP				

RATEIO DA DESPESA ADMINISTRATIVA

Método: Rateio por Unidade de Colaboradores alocados nos Contratos

	Projetos	n.º colaboradores	Gráfico	Rateio por projetos %	R$
n.º 01/2015	CATANDUVA-SP	**149**		7,58%	R$ 199,12
n.º 52/2018	CATANDUVA-SP	**403**		20,51%	R$ 538,56
n.º 61/2017	BEBEDOURO-SP	**127**		6,46%	R$ 169,72
n.º 001/2019	BARRETOS-SP	**90**		4,58%	R$ 120,27
n.º 01/2018	ALFREDO CHAVES-ES	**89**		4,53%	R$ 118,94
n.º 061/2019	SERRA-ES	**191**		9,72%	R$ 255,25
n.º 01/2019 SMS	FLORIANÓPOLIS-SC	**45**		2,29%	R$ 60,14
n.º 01/2017	MAFRA-SC	**0**		0,00%	R$ -
n.º 019/2019	VIAMÃO CAPS-RS	**74**		3,77%	R$ 98,89
n.º 121/2019	VIAMÃO UBS-RS	**172**		8,75%	R$ 229,86
n.º 01/2019	CARAZINHO-RS	**63**		3,21%	R$ 84,19
n.º 073/2019	ARAÇATUBA	**349**		17,76%	R$ 466,40
n.º 03/2018	CATANDUVA-SP	**91**		4,63%	R$ 121,61
n.º 001/SS/2019	NOVO HORIZONTE-SP	**56**		2,85%	R$ 74,84
n.º 029/2019	PAULO LOPES-SC	**20**		1,02%	R$ 26,73
n.º 01/2019	GUAÍBA-RS	**46**		2,34%	R$ 61,47
	TOTAL	**1965**		**100%**	**R$ 2.626,00**

CONFERE COM A ORIGINAL
Hospital Mahatma Gandhi

TIM S.A.
Av.Ermano Marchetti,172 - Parte B
Água Branca - São Paulo - SP
CNPJ: 02.421.421/0006-26 - I.E.: 115.608.065.110
CNPJ da Matriz: 02.421.421/0001-11

TIM

R$ 1.885,51

VENCIMENTO
25/03/2020

EMISSÃO: 07/03/2020
POSTAGEM: 16/03/2020

CTCE INDAIATUBA SPI PL12
HOSPITAL GANDHI
RUA DUARTINA 1311
JARDIM SOTO
15810-150 - CATANDUVA - SP

FATURA DE PAGAMENTO: 4205211782
REF: MAR/20 PERÍODO 07/02/20 a 06/03/20
CPF/CNPJ: 47078019000114
CLIENTE: 7.1722813
DÉB. AUTOMÁTICO: 00000009139223141012

66501624

7214049716 01916 00000001624 20 160320

FSC MISTO Papel FSC® C133081

IMPORTANTE PARA SUA EMPRESA

Desde 06 de Novembro de 2016 foi incluído o dígito 9 à frente dos números celulares dos DDDs 41, 42, 43, 44, 45, 46, 47, 48, 49, 51, 53, 54 e 55 passando ao formato: (DDD)9xxxx-xxxx. Mais informações em www.tim.com.br/nonodigito.

Nosso atendimento: *144 do seu TIM ou 1056 de qualquer telefone.

20200307_TIM_16_SP_1V_EG_9343_AD565
PLO - EMP: TIM - AUDIT: 36601624 - PAG_CLIENTE: 1/90 - PAG_SPOOL: 70327/79996

AUTENTICAÇÃO MECÂNICA

DÉBITO AUTOMÁTICO

Cadastre sua conta no débito automático de seu banco utilizando o número de identificação neste boleto

CONTA DIGITAL TIM (WWW.MEUTIM.COM.BR)

- **Baixar e imprimir 2ª Via de Conta**
- **Realizar pagamentos online**
- **Alterar data de vencimento**
- **Visualizar contas dos últimos meses**
- **Acessar gráficos avançados**

Nº de identificação do documento: 4205211782

TIM

Consulte e imprima a 2ª via da sua fatura na área exclusive do site www.tim.com.br

Para sua comodidade, cadastre sua conta em débito automático, em seu banco, utilizando o número de identificação indicado neste boleto. Para mais informações, ligue para a central de atendimento TIM.

NOME DO CLIENTE
HOSPITAL GANDHI

IDENTIFICAÇÃO DE DÉBITO AUTOMÁTICO	MÊS DE REFERÊNCIA	DATA DE EMISSÃO	DATA DE VENCIMENTO	VALOR
000000091392231410-12	MAR/2020	07/03/2020	**25/03/2020**	**R$ 1.885,51**

VIA BANCO

84670000018 - 1 | 85510109011 - 3 | 00420521178 - 4 | 20139223141 - 5

AUTENTICAÇÃO MECÂNICA

0410

CONFERE COM A ORIGINAL
Hospital Mahatma Gandhi

0000399

ORGANIZAÇÃO SOCIAL
HOSPITAL PSIQUIÁTRICO ESPÍRITA MAHATMA GANDHI

RATEIO DO CUSTO ADMINISTRATIVO
DESPESAS DE PESSOAL DA SEDE ADMINISTRATIVA CENTRALIZADA

Despesa:	Núcleo Administrativo Centralizado	**Mês/Ano:**	Março de 2020
Categoria:			

Nº NF:	FAT. 4205211782	**Valor Total R$:**	R$ 1.885,51	**Rateio R$:**	R$ 121,86
Favorecido:	TIM S.A.				

RATEIO DA DESPESA ADMINISTRATIVA

Método: Rateio por Unidade de Colaboradores alocados nos Contratos

	Projetos	n.º colaboradores	Gráfico	Rateio por projetos %	R$
n.º 01/2015	CATANDUVA-SP	149		7,58%	R$ 142,97
n.º 52/2018	CATANDUVA-SP	403		20,51%	R$ 386,70
n.º 61/2017	BEBEDOURO-SP	127		6,46%	R$ 121,86
n.º 001/2019	BARRETOS-SP	90		4,58%	R$ 86,36
n.º 01/2018	ALFREDO CHAVES-ES	89		4,53%	R$ 85,40
n.º 061/2019	SERRA-ES	191		9,72%	R$ 183,27
n.º 01/2019 SMS	FLORIANÓPOLIS-SC	45		2,29%	R$ 43,18
n.º 01/2017	MAFRA-SC	0		0,00%	R$ -
n.º 019/2019	VIAMÃO CAPS-RS	74		3,77%	R$ 71,01
n.º 121/2019	VIAMÃO UBS-RS	172		8,75%	R$ 165,04
n.º 01/2019	CARAZINHO-RS	63		3,21%	R$ 60,45
n.º 073/2019	ARAÇATUBA	349		17,76%	R$ 334,88
n.º 03/2018	CATANDUVA-SP	91		4,63%	R$ 87,32
n.º 001/SS/2019	NOVO HORIZONTE-SP	56		2,85%	R$ 53,73
n.º 029/2019	PAULO LOPES-SC	20		1,02%	R$ 19,19
n.º 01/2019	GUAÍBA-RS	46		2,34%	R$ 44,14
	TOTAL	**1965**		**100%**	**R$ 1.885,51**

CONFERE COM A ORIGINAL
Hospital Mahatma Gandhi

JONAS CENTURION BASSI & CIA LTDA - EPP

RUA OLINDA, 333
CENTRO
15800-310 - Catanduva - SP
(17) 3523-6220

DANFE
Documento Auxiliar da Nota Fiscal Eletrônica

0-ENTRADA
1-SAÍDA [1]

Nº 8239 - S1 - FL 1/1

CONTROLE DO FISCO

Chave de acesso
3520 0307 9802 4400 0127 5500 1000 0082 3911 2231 4867

Consulta de autenticidade no portal nacional de NFe
www.nfe.fazenda.gov.br/portal

PROTOCOLO DE AUTORIZAÇÃO DE USO
135200241219429 - 24/03/2020 12:20:34-03:00

NATUREZA DA OPERAÇÃO		
VENDA		
INSCRIÇÃO ESTADUAL	INSCRIÇÃO ESTADUAL ST	CNPJ
260158828119		07.980.244/0001-27

DESTINATÁRIO / REMETENTE

NOME / RAZÃO SOCIAL			CNPJ / CPF	DATA DA EMISSÃO
HOSPITAL PSIQUIATRICO MAHATMA GANDHI			47.078.019/0001-14	24/03/2020
ENDEREÇO		BAIRRO / DISTRITO	CEP	DATA DA SAÍDA
RUA DUARTINA 1311		JARDIM SOTO	15810-150	
MUNICÍPIO	FONE / FAX	UF	INSCRIÇÃO ESTADUAL	HORA DA SAÍDA
CATANDUVA	1735249070	SP		

FATURA

Crediário 24/04/2020 R$ 425,00

CÁLCULO DO IMPOSTO

BASE DE CÁLCULO DO ICMS	VALOR DO ICMS	BASE DE CÁLCULO DO ICMS ST	VALOR DO ICMS ST	VALOR TOTAL DOS PRODUTOS
0,00	0,00	0,00	0,00	425,00

VALOR DO FRETE	VALOR DO SEGURO	DESCONTO	OUTRAS DESPESAS ACESSÓRIAS	VALOR DO IPI	VALOR TOTAL DA NOTA
0,00	0,00	0,00	0,00	0,00	425,00

TRANSPORTADOR / VOLUMES TRANSPORTADOS

RAZÃO SOCIAL	FRETE POR CONTA	PLACA DO VEÍCULO	UF	CNPJ / CPF
	9 - Sem frete			
ENDEREÇO	MUNICÍPIO	UF	INSCRIÇÃO ESTADUAL	

QUANTIDADE	ESPÉCIE	MARCA	NUMERAÇÃO	PESO BRUTO	PESO LÍQUIDO
500					

DADOS DO PRODUTO / SERVIÇO

CÓDIGO	DESCRIÇÃO DO PRODUTO / SERVIÇO	NCM/SH	CST	CFOP	UN	QTD	VALOR UNITÁRIO	VALOR TOTAL	VALOR DESC	BC ICMS	BC ICMS ST	VALOR ICMS	VALOR ICMS ST	VALOR IPI	ALÍQ ICMS	ALÍQ IPI
7111	CARTAO PVC BRANCO PARA CRACHAS 0,76MM	39269090	0500	5405	UN	500	0,85	425,00	0,00	0,00	0,00	0,00	0,00	0,00	0,00	0,00

CÁLCULO DO ISSQN

INSCRIÇÃO MUNICIPAL	VALOR TOTAL DOS SERVIÇOS	BASE DE CÁLCULO DO ISSQN	VALOR DO ISSQN

CÁLCULO DO DIFAL

Valor ICMS UF do Remetente	Valor ICMS UF de Destino	Valor FCP UF Destino
0,00	0,00	0,00

DADOS ADICIONAIS

INFORMAÇÕES COMPLEMENTARES	RESERVADO AO FISCO
Documento emitido por ME ou EPP optante Simples Nacional conforme lei complementar nro 123/2006 Valor Aproximado dos Tributos R$ 17,85 Federal, 0,00 Estadual e 0,00 Municipal Fonte: IBPT 6A098E	

www.fwi.com.br

0402

CONFERE COM A ORIGINAL
Hospital Mahatma Gandhi

0000401

ORGANIZAÇÃO SOCIAL
HOSPITAL PSIQUIÁTRICO ESPÍRITA MAHATMA GANDHI

RATEIO DO CUSTO ADMINISTRATIVO
DESPESAS DE PESSOAL DA SEDE ADMINISTRATIVA CENTRALIZADA

Despesa:	Núcleo Administrativo Centralizado	**Mês/Ano:**	Março de 2020
Categoria:			

Nº NF:	NF 8239	**Valor Total R$:**	R$ 425,00	**Rateio R$:**	R$ 27,47
Favorecido:	JONAS CENTURION BASSI E CIA LTDA - EPP				

RATEIO DA DESPESA ADMINISTRATIVA

Método: Rateio por Unidade de Colaboradores alocados nos Contratos

	Projetos	n.º colaboradores	Gráfico	Rateio por projetos %	R$
n.º 01/2015	CATANDUVA-SP	149		7,58%	R$ 32,23
n.º 52/2018	CATANDUVA-SP	403		20,51%	R$ 87,16
n.º 61/2017	BEBEDOURO-SP	127		6,46%	R$ 27,47
n.º 001/2019	BARRETOS-SP	90		4,58%	R$ 19,47
n.º 01/2018	ALFREDO CHAVES-ES	89		4,53%	R$ 19,25
n.º 061/2019	SERRA-ES	191		9,72%	R$ 41,31
n.º 01/2019 SMS	FLORIANÓPOLIS-SC	45		2,29%	R$ 9,73
n.º 01/2017	MAFRA-SC	0		0,00%	R$ -
n.º 019/2019	VIAMÃO CAPS-RS	74		3,77%	R$ 16,01
n.º 121/2019	VIAMÃO UBS-RS	172		8,75%	R$ 37,20
n.º 01/2019	CARAZINHO-RS	63		3,21%	R$ 13,63
n.º 073/2019	ARAÇATUBA	349		17,76%	R$ 75,48
n.º 03/2018	CATANDUVA-SP	91		4,63%	R$ 19,68
n.º 001/SS/2019	NOVO HORIZONTE-SP	56		2,85%	R$ 12,11
n.º 029/2019	PAULO LOPES-SC	20		1,02%	R$ 4,33
n.º 01/2019	GUAÍBA-RS	46		2,34%	R$ 9,95
	TOTAL	**1965**		**100%**	**R$ 425,00**

CONFERE COM A ORIGINAL
Hospital Mahatma Gandhi

JONAS CENTURION BASSI & CIA LTDA - EPP

BrasilPrint SOLUÇÕES EM TI

RUA OLINDA, 333
CENTRO
15800-310 - Catanduva - SP
(17) 3523-6220

DANFE
Documento Auxiliar da Nota Fiscal Eletrônica

0-ENTRADA
1-SAÍDA [1]

Nº 8237 - S1 - FL 1/1

CONTROLE DO FISCO

Chave de acesso
3520 0307 9802 4400 0127 5500 1000 0082 3719 1153 8858

Consulta de autenticidade no portal nacional da NFe
www.nfe.fazenda.gov.br/portal

PROTOCOLO DE AUTORIZAÇÃO DE USO
135200241034604 - 24/03/2020 11:21:32-03:00

NATUREZA DA OPERAÇÃO		
VENDA		
INSCRIÇÃO ESTADUAL	INSCRIÇÃO ESTADUAL ST	CNPJ
260158828119		**07.980.244/0001-27**

DESTINATÁRIO / REMETENTE

NOME / RAZÃO SOCIAL			CNPJ / CPF	DATA DA EMISSÃO
HOSPITAL PSIQUIATRICO MAHATMA GANDHI			**47.078.019/0001-14**	**24/03/2020**
ENDEREÇO		BAIRRO / DISTRITO	CEP	DATA DA SAÍDA
RUA DUARTINA 1311		**JARDIM SOTO**	**15810-150**	
MUNICÍPIO	FONE / FAX	UF	INSCRIÇÃO ESTADUAL	HORA DA SAÍDA
CATANDUVA	**1735249070**	**SP**		

FATURA

Crediário 24/04/2020 R$ 1.099,00

CÁLCULO DO IMPOSTO

BASE DE CÁLCULO DO ICMS	VALOR DO ICMS	BASE DE CÁLCULO DO ICMS ST	VALOR DO ICMS ST	VALOR TOTAL DOS PRODUTOS
0,00	**0,00**	**0,00**	**0,00**	**1.099,00**

VALOR DO FRETE	VALOR DO SEGURO	DESCONTO	OUTRAS DESPESAS ACESSÓRIAS	VALOR DO IPI	VALOR TOTAL DA NOTA
0,00	**0,00**	**0,00**	**0,00**	**0,00**	**1.099,00**

TRANSPORTADOR / VOLUMES TRANSPORTADOS

RAZÃO SOCIAL	FRETE POR CONTA	PLACA DO VEÍCULO	UF	CNPJ / CPF
	9 - Sem frete			

ENDEREÇO	MUNICÍPIO	UF	INSCRIÇÃO ESTADUAL

QUANTIDADE	ESPÉCIE	MARCA	NUMERAÇÃO	PESO BRUTO	PESO LÍQUIDO
1					

DADOS DO PRODUTO / SERVIÇO

CÓDIGO	DESCRIÇÃO DO PRODUTO / SERVIÇO	NCM/SH	CST	CFOP	UN	QTD	VALOR UNITÁRIO	VALOR TOTAL	VALOR DESC	BC ICMS	BC ICMS ST	VALOR ICMS	VALOR ICMS ST	VALOR IPI	ALÍQ ICMS	ALÍQ IPI
7096	**PROCESSADOR CORE I3 9100 3.6GHZ 6MB CACHE LG A 1151**	**84719090**	**0500**	**5405**	**UN**	**1**	**1.099,00**	**1.099,00**	**0,00**	**0,00**	**0,00**	**0,00**	**0,00**	**0,00**	**0,00**	**0,00**

CÁLCULO DO ISSQN

INSCRIÇÃO MUNICIPAL	VALOR TOTAL DOS SERVIÇOS	BASE DE CÁLCULO DO ISSQN	VALOR DO ISSQN

CÁLCULO DO DIFAL

Valor ICMS UF do Remetente	Valor ICMS UF de Destino	Valor FCP UF Destino
0,00	**0,00**	**0,00**

DADOS ADICIONAIS

INFORMAÇÕES COMPLEMENTARES	RESERVADO AO FISCO
Documento emitido por ME ou EPP optante Simples Nacional conforme lei complementar nro 123/2006 **Valor Aproximado dos Tributos R$ 114,96 Federal, 131,88 Estadual e 0,00 Municipal Fonte: IBPT 6A098E**	

www.fwi.com.br

RECEBEMOS DE JONAS CENTURION BASSI & CIA LTDA - EPP, OS PRODUTOS CONSTANTES DA NFe INDICADA AO LADO
EMISSÃO: 24/03/2020 DESTINATÁRIO: HOSPITAL PSIQUIATRICO MAHATMA GANDHI VALOR TOTAL: 1.099,00

DATA DE RECEBIMENTO	IDENTIFICAÇÃO E ASSINATURA DO RECEBEDOR	NF-e Nº 8237 SÉRIE 1 FOLHA 1/1

0402

CONFERE COM A ORIGINAL
Hospital Mahatma Gandhi

ORGANIZAÇÃO SOCIAL
HOSPITAL PSIQUIÁTRICO ESPÍRITA MAHATMA GANDHI

RATEIO DO CUSTO ADMINISTRATIVO
DESPESAS DE PESSOAL DA SEDE ADMINISTRATIVA CENTRALIZADA

Despesa:	Núcleo Administrativo Centralizado	**Mês/Ano:**	Março de 2020
Categoria:			

Nº NF:	NF 8237	**Valor Total R$:**	R$ 1.099,00	**Rateio R$:**	R$ 71,03
Favorecido:	JONAS CENTURION BASSI E CIA LTDA - EPP				

RATEIO DA DESPESA ADMINISTRATIVA

Método: Rateio por Unidade de Colaboradores alocados nos Contratos

	Projetos	n.º colaboradores	Gráfico	Rateio por projetos %		R$
n.º 01/2015	CATANDUVA-SP	**149**		7,58%	R$	83,33
n.º 52/2018	CATANDUVA-SP	**403**		20,51%	R$	225,39
n.º 61/2017	BEBEDOURO-SP	**127**		6,46%	R$	71,03
n.º 001/2019	BARRETOS-SP	**90**		4,58%	R$	50,34
n.º 01/2018	ALFREDO CHAVES-ES	**89**		4,53%	R$	49,78
n.º 061/2019	SERRA-ES	**191**		9,72%	R$	106,82
n.º 01/2019 SMS	FLORIANÓPOLIS-SC	**45**		2,29%	R$	25,17
n.º 01/2017	MAFRA-SC	**0**		0,00%	R$	-
n.º 019/2019	VIAMÃO CAPS-RS	**74**		3,77%	R$	41,39
n.º 121/2019	VIAMÃO UBS-RS	**172**		8,75%	R$	96,20
n.º 01/2019	CARAZINHO-RS	**63**		3,21%	R$	35,24
n.º 073/2019	ARAÇATUBA	**349**		17,76%	R$	195,19
n.º 03/2018	CATANDUVA-SP	**91**		4,63%	R$	50,90
n.º 001/SS/2019	NOVO HORIZONTE-SP	**56**		2,85%	R$	31,32
n.º 029/2019	PAULO LOPES-SC	**20**		1,02%	R$	11,19
n.º 01/2019	GUAÍBA-RS	**46**		2,34%	R$	25,73
	TOTAL	**1965**		**100%**	**R$**	**1.099,00**

CONFERE COM A ORIGINAL
Hospital Mahatma Gandhi

CONFERE COM A ORIGINAL
Hospital Mahatma Gandhi

BOZOLI ZAMPONI LTDA
AV JOSE NELSON MACHADO - 1379 - VILA CELSO MOUAD
CATANDUVA-SP - 15810185
Tel.: 1735223001

DANFE

DOCUMENTO AUXILIAR DA NOTA FISCAL ELETRÔNICA

1-ENTRADA
2-SAÍDA [2]

Nº 238471
FOLHA 01 de 01
SÉRIE 0

CHAVE DE ACESSO NFE P/ CONSULTA WWW.NFE.FAZENDA.GOV.BR
3520 0303 3257 0800 0100 5500 0000 2384 7110 0238 4794
Consulta de autencidade no portal nacional da NF-e www.nfe.fazenda.gov.br/portal ou no site da sefaz autorizadora

PROTOCOLO DE AUTORIZAÇÃO 135200238259454

NATUREZA DA OPERAÇÃO: VENDAS

INSCRIÇÃO ESTADUAL	INSCR.EST.SUBST.TRIB.	CNPJ
260.079.928.117		03.325.708/0001-00

DESTINATÁRIO / REMETENTE

NOME / RAZÃO SOCIAL			CNPJ / CPF	DATA DE EMISSÃO
HOSPITAL PSIQ. ESPIRITA MAHATMA GANDHI			47.078.019/0001-14	23/03/2020
ENDEREÇO	BAIRRO / DISTRITO	CEP		DATA SAÍDA / ENTRADA
R.DUARTINA,1311	JD.SOTO	15810150		23/03/2020
MUNICÍPIO	FONE / FAX	UF	INSCRIÇÃO ESTADUAL	HORA DA SAÍDA
CATANDUVA	35249072	SP		13:06:31

FATURA

Nº DE ORDEM	VENCIMENTO	VALOR
001	22/04/2020	538,30

CÁLCULO DO IMPOSTO

BASE DE CÁLCULO DO ICMS	VALOR DO ICMS	BASE DE CÁLCULO DO ICMS SUBST.	VALOR DO ICMS SUBST.	VALOR TOTAL DOS PRODUTOS
482,30	86,81	0,00	0,00	538,30

VALOR DO FRETE	VALOR DO SEGURO	DESCONTO	OUTRAS DESPESAS ACESSÓRIAS	VALOR DO IPI	VALOR TOTAL DA NOTA
0,00	0,00	0,00	0,00	0,00	538,30

TRANSPORTADOR / VOLUMES TRANSPORTADOS

NOME / RAZÃO SOCIAL	FRETE POR CONTA (1-EMIT 2-DEST 9-sem frete)	CÓDIGO ANTT	PLACA DO VEÍCULO	UF	CNPJ / CPF
	[1]				
ENDEREÇO	MUNICÍPIO			UF	INSCRIÇÃO ESTADUAL

QUANTIDADE	ESPÉCIE	MARCA	NÚMERO	PESO BRUTO	PESO LÍQUIDO
1				189,000	189,000

DADOS DO PRODUTO

CÓDIGO	DESCRIÇÃO DOS PRODUTOS / SERVIÇOS	NCM / SH	CST	CFOP	UNID.	QUANTIDADE	VALOR UNITÁRIO	VALOR TOTAL	BC ICMS	V. ICMS	VALOR DO IPI	ALÍQUOTAS ICMS	ALÍQUOTAS IPI
9685	DESEMP. DE ACO GALO (AZUL)	82055900	060	5405	UN	1,0000	42,0000	42,00	0,00	0,00	0,00	0,00	0,00
9672	DESEMP. DE ACO GRANDE 243	82055900	000	5102	UN	1,0000	28,0000	28,00	28,00	5,04	0,00	18,00	0,00
2874	ESPATULA ATLAS 6255/20	82055900	060	5405	UN	1,0000	14,0000	14,00	0,00	0,00	0,00	0,00	0,00
675	CORAL MASSA CORRIDA 25KG	32141020	000	5102	LTA	7,0000	64,9000	454,30	454,30	81,77	0,00	18,00	0,00

CÁLCULO DO ISSQN

INSCRIÇÃO MUNICIPAL	VALOR TOTAL DOS SERVIÇOS	BASE DE CÁLCULO DO ISSQN	VALOR DO ISSQN

DADOS ADICIONAIS

INFORMAÇÕES COMPLEMENTARES	RESERVADO AO FISCO
Vend.: 000004 - FABIO Trib aprox R$: 80,33 Fed, 96,89 Est Fonte: IBPT	0410

00004405

ORGANIZAÇÃO SOCIAL
HOSPITAL PSIQUIÁTRICO ESPÍRITA MAHATMA GANDHI

RATEIO DO CUSTO ADMINISTRATIVO
DESPESAS DE PESSOAL DA SEDE ADMINISTRATIVA CENTRALIZADA

Despesa:	Núcleo Administrativo Centralizado	**Mês/Ano:**	Março de 2020
Categoria:			

Nº NF:	NF 238471	**Valor Total R$:**	R$ 538,30	**Rateio R$:**	R$ 34,79
Favorecido:	BOZOLI ZAMPONI LTDA				

RATEIO DA DESPESA ADMINISTRATIVA
Método: Rateio por Unidade de Colaboradores alocados nos Contratos

	Projetos	n.º colaboradores	Gráfico	Rateio por projetos %	R$
n.º 01/2015	CATANDUVA-SP	149		7,58%	R$ 40,82
n.º 52/2018	CATANDUVA-SP	403		20,51%	R$ 110,40
n.º 61/2017	BEBEDOURO-SP	127		6,46%	R$ 34,79
n.º 001/2019	BARRETOS-SP	90		4,58%	R$ 24,65
n.º 01/2018	ALFREDO CHAVES-ES	89		4,53%	R$ 24,38
n.º 061/2019	SERRA-ES	191		9,72%	R$ 52,32
n.º 01/2019 SMS	FLORIANÓPOLIS-SC	45		2,29%	R$ 12,33
n.º 01/2017	MAFRA-SC	0		0,00%	R$ -
n.º 019/2019	VIAMÃO CAPS-RS	74		3,77%	R$ 20,27
n.º 121/2019	VIAMÃO UBS-RS	172		8,75%	R$ 47,12
n.º 01/2019	CARAZINHO-RS	63		3,21%	R$ 17,26
n.º 073/2019	ARAÇATUBA	349		17,76%	R$ 95,61
n.º 03/2018	CATANDUVA-SP	91		4,63%	R$ 24,93
n.º 001/SS/2019	NOVO HORIZONTE-SP	56		2,85%	R$ 15,34
n.º 029/2019	PAULO LOPES-SC	20		1,02%	R$ 5,48
n.º 01/2019	GUAÍBA-RS	46		2,34%	R$ 12,60
	TOTAL	**1965**		**100%**	**R$ 538,30**

CONFERE COM A ORIGINAL
Hospital Mahatma Gandhi

CONFERE COM A ORIGINAL
Hospital Mahatma Gandhi

CASA DOS CONSTRUTORES - MATRIZ

CASA DOS CONSTRUTORES MAT.CONSTRUCAO LTDA
AV. ENG. JOSE NELSON MACHADO - 1489 - VILA CELSO
CATANDUVA-SP - 15810185
Tel.: 1735249999

DANFE
DOCUMENTO AUXILIAR DA NOTA FISCAL ELETRÔNICA
1-ENTRADA
2-SAÍDA [2]

Nº 394995
FOLHA 01 de 01
SÉRIE 0

CHAVE DE ACESSO NFE P/ CONSULTA WWW.NFE.FAZENDA.GOV.BR
3520 0349 6876 3500 0106 5500 0000 3949 9510 0395 0035
Consulta de autenticidade no portal nacional da NF-e www.nfe.fazenda.gov.br/portal ou no site da sefaz autorizadora
PROTOCOLO DE AUTORIZAÇÃO 135200240477800

NATUREZA DA OPERAÇÃO: VENDA
INSCRIÇÃO ESTADUAL: 260.005.428.113 | INSCR.EST.SUBST.TRIB. | CNPJ: 49.687.635/0001-06

DESTINATÁRIO / REMETENTE

NOME / RAZÃO SOCIAL: HOSPITAL PSQ. ESP. MAHATMA GANDHI		CNPJ / CPF: 47.078.019/0001-14	DATA DE EMISSÃO: 24/03/2020
ENDEREÇO: RUA DUARTINA,1311	BAIRRO / DISTRITO: JARDIM SOTO	CEP: 15810150	DATA SAÍDA / ENTRADA: 24/03/2020
MUNICÍPIO: CATANDUVA	FONE / FAX: 17035249070	UF: SP	HORA DA SAÍDA: 08:45:56

FATURA

Nº DE ORDEM	VENCIMENTO	VALOR	Nº DE ORDEM	VENCIMENTO	VALOR	Nº DE ORDEM	VENCIMENTO	VALOR	Nº DE ORDEM	VENCIMENTO	VALOR
001	23/04/2020	82,40									

CÁLCULO DO IMPOSTO

BASE DE CÁLCULO DO ICMS	VALOR DO ICMS	BASE DE CÁLCULO DO ICMS SUBST.	VALOR DO ICMS SUBST.	VALOR TOTAL DOS PRODUTOS
0,00	0,00	0,00	0,00	82,40

VALOR DO FRETE	VALOR DO SEGURO	DESCONTO	OUTRAS DESPESAS ACESSÓRIAS	VALOR DO IPI	VALOR TOTAL DA NOTA
0,00	0,00	0,00	0,00	0,00	82,40

TRANSPORTADOR / VOLUMES TRANSPORTADOS

NOME / RAZÃO SOCIAL	FRETE POR CONTA 1-EMIT 2-DEST 9-sem frete	CÓDIGO ANTT	PLACA DO VEÍCULO	UF	CNPJ / CPF
	[1]				
ENDEREÇO	MUNICÍPIO			UF	INSCRIÇÃO ESTADUAL

QUANTIDADE	ESPÉCIE	MARCA	NÚMERO	PESO BRUTO	PESO LÍQUIDO
0				2,000	2,000

DADOS DO PRODUTO

CÓDIGO	DESCRIÇÃO DOS PRODUTOS / SERVIÇOS	NCM / SH	CST	CFOP	UNID.	QUANTIDADE	VALOR UNITÁRIO	VALOR TOTAL	BC.ICMS	V.ICMS	VALOR DO IPI	ALÍQUOTAS ICMS	ALÍQUOTAS IPI
002860	REPARO DECA P/VALVULA HIDRA MAX LI 2 (4686.325)	84819010	060	5405	UN	2,0000	41,1980	82,40	0,00	0,00	0,00	0,00	0,00

CÁLCULO DO ISSQN

INSCRIÇÃO MUNICIPAL	VALOR TOTAL DOS SERVIÇOS	BASE DE CÁLCULO DO ISSQN	VALOR DO ISSQN

DADOS ADICIONAIS

INFORMAÇÕES COMPLEMENTARES	RESERVADO AO FISCO
Cond Pgt :30 DIAS Forma Pgt: AGUARDANDO FECHAMENT VEM BUSCARCod Cli:371 Vd1:VANIA SELMA MARTrib a prox RS: 8,14 Fed, 14,83 Est. Fonte: IBPT	

Nota Lançada em: 24/03/20
Unidade: HMG
Setor: manutenção
Descrição: hospital

339764

00004407

ORGANIZAÇÃO SOCIAL
HOSPITAL PSIQUIÁTRICO ESPÍRITA MAHATMA GANDHI

RATEIO DO CUSTO ADMINISTRATIVO
DESPESAS DE PESSOAL DA SEDE ADMINISTRATIVA CENTRALIZADA

Despesa:	Núcleo Administrativo Centralizado	**Mês/Ano:**	Março de 2020
Categoria:			

Nº NF:	NF 394995	**Valor Total R$:**	R$ 82,40	**Rateio R$:**	R$ 5,33
Favorecido:	CASA DOS CONSTRUTORES MAT.CONSTRUCAO LTDA				

RATEIO DA DESPESA ADMINISTRATIVA

Método: Rateio por Unidade de Colaboradores alocados nos Contratos

	Projetos	n.º colaboradores	Gráfico	Rateio por projetos %	R$
n.º 01/2015	CATANDUVA-SP	**149**		7,58%	R$ 6,25
n.º 52/2018	CATANDUVA-SP	**403**		20,51%	R$ 16,90
n.º 61/2017	BEBEDOURO-SP	**127**		6,46%	R$ 5,33
n.º 001/2019	BARRETOS-SP	**90**		4,58%	R$ 3,77
n.º 01/2018	ALFREDO CHAVES-ES	**89**		4,53%	R$ 3,73
n.º 061/2019	SERRA-ES	**191**		9,72%	R$ 8,01
n.º 01/2019 SMS	FLORIANÓPOLIS-SC	**45**		2,29%	R$ 1,89
n.º 01/2017	MAFRA-SC	**0**		- 0,00%	R$ -
n.º 019/2019	VIAMÃO CAPS-RS	**74**		3,77%	R$ 3,10
n.º 121/2019	VIAMÃO UBS-RS	**172**		8,75%	R$ 7,21
n.º 01/2019	CARAZINHO-RS	**63**		3,21%	R$ 2,64
n.º 073/2019	ARAÇATUBA	**349**		17,76%	R$ 14,63
n.º 03/2018	CATANDUVA-SP	**91**		4,63%	R$ 3,82
n.º 001/SS/2019	NOVO HORIZONTE-SP	**56**		2,85%	R$ 2,35
n.º 029/2019	PAULO LOPES-SC	**20**		1,02%	R$ 0,84
n.º 01/2019	GUAÍBA-RS	**46**		2,34%	R$ 1,93
	TOTAL	**1965**		**100%**	**R$ 82,40**

CONFERE COM A ORIGINAL
Hospital Mahatma Gandhi

Recebemos de NOVA TRIDA ELETRONICA CATANDUVA LTDA ME os produtos e/ou serviços constantes da Nota Fiscal Eletrônica indicada ao lado.
Emissão: 23/03/2020 Dest/Reme: HOSPITAL PSIQ. ESPIRITA MAHATMA GANDHI Valor Total: 235,00

DATA DO RECEBIMENTO	IDENTIFICAÇÃO E ASSINATURA DO RECEBEDOR

NF-e
Nº 000.003.209
Série 001

NOVA TRIDA ELETRONICA CATANDUVA LTDA ME

RUA SANTOS, 1002 - VILA RODRIGUES - CATANDUVA - SP -
CEP: 15801-350
Fone: (17)3524-1593
www.novatridaeletronica.com.br

DANFE
Documento Auxiliar da Nota Fiscal Eletrônica
0 - ENTRADA
1 - SAÍDA [1]
Nº 000.003.209
SÉRIE 001
FOLHA 1/1

CHAVE DE ACESSO
3520 0319 3907 2800 0103 5500 1000 0032 0910 0003 3321

Consulta de autenticidade no portal nacional da NF-e
www.nfe.fazenda.gov.br/portal ou no site da Sefaz autorizadora

NATUREZA DA OPERAÇÃO	PROTOCOLO DE AUTORIZAÇÃO DE USO
VENDA DENTRO ESTADO	135200239401563 23/03/2020 17:54:53

INSCRIÇÃO ESTADUAL	INSCRIÇÃO ESTADUAL DO SUBSTITUTO TRIBUTÁRIO	CNPJ
260115038111		19.390.728/0001-03

DESTINATÁRIO / REMETENTE

NOME / RAZÃO SOCIAL			CNPJ / CPF	DATA DA EMISSÃO
HOSPITAL PSIQ. ESPIRITA MAHATMA GANDHI			47.078.019/0001-14	23/03/2020
ENDEREÇO	**BAIRRO / DISTRITO**		**CEP**	**DATA DA SAÍDA**
Rua: Duartina, 1311	Vila Soto		15810-150	23/03/2020
MUNICÍPIO	**UF**	**TELEFONE / FAX**	**INSCRIÇÃO ESTADUAL**	**HORA DA SAÍDA**
CATANDUVA - SP	SP	(17)3524-9070		

FATURA

DADOS DA FATURA	Número: 3209 - Valor Original: R$ 235,00 - Valor Desconto: R$ 0,00 - ValorLíquido: R$ 235,00

DUPLICATAS

Número : 001 Vencimento : 22/04/2020 Valor : R$235,00	

CÁLCULO DO IMPOSTO

BASE DE CÁLCULO DO ICMS	VALOR DO ICMS	BASE DE CÁLCULO DO ICMS SUBST.	VALOR DO ICMS SUBST.	VALOR TOTAL DOS PRODUTOS
0,00	0,00	0,00	0,00	235,00

VALOR DO FRETE	VALOR DO SEGURO	DESCONTO	OUTRAS DESPESAS ACESSÓRIAS	VALOR DO IPI	VALOR TOTAL DA NOTA
0,00	0,00	0,00	0,00	0,00	235,00

TRANSPORTADOR / VOLUMES TRANSPORTADOS

NOME / RAZÃO SOCIAL	FRETE POR CONTA	CÓDIGO ANTT	PLACA DO VEÍCULO	UF	CNPJ / CPF
fob	1 - DESTINATAR				

ENDEREÇO	MUNICÍPIO	UF	INSCRIÇÃO ESTADUAL

QUANTIDADE	ESPÉCIE	MARCA	NUMERAÇÃO	PESO BRUTO	PESO LÍQUIDO
6					

DADOS DOS PRODUTOS / SERVIÇOS

CÓDIGO PRODUTO	DESCRIÇÃO DO PRODUTO / SERVIÇO	NCM/SH	CSOSN	CFOP	UNID.	QTDE.	VALOR UNITÁRIO	VALOR DESCONTO	VALOR LÍQUIDO	BASE DE CÁLC. ICMS	VALOR ICMS	VALOR IPI	ALÍQ. % ICMS	ALÍQ. % IPI
1000000021547	CHAVE PUSH BUTTON MARGIRIUS 8A	85365090	0102	5102	UNID	5,00	38,00	0,00	190,00	0,00	0,00	0,00	0,00	0,00
1000000004489	CAMPAINHA ELETRONICA S/ FIO DO	85318000	0102	5102	UNID	1,00	45,00	0,00	45,00	0,00	0,00	0,00	0,00	0,00

DADOS ADICIONAIS

INFORMAÇÕES COMPLEMENTARES	RESERVADO AO FISCO
P.V.: FABIOLA	

DATA E HORA DA IMPRESSÃO: 23/03/2020 17:56:20

EnfaNfe - Enfasis Sistemas e Consultoria - www.enfasis.com.br

0410

CONFERE COM A ORIGINAL
Hospital Mahatma Gandhi

0000409

ORGANIZAÇÃO SOCIAL
HOSPITAL PSIQUIÁTRICO ESPÍRITA MAHATMA GANDHI

RATEIO DO CUSTO ADMINISTRATIVO
DESPESAS DE PESSOAL DA SEDE ADMINISTRATIVA CENTRALIZADA

Despesa:	Núcleo Administrativo Centralizado	**Mês/Ano:**	Março de 2020
Categoria:			

Nº NF:	NF 3209	**Valor Total R$:**	R$ 235,00	**Rateio R$:**	R$ 15,19
Favorecido:	NOVA TRIDA ELETRONICA CATANDUVA LTDA ME				

RATEIO DA DESPESA ADMINISTRATIVA
Método: Rateio por Unidade de Colaboradores alocados nos Contratos

	Projetos	n.º colaboradores	Gráfico	Rateio por projetos %	R$
n.º 01/2015	CATANDUVA-SP	149		7,58%	R$ 17,82
n.º 52/2018	CATANDUVA-SP	403		20,51%	R$ 48,20
n.º 61/2017	BEBEDOURO-SP	127		6,46%	R$ 15,19
n.º 001/2019	BARRETOS-SP	90		4,58%	R$ 10,76
n.º 01/2018	ALFREDO CHAVES-ES	89		4,53%	R$ 10,64
n.º 061/2019	SERRA-ES	191		9,72%	R$ 22,84
n.º 01/2019 SMS	FLORIANÓPOLIS-SC	45		2,29%	R$ 5,38
n.º 01/2017	MAFRA-SC	0		0,00%	R$ -
n.º 019/2019	VIAMÃO CAPS-RS	74		3,77%	R$ 8,85
n.º 121/2019	VIAMÃO UBS-RS	172		8,75%	R$ 20,57
n.º 01/2019	CARAZINHO-RS	63		3,21%	R$ 7,53
n.º 073/2019	ARAÇATUBA	349		17,76%	R$ 41,74
n.º 03/2018	CATANDUVA-SP	91		4,63%	R$ 10,88
n.º 001/SS/2019	NOVO HORIZONTE-SP	56		2,85%	R$ 6,70
n.º 029/2019	PAULO LOPES-SC	20		1,02%	R$ 2,39
n.º 01/2019	GUAÍBA-RS	46		2,34%	R$ 5,50
	TOTAL	**1965**		**100%**	**R$ 235,00**

CONFERE COM A ORIGINAL
Hospital Mahatma Gandhi

DANFSE - Documento Auxiliar da Nota Fiscal de Serviço Eletrônica

A DEDETIZADORA E DESENTUPIDORA ULTRARAPIDA CATANDUVA LTDA - ME
AVD JOSE NELSON MACHADO ENG., 789
CEP: 15809-000 - Bairro: PQ IRACEMA
Município: Catanduva - SP
E-mail: ultrarapida@terra.com.br
Fone: (17) 3522-2699

CNPJ / CPF	Inscrição Estadual	Inscrição Municipal
66.873.472/0001-67	260.138.108-117	25149

Número da NFS-e	
202000000007459	
Data do Serviço	Código Verificador
20/03/2020	3dbf26917

MUNICIPIO DE CATANDUVA/SP
Secretaria Municipal de Finanças
Fone: (17) 3531-9100 - nfse.catanduva.sp.gov.br/NFSe.Portal

Dt. de Emissão	Exigibilidade ISS	Tributado no Município
23/03/2020	Exigível	Catanduva/SP

TOMADOR DO SERVIÇO

Nome / Razão Social: HOSPITAL PSIQUIATRICO ESPIRITA MAHATMA GANDHI
Endereço: RUA DUARTINA,1311
Cidade: Catanduva | UF: SP | Fone: (17) 3524-9070 | CEP: 15810-150
Bairro: JD SOTO
CNPJ / CPF: 47.078.019/0001-14 | Inscrição Municipal: 3660 | Inscrição Estadual:
E-mail: contabilidade@mgandhi.com.br

Município de Prestação do Serviço

Catanduva/SP

INTERMEDIÁRIO DO SERVIÇO

Nome / Razão Social: ***** | CNPJ / CPF: ***** | Inscrição Municipal: *****
E-mail: | Fone: | Cidade: *****

DESCRIÇÃO DOS SERVIÇOS	VALOR TOTAL	ALIQ.	VALOR IMPOSTO	RETIDO
REFERENTE A SERVIÇO EXECUTADO EM CONTROLE INTEGRADO DE PRAGAS - MENSAL - MARÇO/2020. O.S. 16.866 VENCIMENTO EM 30/04/2020 VIA BOLETO BANCÁRIO.. Alíquota Efetiva: 4,3426711805%.	550,00	4,34	23,88	Sim

Código do Serviço: 07.13 - Dedetização, desinfecção, desinsetização, imunização, higienização, desratização, pulverização e congêneres.
Código NBS: *********

CIDE	COFINS	COFINS Importação	ICMS	IOF	IPI	PIS/PASEP	PIS/PASEP Importação
0,00	0,00	0,00	0,00	0,00	0,00	0,00	0,00

Base Cálculo ISSQN Próprio	Valor do ISSQN Próprio	Base Cálculo ISSQN Retido	Valor do ISSQN Retido	Valor Total do ISSQN	Valor Dedução/Descontos
0,00	0,00	550,00	23,88	0,00	0,00

Valor Total da NFS-e	550,00	Valor Líquido da NFS-e	526,12

Informações Adicionais

NOTA EMITIDA POR ME OU EPP OPTANTE PELO SIMPLES NACIONAL
NÃO GERA DIREITO A CRÉDITO FISCAL DE IPI
Lei 12741/2012: Mun: R$22,82; Est: R$0,00; Fed: R$73,98; Total Aprox: R$96,80. Fonte: IBPT.

Consulta realizada em 23/03/2020 às 15:43:31.
Para consultar a autenticidade acesse: nfse.catanduva.sp.gov.br/NFSe.Portal

20200000000074593dbf26917668734720000167

Recebi(emos) de	202000000007459 Número da NFS-e	Número de Controle do Município
A DEDETIZADORA E DESENTUPIDORA ULTRARAPIDA CATANDUVA LTDA - ME os serviços constantes da Nota Fiscal Eletrônica indicada ao lado. / /	Competência 20/03/2020 NFS-e 3dbf26917	

Consulta realizada em 23/03/2020 às 15:43:31.
Para consultar a autenticidade acesse: nfse.catanduva.sp.gov.br/NFSe.Portal

09.10

CONFERE COM A ORIGINAL
Hospital Mahatma Gandhi

0000411

ORGANIZAÇÃO SOCIAL
HOSPITAL PSIQUIÁTRICO ESPÍRITA MAHATMA GANDHI

RATEIO DO CUSTO ADMINISTRATIVO
DESPESAS DE PESSOAL DA SEDE ADMINISTRATIVA CENTRALIZADA

Despesa:	Núcleo Administrativo Centralizado	**Mês/Ano:**	Março de 2020
Categoria:			

Nº NF:	NF 20207459	**Valor Total R$:**	R$ 550,00	**Rateio R$:**	R$ 35,55
Favorecido:	A DEDETIZADORA E DESENT. ULTRARAPIDA CATANDUVA LTDA - ME				

RATEIO DA DESPESA ADMINISTRATIVA

Método: Rateio por Unidade de Colaboradores alocados nos Contratos

	Projetos	n.º colaboradores	Gráfico	Rateio por projetos %		R$
n.º 01/2015	CATANDUVA-SP	149		7,58%	R$	41,70
n.º 52/2018	CATANDUVA-SP	403		20,51%	R$	112,80
n.º 61/2017	BEBEDOURO-SP	127		6,46%	R$	35,55
n.º 001/2019	BARRETOS-SP	90		4,58%	R$	25,19
n.º 01/2018	ALFREDO CHAVES-ES	89		4,53%	R$	24,91
n.º 061/2019	SERRA-ES	191		9,72%	R$	53,46
n.º 01/2019 SMS	FLORIANÓPOLIS-SC	45		2,29%	R$	12,60
n.º 01/2017	MAFRA-SC	0		0,00%	R$	-
n.º 019/2019	VIAMÃO CAPS-RS	74		3,77%	R$	20,71
n.º 121/2019	VIAMÃO UBS-RS	172		8,75%	R$	48,14
n.º 01/2019	CARAZINHO-RS	63		3,21%	R$	17,63
n.º 073/2019	ARAÇATUBA	349		17,76%	R$	97,68
n.º 03/2018	CATANDUVA-SP	91		4,63%	R$	25,47
n.º 001/SS/2019	NOVO HORIZONTE-SP	56		2,85%	R$	15,67
n.º 029/2019	PAULO LOPES-SC	20		1,02%	R$	5,60
n.º 01/2019	GUAÍBA-RS	46		2,34%	R$	12,88
	TOTAL	**1965**		**100%**	**R$**	**550,00**

CONFERE COM A ORIGINAL
Hospital Mahatma Gandhi

0000412

locaweb

Recibo do Pagador

Serviço	Período de Cobrança De	A	Crédito (R$)	Débito (R$)
Usuario: dominiomgandhi Codigo do cliente: 1100255012				
Email Locaweb 200 caixas 15 GB usuario: 67135998emailincludedws | dominio: mgan...	01/04/20	30/04/20		141,30
Caixas postais adicionais quantidade de caixas postais: 300 adicionais	01/04/20	30/04/20		384,00
Caixas postais adicionais quantidade de caixas postais: 400 adicionais	01/04/20	30/04/20		512,00

Observações:

Todas as informações deste boleto são de exclusiva responsabilidade do beneficiário.

Para visualizar os detalhes dessa fatura, acesse: http://centraldocliente.locaweb.com.br/faturas

Atenção: Em caso de não pagamento, os serviços serão desativados 5 dias úteis após a data de vencimento.
(Multa e mora por atraso de pagamento serão acrescidos na próxima fatura.)

Pagador / CNPJ / CPF				Numero do Documento	Vencimento
HOSPITAL PSIQUIATRICO ESPIRITA 47.078.019/0001-14				0033612044	01/04/2020
Nosso Número	**Espécie**	**Quantidade**	**Valor do Documento**	**Espécie Doc**	**Agência / Código Beneficiário**
002/00033612044-3	R$		1037,30	DM	3380-4/0003421-5

Autenticação Mecânica

Bradesco | **237-2** | 23793.38003 20003.361209 44000.342103 8 82120000103730

LOCAL DE PAGAMENTO: PAGÁVEL PREFERENCIALMENTE EM QUALQUER AGÊNCIA BRADESCO					VENCIMENTO: 01/04/2020
BENEFICIÁRIO / CNPJ / CPF / ENDEREÇO: LOCAWEB SERVICOS DE INTERNET S - 02.351.877/0001-52 Rua Itapaiúna, 2434 - Vila Andrade - 05707-001 - São Paulo - SP					AGÊNCIA/CÓDIGO BENEFICIÁRIO: 3380-4/0003421-5
DATA DO DOCUMENTO: 18/03/2020	NÚMERO DO DOCUMENTO: 0033612044	ESPÉCIE DOCTO: DM	ACEITE: N	DATA PROCESSAMENTO: 18/03/2020	NOSSO NÚMERO: 002/00033612044-3
USO DO BANCO	CARTEIRA: 002	ESPÉCIE: R$	QUANTIDADE	VALOR	(=) VALOR DO DOCUMENTO: 1037,30

INSTRUÇÕES DE RESPONSABILIDADE DO BENEFICIÁRIO

Não é necessário nos enviar o comprovante após o pagamento.
Lembre-se: Realize o pagamento para que os serviços continuem ativos.

Juros e multa por atraso de pagamento são acrescidos na próxima fatura.

Ao caixa: Não receber após 60 dias do vencimento.

(-) ABATIMENTO
(-) DESCONTO
(+) MULTA / OUTROS RECEBIMENTOS
(+) JUROS
(=) VALOR COBRADO

PAGADOR / CNPJ / CPF:
HOSPITAL PSIQUIATRICO ESPIRITA 47.078.019/0001-14
RUA DUARTINA 1311
JARDIM SOTO
15810-150 CATANDUVA SP

SACADOR/AVALISTA:

Autenticação Mecânica — FICHA DE COMPENSAÇÃO

CONFERE COM A ORIGINAL
Hospital Mahatma Gandhi

0000413

ORGANIZAÇÃO SOCIAL
HOSPITAL PSIQUIÁTRICO ESPÍRITA MAHATMA GANDHI

RATEIO DO CUSTO ADMINISTRATIVO
DESPESAS DE PESSOAL DA SEDE ADMINISTRATIVA CENTRALIZADA

Despesa:	Núcleo Administrativo Centralizado	**Mês/Ano:**	Março de 2020
Categoria:			

Nº NF:	FATURA 33612044	**Valor Total R$:**	R$ 1.037,30	**Rateio R$:**	R$ 67,04
Favorecido:	LOCAWEB SERVICOS DE INTERNET				

RATEIO DA DESPESA ADMINISTRATIVA

Método: Rateio por Unidade de Colaboradores alocados nos Contratos

	Projetos	n.º colaboradores	Gráfico	Rateio por projetos %		R$
n.º 01/2015	CATANDUVA-SP	149		7,58%	R$	78,66
n.º 52/2018	CATANDUVA-SP	403		20,51%	R$	212,74
n.º 61/2017	BEBEDOURO-SP	127		6,46%	R$	67,04
n.º 001/2019	BARRETOS-SP	90		4,58%	R$	47,51
n.º 01/2018	ALFREDO CHAVES-ES	89		4,53%	R$	46,98
n.º 061/2019	SERRA-ES	191		9,72%	R$	100,83
n.º 01/2019 SMS	FLORIANÓPOLIS-SC	45		2,29%	R$	23,75
n.º 01/2017	MAFRA-SC	0		0,00%	R$	-
n.º 019/2019	VIAMÃO CAPS-RS	74		3,77%	R$	39,06
n.º 121/2019	VIAMÃO UBS-RS	172		8,75%	R$	90,80
n.º 01/2019	CARAZINHO-RS	63		3,21%	R$	33,26
n.º 073/2019	ARAÇATUBA	349		17,76%	R$	184,23
n.º 03/2018	CATANDUVA-SP	91		4,63%	R$	48,04
n.º 001/SS/2019	NOVO HORIZONTE-SP	56		2,85%	R$	29,56
n.º 029/2019	PAULO LOPES-SC	20		1,02%	R$	10,56
n.º 01/2019	GUAÍBA-RS	46		2,34%	R$	24,28
	TOTAL	**1965**		**100%**	**R$**	**1.037,30**

CONFERE COM A ORIGINAL
Hospital Mahatma Gandhi

Joao Luiz Meneguezi Catanduva- ME

Rua Sao Joao da Boa Vista, 343
Vila Amendola
15801-010 - Catanduva - SP
( ) -

DANFE
Documento Auxiliar da Nota Fiscal Eletrônica

0-ENTRADA
1-SAÍDA [1]

Nº 4793 - S1 - FL 1/1

CONTROLE DO FISCO

Chave de acesso
3520 0305 1034 3600 0120 5500 1000 0047 9317 9251 4746

Consulta de autenticidade no portal nacional da NFe
www.nfe.fazenda.gov.br/portal

PROTOCOLO DE AUTORIZAÇÃO DE USO
135200240605691 - 24/03/2020 09:24:28-03:00

NATUREZA DA OPERAÇÃO		
VENDA		
INSCRIÇÃO ESTADUAL	**INSCRIÇÃO ESTADUAL ST**	**CNPJ**
260144473119		05.103.436/0001-20

DESTINATÁRIO / REMETENTE

NOME / RAZÃO SOCIAL			CNPJ / CPF	DATA DA EMISSÃO
HOSPITAL PSIQUIATRICO ESPIRITA MAHATMA GANDHI			47.078.019/0001-14	24/03/2020
ENDEREÇO		BAIRRO / DISTRITO	CEP	DATA DA SAÍDA
RUA DUARTINA 1311		JARDIM SOTO	15810-150	24/03/2020
MUNICÍPIO	FONE / FAX	UF	INSCRIÇÃO ESTADUAL	HORA DA SAÍDA
CATANDUVA	1735227211	SP		

FATURA

Outros 24/04/2020 R$ 450,00

CÁLCULO DO IMPOSTO

BASE DE CÁLCULO DO ICMS	VALOR DO ICMS	BASE DE CÁLCULO DO ICMS ST	VALOR DO ICMS ST	VALOR TOTAL DOS PRODUTOS
0,00	0,00	0,00	0,00	450,00

VALOR DO FRETE	VALOR DO SEGURO	DESCONTO	OUTRAS DESPESAS ACESSÓRIAS	VALOR DO IPI	VALOR TOTAL DA NOTA
0,00	0,00	0,00	0,00	0,00	450,00

TRANSPORTADOR / VOLUMES TRANSPORTADOS

RAZÃO SOCIAL	FRETE POR CONTA	PLACA DO VEÍCULO	UF	CNPJ / CPF
	9 - Sem frete			

ENDEREÇO	MUNICÍPIO	UF	INSCRIÇÃO ESTADUAL

QUANTIDADE	ESPÉCIE	MARCA	NUMERAÇÃO	PESO BRUTO	PESO LÍQUIDO
1	VOLUMES				

DADOS DO PRODUTO / SERVIÇO

CÓDIGO	DESCRIÇÃO DO PRODUTO / SERVIÇO	NCM/SH	CST	CFOP	UN	QTD	VALOR UNITÁRIO	VALOR TOTAL	VALOR DESC	BC ICMS	BC ICMS ST	VALOR ICMS	VALOR ICMS ST	VALOR IPI	ALÍQ ICMS	ALÍQ IPI
000000000401	Bateria 100 amp.	85071090	060	5405	un	1	450,00	450,00	0,00	0,00	0,00	0,00	0,00	0,00	0,00	0,00

CÁLCULO DO ISSQN

INSCRIÇÃO MUNICIPAL	VALOR TOTAL DOS SERVIÇOS	BASE DE CÁLCULO DO ISSQN	VALOR DO ISSQN

CÁLCULO DO DIFAL

Valor ICMS UF do Remetente	Valor ICMS UF de Destino	Valor FCP UF Destino
0,00	0,00	0,00

DADOS ADICIONAIS

INFORMAÇÕES COMPLEMENTARES	RESERVADO AO FISCO
TRATOR FORD. Valor Aproximado dos Tributos R$ 77,85 Federal, 54,00 Estadual e 0,00 Municipal Fonte: IBPT 6A098E	

www.fwi.com.br

RECEBEMOS DE Joao Luiz Meneguezi Catanduva- ME, OS PRODUTOS CONSTANTES DA NFe INDICADA AO LADO EMISSÃO: 24/03/2020 DESTINATÁRIO: HOSPITAL PSIQUIATRICO ESPIRITA MAHATMA GANDHI VALOR TOTAL: 450,00		NF-e Nº 4793 SÉRIE 1 FOLHA 1/1
DATA DE RECEBIMENTO	IDENTIFICAÇÃO E ASSINATURA DO RECEBEDOR	

0410

CONFERE COM A ORIGINAL
Hospital Mahatma Gandhi

ORGANIZAÇÃO SOCIAL
HOSPITAL PSIQUIÁTRICO ESPÍRITA MAHATMA GANDHI

RATEIO DO CUSTO ADMINISTRATIVO
DESPESAS DE PESSOAL DA SEDE ADMINISTRATIVA CENTRALIZADA

Despesa:	Núcleo Administrativo Centralizado	**Mês/Ano:**	Março de 2020
Categoria:			

Nº NF:	NF 4793	**Valor Total R$:**	R$ 450,00	**Rateio R$:**	R$ 29,08
Favorecido:	JOAO LUIZ MENEGUEZI CATANDUVA - ME				

RATEIO DA DESPESA ADMINISTRATIVA
Método: Rateio por Unidade de Colaboradores alocados nos Contratos

	Projetos	n.º colaboradores	Gráfico	Rateio por projetos %	R$
n.º 01/2015	CATANDUVA-SP	**149**		7,58%	R$ 34,12
n.º 52/2018	CATANDUVA-SP	**403**		20,51%	R$ 92,29
n.º 61/2017	BEBEDOURO-SP	**127**		6,46%	R$ 29,08
n.º 001/2019	BARRETOS-SP	**90**		4,58%	R$ 20,61
n.º 01/2018	ALFREDO CHAVES-ES	**89**		4,53%	R$ 20,38
n.º 061/2019	SERRA-ES	**191**		9,72%	R$ 43,74
n.º 01/2019 SMS	FLORIANÓPOLIS-SC	**45**		2,29%	R$ 10,31
n.º 01/2017	MAFRA-SC	**0**		0,00%	R$ -
n.º 019/2019	VIAMÃO CAPS-RS	**74**		3,77%	R$ 16,95
n.º 121/2019	VIAMÃO UBS-RS	**172**		8,75%	R$ 39,39
n.º 01/2019	CARAZINHO-RS	**63**		3,21%	R$ 14,43
n.º 073/2019	ARAÇATUBA	**349**		17,76%	R$ 79,92
n.º 03/2018	CATANDUVA-SP	**91**		4,63%	R$ 20,84
n.º 001/SS/2019	NOVO HORIZONTE-SP	**56**		2,85%	R$ 12,82
n.º 029/2019	PAULO LOPES-SC	**20**		1,02%	R$ 4,58
n.º 01/2019	GUAÍBA-RS	**46**		2,34%	R$ 10,53
	TOTAL	**1965**		**100%**	**R$ 450,00**

CONFERE COM A ORIGINAL
Hospital Mahatma Gandhi

Recebemos de GRESPAN ETIQUETAS - RIO PRETO LTDA - ME os produtos e/ou serviços constantes da Nota Fiscal Eletrônica indicada ao lado.
Emissão: 24/03/2020 Dest/Reme: HOSPITAL PSIQUIATRICO ESPIRITA MAHATMA GANDHI Valor Total: 446,52

DATA DO RECEBIMENTO	IDENTIFICAÇÃO E ASSINATURA DO RECEBEDOR

NF-e
Nº 000.054.067
Série 001

GRESPAN ETIQUETAS - RIO PRETO LTDA - ME

GRESPAN ETIQUETAS RÓTULOS BOBINAS

RUA JOSÉ PONCE DE AZEVEDO, 655 - DIST.IND. ULISSES GUIMARÃES - SAO JOSE DO RIO PRETO - SP - CEP: 15092-603
Fone: (17)3227-8445

DANFE
Documento Auxiliar da Nota Fiscal Eletrônica

0 - ENTRADA
1 - SAÍDA **1**

Nº 000.054.067
SÉRIE 001
FOLHA 1/1

CHAVE DE ACESSO
3520 0309 4586 6600 0162 5500 1000 0540 6719 3593 4952

Consulta de autenticidade no portal nacional da NF-e www.nfe.fazenda.gov.br/portal ou no site da Sefaz autorizadora

NATUREZA DA OPERAÇÃO	PROTOCOLO DE AUTORIZAÇÃO DE USO
Venda de produção do estabelec	135200241582318 24/03/2020 14:27:05

INSCRIÇÃO ESTADUAL	INSCRIÇÃO ESTADUAL DO SUBSTITUTO TRIBUTÁRIO	CNPJ
647527241115		09.458.666/0001-62

DESTINATÁRIO / REMETENTE

NOME / RAZÃO SOCIAL			CNPJ / CPF	DATA DA EMISSÃO
HOSPITAL PSIQUIATRICO ESPIRITA MAHATMA GANDHI			47.078.019/0001-14	24/03/2020
ENDEREÇO	**BAIRRO / DISTRITO**	**CEP**		**DATA DA SAÍDA**
R DUARTINA, 1311	VILA SOTO	15810-150		24/03/2020
MUNICÍPIO	**UF**	**TELEFONE / FAX**	**INSCRIÇÃO ESTADUAL**	**HORA DA SAÍDA**
CATANDUVA	SP	(17)3524-9070		

FATURA

DADOS DA FATURA	Número: 54067 - Valor Original: R$ 446,52 - Valor Desconto: R$ 0,00 - ValorLiquido: R$ 446,52

DUPLICATAS

Número	: 001
Vencimento	: 23/04/2020
Valor	: 446,52

CÁLCULO DO IMPOSTO

BASE DE CÁLCULO DO ICMS	VALOR DO ICMS	BASE DE CÁLCULO DO ICMS SUBST.	VALOR DO ICMS SUBST.	V.APROX. TRIBUTOS	VALOR TOTAL DOS PRODUTOS
425,26	76,55	0,00	0,00	55,11 (12,96 %)	425,26
VALOR DO FRETE	**VALOR DO SEGURO**	**DESCONTO**	**OUTRAS DESPESAS ACESSÓRIAS**	**VALOR DO IPI**	**VALOR TOTAL DA NOTA**
0,00	0,00	0,00	0,00	21,26	446,52

TRANSPORTADOR / VOLUMES TRANSPORTADOS

NOME / RAZÃO SOCIAL	FRETE POR CONTA	CÓDIGO ANTT	PLACA DO VEÍCULO	UF	CNPJ / CPF
	0 - REMETENTI				
ENDEREÇO	**MUNICÍPIO**			**UF**	**INSCRIÇÃO ESTADUAL**

QUANTIDADE	ESPÉCIE	MARCA	NUMERAÇÃO	PESO BRUTO	PESO LÍQUIDO
3			3		

DADOS DOS PRODUTOS / SERVIÇOS

CÓDIGO PRODUTO	DESCRIÇÃO DO PRODUTO / SERVIÇO	NCM SH	CST	CFOP	UNID	QTDE	VALOR UNITÁRIO	VALOR DESCONTO	VALOR LÍQUIDO	BASE DE CÁLC. ICMS	VALOR ICMS	VALOR IPI	ALÍQ. % ICMS	ALÍQ. % IPI
GR1372	BOB. 57X300 KPH856 TERMOSCRIPT CX 06 UN	48025710	000	5101	CX	3,000	141,75	0,00	425,26	425,26	76,55	21,26	18,00	5,00

DADOS ADICIONAIS

INFORMAÇÕES COMPLEMENTARES	RESERVADO AO FISCO
BOLETO EM ANEXO Trib.Aprox.: R$ 55,11 Federal Fonte: IBPT/empresometro.com.br SP 6A098E	

FAVOR CONFERIR A MERCADORIA NO ATO DA ENTREGA. NÃO ACEITAREMOS RECLAMAÇÕES POSTERIORES.

DATA E HORA DA IMPRESSÃO: 24/03/2020 14:24:26

0402

Diretiva Sistemas

CONFERE COM A ORIGINAL
Hospital Mahatma Gandhi

0000417

ORGANIZAÇÃO SOCIAL
HOSPITAL PSIQUIÁTRICO ESPÍRITA MAHATMA GANDHI

RATEIO DO CUSTO ADMINISTRATIVO
DESPESAS DE PESSOAL DA SEDE ADMINISTRATIVA CENTRALIZADA

Despesa:	Núcleo Administrativo Centralizado	**Mês/Ano:**	Março de 2020
Categoria:			

Nº NF:	NF 54067	**Valor Total R$:**	R$ 446,52	**Rateio R$:**	R$ 28,86
Favorecido:	GRESPAN ETIQUETAS - RIO PRETO LTDA - ME				

RATEIO DA DESPESA ADMINISTRATIVA
Método: Rateio por Unidade de Colaboradores alocados nos Contratos

	Projetos	n.º colaboradores	Gráfico	Rateio por projetos %		R$
n.º 01/2015	CATANDUVA-SP	149		7,58%	R$	33,86
n.º 52/2018	CATANDUVA-SP	403		20,51%	R$	91,58
n.º 61/2017	BEBEDOURO-SP	127		6,46%	R$	28,86
n.º 001/2019	BARRETOS-SP	90		4,58%	R$	20,45
n.º 01/2018	ALFREDO CHAVES-ES	89		4,53%	R$	20,22
n.º 061/2019	SERRA-ES	191		9,72%	R$	43,40
n.º 01/2019 SMS	FLORIANÓPOLIS-SC	45		2,29%	R$	10,23
n.º 01/2017	MAFRA-SC	0		0,00%	R$	-
n.º 019/2019	VIAMÃO CAPS-RS	74		3,77%	R$	16,82
n.º 121/2019	VIAMÃO UBS-RS	172		8,75%	R$	39,08
n.º 01/2019	CARAZINHO-RS	63		3,21%	R$	14,32
n.º 073/2019	ARAÇATUBA	349		17,76%	R$	79,31
n.º 03/2018	CATANDUVA-SP	91		4,63%	R$	20,68
n.º 001/SS/2019	NOVO HORIZONTE-SP	56		2,85%	R$	12,73
n.º 029/2019	PAULO LOPES-SC	20		1,02%	R$	4,54
n.º 01/2019	GUAÍBA-RS	46		2,34%	R$	10,45
	TOTAL	**1965**		**100%**	**R$**	**446,52**

CONFERE COM A ORIGINAL
Hospital Mahatma Gandhi

CASA DOS CONSTRUTORES - MATRIZ

CASA DOS CONSTRUTORES MAT.CONSTRUCAO LTDA
AV. ENG. JOSE NELSON MACHADO - 1489 - VILA CELSO
CATANDUVA-SP - 15810185
Tel.: 1735249999

DANFE
DOCUMENTO AUXILIAR DA NOTA FISCAL ELETRÔNICA
1-ENTRADA
2-SAÍDA [2]

Nº 395227
FOLHA 01 de 01
SÉRIE 0

CHAVE DE ACESSO NFE P/ CONSULTA WWW.NFE.FAZENDA.GOV.BR
3520 0349 6876 3500 0106 5500 0000 3952 2710 0395 2352
Consulta de autenticidade no portal nacional da NF-e www.nfe.fazenda.gov.br/portal ou no site da sefaz autorizadora
PROTOCOLO DE AUTORIZAÇÃO 135200245044423

NATUREZA DA OPERAÇÃO		
VENDA		
INSCRIÇÃO ESTADUAL	INSCR.EST.SUBST.TRIB.	CNPJ
260.005.428.113		49.687.635/0001-06

DESTINATÁRIO / REMETENTE

NOME / RAZÃO SOCIAL			CNPJ / CPF	DATA DE EMISSÃO
HOSPITAL PSQ. ESP. MAHATMA GANDHI			47.078.019/0001-14	25/03/2020
ENDEREÇO	BAIRRO / DISTRITO	CEP		DATA SAÍDA / ENTRADA
RUA DUARTINA,1311	JARDIM SOTO	15810150		25/03/2020
MUNICÍPIO	FONE / FAX	UF	INSCRIÇÃO ESTADUAL	HORA DA SAÍDA
CATANDUVA	17035249070	SP		15:43:05

FATURA

Nº DE ORDEM	VENCIMENTO	VALOR	Nº DE ORDEM	VENCIMENTO	VALOR	Nº DE ORDEM	VENCIMENTO	VALOR	Nº DE ORDEM	VENCIMENTO	VALOR
001	24/04/2020	333,45									

CÁLCULO DO IMPOSTO

BASE DE CÁLCULO DO ICMS	VALOR DO ICMS	BASE DE CÁLCULO DO ICMS SUBST.	VALOR DO ICMS SUBST.	VALOR TOTAL DOS PRODUTOS
0,00	0,00	0,00	0,00	333,45

VALOR DO FRETE	VALOR DO SEGURO	DESCONTO	OUTRAS DESPESAS ACESSÓRIAS	VALOR DO IPI	VALOR TOTAL DA NOTA
0,00	0,00	0,00	0,00	0,00	333,45

TRANSPORTADOR / VOLUMES TRANSPORTADOS

NOME / RAZÃO SOCIAL	FRETE POR CONTA 1-EMIT 2-DEST 9-sem frete	CÓDIGO ANTT	PLACA DO VEÍCULO	UF	CNPJ / CPF
	[1]				
ENDEREÇO	MUNICÍPIO			UF	INSCRIÇÃO ESTADUAL

QUANTIDADE	ESPÉCIE	MARCA	NÚMERO	PESO BRUTO	PESO LÍQUIDO
0				0,000	750,015

DADOS DO PRODUTO

CÓDIGO	DESCRIÇÃO DOS PRODUTOS / SERVIÇOS	NCM / SH	CST	CFOP	UNID.	QUANTIDADE	VALOR UNITÁRIO	VALOR TOTAL	BC.ICMS	V.ICMS	VALOR DO IPI	ALÍQUOTAS ICMS	ALÍQUOTAS IPI
006294	CIMENTO ITAU/VOTORANTIM * TODAS OBRAS * 50 KG (SACO)	25232910	060	5405	SC	15,0000	22,2300	333,45	0,00	0,00	0,00	0,00	0,00

26/03/2020
Fabio

CÁLCULO DO ISSON

INSCRIÇÃO MUNICIPAL	VALOR TOTAL DOS SERVIÇOS	BASE DE CÁLCULO DO ISSQN	VALOR DO ISSON

DADOS ADICIONAIS

INFORMAÇÕES COMPLEMENTARES	RESERVADO AO FISCO
Cond.Pgt.:30 DIAS Forma Pgt.:AGUARDANDO FECHAMENTCod Cli:371 Vd1:VANIA SELMA MARTrib aprox R$: 14 Fed, 40,01 Est Fonte: IBPT	

Nota Lançada em: 26/03/20
Unidade: HMG
Setor: manutenção
Descrição: hospital

339968

CONFERE COM A ORIGINAL
Hospital Mahatma Gandhi

0000419

ORGANIZAÇÃO SOCIAL
HOSPITAL PSIQUIÁTRICO ESPÍRITA MAHATMA GANDHI

RATEIO DO CUSTO ADMINISTRATIVO
DESPESAS DE PESSOAL DA SEDE ADMINISTRATIVA CENTRALIZADA

Despesa:	Núcleo Administrativo Centralizado	**Mês/Ano:**	Março de 2020
Categoria:			

Nº NF:	NF 395227	**Valor Total R$:**	R$ 333,45	**Rateio R$:**	R$ 21,55
Favorecido:	CASA DOS CONSTRUTORES MAT.CONSTRUCAO LTDA				

RATEIO DA DESPESA ADMINISTRATIVA
Método: Rateio por Unidade de Colaboradores alocados nos Contratos

	Projetos	n.º colaboradores	Gráfico	Rateio por projetos %	R$
n.º 01/2015	CATANDUVA-SP	**149**		7,58%	R$ 25,28
n.º 52/2018	CATANDUVA-SP	**403**		20,51%	R$ 68,39
n.º 61/2017	BEBEDOURO-SP	**127**		6,46%	R$ 21,55
n.º 001/2019	BARRETOS-SP	**90**		4,58%	R$ 15,27
n.º 01/2018	ALFREDO CHAVES-ES	**89**		4,53%	R$ 15,10
n.º 061/2019	SERRA-ES	**191**		9,72%	R$ 32,41
n.º 01/2019 SMS	FLORIANÓPOLIS-SC	**45**		2,29%	R$ 7,64
n.º 01/2017	MAFRA-SC	**0**		0,00%	R$ -
n.º 019/2019	VIAMÃO CAPS-RS	**74**		3,77%	R$ 12,56
n.º 121/2019	VIAMÃO UBS-RS	**172**		8,75%	R$ 29,19
n.º 01/2019	CARAZINHO-RS	**63**		3,21%	R$ 10,69
n.º 073/2019	ARAÇATUBA	**349**		17,76%	R$ 59,22
n.º 03/2018	CATANDUVA-SP	**91**		4,63%	R$ 15,44
n.º 001/SS/2019	NOVO HORIZONTE-SP	**56**		2,85%	R$ 9,50
n.º 029/2019	PAULO LOPES-SC	**20**		1,02%	R$ 3,39
n.º 01/2019	GUAÍBA-RS	**46**		2,34%	R$ 7,81
	TOTAL	**1965**		**100%**	**R$ 333,45**

CONFERE COM A ORIGINAL
Hospital Mahatma Gandhi

IDENTIFICAÇÃO DO EMITENTE

SS CATNDUVA COM. DE DESCARTAVEIS E DOCES LTDA - ME

Rua Quatorze de Abril, 908 PARTE A - Higienopolis - CEP:15804-030 - Catanduva - SP
TEL: (17)3523-6171

DANFE

DOCUMENTO AUXILIAR DA NOTA FISCAL ELETRÔNICA

0 - ENTRADA
1 - SAÍDA [1]

Nº 000051398 L. 1 /1
SÉRIE 001

CHAVE DE ACESSO
3520 0307 9770 6000 0108 5500 1000 0513 9810 0137 0613

Consulta de autenticidade no portal nacional da NF-e www.nfe.fazenda.gov.br/portal ou no site da Sefaz Autorizadora

NATUREZA DE OPERAÇÃO	PROTOCOLO DE AUTORIZAÇÃO DE USO
Venda no Estado	135200246575795 26/03/2020 08:02:09

INSCRIÇÃO ESTADUAL	INSCRIÇÃO ESTADUAL DO SUBST. TRIB.	CNPJ / CPF
260158800110		07.977.060/0001-08

DESTINATÁRIO / REMETENTE

NOME / RAZÃO SOCIAL			CNPJ / CPF	DATA DA EMISSÃO
HOSPITAL PSIQUIATRICO ESP.MAHATMA GANDHI			47.078.019/0001-14	26/03/2020
ENDEREÇO	**BAIRRO / DISTRITO**		**CEP**	**DATA SAÍDA / ENTRADA**
RUA DUARTINA, 1311	JARDIM SOTO		15810-150	26/03/2020
MUNICÍPIO	**FONE / FAX**	**UF**	**INSCRIÇÃO ESTADUAL**	**HORA DA SAÍDA**
CATANDUVA	(17)3524-9070	SP		08:01:44

FATURA

PAGAMENTO	NÚMERO	VALOR ORIGINAL	VALOR DESCONTO	VALOR LÍQUIDO
PAGAMENTO A PRAZO	051398	28,00	0,00	28,00

DUPLICATAS

Nº DUPLICATA	VENC.	VALOR	Nº DUPLICATA	VENC.	VALOR	Nº DUPLICATA	VENC.	VALOR	Nº DUPLICATA	VENC.	VALOR
001	23/04/2020	28,00									

CÁLCULO DO IMPOSTO

BASE DE CÁLCULO DO ICMS	VALOR DO ICMS	BASE CÁLC. ICMS SUBST.	VALOR DO ICMS SUBST.	VALOR APROX. DOS TRIBUTOS	VALOR TOTAL DOS PRODUTOS
0,00	0,00	0,00	0,00	2,80	28,00
VALOR DO FRETE	**VALOR DO SEGURO**	**DESCONTO**	**OUTRAS DESP. ACESS.**	**VALOR DO IPI**	**VALOR TOTAL DA NOTA**
0,00	0,00	0,00	0,00	0,00	28,00

TRANSPORTADOR / VOLUMES TRANSPORTADOS

RAZÃO SOCIAL	FRETE POR CONTA	CÓDIGO ANTT	PLACA DO VEÍCULO	UF	CNPJ / CPF
VEICULO PROPRIO	9 - SEM FRETE				

ENDEREÇO	MUNICÍPIO	UF	INSCRIÇÃO ESTADUAL
		SP	

QUANTIDADE	ESPÉCIE	MARCA	NUMERAÇÃO	PESO BRUTO	PESO LÍQUIDO

DADOS DO PRODUTO / SERVIÇOS

CÓDIGO DO PROD. /	DESCRIÇÃO DO PRODUTO / SERVIÇO	NCM / SH	CSOSN	CFOP	UNID.	QUANT.	VALOR UNITÁRIO	VALOR DESCONTO	VALOR LÍQUIDO	BASE CÁLC. ICMS	VALOR I.C.M.S.	VALOR I.P.I.	ALÍQUOTAS ICMS	ALÍQUOTAS IPI
11983	SACO PLAST 15x20 0,06 Emplav 1kg ,Val.Aprox.ImpostoR$2,80(10,00%)	39232190	0102	5102	Kilo	2,00	14,00	0,00	28,00	0,00	0,00	0,00	0,00	0,00

DADOS ADICIONAIS

INFORMAÇÕES COMPLEMENTARES	RESERVADO AO FISCO
III PERMITE O APROVEITAMENTO DO CREDITO DE ICMS NO VALOR DE R$ 1,10, CORRESPONDENTE A ALIQUOTA DE 3,93% NOS TERMOS DO ARTIGO 23 LC 123/2006. I-"DOCUMENTO EMITIDO POR ME OU EPP OPTANTE PELO SIMPLES NACIONAL" II-"NAO GERA DIREITO A CREDITO FISCAL DE IPI" Fonte para Calc.Val.Aprox.Impostos: IBPT	

Projeto ACBr - www.projetoacbr.com.br

04 03

CONFERE COM A ORIGINAL
Hospital Mahatma Gandhi

0000421

ORGANIZAÇÃO SOCIAL
HOSPITAL PSIQUIÁTRICO ESPÍRITA MAHATMA GANDHI

RATEIO DO CUSTO ADMINISTRATIVO
DESPESAS DE PESSOAL DA SEDE ADMINISTRATIVA CENTRALIZADA

Despesa:	Núcleo Administrativo Centralizado	**Mês/Ano:**	Março de 2020
Categoria:			

Nº NF:	NF 51398	**Valor Total R$:**	R$ 28,00	**Rateio R$:**	R$ 1,81
Favorecido:	SS CATANDUVA COM DE DESCARTAVEIS E DOCES LTDA - ME				

RATEIO DA DESPESA ADMINISTRATIVA
Método: Rateio por Unidade de Colaboradores alocados nos Contratos

	Projetos	n.º colaboradores	Gráfico	Rateio por projetos %	R$
n.º 01/2015	CATANDUVA-SP	**149**		7,58%	R$ 2,12
n.º 52/2018	CATANDUVA-SP	**403**		20,51%	R$ 5,74
n.º 61/2017	BEBEDOURO-SP	**127**		6,46%	R$ 1,81
n.º 001/2019	BARRETOS-SP	**90**		4,58%	R$ 1,28
n.º 01/2018	ALFREDO CHAVES-ES	**89**		4,53%	R$ 1,27
n.º 061/2019	SERRA-ES	**191**		9,72%	R$ 2,72
n.º 01/2019 SMS	FLORIANÓPOLIS-SC	**45**		2,29%	R$ 0,64
n.º 01/2017	MAFRA-SC	**0**		0,00%	R$ -
n.º 019/2019	VIAMÃO CAPS-RS	**74**		3,77%	R$ 1,05
n.º 121/2019	VIAMÃO UBS-RS	**172**		8,75%	R$ 2,45
n.º 01/2019	CARAZINHO-RS	**63**		3,21%	R$ 0,90
n.º 073/2019	ARAÇATUBA	**349**		17,76%	R$ 4,97
n.º 03/2018	CATANDUVA-SP	**91**		4,63%	R$ 1,30
n.º 001/SS/2019	NOVO HORIZONTE-SP	**56**		2,85%	R$ 0,80
n.º 029/2019	PAULO LOPES-SC	**20**		1,02%	R$ 0,28
n.º 01/2019	GUAÍBA-RS	**46**		2,34%	R$ 0,66
	TOTAL	**1965**		**100%**	**R$ 28,00**

CONFERE COM A ORIGINAL
Hospital Mahatma Gandhi

Alfatek Imp e Com Eireli - EPP
Rua Brasil, 2150 - Centro
Catanduva - SP
Cep:15800-030
Tel.:(17) 3531-1075

DANFE Folha 1/1
Documento Auxiliar da Nota Fiscal Eletronica

0 - ENTRADA
1 - SAÍDA [1]

Nro: 84193
Série: 1

35200303001777000169550010000841931004821969

Prot. Autorização: 135200242031551

ALFA TEK IMPORTACAO E COMERCIO EIRELI - EPP
CNPJ: 03.001.777/0001-69
Rua Brasil, 2150 - Centro
Catanduva - SP - CEP 15800-030
Telefone: (17) 3531-1075

Natureza de Operação
VENDA DE MERCADORIAS.

Inscrição Estadual	Inscrição Estadual do Substituto Tributário	CNPJ	Chave de acesso para consulta de autenticidade do DANFE - www.nfe.fazenda.gov.br
260078373112		03.001.777/0001-69	35200303001777000169550010000841931004821969

DESTINATÁRIO/REMETENTE

Razao Social		CPF/CNPJ	Data de Emissão
HOSPITAL PSIQUIATRICO ESPIRITA MAHATMA GANDHI	250	47078019000114	24/03/2020

Endereco	Bairro	CEP	Data de Saída/Entrada
RUA DUARTINA, 1311	JARDIM SOTO	15810-150	24/03/2020

Municipio	Fone/Fax	UF	Inscrição Estadual	Hora de Saída
CATANDUVA	17 3524-9070	SP	ISENTO	16:29

FATURA

482669-1/1 309.00 23/04/2020

TOTAIS

Base de cálculo do ICMS	Valor do ICMS	Base de cálculo do ICMS Substituição	Valor do ICMS Substituição	Valor Total dos Produtos
210,00	37,80	0,00	0,00	309,00

Valor do Frete	Valor do Seguro	Desconto	Outras Despesas Acessórias	Valor Total IPI	Valor Total da Nota
0,00	0,00	0,00	0,00	0,00	309,00

TRANSPORTADOR/VOLUMES TRANSPORTADOS

Razão Social	Frete Por Conta	Placa Veículo	CNPJ
	EMITENTE		

Endereço	Município	UF	Inscrição Estadual

Quantidade	Espécie	Marca	Numeração	Peso Bruto	Peso Líquido

CÁLCULO DO ISSQN

Incrição Municipal	Valor Total dos Serviços	Base de Cálculo do ISSQN	Peso Bruto
0	0	0	

Codigo	Descrição dos Produtos/Servicos	NCM	CST	CFOP	UN	Qtd.	V. Unitário	V. Total	V. Total ST	% Desc	Bc. Icms	V. Icms	Al. Icms	PMC
7898379890727	BUCHA PLASTICA P/BLOCO N. 10 FR PERFIX	39269090	060	5405	CT	1	18,00	18,00		0,00				0,00
7897488015953	COLHER DE PEDREIRO CANTO RETO 9	82055900	260	5405	UN	2	14,00	28,00	4,76	0,00	0,00	0,00	0,00	0,00
7896367737412	DESEMPENADEIRA DE MADEIRA - 18 X 30CM	44170090	060	5405	UN	1	15,00	15,00		0,00				0,00
7890203104307	PARAF. SEXT. ROSCA SOB. 1/4 X 90 FE. ZB	73181100	060	5405	CT	1	38,00	38,00		0,00				0,00
7891040132195	RESPIRADOR DOBRAVEL PFF2 9902	63079010	000	5102	PC	30	7,00	210,00	0,00	0,00	210,00	37,80	18,00	0,00

Dados Adicionais

Pedido nº	Vendedor	Condições de Pagamento	Reservado ao Fisco
510175,512146,513373		30 DD,30 DD,30 DD	

I IMPOSTO RECOLHIDO POR ST ART 313-Z3 DO RICMS.

Solicitado por Beatriz
Val Aprox Tributos: Federais R$ 0.00 (0.00%),Estaduais R$ 0.00 (0.00%),Municipais R$ 0.00 (0.00%) Fonte: IBPT

Base ICMS
IVA 46%38.001,14
Total 38.001,14

NF-e emitida utilizando o MasterSGI - www.mastersgi.com.br - (17) 3211-9927

04 10

CONFERE COM A ORIGINAL
Hospital Mahatma Gandhi

0000423

ORGANIZAÇÃO SOCIAL
HOSPITAL PSIQUIÁTRICO ESPÍRITA MAHATMA GANDHI

RATEIO DO CUSTO ADMINISTRATIVO
DESPESAS DE PESSOAL DA SEDE ADMINISTRATIVA CENTRALIZADA

Despesa:	Núcleo Administrativo Centralizado	**Mês/Ano:**	Março de 2020
Categoria:			

Nº NF:	NF 84193	**Valor Total R$:**	R$ 309,00	**Rateio R$:**	R$ 19,97
Favorecido:	ALFA TEK IMPORTACAO E COMERCIO EIRELI - EPP				

RATEIO DA DESPESA ADMINISTRATIVA

Método: Rateio por Unidade de Colaboradores alocados nos Contratos

	Projetos	n.º colaboradores	Gráfico	Rateio por projetos %	R$
n.º 01/2015	CATANDUVA-SP	149		7,58%	R$ 23,43
n.º 52/2018	CATANDUVA-SP	403		20,51%	R$ 63,37
n.º 61/2017	BEBEDOURO-SP	127		6,46%	R$ 19,97
n.º 001/2019	BARRETOS-SP	90		4,58%	R$ 14,15
n.º 01/2018	ALFREDO CHAVES-ES	89		4,53%	R$ 14,00
n.º 061/2019	SERRA-ES	191		9,72%	R$ 30,04
n.º 01/2019 SMS	FLORIANÓPOLIS-SC	45		2,29%	R$ 7,08
n.º 01/2017	MAFRA-SC	0		0,00%	R$ -
n.º 019/2019	VIAMÃO CAPS-RS	74		3,77%	R$ 11,64
n.º 121/2019	VIAMÃO UBS-RS	172		8,75%	R$ 27,05
n.º 01/2019	CARAZINHO-RS	63		3,21%	R$ 9,91
n.º 073/2019	ARAÇATUBA	349		17,76%	R$ 54,88
n.º 03/2018	CATANDUVA-SP	91		4,63%	R$ 14,31
n.º 001/SS/2019	NOVO HORIZONTE-SP	56		2,85%	R$ 8,81
n.º 029/2019	PAULO LOPES-SC	20		1,02%	R$ 3,15
n.º 01/2019	GUAÍBA-RS	46		2,34%	R$ 7,23
	TOTAL	**1965**		**100%**	**R$ 309,00**

CONFERE COM A ORIGINAL
Hospital Mahatma Gandhi

ALFATEK Rolamentos e Acessórios

Alfatex Imp e Com Eireli - EPP
Rua Brasil, 2150 - Centro
Catanduva - SP
Cep:15800-030
Tel.: (17) 3531-1075

ALFA TEK IMPORTACAO E COMERCIO EIRELI - EPP
CNPJ: 03.001.777/0001-69
Rua Brasil, 2150 - Centro
Catanduva - SP - CEP 15800-030
Telefone: (17) 3531-1075

DANFE Folha 1/1
Documento Auxiliar da Nota Fiscal Eletronica

0 - ENTRADA
1 - SAÍDA [1]

Nro: 84274
Série: 1

35200303001777000169550010000842741004825336

Prot. Autorização: 135200247073572

Natureza de Operação: VENDA DE MERCADORIAS.

Inscrição Estadual	Inscrição Estadual do Substituto Tributário	CNPJ	Chave de acesso para consulta de autenticidade do DANFE - www.nfe.fazenda.gov.b
260078373112		03.001.777/0001-69	35200303001777000169550010000842741004825336

DESTINATÁRIO/REMETENTE

Razão Social		CPF/CNPJ	Data de Emissão
HOSPITAL PSIQUIATRICO ESPIRITA MAHATMA GANDHI	250	47078019000114	26/03/2020

Endereço	Bairro	CEP	Data de Saída/Entrada
RUA DUARTINA, 1311	JARDIM SOTO	15810-150	26/03/2020

Município	Fone/Fax	UF	Inscrição Estadual	Hora de Saída
CATANDUVA	17 3524-9070	SP	ISENTO	10:37

FATURA

483027-1/1 197,00 25/04/2020

TOTAIS

Base de cálculo do ICMS	Valor do ICMS	Base de cálculo do ICMS Substituição	Valor do ICMS Substituição	Valor Total dos Produtos
182,00	32,76	0,00	0,00	197,00

Valor do Frete	Valor do Seguro	Desconto	Outras Despesas Acessórias	Valor Total IPI	Valor Total da Nota
0,00	0,00	0,00	0,00	0,00	197,00

TRANSPORTADOR/VOLUMES TRANSPORTADOS

Razão Social	Frete Por Conta	Placa Veículo	CNPJ
	EMITENTE		

Endereço	Município	UF	Inscrição Estadual

Quantidade	Espécie	Marca	Numeração	Peso Bruto	Peso Líquido

CÁLCULO DO ISSQN

Incrição Municipal	Valor Total dos Serviços	Base de Cálculo do ISSQN	Peso Bruto
0	0	0	

Codigo	Descrição dos Produtos/Serviços	NCM	CST	CFOP	UN	Qtd.	V. Unitário	V. Total	V. Total ST	% Desc	Bc. Icms	V. Icms	Al. Icms
7891040119110	FITA ADESIVA SILVER TAPE 3939 45MM X 5M	39191090	260	5405	RL	1	15,00	15,00	2,04	0,00	0,00	0,00	0,00
7898505233022	RODA MACIÇA R350-4PMR C/ BUCHA E ROLETE 7/	87169090	200	5102	PC	2	91,00	182,00	0,00	0,00	182,00	32,76	18,00

Dados Adicionais

Pedido nº	Vendedor	Condições de Pagamento	Reservado ao Fisco
513422,513694		30,30	

Val Aprox Tributos Internacionais R$ 0.00 (0.00%) Fonte: IBPT

NF-e emitida utilizando o MasterSGi - www.mastersgi.com.br - (17) 3211-9927

04.10

CONFERE COM A ORIGINAL
Hospital Mahatma Gandhi

0000425

ORGANIZAÇÃO SOCIAL
HOSPITAL PSIQUIÁTRICO ESPÍRITA MAHATMA GANDHI

RATEIO DO CUSTO ADMINISTRATIVO
DESPESAS DE PESSOAL DA SEDE ADMINISTRATIVA CENTRALIZADA

Despesa:	Núcleo Administrativo Centralizado	**Mês/Ano:**	Março de 2020
Categoria:			

Nº NF:	NF 84274	**Valor Total R$:**	R$ 197,00	**Rateio R$:**	R$ 12,73
Favorecido:	ALFA TEK IMPORTACAO E COMERCIO EIRELI - EPP				

RATEIO DA DESPESA ADMINISTRATIVA

Método: Rateio por Unidade de Colaboradores alocados nos Contratos

	Projetos	n.º colaboradores	Gráfico	Rateio por projetos %	R$
n.º 01/2015	CATANDUVA-SP	149		7,58%	R$ 14,94
n.º 52/2018	CATANDUVA-SP	403		20,51%	R$ 40,40
n.º 61/2017	BEBEDOURO-SP	127		6,46%	R$ 12,73
n.º 001/2019	BARRETOS-SP	90		4,58%	R$ 9,02
n.º 01/2018	ALFREDO CHAVES-ES	89		4,53%	R$ 8,92
n.º 061/2019	SERRA-ES	191		9,72%	R$ 19,15
n.º 01/2019 SMS	FLORIANÓPOLIS-SC	45		2,29%	R$ 4,51
n.º 01/2017	MAFRA-SC	0		0,00%	R$ -
n.º 019/2019	VIAMÃO CAPS-RS	74		3,77%	R$ 7,42
n.º 121/2019	VIAMÃO UBS-RS	172		8,75%	R$ 17,24
n.º 01/2019	CARAZINHO-RS	63		3,21%	R$ 6,32
n.º 073/2019	ARAÇATUBA	349		17,76%	R$ 34,99
n.º 03/2018	CATANDUVA-SP	91		4,63%	R$ 9,12
n.º 001/SS/2019	NOVO HORIZONTE-SP	56		2,85%	R$ 5,61
n.º 029/2019	PAULO LOPES-SC	20		1,02%	R$ 2,01
n.º 01/2019	GUAÍBA-RS	46		2,34%	R$ 4,61
	TOTAL	**1965**		**100%**	**R$ 197,00**

CONFERE COM A ORIGINAL
Hospital Mahatma Gandhi

RECEBEMOS DE AMS COMERCIO DE FERRAGENS LTDA - ME OS PRODUTOS/SERVIÇOS CONSTANTES NA NOTA FISCAL INDICADA AO LADO		NF-e Nº 000.008.721 SÉRIE : 1
DATA DE RECEBIMENTO	IDENTIFICAÇÃO E ASSINATURA DO RECEBEDOR	

AMS COMERCIO DE FERRAGENS LTDA ME
Rua Brasil, 09 - Centro / Catanduva-SP Cep: 15.800-030
Tel. (17) 3521 - 3599 / 3521 - 2756

DANFE
DOCUMENTO AUXILIAR DA NOTA FISCAL ELETRÔNICA

0 - Entrada
1 - Saída [1]

Nº 000.008.721
SÉRIE :1
FOLHA:1 de 1

CHAVE DE ACESSO
3520 0306 1655 1100 0140 5500 1000 0087 2112 9695 0206

Consulta de autenticidade no portal nacional da NF-e www.nfe.fazenda.gov.br/portal ou no site da Sefaz Autorizadora

NATUREZA DA OPERAÇÃO		PROTOCOLO DE AUTORIZAÇÃO DE USO
VENDAS		135200241339093 - 2020-03-24T13:09:16-0
INSCRIÇÃO ESTADUAL	**INSCRIÇÃO ESTADUAL SUB. TRIBUTARIA**	**CNPJ**
260150748111		06.165.511/0001-40

DESTINATÁRIO/REMETENTE

NOME/RAZÃO SOCIAL			CNPJ/CPF	DATA DA EMISSÃO
106 - HOSPITAL PSIQUIATRA ESPIRITA MAHATMA GANDHI			47.078.019/0001-14	24/03/2020
ENDEREÇO	**BAIRRO/DISTRITO**		**CEP**	**DATA DE SAÍDA/ENTRADA**
RUA DUARTINA, 1311	JARDIM SOTTO		15.810-150	24/03/2020
MUNICIPIO	**FONE/FAX**	**UF**	**INSCRIÇÃO ESTADUAL**	**HORA DE SAÍDA**
CATANDUVA	1735249072	SP		13:04:13

FATURA/DUPLICATA

CÁLCULO DO IMPOSTO

BASE DE CÁLCULO DE ICMS	VALOR DO ICMS	BASE DE CÁLCULO ICMS ST	VALOR DO ICMS SUBSTITUIÇÃO	VALOR TOTAL DOS PRODUTOS
0,00	0,00	0,00	0,00	30,00

VALOR DO FRETE	VALOR DO SEGURO	DESCONTO	OUTRAS DESPESAS ACESSÓRIAS	VALOR DO IPI	VALOR TOTAL DA NOTA
0,00	0,00	0,00	0,00	0,00	30,00

TRANSPORTADOR/VOLUMES TRANSPORTADOS

RAZÃO SOCIAL	FRETE POR CONTA	CÓDIGO ANTT	PLACA DO VEÍCULO	UF	CNPJ/CPF
ENTREGA PROPRIA	0 - Rem.				

ENDEREÇO	MUNICÍPIO	UF	INSCRIÇÃO ESTADUAL
	CATANDUVA	SP	ISENTO

QUANTIDADE	ESPÉCIE	MARCA	NUMERAÇÃO	PESO BRUTO	PESO LIQUIDO

DADOS DO PRODUTO/SERVIÇO

COD. PROD.	DESCRIÇÃO DO PRODUTO/SERVIÇO	NCM SH	CST	CFOP	UNID.	QUANT.	VALOR UNITARIO	VALOR TOTAL	B.CALC. ICMS	VALOR ICMS	VALOR IPI	ALIQUOTAS ICMS	ALIQUOTAS IPI
378	ALICATE UNIVERSAL MAYLE 8"	82032010	0500	5403	PC	1,0000	30,0000	30,00	0,00	0,00	0,00	0,00	0,00

Venc. 23/04/20

CÁLCULO DO ISSQN

INSCRIÇÃO MUNICIPAL	VALOR TOTAL DOS SERVIÇOS	BASE DE CALCULO DO ISSQN	VALOR DO ISSQN
	0,00	0,00	0,00

DADOS ADICIONAIS

INFORMAÇÕES COMPLEMENTARES	RESERVADO AO FISCO
Trib aprox R$: 2,26 Federal e 5,40 Estadual / Fonte: IBPT/EMPRESOMET RO.COM.BR D11D7F Permite aproveitamento do Credito de Icms no valor de $ 0,00 - Correspondente Aliq. de 1,86 % (artigo 23 lc 123/06) Base Calc. Credito p/ Aproveitamento ICMS: 0,00 Optante pelo simples nacional, não gera crédito fiscal de ipi e iss.	04 x 0

CONFERE COM A ORIGINAL
Hospital Mahatma Gandhi

0000427

ORGANIZAÇÃO SOCIAL
HOSPITAL PSIQUIÁTRICO ESPÍRITA MAHATMA GANDHI

RATEIO DO CUSTO ADMINISTRATIVO
DESPESAS DE PESSOAL DA SEDE ADMINISTRATIVA CENTRALIZADA

Despesa:	Núcleo Administrativo Centralizado	**Mês/Ano:**	Março de 2020
Categoria:			

Nº NF:	NF 8721	**Valor Total R$:**	R$ 30,00	**Rateio R$:**	R$ 1,94
Favorecido:	MAS COMERCIO DE FERRAGENS LTDA ME				

RATEIO DA DESPESA ADMINISTRATIVA
Método: Rateio por Unidade de Colaboradores alocados nos Contratos

	Projetos	n.º colaboradores	Gráfico	Rateio por projetos %	R$
n.º 01/2015	CATANDUVA-SP	149		7,58%	R$ 2,27
n.º 52/2018	CATANDUVA-SP	403		20,51%	R$ 6,15
n.º 61/2017	BEBEDOURO-SP	127		6,46%	R$ 1,94
n.º 001/2019	BARRETOS-SP	90		4,58%	R$ 1,37
n.º 01/2018	ALFREDO CHAVES-ES	89		4,53%	R$ 1,36
n.º 061/2019	SERRA-ES	191		9,72%	R$ 2,92
n.º 01/2019 SMS	FLORIANÓPOLIS-SC	45		2,29%	R$ 0,69
n.º 01/2017	MAFRA-SC	0		0,00%	R$ -
n.º 019/2019	VIAMÃO CAPS-RS	74		3,77%	R$ 1,13
n.º 121/2019	VIAMÃO UBS-RS	172		8,75%	R$ 2,63
n.º 01/2019	CARAZINHO-RS	63		3,21%	R$ 0,96
n.º 073/2019	ARAÇATUBA	349		17,76%	R$ 5,33
n.º 03/2018	CATANDUVA-SP	91		4,63%	R$ 1,39
n.º 001/SS/2019	NOVO HORIZONTE-SP	56		2,85%	R$ 0,85
n.º 029/2019	PAULO LOPES-SC	20		1,02%	R$ 0,31
n.º 01/2019	GUAÍBA-RS	46		2,34%	R$ 0,70
	TOTAL	**1965**		**100%**	**R$ 30,00**

CONFERE COM A ORIGINAL
Hospital Mahatma Gandhi

DANFSE - Documento Auxiliar da Nota Fiscal de Serviço Eletrônica

CATANDUVA - MAQUINAS PARA ESCRITORIO LTDA
RUA 24 DE FEVEREIRO, 74
CEP: 15801-180 - Bairro: CENTRO
Município: Catanduva - SP
E-mail: luis-contador@hotmail.com
Fone: (17) 3522-6167

CNPJ / CPF	Inscrição Estadual	Inscrição Municipal
47.079.652/0001-27	260.008.463.112	1988

Número da NFS-e	
202000000000102	
Data do Serviço	Código Verificador
24/03/2020	962c41d10

MUNICIPIO DE CATANDUVA/SP
Secretaria Municipal de Finanças
Fone: (17) 3531-9100 - nfse.catanduva.sp.gov.br/NFSe.Portal

Dt. de Emissão	Exigibilidade ISS	Tributado no Município
24/03/2020	Exigível	Catanduva/SP

TOMADOR DO SERVIÇO

Nome / Razão Social: HOSPITAL PSIQUIATRICO ESPIRITA MAHATMA GANDHI
Endereço: RUA DUARTINA,1311
Cidade: Catanduva | UF: SP | Fone: (17) 3524-9070 | CEP: 15810-150
Bairro: JD SOTO
CNPJ / CPF: 47.078.019/0001-14 | Inscrição Municipal: 3660 | Inscrição Estadual:
E-mail: contabilidade@mgandhi.com.br

Município de Prestação do Serviço
Catanduva/SP

INTERMEDIÁRIO DO SERVIÇO

Nome / Razão Social: ***** | CNPJ / CPF: ***** | Inscrição Municipal: *****
E-mail: | Fone: | Cidade: *****

DESCRIÇÃO DOS SERVIÇOS	VALOR TOTAL	ALIQ.	VALOR IMPOSTO	RETIDO
REFORMA EFETUADA EM LONGARINAS, CADEIRAS E ESTOFAMENTOS EM GERAL. Alíquota Efetiva: 4,4157685618%.	2.500,00	4,42	110,39	Sim

Código do Serviço
14.01 - Lubrificação, limpeza, lustração, revisão, carga e recarga, conserto, restauração, blindagem, manutenção e conservação de máquinas, veículos, aparelhos, equipamentos, motores, elevadores ou de qualquer objeto (exceto peças e partes empregadas, que ficam sujeitas ao ICMS).

Código NBS
****

CIDE	COFINS	COFINS Importação	ICMS	IOF	IPI	PIS/PASEP	PIS/PASEP Importação
0,00	0,00	0,00	0,00	0,00	0,00	0,00	0,00

Base Cálculo ISSQN Próprio	Valor do ISSQN Próprio	Base Cálculo ISSQN Retido	Valor do ISSQN Retido	Valor Total do ISSQN	Valor Dedução/Descontos
0,00	0,00	2.500,00	110,39	0,00	0,00

Valor Total da NFS-e: 2.500,00 | **Valor Líquido da NFS-e:** 2.389,61

Informações Adicionais

NOTA EMITIDA POR ME OU EPP OPTANTE PELO SIMPLES NACIONAL
NÃO GERA DIREITO A CRÉDITO FISCAL DE IPI
Lei 12741/2012: Mun: R$97,50; Est: R$0,00; Fed: R$336,25; Total Aprox: R$433,75. Fonte: IBPT.

Consulta realizada em 24/03/2020 às 13:30:15.
Para consultar a autenticidade acesse: nfse.catanduva.sp.gov.br/NFSe.Portal

202000000000102962c41d104707965200012 7

Recebi(emos) de
CATANDUVA - MAQUINAS PARA ESCRITORIO LTDA

os serviços constantes da Nota Fiscal Eletrônica indicada ao lado.

/ /

202000000000102
Número da NFS-e

Competência
24/03/2020

NFS-e
962c41d10

Número de Controle do Município

Consulta realizada em 24/03/2020 às 13:30:15.
Para consultar a autenticidade acesse: nfse.catanduva.sp.gov.br/NFSe.Portal

04.10

CONFERE COM A ORIGINAL
Hospital Mahatma Gandhi

0000429

ORGANIZAÇÃO SOCIAL
HOSPITAL PSIQUIÁTRICO ESPÍRITA MAHATMA GANDHI

RATEIO DO CUSTO ADMINISTRATIVO
DESPESAS DE PESSOAL DA SEDE ADMINISTRATIVA CENTRALIZADA

Despesa:	Núcleo Administrativo Centralizado	**Mês/Ano:**	Março de 2020
Categoria:			

Nº NF:	NF 202010294	**Valor Total R$:**	R$ 2.500,00	**Rateio R$:**	R$ 161,58
Favorecido:	CATANDUVA - MAQUINAS PARA ESCRITORIO LTDA				

RATEIO DA DESPESA ADMINISTRATIVA

Método: Rateio por Unidade de Colaboradores alocados nos Contratos

	Projetos	n.º colaboradores	Gráfico	Rateio por projetos %	R$
n.º 01/2015	CATANDUVA-SP	149		7,58%	R$ 189,57
n.º 52/2018	CATANDUVA-SP	403		20,51%	R$ 512,72
n.º 61/2017	BEBEDOURO-SP	127		6,46%	R$ 161,58
n.º 001/2019	BARRETOS-SP	90		4,58%	R$ 114,50
n.º 01/2018	ALFREDO CHAVES-ES	89		4,53%	R$ 113,23
n.º 061/2019	SERRA-ES	191		9,72%	R$ 243,00
n.º 01/2019 SMS	FLORIANÓPOLIS-SC	45		2,29%	R$ 57,25
n.º 01/2017	MAFRA-SC	0		0,00%	R$ -
n.º 019/2019	VIAMÃO CAPS-RS	74		3,77%	R$ 94,15
n.º 121/2019	VIAMÃO UBS-RS	172		8,75%	R$ 218,83
n.º 01/2019	CARAZINHO-RS	63		3,21%	R$ 80,15
n.º 073/2019	ARAÇATUBA	349		17,76%	R$ 444,02
n.º 03/2018	CATANDUVA-SP	91		4,63%	R$ 115,78
n.º 001/SS/2019	NOVO HORIZONTE-SP	56		2,85%	R$ 71,25
n.º 029/2019	PAULO LOPES-SC	20		1,02%	R$ 25,45
n.º 01/2019	GUAÍBA-RS	46		2,34%	R$ 58,52
	TOTAL	**1965**		**100%**	**R$ 2.500,00**

CONFERE COM A ORIGINAL
Hospital Mahatma Gandhi

SS CATANDUVA COM.DE DESCARTAVEIS E DOCES LTDA - ME

Rua Quatorze de Abril, 908 PARTE A - Higienopolis - CEP:15804-030 - Catanduva - SP
TEL: (17)3523-6171

DANFE

DOCUMENTO AUXILIAR DA NOTA FISCAL ELETRÔNICA

0 - ENTRADA
1 - SAÍDA [1]

Nº 000051431 L. 1 /1
SÉRIE 001

CHAVE DE ACESSO
3520 0307 9770 6000 0108 5500 1000 0514 3110 0137 1497

Consulta de autenticidade no portal nacional da NF-e www.nfe.fazenda.gov.br/portal ou no site da Sefaz Autorizadora

NATUREZA DE OPERAÇÃO	PROTOCOLO DE AUTORIZAÇÃO DE USO
Venda no Estado	135200255575061 30/03/2020 12:00:21

INSCRIÇÃO ESTADUAL	INSCRIÇÃO ESTADUAL DO SUBST. TRIB.	CNPJ / CPF
260158800110		07.977.060/0001-08

DESTINATÁRIO / REMETENTE

NOME / RAZÃO SOCIAL			CNPJ / CPF	DATA DA EMISSÃO
HOSPITAL PSIQUIATRICO ESP.MAHATMA GANDHI			47.078.019/0001-14	30/03/2020
ENDEREÇO	**BAIRRO / DISTRITO**		**CEP**	**DATA SAÍDA / ENTRADA**
RUA DUARTINA, 1311	JARDIM SOTO		15810-150	30/03/2020
MUNICÍPIO	**FONE / FAX**	**UF**	**INSCRIÇÃO ESTADUAL**	**HORA DA SAÍDA**
CATANDUVA	(17)3524-9070	SP		12:00:17

FATURA

PAGAMENTO	NÚMERO	VALOR ORIGINAL	VALOR DESCONTO	VALOR LÍQUIDO
PAGAMENTO A PRAZO	051431	130,75	0,00	130,75

DUPLICATAS

Nº DUPLICATA	VENC.	VALOR	Nº DUPLICATA	VENC.	VALOR	Nº DUPLICATA	VENC.	VALOR	Nº DUPLICATA	VENC.	VALOR
001	27/04/2020	130,75									

CÁLCULO DO IMPOSTO

BASE DE CÁLCULO DO ICMS	VALOR DO ICMS	BASE CÁLC. ICMS SUBST.	VALOR DO ICMS SUBST.	VALOR APROX. DOS TRIBUTOS	VALOR TOTAL DOS PRODUTOS
0,00	0,00	0,00	0,00	10,43	130,75
VALOR DO FRETE	**VALOR DO SEGURO**	**DESCONTO**	**OUTRAS DESP. ACESS.**	**VALOR DO IPI**	**VALOR TOTAL DA NOTA**
0,00	0,00	0,00	0,00	0,00	130,75

TRANSPORTADOR / VOLUMES TRANSPORTADOS

RAZÃO SOCIAL	FRETE POR CONTA	CÓDIGO ANTT	PLACA DO VEÍCULO	UF	CNPJ / CPF
VEICULO PROPRIO	9 - SEM FRETE				

ENDEREÇO	MUNICÍPIO	UF	INSCRIÇÃO ESTADUAL
		SP	

QUANTIDADE	ESPÉCIE	MARCA	NUMERAÇÃO	PESO BRUTO	PESO LÍQUIDO

DADOS DO PRODUTO / SERVIÇOS

CÓDIGO DO PROD.	DESCRIÇÃO DO PRODUTO / SERVIÇO	NCM / SH	CSOSN	CFOP	UNID.	QUANT.	VALOR UNITÁRIO	VALOR DESCONTO	VALOR LÍQUIDO	BASE CÁLC. ICMS	VALOR I.C.M.S.	VALOR I.P.I.	ALÍQUOTA ICMS	ALÍQUOTA IPI
19798	PANO MULT AZUL 300m C/ PIC 35grs (28x300) 1087 ,Val.Aprox.ImpostoR$3,25(4,20%)	63079010	0102	5102	Rolo	1,00	77,35	0,00	77,35	0,00	0,00	0,00	0,00	0,00
10871	FIBRA 9506 LIMP PESADA VERDE 260x102 (10x10x1) ,Val.Aprox.ImpostoR$7,18(13,45%)	68053090	0102	5102	Unidad	30,00	1,78	0,00	53,40	0,00	0,00	0,00	0,00	0,00

DADOS ADICIONAIS

INFORMAÇÕES COMPLEMENTARES	RESERVADO AO FISCO
III PERMITE O APROVEITAMENTO DO CREDITO DE ICMS NO VALOR DE R$ 5,14, CORRESPONDENTE A ALIQUOTA DE 3,93% NOS TERMOS DO ARTIGO 23 LC 123/2006. I-"DOCUMENTO EMITIDO POR ME OU EPP OPTANTE PELO SIMPLES NACIONAL" II-"NAO GERA DIREITO A CREDITO FISCAL DE IPI" Fonte para Calc.Val.Aprox.Impostos: IBPT	

Projeto ACBr - www.projetoacbr.com.br

04 10

CONFERE COM A ORIGINAL
Hospital Mahatma Gandhi

0000431

ORGANIZAÇÃO SOCIAL
HOSPITAL PSIQUIÁTRICO ESPÍRITA MAHATMA GANDHI

RATEIO DO CUSTO ADMINISTRATIVO
DESPESAS DE PESSOAL DA SEDE ADMINISTRATIVA CENTRALIZADA

Despesa:	Núcleo Administrativo Centralizado	**Mês/Ano:**	Março de 2020
Categoria:			

Nº NF:	NF 51431	**Valor Total R$:**	R$ 130,75	**Rateio R$:**	R$ 8,45
Favorecido:	SS CATANDUVA COM DE DESCARTAVEIS E DOCES LTDA - ME				

RATEIO DA DESPESA ADMINISTRATIVA
Método: Rateio por Unidade de Colaboradores alocados nos Contratos

	Projetos	n.º colaboradores	Gráfico	Rateio por projetos %	R$
n.º 01/2015	CATANDUVA-SP	149		7,58%	R$ 9,91
n.º 52/2018	CATANDUVA-SP	403		20,51%	R$ 26,82
n.º 61/2017	BEBEDOURO-SP	127		6,46%	R$ 8,45
n.º 001/2019	BARRETOS-SP	90		4,58%	R$ 5,99
n.º 01/2018	ALFREDO CHAVES-ES	89		4,53%	R$ 5,92
n.º 061/2019	SERRA-ES	191		9,72%	R$ 12,71
n.º 01/2019 SMS	FLORIANÓPOLIS-SC	45		2,29%	R$ 2,99
n.º 01/2017	MAFRA-SC	0		0,00%	R$ -
n.º 019/2019	VIAMÃO CAPS-RS	74		3,77%	R$ 4,92
n.º 121/2019	VIAMÃO UBS-RS	172		8,75%	R$ 11,44
n.º 01/2019	CARAZINHO-RS	63		3,21%	R$ 4,19
n.º 073/2019	ARAÇATUBA	349		17,76%	R$ 23,22
n.º 03/2018	CATANDUVA-SP	91		4,63%	R$ 6,06
n.º 001/SS/2019	NOVO HORIZONTE-SP	56		2,85%	R$ 3,73
n.º 029/2019	PAULO LOPES-SC	20		1,02%	R$ 1,33
n.º 01/2019	GUAÍBA-RS	46		2,34%	R$ 3,06
	TOTAL	**1965**		**100%**	**R$ 130,75**

CONFERE COM A ORIGINAL
Hospital Mahatma Gandhi

HOSPITAL PSIQUIATRICO ESPIRITA MAHATMA
R DUARTINA, 01311
JARDIM SOTO
15810-150 CATANDUVA SP

Código NET: **543/001001462**
CPF/CNPJ: **47.078.019/0001-14**
Vencimento: **10/04/2020**
Valor: **144,99**
Forma de Pagamento: **BOLETO BANCÁRIO**

PARA 2ª VIA DA FATURA, DÉBITO AUTOMÁTICO E OUTROS SERVIÇOS, ACESSE CLARO.COM.BR/MINHACLARO

Importante:

Mantenha seu e-mail e telefones sempre atualizados. Acesse net.com.br/minhanet, faça seu login ou cadastre-se.

Atenção: o cancelamento de seus serviços NET, durante o período de permanência mínima, estará sujeito à cobrança de multa contratual.

Minha NET:

NET VIRTUA +

Claro-clube
Cadastre-se em: www.claro.com.br/claro-clube

descrição	total
NET VIRTUA +	144,99

Valor total **144,99**

NET VIRTUA +

Mensalidade NET VIRTUA +	
01/03/20 A 31/03/20 OFERTA CONJUNTA VIRTUA 240M PON FIDELIDADE + APLICATIVOS	144,99
Sub-Total Mensalidade NET VIRTUA +	144,99
Total NET VIRTUA +	144,99

-Para atendimento presencial consulte os endereços no site net.com.br
- Evite o desligamento do seu sinal efetuando o pagamento até a data do vencimento. NET filiada ao Serasa/SCPC.
- Para pagamentos após o vencimento serão cobrados juros diários de 0,033% e multa de 2%.

- Caso existam serviços prestados e não cobrados, esses serão inclusos nas suas próximas faturas.
Deficiente Auditivo e de Fala ligue 0800 721 7707 - É preciso realizar a ligação com um telefone adaptado com dispositivo TDD (Dispositivo de Telecomunicações para surdos).
Ligue 4004-7777 para atendimento técnico, financeiro e compra de serviços (custo de ligação local).

Ligue 10621 para informações, reclamações ou cancelamentos (ligação gratuita).
Ouvidoria 08007010100

REGISTROS DE ATENDIMENTO:
543192321446176

Autenticação Mecânica

Pagamentos após o vencimento serão cobrados juros diários de 0,033% e multa de 2%. Os encargos de pagamentos efetuados após o vencimento serão cobrados na próxima fatura.

Atenção efetue seus pagamentos nos bancos conveniados a seguir: BANCO BRADESCO S.A., BANCO COOPERATIVO DO BRASIL SA, BANCO COOPERATIVO SICREDI S/A, BANCO DO BRASIL S.A., BANCO DO ESTADO DO PARA, BANCO ITAU S.A., BANCO MERCANTIL DO BRASIL S.A., BANCO SAFRA S/A, BANCO SANTANDER, BANESE, BANESTES S/A, BANRISUL, CAIXA ECONOMICA FEDERAL, CITIBANK, MULTIPAGOS

Cliente	Identificação para Débito	Mês Referência	Vencimento	Valor
HOSPITAL PSIQUIATRICO ESPIRITA MAHATMA	NET SERVICOS 5430010014624	Março/2020	10/04/2020	144,99

84660000001-8 44990296202-5 00410543000-5 00233362611-3

04.10

CONFERE COM A ORIGINAL
Hospital Mahatma Gandhi

ORGANIZAÇÃO SOCIAL
HOSPITAL PSIQUIÁTRICO ESPÍRITA MAHATMA GANDHI

RATEIO DO CUSTO ADMINISTRATIVO
DESPESAS DE PESSOAL DA SEDE ADMINISTRATIVA CENTRALIZADA

Despesa:	Núcleo Administrativo Centralizado	**Mês/Ano:**	Março de 2020
Categoria:			

Nº NF:	FATURA 03/2020	**Valor Total R$:**	R$ 144,99	**Rateio R$:**	R$ 9,37
Favorecido:	NET SERVICOS				

RATEIO DA DESPESA ADMINISTRATIVA
Método: Rateio por Unidade de Colaboradores alocados nos Contratos

	Projetos	n.º colaboradores	Gráfico	Rateio por projetos %	R$
n.º 01/2015	CATANDUVA-SP	149		7,58%	R$ 10,99
n.º 52/2018	CATANDUVA-SP	403		20,51%	R$ 29,74
n.º 61/2017	BEBEDOURO-SP	127		6,46%	R$ 9,37
n.º 001/2019	BARRETOS-SP	90		4,58%	R$ 6,64
n.º 01/2018	ALFREDO CHAVES-ES	89		4,53%	R$ 6,57
n.º 061/2019	SERRA-ES	191		9,72%	R$ 14,09
n.º 01/2019 SMS	FLORIANÓPOLIS-SC	45		2,29%	R$ 3,32
n.º 01/2017	MAFRA-SC	0		0,00%	R$ -
n.º 019/2019	VIAMÃO CAPS-RS	74		3,77%	R$ 5,46
n.º 121/2019	VIAMÃO UBS-RS	172		8,75%	R$ 12,69
n.º 01/2019	CARAZINHO-RS	63		3,21%	R$ 4,65
n.º 073/2019	ARAÇATUBA	349		17,76%	R$ 25,75
n.º 03/2018	CATANDUVA-SP	91		4,63%	R$ 6,71
n.º 001/SS/2019	NOVO HORIZONTE-SP	56		2,85%	R$ 4,13
n.º 029/2019	PAULO LOPES-SC	20		1,02%	R$ 1,48
n.º 01/2019	GUAÍBA-RS	46		2,34%	R$ 3,39
	TOTAL	**1965**		**100%**	**R$ 144,99**

CONFERE COM A ORIGINAL
Hospital Mahatma Gandhi

CONFERE COM A ORIGINAL
Hospital Mahatma Gandhi

DANFE

DOCUMENTO AUXILIAR DA NOTA FISCAL ELETRÔNICA

1-ENTRADA
2-SAÍDA [2]

Nº 239108
FOLHA 01 de 01
SÉRIE 0

BOZOLI ZAMPONI LTDA
AV JOSE NELSON MACHADO - 1379 - VILA CELSO MOUAD
CATANDUVA-SP - 15810185
Tel.: 1735223001

CHAVE DE ACESSO NFE P/ CONSULTA WWW.NFE.FAZENDA.GOV.BR
3520 0303 3257 0800 0100 5500 0000 2391 0810 0239 1167
Consulta de autencidade no portal nacional da NF-e www.nfe.fazenda.gov.br/portal ou no site da sefaz autorizadora

PROTOCOLO DE AUTORIZAÇÃO: 135200254771918

NATUREZA DA OPERAÇÃO		
VENDAS		
INSCRIÇÃO ESTADUAL	INSC.EST.SUBST.TRIB.	CNPJ
260.079.928.117		03.325.708/0001-00

DESTINATÁRIO / REMETENTE

NOME / RAZÃO SOCIAL			CNPJ / CPF	DATA DE EMISSÃO
HOSPITAL PSIQ. ESPIRITA MAHATMA GANDHI			47.078.019/0001-14	30/03/2020
ENDEREÇO	BAIRRO / DISTRITO		CEP	DATA SAÍDA / ENTRADA
R.DUARTINA,1311	JD.SOTO		15810150	30/03/2020
MUNICÍPIO	FONE / FAX	UF	INSCRIÇÃO ESTADUAL	HORA DA SAÍDA
CATANDUVA	35249072	SP		09:00:40

FATURA

Nº DE ORDEM	VENCIMENTO	VALOR
001	29/04/2020	324,50

CÁLCULO DO IMPOSTO

BASE DE CÁLCULO DO ICMS	VALOR DO ICMS	BASE DE CÁLCULO DO ICMS SUBST.	VALOR DO ICMS SUBST.	VALOR TOTAL DOS PRODUTOS
324,50	58,41	0,00	0,00	324,50
VALOR DO FRETE	**VALOR DO SEGURO**	**DESCONTO**	**OUTRAS DESPESAS ACESSÓRIAS**	**VALOR DO IPI** / **VALOR TOTAL DA NOTA**
0,00	0,00	0,00	0,00	0,00 / 324,50

TRANSPORTADOR / VOLUMES TRANSPORTADOS

NOME / RAZÃO SOCIAL	FRETE POR CONTA 1-EMIT 2-DEST 9-sem frete	CÓDIGO ANTT	PLACA DO VEÍCULO	UF	CNPJ / CPF
	[1]				
ENDEREÇO	MUNICÍPIO			UF	INSCRIÇÃO ESTADUAL

QUANTIDADE	ESPÉCIE	MARCA	NÚMERO	PESO BRUTO	PESO LÍQUIDO
1				135,000	135,000

DADOS DO PRODUTO

CÓDIGO	DESCRIÇÃO DOS PRODUTOS / SERVIÇOS	NCM SH	CST	CFOP	UNID.	QUANTIDADE	VALOR UNITÁRIO	VALOR TOTAL	BC.ICMS	V.ICMS	VALOR DO IPI	ALÍQUOTAS ICMS	ALÍQUOTAS IPI
675	CORAL MASSA CORRIDA 25KG	32141020	000	5102	LTA	5,0000	64,9000	324,50	324,50	58,41	0,00	18,00	0,00

CÁLCULO DO ISSQN

INSCRIÇÃO MUNICIPAL	VALOR TOTAL DOS SERVIÇOS	BASE DE CÁLCULO DO ISSQN	VALOR DO ISSQN

DADOS ADICIONAIS

INFORMAÇÕES COMPLEMENTARES	RESERVADO AO FISCO
Vend.: 000004 - FABIO Trib aprox R$: 47,54 Fed, 58,41 Est Fonte: IBPT	

0000435

ORGANIZAÇÃO SOCIAL
HOSPITAL PSIQUIÁTRICO ESPÍRITA MAHATMA GANDHI

RATEIO DO CUSTO ADMINISTRATIVO
DESPESAS DE PESSOAL DA SEDE ADMINISTRATIVA CENTRALIZADA

Despesa:	Núcleo Administrativo Centralizado	**Mês/Ano:**	Março de 2020
Categoria:			

Nº NF:	NF 239108	**Valor Total R$:**	R$ 324,50	**Rateio R$:**	R$ 20,97
Favorecido:	BOZOLI ZAMPONI LTDA				

RATEIO DA DESPESA ADMINISTRATIVA

Método: Rateio por Unidade de Colaboradores alocados nos Contratos

	Projetos	n.º colaboradores	Gráfico	Rateio por projetos %	R$
n.º 01/2015	CATANDUVA-SP	149		7,58%	R$ 24,61
n.º 52/2018	CATANDUVA-SP	403		20,51%	R$ 66,55
n.º 61/2017	BEBEDOURO-SP	127		6,46%	R$ 20,97
n.º 001/2019	BARRETOS-SP	90		4,58%	R$ 14,86
n.º 01/2018	ALFREDO CHAVES-ES	89		4,53%	R$ 14,70
n.º 061/2019	SERRA-ES	191		9,72%	R$ 31,54
n.º 01/2019 SMS	FLORIANÓPOLIS-SC	45		2,29%	R$ 7,43
n.º 01/2017	MAFRA-SC	0		0,00%	R$ -
n.º 019/2019	VIAMÃO CAPS-RS	74		3,77%	R$ 12,22
n.º 121/2019	VIAMÃO UBS-RS	172		8,75%	R$ 28,40
n.º 01/2019	CARAZINHO-RS	63		3,21%	R$ 10,40
n.º 073/2019	ARAÇATUBA	349		17,76%	R$ 57,63
n.º 03/2018	CATANDUVA-SP	91		4,63%	R$ 15,03
n.º 001/SS/2019	NOVO HORIZONTE-SP	56		2,85%	R$ 9,25
n.º 029/2019	PAULO LOPES-SC	20		1,02%	R$ 3,30
n.º 01/2019	GUAÍBA-RS	46		2,34%	R$ 7,60
	TOTAL	**1965**		**100%**	**R$ 324,50**

CONFERE COM A ORIGINAL
Hospital Mahatma Gandhi

CASA DOS CONSTRUTORES - MATRIZ

CASA DOS CONSTRUTORES MAT.CONSTRUCAO LTDA
AV. ENG. JOSE NELSON MACHADO - 1489 - VILA CELSO
CATANDUVA-SP - 15810185
Tel.: 1735249999

DANFE
DOCUMENTO AUXILIAR DA NOTA FISCAL ELETRÔNICA
1-ENTRADA
2-SAÍDA [2]

Nº 395489
FOLHA 01 de 01
SÉRIE 0

CHAVE DE ACESSO PARA CONSULTA WWW.NFE.FAZENDA.GOV.BR
3520 0349 6876 3500 0106 5500 0000 3954 8910 0395 4979
Consulta de autenticidade no portal nacional da NF-e www.nfe.fazenda.gov.br/portal ou no site da sefaz autorizadora
PROTOCOLO DE AUTORIZAÇÃO 135200252426358

NATUREZA DA OPERAÇÃO			
VENDA			
INSCRIÇÃO ESTADUAL	INSCR.EST.SUBST.TRIB.	CNPJ	
260.005.428.113		49.687.635/0001-06	

DESTINATÁRIO / REMETENTE

NOME / RAZÃO SOCIAL			CNPJ / CPF	DATA DE EMISSÃO
HOSPITAL PSQ. ESP. MAHATMA GANDHI			47.078.019/0001-14	28/03/2020
ENDEREÇO	BAIRRO / DISTRITO	CEP		DATA SAÍDA / ENTRADA
RUA DUARTINA,1311	JARDIM SOTO	15810150		28/03/2020
MUNICÍPIO	FONE / FAX	UF	INSCRIÇÃO ESTADUAL	HORA DA SAÍDA
CATANDUVA	17035249070	SP		09:10:10

FATURA

Nº DE ORDEM	VENCIMENTO	VALOR
001	27/04/2020	21,55

CÁLCULO DO IMPOSTO

BASE DE CÁLCULO DO ICMS	VALOR DO ICMS	BASE DE CÁLCULO DO ICMS SUBST.	VALOR DO ICMS SUBST.	VALOR TOTAL DOS PRODUTOS
10,65	1,92	0,00	0,00	21,55

VALOR DO FRETE	VALOR DO SEGURO	DESCONTO	OUTRAS DESPESAS ACESSÓRIAS	VALOR DO IPI	VALOR TOTAL DA NOTA
0,00	0,00	0,00	0,00	0,00	21,55

TRANSPORTADOR / VOLUMES TRANSPORTADOS

NOME / RAZÃO SOCIAL	FRETE POR CONTA 1-EMIT 2-DEST 9-sem frete	CÓDIGO ANTT	PLACA DO VEÍCULO	UF	CNPJ / CPF
	[1]				
ENDEREÇO	MUNICÍPIO			UF	INSCRIÇÃO ESTADUAL

QUANTIDADE	ESPÉCIE	MARCA	NÚMERO	PESO BRUTO	PESO LÍQUIDO
0				0,000	0,000

DADOS DO PRODUTO

CÓDIGO	DESCRIÇÃO DOS PRODUTOS / SERVIÇOS	NCM / SH	CST	CFOP	UNID.	QUANTIDADE	VALOR UNITÁRIO	VALOR TOTAL	BC ICMS	V. ICMS	VALOR DO IPI	ALÍQUOTAS ICMS	ALÍQUOTAS IPI
000166	COTOVELO TIGRE ESGOTO 90 GRAUS 3" (26240751)	39174090	060	5405	PC	2,0000	5,4520	10,90	0,00	0,00	0,00	0,00	0,00
033443	MASSA PLASTICA - 400 GRS CINZA	32141010	000	5102	PC	1,0000	10,6500	10,65	10,65	1,92	0,00	18,00	0,00

ENTREGUE - EXPEDIÇÃO

CÁLCULO DO ISSQN

INSCRIÇÃO MUNICIPAL	VALOR TOTAL DOS SERVIÇOS	BASE DE CÁLCULO DO ISSQN	VALOR DO ISSQN

DADOS ADICIONAIS

INFORMAÇÕES COMPLEMENTARES	RESERVADO AO FISCO
Cond.Pgt.:30 DIAS Forma Pgt.:AGUARDANDO FECHAMENTCod Cli:371 Vdl:VANIA SELMA MARTrib aprox R$: 2,0 2 Fed, 1,92 Est Fonte: IBPT	

Nota Lançada em: 28/03/20
Unidade: HMG
Setor: Manutenção
Descrição: Hospital

340231

CONFERE COM A ORIGINAL
Hospital Mahatma Gandhi

00004437

ORGANIZAÇÃO SOCIAL
HOSPITAL PSIQUIÁTRICO ESPÍRITA MAHATMA GANDHI

RATEIO DO CUSTO ADMINISTRATIVO
DESPESAS DE PESSOAL DA SEDE ADMINISTRATIVA CENTRALIZADA

Despesa:	Núcleo Administrativo Centralizado	**Mês/Ano:**	Março de 2020
Categoria:			

Nº NF:	NF 395489	**Valor Total R$:**	R$ 21,55	**Rateio R$:**	R$ 1,39
Favorecido:	CASA DOS CONSTRUTORES MAT.CONSTRUCAO LTDA				

RATEIO DA DESPESA ADMINISTRATIVA

Método: Rateio por Unidade de Colaboradores alocados nos Contratos

	Projetos	n.º colaboradores	Gráfico	Rateio por projetos %	R$
n.º 01/2015	CATANDUVA-SP	149		7,58%	R$ 1,63
n.º 52/2018	CATANDUVA-SP	403		20,51%	R$ 4,42
n.º 61/2017	BEBEDOURO-SP	127		6,46%	R$ 1,39
n.º 001/2019	BARRETOS-SP	90		4,58%	R$ 0,99
n.º 01/2018	ALFREDO CHAVES-ES	89		4,53%	R$ 0,98
n.º 061/2019	SERRA-ES	191		9,72%	R$ 2,09
n.º 01/2019 SMS	FLORIANÓPOLIS-SC	45		2,29%	R$ 0,49
n.º 01/2017	MAFRA-SC	0		0,00%	R$ -
n.º 019/2019	VIAMÃO CAPS-RS	74		3,77%	R$ 0,81
n.º 121/2019	VIAMÃO UBS-RS	172		8,75%	R$ 1,89
n.º 01/2019	CARAZINHO-RS	63		3,21%	R$ 0,69
n.º 073/2019	ARAÇATUBA	349		17,76%	R$ 3,83
n.º 03/2018	CATANDUVA-SP	91		4,63%	R$ 1,00
n.º 001/SS/2019	NOVO HORIZONTE-SP	56		2,85%	R$ 0,61
n.º 029/2019	PAULO LOPES-SC	20		1,02%	R$ 0,22
n.º 01/2019	GUAÍBA-RS	46		2,34%	R$ 0,50
	TOTAL	**1965**		**100%**	**R$ 21,55**

CONFERE COM A ORIGINAL
Hospital Mahatma Gandhi

FATURA DE LOCAÇÃO

ELETROFIBER
instalação | manutenção

ELETROFIBER Comércio e Serviços LTDA
CNPJ: 10.157.834/0001-69
Rua Pará, 1.210 – Sala 1 – Centro – CEP: 15.800-040
Catanduva – Estado de São Paulo – Brasil
Fone: 55 (17) 3041 2295 - 55 (17) 9 9747 7575

Hospital Psiquiátrico Mahatma Gandhi
Rua Duartina, 1.311, Jardim Soto, Catanduva/SP, CEP: 15.810-150
Telefone: (17) 3524 9070
e-Mail: financeiro2@mgandhi.com.br
Referência: 03/2020

Número do Cliente: 1450
Fatura: 0322
Emissão: 26/03/2020
Vencimento: 10/04/2020

QUANTIDADE	DESCRIÇÃO DOS SERVIÇOS	VALOR
01	Locação de 30 (trinta) computadores completos novos, (gabinete, teclado, mouse, placa mãe, memória, HD e monitor), conforme configuração especificada em contrato firmado em Janeiro de 2020.	R$ 12.900,00

DADOS BANCÁRIOS PARA PAGAMENTO:

BANCO: CAIXA ECONÔMICA FEDERAL – AGÊNCIA: 1798 – OPERAÇÃO: 003 – CONTA CORRENTE: 723-1
CNPJ: 10.157.834/0001-69
NOME: ELETROFIBER COMÉRCIO E SERVIÇOS LTDA

OBSERVAÇÕES:

DISPENSADO DO RECOLHIMENTO DO ISS CONFORME LEI COMPLEMENTAR 116/2003.

04 03

CONFERE COM A ORIGINAL
Hospital Mahatma Gandhi

ORGANIZAÇÃO SOCIAL
HOSPITAL PSIQUIÁTRICO ESPÍRITA MAHATMA GANDHI

RATEIO DO CUSTO ADMINISTRATIVO
DESPESAS DE PESSOAL DA SEDE ADMINISTRATIVA CENTRALIZADA

Despesa:	Núcleo Administrativo Centralizado	**Mês/Ano:**	Março de 2020
Categoria:			

Nº NF:	FATURA 322	**Valor Total R$:**	R$ 12.900,00	**Rateio R$:**	R$ 833,74
Favorecido:	ELETROFIBER COMERCIO E SERVICOS LTDA				

RATEIO DA DESPESA ADMINISTRATIVA

Método: Rateio por Unidade de Colaboradores alocados nos Contratos

	Projetos	n.º colaboradores	Gráfico	Rateio por projetos %	R$
n.º 01/2015	CATANDUVA-SP	149		7,58%	R$ 978,17
n.º 52/2018	CATANDUVA-SP	403		20,51%	R$ 2.645,65
n.º 61/2017	BEBEDOURO-SP	127		6,46%	R$ 833,74
n.º 001/2019	BARRETOS-SP	90		4,58%	R$ 590,84
n.º 01/2018	ALFREDO CHAVES-ES	89		4,53%	R$ 584,27
n.º 061/2019	SERRA-ES	191		9,72%	R$ 1.253,89
n.º 01/2019 SMS	FLORIANÓPOLIS-SC	45		2,29%	R$ 295,42
n.º 01/2017	MAFRA-SC	0		0,00%	R$ -
n.º 019/2019	VIAMÃO CAPS-RS	74		3,77%	R$ 485,80
n.º 121/2019	VIAMÃO UBS-RS	172		8,75%	R$ 1.129,16
n.º 01/2019	CARAZINHO-RS	63		3,21%	R$ 413,59
n.º 073/2019	ARAÇATUBA	349		17,76%	R$ 2.291,15
n.º 03/2018	CATANDUVA-SP	91		4,63%	R$ 597,40
n.º 001/SS/2019	NOVO HORIZONTE-SP	56		2,85%	R$ 367,63
n.º 029/2019	PAULO LOPES-SC	20		1,02%	R$ 131,30
n.º 01/2019	GUAÍBA-RS	46		2,34%	R$ 301,98
	TOTAL	**1965**		**100%**	**R$ 12.900,00**

CONFERE COM A ORIGINAL
Hospital Mahatma Gandhi

FATURA DE LOCAÇÃO

NavegueBR Telecomunicações LTDA
CNPJ: 24.411.980/0001-83
Rua Treze de Maio, 271 – Sala 74 – Centro – Catanduva/SP
Telefone: (17) 3041 2295
e-Mail: naveguebr@hotmail.com

FATURA Nº 252
DATA: 26/03/2020
VENCIMENTO: 10/04/2020

CLIENTE
HOSPITAL PSIQUIÁTRICO ESPÍRITA MAHATMA GANDHI
CNPJ: 47.078.019/0001-14
Rua Duartina, 1311 – Jardim Soto
Catanduva – São Paulo – CEP: 15.810-150
(17) 3524 9070

COMENTÁRIOS OU INSTRUÇÕES ESPECIAIS:
DISPENSADO DO RECOLHIMENTO DO ISS CONFORME LEI COMPLEMENTAR 116/2003.

QUANTIDADE	DESCRIÇÃO	PREÇO UNITÁRIO	TOTAL
01	Locação de 72 (setenta e dois) licenças/locação de espaço virtual CLOUD DESKTOP + 04 (quatro) licenças/locação de espaço virtual CLOUD SERVER + 76 Licenças/Usuário Software de Helpdesk – Conforme Contrato Firmado em Janeiro de 2020 – Mensalidade 03	R$ 13.360,80	R$ 13.360,80

SUB-TOTAL	R$ 13.360,80
IMPOSTOS	-
ENVIO E MANIPULAÇÃO	-
TOTAL DEVIDO	R$ 13.360,80

Pagamento através de depósito em conta corrente:
BANCO: CAIXA FEDERAL
AGÊNCIA: 1798
OP: 003
CONTA CORRENTE: 792-4

0403

CONFERE COM A ORIGINAL
Hospital Mahatma Gandhi

ORGANIZAÇÃO SOCIAL
HOSPITAL PSIQUIÁTRICO ESPÍRITA MAHATMA GANDHI

RATEIO DO CUSTO ADMINISTRATIVO
DESPESAS DE PESSOAL DA SEDE ADMINISTRATIVA CENTRALIZADA

Despesa:	Núcleo Administrativo Centralizado	**Mês/Ano:**	Março de 2020
Categoria:			

Nº NF:	FATURA 252	**Valor Total R$:**	R$ 13.360,80	**Rateio R$:**	R$ 863,52
Favorecido:	NAVEGUER TELECOMUNICACOES LTDA				

RATEIO DA DESPESA ADMINISTRATIVA

Método: Rateio por Unidade de Colaboradores alocados nos Contratos

	Projetos	n.º colaboradores	Gráfico	Rateio por projetos %	R$
n.º 01/2015	CATANDUVA-SP	149		7,58%	R$ 1.013,11
n.º 52/2018	CATANDUVA-SP	403		20,51%	R$ 2.740,15
n.º 61/2017	BEBEDOURO-SP	127		6,46%	R$ 863,52
n.º 001/2019	BARRETOS-SP	90		4,58%	R$ 611,95
n.º 01/2018	ALFREDO CHAVES-ES	89		4,53%	R$ 605,15
n.º 061/2019	SERRA-ES	191		9,72%	R$ 1.298,68
n.º 01/2019 SMS	FLORIANÓPOLIS-SC	45		2,29%	R$ 305,97
n.º 01/2017	MAFRA-SC	0		0,00%	R$ -
n.º 019/2019	VIAMÃO CAPS-RS	74		3,77%	R$ 503,15
n.º 121/2019	VIAMÃO UBS-RS	172		8,75%	R$ 1.169,49
n.º 01/2019	CARAZINHO-RS	63		3,21%	R$ 428,36
n.º 073/2019	ARAÇATUBA	349		17,76%	R$ 2.372,99
n.º 03/2018	CATANDUVA-SP	91		4,63%	R$ 618,74
n.º 001/SS/2019	NOVO HORIZONTE-SP	56		2,85%	R$ 380,77
n.º 029/2019	PAULO LOPES-SC	20		1,02%	R$ 135,99
n.º 01/2019	GUAÍBA-RS	46		2,34%	R$ 312,77
	TOTAL	**1965**		**100%**	**R$ 13.360,80**

CONFERE COM A ORIGINAL
Hospital Mahatma Gandhi

DANFSE - Documento Auxiliar da Nota Fiscal de Serviço Eletrônica

SIMPLEX CONSTRUÇÕES E SERVIÇOS LTDA
RUA PARA, 1210 - SALA 2
CEP: 15800-040 - Bairro: CENTRO
Município: Catanduva - SP
E-mail: simplexconstrucoes@gmail.com
Fone: (17) 3041-2295

CNPJ / CPF	Inscrição Estadual	Inscrição Municipal
34.048.210/0001-71	****	46096

Número da NFS-e		
202000000000050		
Data do Serviço	Código Verific	
30/03/2020	3062f33	

MUNICIPIO DE CATANDUVA/SP
Secretaria Municipal de Finanças
Fone: (17) 3531-9100 - nfse.catanduva.sp.gov.br/NFSe.Portal

Dt. de Emissão	Exigibilidade ISS	Tributado no Municípi
30/03/2020	Exigível	Catanduva/SP

TOMADOR DO SERVIÇO

Nome / Razão Social: HOSPITAL PSIQUIATRICO ESPIRITA MAHATMA GANDHI
Endereço: RUA DUARTINA,1311
Cidade: Catanduva | UF: SP | Fone: (17) 3524-9070 | CEP: 15810-150
Bairro: JD SOTO
CNPJ / CPF: 47.078.019/0001-14 | Inscrição Municipal: 3660 | Inscrição Estadual:
E-mail: contabilidade@mgandhi.com.br

Município de Prestação do Serviço

Catanduva/SP

INTERMEDIÁRIO DO SERVIÇO

Nome / Razão Social	CNPJ / CPF	Inscrição Municipal
*****	*****	*****

E-mail | Fone | Cidade: *****

DESCRIÇÃO DOS SERVIÇOS	VALOR TOTAL	ALIQ.	VALOR IMPOSTO	RETI
Fornecimento de Mão-de-Obra de Pedreiros, Serventes e Ajudantes, com fornecimento de insumos pra obra civil em serviços realizados de 01/03/2020 a 30/03/2020. Pagamento deverá ocorrer por meio de depósito bancário na conta da empresa: Caixa Econômica Federal Agência: 1798 Operação: 003 Conta Corrente: 807-6 Efetuar o depósito até dia 31/03/2020. Alíquota Efetiva: 3,2552868735%.	15.500,00	3,26	504,57	Sim

Código do Serviço
07.02 - Execução, por administração, empreitada ou subempreitada, de obras de construção civil, hidráulica ou elétrica e de outras obras semelhantes, inclusive sondagem, perfuração de poços, escavação, drenagem e irrigação, terraplanagem, pavimentação, concretagem e a instalação e montagem de produtos, peças e equipamentos (exceto o fornecimento de mercadorias produzidas pelo prestador de serviços fora do local da prestação dos serviços, que fica sujeito ao ICMS).

Código NBS
****

CIDE	COFINS	COFINS Importação	ICMS	IOF	IPI	PIS/PASEP	PIS/PASEP Import
0,00	0,00	0,00	0,00	0,00	0,00	0,00	0,00

Base Cálculo ISSQN Próprio	Valor do ISSQN Próprio	Base Cálculo ISSQN Retido	Valor do ISSQN Retido	Valor Total do ISSQN	Valor Dedução/Descontos
0,00	0,00	15.500,00	504,57	0,00	0,00

Valor Total da NFS-e	15.500,00	Valor Líquido da NFS-e	14.995,43

Informações Adicionais

NOTA EMITIDA POR ME OU EPP OPTANTE PELO SIMPLES NACIONAL
NÃO GERA DIREITO A CRÉDITO FISCAL DE IPI
Lei 12741/2012: Mun: R$671,15; Est: R$0,00; Fed: R$2084,75; Total Aprox: R$2755,90. Fonte: IBPT.

Consulta realizada em 30/03/2020 às 10:49:24.
Para consultar a autenticidade acesse: nfse.catanduva.sp.gov.br/NFSe.Portal

2020000000000503062f333c34048210000171

CONFERE COM A ORIGINAL
Hospital Mahatma Gandhi

0000443

ORGANIZAÇÃO SOCIAL
HOSPITAL PSIQUIÁTRICO ESPÍRITA MAHATMA GANDHI

RATEIO DO CUSTO ADMINISTRATIVO
DESPESAS DE PESSOAL DA SEDE ADMINISTRATIVA CENTRALIZADA

Despesa:	Núcleo Administrativo Centralizado	**Mês/Ano:**	Março de 2020
Categoria:			

Nº NF:	NF 202050	**Valor Total R$:**	R$ 15.500,00	**Rateio R$:**	R$ 1.001,78
Favorecido:	SIMPLEX CONSTRUCOES E SERVICOS LTDA				

RATEIO DA DESPESA ADMINISTRATIVA
Método: Rateio por Unidade de Colaboradores alocados nos Contratos

	Projetos	n.º colaboradores	Gráfico	Rateio por projetos %		R$
n.º 01/2015	CATANDUVA-SP	149		7,58%	R$	1.175,32
n.º 52/2018	CATANDUVA-SP	403		20,51%	R$	3.178,88
n.º 61/2017	BEBEDOURO-SP	127		6,46%	R$	1.001,78
n.º 001/2019	BARRETOS-SP	90		4,58%	R$	709,92
n.º 01/2018	ALFREDO CHAVES-ES	89		4,53%	R$	702,04
n.º 061/2019	SERRA-ES	191		9,72%	R$	1.506,62
n.º 01/2019 SMS	FLORIANÓPOLIS-SC	45		2,29%	R$	354,96
n.º 01/2017	MAFRA-SC	0		- 0,00%	R$	-
n.º 019/2019	VIAMÃO CAPS-RS	74		3,77%	R$	583,72
n.º 121/2019	VIAMÃO UBS-RS	172		8,75%	R$	1.356,74
n.º 01/2019	CARAZINHO-RS	63		3,21%	R$	496,95
n.º 073/2019	ARAÇATUBA	349		17,76%	R$	2.752,93
n.º 03/2018	CATANDUVA-SP	91		4,63%	R$	717,81
n.º 001/SS/2019	NOVO HORIZONTE-SP	56		2,85%	R$	441,73
n.º 029/2019	PAULO LOPES-SC	20		1,02%	R$	157,76
n.º 01/2019	GUAÍBA-RS	46		2,34%	R$	362,85
	TOTAL	**1965**		**100%**	**R$**	**15.500,00**

CONFERE COM A ORIGINAL
Hospital Mahatma Gandhi

DANFSE - Documento Auxiliar da Nota Fiscal de Serviço Eletrônica

BENEDITO ANTONIO DE OLIVEIRA 04467903895
AVD BARAO DOS COCAIS, 543
CEP: 15808-095 - Bairro: CH EUCLIDES FIGUEIREDO
Município: Catanduva - SP
E-mail: compufox@gmail.com
Fone: (17) 3041-2295

CNPJ / CPF	Inscrição Estadual	Inscrição Municipal
22.437.225/0001-42	****	38648

Número da NFS-e	
202000000000055	
Data do Serviço	Código Verificador
30/03/2020	decf6d714

MUNICIPIO DE CATANDUVA/SP
Secretaria Municipal de Finanças
Fone: (17) 3531-9100 - nfse.catanduva.sp.gov.br/NFSe.Portal

Dt. de Emissão	Exigibilidade ISS	Tributado no Município
30/03/2020	Exigível	Catanduva/SP

TOMADOR DO SERVIÇO

Nome / Razão Social: HOSPITAL PSIQUIATRICO ESPIRITA MAHATMA GANDHI
Endereço: RUA DUARTINA,1311
Cidade: Catanduva | UF: SP | Fone: (17) 3524-9070 | CEP: 15810-150
Bairro: JD SOTO
CNPJ / CPF: 47.078.019/0001-14 | Inscrição Municipal: 3660 | Inscrição Estadual:
E-mail: contabilidade@mgandhi.com.br

Município de Prestação do Serviço

Catanduva/SP

INTERMEDIÁRIO DO SERVIÇO

Nome / Razão Social: ***** | CNPJ / CPF: ***** | Inscrição Municipal: *****
E-mail: | Fone: | Cidade: *****

DESCRIÇÃO DOS SERVIÇOS	VALOR TOTAL	ALIQ.	VALOR IMPOSTO	RETIDO
Reforma e adequação de espaço administrativo, concretagem de brocas com fornecimento de materiais. VENCIMENTO 31/03/2020 DEPÓSITO EM CONTA CAIXA FEDERAL AG 1798 OP 013 CONTA 9817-0	15.100,00	3,00	0,00	Não

Código do Serviço
07.02 - Execução, por administração, empreitada ou subempreitada, de obras de construção civil, hidráulica ou elétrica e de outras obras semelhantes, inclusive sondagem, perfuração de poços, escavação, drenagem e irrigação, terraplanagem, pavimentação, concretagem e a instalação e montagem de produtos, peças e equipamentos (exceto o fornecimento de mercadorias produzidas pelo prestador de serviços fora do local da prestação dos serviços, que fica sujeito ao ICMS).

Código NBS
****

CIDE	COFINS	COFINS Importação	ICMS	IOF	IPI	PIS/PASEP	PIS/PASEP Importação
0,00	0,00	0,00	0,00	0,00	0,00	0,00	0,00

Base Cálculo ISSQN Próprio	Valor do ISSQN Próprio	Base Cálculo ISSQN Retido	Valor do ISSQN Retido	Valor Total do ISSQN	Valor Dedução/Descontos
15.100,00	0,00	0,00	0,00	0,00	0,00

Valor Total da NFS-e: 15.100,00 | **Valor Líquido da NFS-e:** 15.100,00

Informações Adicionais
Simples Nacional: Microempreendedor Individual
Lei 12741/2012: Mun: R$653,83; Est: R$0,00; Fed: R$2030,95; Total Aprox: R$2684,78. Fonte: IBPT.

Consulta realizada em 30/03/2020 às 10:53:55.
Para consultar a autenticidade acesse: nfse.catanduva.sp.gov.br/NFSe.Portal

202000000000055decf6d71422437225000142

Recebi(emos) de
BENEDITO ANTONIO DE OLIVEIRA 04467903895
os serviços constantes da Nota Fiscal Eletrônica indicada ao lado.
/ /

202000000000055
Número da NFS-e
Competência
30/03/2020
NFS-e
decf6d714

Número de Controle do Município

Consulta realizada em 30/03/2020 às 10:53:55.
Para consultar a autenticidade acesse: nfse.catanduva.sp.gov.br/NFSe.Portal

001 10

CONFERE COM A ORIGINAL
Hospital Mahatma Gandhi

0000445

ORGANIZAÇÃO SOCIAL
HOSPITAL PSIQUIÁTRICO ESPÍRITA MAHATMA GANDHI

RATEIO DO CUSTO ADMINISTRATIVO
DESPESAS DE PESSOAL DA SEDE ADMINISTRATIVA CENTRALIZADA

Despesa:	Núcleo Administrativo Centralizado	**Mês/Ano:**	Março de 2020
Categoria:			

Nº NF:	NF 202055	**Valor Total R$:**	R$ 15.100,00	**Rateio R$:**	R$ 975,93
Favorecido:	BENEDITO ANTONIO DE OLIVEIRA				

RATEIO DA DESPESA ADMINISTRATIVA

Método: Rateio por Unidade de Colaboradores alocados nos Contratos

	Projetos	n.º colaboradores	Gráfico	Rateio por projetos %		R$
n.º 01/2015	CATANDUVA-SP	149		7,58%	R$	1.144,99
n.º 52/2018	CATANDUVA-SP	403		20,51%	R$	3.096,84
n.º 61/2017	BEBEDOURO-SP	127		6,46%	R$	975,93
n.º 001/2019	BARRETOS-SP	90		4,58%	R$	691,60
n.º 01/2018	ALFREDO CHAVES-ES	89		4,53%	R$	683,92
n.º 061/2019	SERRA-ES	191		9,72%	R$	1.467,74
n.º 01/2019 SMS	FLORIANÓPOLIS-SC	45		2,29%	R$	345,80
n.º 01/2017	MAFRA-SC	0		0,00%	R$	-
n.º 019/2019	VIAMÃO CAPS-RS	74		3,77%	R$	568,65
n.º 121/2019	VIAMÃO UBS-RS	172		8,75%	R$	1.321,73
n.º 01/2019	CARAZINHO-RS	63		3,21%	R$	484,12
n.º 073/2019	ARAÇATUBA	349		17,76%	R$	2.681,88
n.º 03/2018	CATANDUVA-SP	91		4,63%	R$	699,29
n.º 001/SS/2019	NOVO HORIZONTE-SP	56		2,85%	R$	430,33
n.º 029/2019	PAULO LOPES-SC	20		1,02%	R$	153,69
n.º 01/2019	GUAÍBA-RS	46		2,34%	R$	353,49
	TOTAL	**1965**		**100%**	**R$**	**15.100,00**

CONFERE COM A ORIGINAL
Hospital Mahatma Gandhi

DANFSE - Documento Auxiliar da Nota Fiscal de Serviço Eletrônica

BENEDITO ANTONIO DE OLIVEIRA 04467903895
AVD BARAO DOS COCAIS, 543
CEP: 15808-095 - Bairro: CH EUCLIDES FIGUEIREDO
Município: Catanduva - SP
E-mail: compufox@gmail.com
Fone: (17) 3041-2295

CNPJ / CPF	Inscrição Estadual	Inscrição Municipal
22.437.225/0001-42	****	38648

Número da NFS-e	
202000000000056	
Data do Serviço	Código Verific
30/03/2020	83c8aa0

MUNICIPIO DE CATANDUVA/SP
Secretaria Municipal de Finanças
Fone: (17) 3531-9100 - nfse.catanduva.sp.gov.br/NFSe.Portal

Dt. de Emissão	Exigibilidade ISS	Tributado no Municípi
30/03/2020	Exigível	Catanduva/SP

TOMADOR DO SERVIÇO

Município de Prestação do Serviço: Catanduva/SP

Nome / Razão Social: HOSPITAL PSIQUIATRICO ESPIRITA MAHATMA GANDHI
Endereço: RUA DUARTINA,1311
Cidade: Catanduva | UF: SP | Fone: (17) 3524-9070 | CEP: 15810-150
Bairro: JD SOTO
CNPJ / CPF: 47.078.019/0001-14 | Inscrição Municipal: 3660 | Inscrição Estadual:
E-mail: contabilidade@mgandhi.com.br

INTERMEDIÁRIO DO SERVIÇO

Nome / Razão Social: ***** | CNPJ / CPF: ***** | Inscrição Municipal: *****
E-mail: | Fone: | Cidade: *****

DESCRIÇÃO DOS SERVIÇOS	VALOR TOTAL	ALIQ.	VALOR IMPOSTO	RETI
Mão-de-Obra de serviços (empreita) para pintura de paredes e ferragens e fornecimento de materiais necessários. VENCIMENTO 31/03/2020 DEPÓSITO EM CONTA CAIXA FEDERAL AG 1798 OP 013 CONTA 9817-0	15.200,00	3,00	0,00	Não

Código do Serviço
07.02 - Execução, por administração, empreitada ou subempreitada, de obras de construção civil, hidráulica ou elétrica e de outras obras semelhantes, inclusive sondagem, perfuração de poços, escavação, drenagem e irrigação, terraplanagem, pavimentação, concretagem e a instalação e montagem de produtos, peças e equipamentos (exceto o fornecimento de mercadorias produzidas pelo prestador de serviços fora do local da prestação dos serviços, que fica sujeito ao ICMS).

Código NBS
****

CIDE	COFINS	COFINS Importação	ICMS	IOF	IPI	PIS/PASEP	PIS/PASEP Import
0,00	0,00	0,00	0,00	0,00	0,00	0,00	0,00

Base Cálculo ISSQN Próprio	Valor do ISSQN Próprio	Base Cálculo ISSQN Retido	Valor do ISSQN Retido	Valor Total do ISSQN	Valor Dedução/Descontos
15.200,00	0,00	0,00	0,00	0,00	0,00

Valor Total da NFS-e	15.200,00	Valor Líquido da NFS-e	15.200,00

Informações Adicionais
Simples Nacional: Microempreendedor Individual
Lei 12741/2012: Mun: R$658,16; Est: R$0,00; Fed: R$2044,40; Total Aprox: R$2702,56. Fonte: IBPT.

Consulta realizada em 30/03/2020 às 10:56:20.
Para consultar a autenticidade acesse: nfse.catanduva.sp.gov.br/NFSe.Portal

202000000000005683c8aa0462243722500014 2

Recebi(emos) de
BENEDITO ANTONIO DE OLIVEIRA 04467903895

os serviços constantes da Nota Fiscal Eletrônica indicada ao lado.

/ /

202000000000056
Número da NFS-e

Competência
30/03/2020

NFS-e
83c8aa046

Número de Controle do Município

Consulta realizada em 30/03/2020 às 10:56:20.
Para consultar a autenticidade acesse: nfse.catanduva.sp.gov.br/NFSe.Portal

0410

P:

CONFERE COM A ORIGINAL
Hospital Mahatma Gandhi

0000447

ORGANIZAÇÃO SOCIAL
HOSPITAL PSIQUIÁTRICO ESPÍRITA MAHATMA GANDHI

RATEIO DO CUSTO ADMINISTRATIVO
DESPESAS DE PESSOAL DA SEDE ADMINISTRATIVA CENTRALIZADA

Despesa:	Núcleo Administrativo Centralizado	**Mês/Ano:**	Março de 2020
Categoria:			

Nº NF:	NF 202056	**Valor Total R$:**	R$ 15.200,00	**Rateio R$:**	R$ 982,39
Favorecido:	BENEDITO ANTONIO DE OLIVEIRA				

RATEIO DA DESPESA ADMINISTRATIVA

Método: Rateio por Unidade de Colaboradores alocados nos Contratos

	Projetos	n.º colaboradores	Gráfico	Rateio por projetos %	R$
n.º 01/2015	CATANDUVA-SP	149		7,58%	R$ 1.152,57
n.º 52/2018	CATANDUVA-SP	403		20,51%	R$ 3.117,35
n.º 61/2017	BEBEDOURO-SP	127		6,46%	R$ 982,39
n.º 001/2019	BARRETOS-SP	90		4,58%	R$ 696,18
n.º 01/2018	ALFREDO CHAVES-ES	89		4,53%	R$ 688,45
n.º 061/2019	SERRA-ES	191		9,72%	R$ 1.477,46
n.º 01/2019 SMS	FLORIANÓPOLIS-SC	45		2,29%	R$ 348,09
n.º 01/2017	MAFRA-SC	0		- 0,00%	R$ -
n.º 019/2019	VIAMÃO CAPS-RS	74		3,77%	R$ 572,42
n.º 121/2019	VIAMÃO UBS-RS	172		8,75%	R$ 1.330,48
n.º 01/2019	CARAZINHO-RS	63		3,21%	R$ 487,33
n.º 073/2019	ARAÇATUBA	349		17,76%	R$ 2.699,64
n.º 03/2018	CATANDUVA-SP	91		4,63%	R$ 703,92
n.º 001/SS/2019	NOVO HORIZONTE-SP	56		2,85%	R$ 433,18
n.º 029/2019	PAULO LOPES-SC	20		1,02%	R$ 154,71
n.º 01/2019	GUAÍBA-RS	46		2,34%	R$ 355,83
	TOTAL	**1965**		**100%**	**R$ 15.200,00**

CONFERE COM A ORIGINAL
Hospital Mahatma Gandhi

RECEBEMOS DE ELETROFIBER COMÉRCIO E SERVIÇOS LTDA OS PRODUTOS/SERVIÇOS CONSTANTES DA NOTA FISCAL INDICADA AO LADO		NF-e Nº 000.000.052 SÉRIE: 1
DATA DE RECEBIMENTO	IDENTIFICAÇÃO E ASSINATURA DO RECEBEDOR	

ELETROFIBER COMÉRCIO E SERVIÇOS LTDA

Rua Pará, 1210 - Sala 1 - Centro, Catanduva, SP - CEP: 15800040 - Fone/Fax: 1730412295

DANFE

Documento Auxiliar da Nota Fiscal Eletrônica

0 - Entrada
1 - Saída [1]

Nº 000.000.052
SÉRIE: 1
Página 1 de 1

CONTROLE DO FISCO

CHAVE DE ACESSO
3520 0310 1578 3400 0169 5500 1000 0000 5219 0490 2706

Consulta de autenticidade no portal nacional da NF-e www.nfe.fazenda.gov.br/portal ou no site da Sefaz Autorizadora

NATUREZA DA OPERAÇÃO		PROTOCOLO DE AUTORIZAÇÃO DE USO
Venda		135200255223209 - 30/03/2020 10:44
INSCRIÇÃO ESTADUAL	**INSCRIÇÃO ESTADUAL DO SUBST. TRIB.**	**CNPJ / CPF**
260223150110		10.157.834/0001-69

DESTINATÁRIO/REMETENTE

NOME/RAZÃO SOCIAL			CNPJ/CPF	DATA DA EMISSÃO
HOSPITAL PSIQUIATRICO MAHATMA GANDHI			47.078.019/0001-14	30/03/2020
ENDEREÇO	**BAIRRO/DISTRITO**		**CEP**	**DATA DE ENTRADA/SAÍDA**
RUA DUARTINA, 1311 -	VILA SOTO		15810-150	30/03/2020
MUNICÍPIO	**FONE/FAX**	**UF**	**INSCRIÇÃO ESTADUAL**	**HORA DE ENTRADA/SAÍDA**
Catanduva		SP		10:39

FATURA

CÁLCULO DO IMPOSTO

BASE DE CÁLCULO DO ICMS	VALOR DO ICMS	BASE DE CÁLCULO DO ICMS ST	VALOR DO ICMS ST	VALOR TOTAL DOS PRODUTOS
0,00	0,00	0,00	0,00	15.350,00

VALOR DO FRETE	VALOR DO SEGURO	DESCONTO	OUTRAS DESPESAS ACESSÓRIAS	VALOR DO IPI	VALOR TOTAL DA NOTA
0,00	0,00	0,00	0,00	0,00	15.350,00

TRANSPORTADOR/VOLUMES TRANSPORTADOS

RAZÃO SOCIAL	FRETE POR CONTA	CÓDIGO ANTT	PLACA DO VEÍCULO	UF	CNPJ/CPF
	9 - Sem Frete				

ENDEREÇO	MUNICÍPIO	UF	INSCRIÇÃO ESTADUAL

QUANTIDADE	ESPÉCIE	MARCA	NUMERAÇÃO	PESO BRUTO	PESO LÍQUIDO

DADOS DO PRODUTO/SERVIÇO

CÓDIGO	DESCRIÇÃO DO PRODUTO/SERVIÇO	NCM/SH	CST	CFOP	UNID.	QTD.	VLR. UNIT.	VLR. TOTAL	BC ICMS	VLR. ICMS	VLR. IPI	ALÍQ. ICMS	ALÍQ. IPI
ELETRO4580	KIT DE MANUTENÇÃO ELETRICA, TROCA DE COMPONENTES DE ILUMINAÇÃO, E AJUSTES DE CARGAS	85441990	041	5102	1	1,0000	15.350,0000	15.350,00					

CÁLCULO DO ISSQN

INSCRIÇÃO MUNICIPAL	VALOR TOTAL DOS SERVIÇOS	BASE DE CÁLCULO DO ISSQN	VALOR DO ISSQN

DADOS ADICIONAIS

INFORMAÇÕES COMPLEMENTARES	RESERVADO AO FISCO
Ref. Material/ Serviços Matriz Catanduva/SP - Depósito Bancário/TED/Transferência Bancária - Caixa Econômica Federal - AG: 1798 - OP: 003 - C/C: 723-1 Data Limite p/ Pagamento 31/03/2020	04.10

CONFERE COM A ORIGINAL
Hospital Mahatma Gandhi

ORGANIZAÇÃO SOCIAL
HOSPITAL PSIQUIÁTRICO ESPÍRITA MAHATMA GANDHI

RATEIO DO CUSTO ADMINISTRATIVO
DESPESAS DE PESSOAL DA SEDE ADMINISTRATIVA CENTRALIZADA

Despesa:	Núcleo Administrativo Centralizado	**Mês/Ano:**	Março de 2020
Categoria:			

Nº NF:	NF 52	**Valor Total R$:**	R$ 15.350,00	**Rateio R$:**	R$ 992,09
Favorecido:	ELETROFIBER COMERCIO E SERVICOS LTDA				

RATEIO DA DESPESA ADMINISTRATIVA

Método: Rateio por Unidade de Colaboradores alocados nos Contratos

	Projetos	n.º colaboradores	Gráfico	Rateio por projetos %		R$
n.º 01/2015	CATANDUVA-SP	149		7,58%	R$	1.163,94
n.º 52/2018	CATANDUVA-SP	403		20,51%	R$	3.148,12
n.º 61/2017	BEBEDOURO-SP	127		6,46%	R$	992,09
n.º 001/2019	BARRETOS-SP	90		4,58%	R$	703,05
n.º 01/2018	ALFREDO CHAVES-ES	89		4,53%	R$	695,24
n.º 061/2019	SERRA-ES	191		9,72%	R$	1.492,04
n.º 01/2019 SMS	FLORIANÓPOLIS-SC	45		2,29%	R$	351,53
n.º 01/2017	MAFRA-SC	0		0,00%	R$	-
n.º 019/2019	VIAMÃO CAPS-RS	74		3,77%	R$	578,07
n.º 121/2019	VIAMÃO UBS-RS	172		8,75%	R$	1.343,61
n.º 01/2019	CARAZINHO-RS	63		3,21%	R$	492,14
n.º 073/2019	ARAÇATUBA	349		17,76%	R$	2.726,28
n.º 03/2018	CATANDUVA-SP	91		4,63%	R$	710,87
n.º 001/SS/2019	NOVO HORIZONTE-SP	56		2,85%	R$	437,46
n.º 029/2019	PAULO LOPES-SC	20		1,02%	R$	156,23
n.º 01/2019	GUAÍBA-RS	46		2,34%	R$	359,34
	TOTAL	**1965**		**100%**	**R$**	**15.350,00**

CONFERE COM A ORIGINAL
Hospital Mahatma Gandhi

Contrato	Nº Colab	%	Valores	Valores
n.º 01/2015	149	8%	8.380,63	CATANDUVA-SP
n.º 52/2018	403	21%	22.667,07	CATANDUVA-SP
n.º 61/2017	127	6%	7.143,22	BEBEDOURO-SP
n.º 001/2019	90	5%	5.062,12	BARRETOS-SP
n.º 01/2018	89	5%	5.005,88	ALFREDO CHAVES-ES
n.º 061/2019	191	10%	10.742,95	SERRA-ES
n.º 01/2019 SMS	45	2%	2.531,06	FLORIANÓPOLIS-SC
n.º 01/2017	0	0%	-	MAFRA-SC
n.º 019/2019	74	4%	4.162,19	VIAMÃO CAPS-RS
n.º 121/2019	172	9%	9.674,28	VIAMÃO UBS-RS
n.º 01/2019	63	3%	3.543,49	CARAZINHO-RS
n.º 073/2019	349	18%	19.629,79	ARAÇATUBA
n.º 03/2018	91	5%	5.118,37	CATANDUVA-SP
n.º 001/SS/2019	56	3%	3.149,77	NOVO HORIZONTE-SP
n.º 029/2019	20	1%	1.124,92	PAULO LOPES-SC
n.º 01/2019	46	2%	2.587,31	GUAÍBA-RS

CONFERE COM
A ORIGINAL
Hospital Mahatma Gandhi

CAIXA

Autorização de transferência entre contas da CAIXA - TEV

Via Internet Banking CAIXA

Emitente:	HOSPITAL PSIQ ESP MAHATMA GANDHI
Conta origem:	2967 / 003 / 00001845-5
Conta destino:	2967 / 003 / 00001724-6

Nome destinatário:	HOSPITAL PSIQ ESP MAHATMA GANDHI
Valor:	R$ 7.143,22
Identificação da operação:	PG TRANSF RATEIOS DIVERSO

Data de débito:	31/03/2020
Data/hora da operação:	31/03/2020 20:42:49

Código da operação: 11203773

SAC CAIXA: 0800 726 0101
Pessoas com deficiência auditiva: 0800 726 2492
Ouvidoria: 0800 725 7474
Help Desk CAIXA: 0800 726 0104

CONFERE COM A ORIGINAL
Hospital Mahatma Gandhi

0000452