



Prefeitura Municipal de Bebedouro

Praça José Stamato Sobrinho - nº 45 - CEP 14701-009 - Cx Postal 361
CNPJ - 45.709.920/0001-11 - Insc. Est. Isenta
BEBEDOURO - Estado de São Paulo
Fone: (17) 3345-9100 - www.bebedouro.sp.gov.br

SEMEB

Secretaria Municipal de
Educação de Bebedouro

"Educação Sustentável com Cidadania"

Bebedouro, 26 de outubro de 2017.

OFÍCIO Nº 929/2017

ASSUNTO: RESPOSTA À INDICAÇÃO Nº 732/2017 DA CÂMARA MUNICIPAL DE BEBEDOURO.

O Secretário Municipal de Educação de Bebedouro, em resposta a Indicação nº 732/2017 da Câmara Municipal de Bebedouro no qual solicitam reformas no prédio Escolar da EMEB Lellis do Amaral Campos, localizada na Rua Monsenhor Aristides da Silveira Leite, 317 – Vila Irmã Antonieta Farani vem pelo presente fazer os seguintes esclarecimentos:

- ✓ No início do ano de 2013 a Secretaria Municipal de Educação realizou um levantamento em todas as escolas municipais para detectar quais estavam precisando de reformas e priorizar aquelas que estavam em estado crítico.
- ✓ Entre todas as escolas municipais foram consideradas como prioritárias a EMEB Lellis do Amaral Campos e o CEMEI Ivete Vanice Silva.
- ✓ Assim, no ano de 2013 a SEMEB realizou reforma, pintura e troca de mobiliário na EMEB. Lellis do Amaral Campos:

EMEB LELLIS – INÍCIO DE 2013

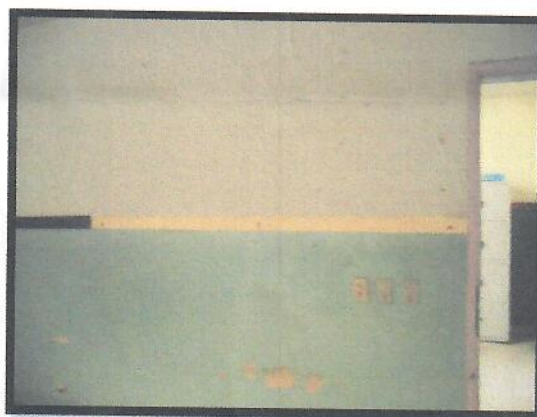

CIENTE EM

09/11/17

PRESIDENTE

SISCAM

CHES4882/2017 01/11/17 10:41:56



Prefeitura Municipal de Bebedouro

Praça José Starnato Sobrinho - nº 45 - CEP 14701-009 - Cx Postal 361
CNPJ - 45.709.920/0001-11 - Insc. Est. Isenta
BEBEDOURO - Estado de São Paulo
Fone: (17) 3345-9100 - www.bebedouro.sp.gov.br

SEMEB

Secretaria Municipal de Educação de Bebedouro

"Educação Sustentável com Cidadania"



EMEB LELLIS – APÓS REFORMAS EM 2013

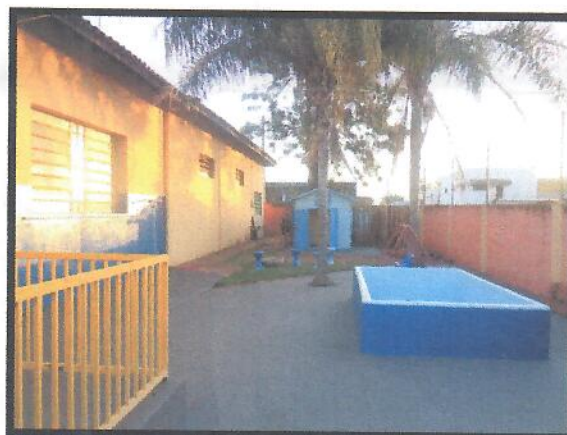

CM834852/2017 01/11/17 10:41:56



Prefeitura Municipal de Bebedouro

Praça José Stamato Sobrinho - nº 45 - CEP 14701-009 - Cx Postal 361
CNPJ - 45.709.920/0001-11 - Insc. Est. Isenta
BEBEDOURO - Estado de São Paulo
Fone: (17) 3345-9100 - www.bebedouro.sp.gov.br

SEMEB

Secretaria Municipal de
Educação de Bebedouro

"Educação Sustentável com Cidadania"

Quanto a quadra poliesportiva como a Unidade Escolar disponibiliza a mesma para uso da comunidade durante o período noturno, sendo que o uso é constante por um grande número de pessoas colabora com o desgaste do espaço físico.

A Secretaria Municipal de Educação possui 30 (trinta) prédios escolares e conforme acima citado, após a reforma desta Unidade Escolar, a SEMEB deu continuidade ao cronograma de reformas dos outros prédios, de acordo com a lista das prioridades levantadas, embora ainda este ano tenha realizado algumas adequações necessárias no prédio da EMEB Lellis.

Ao longo dos anos as Escolas receberam verbas de subvenção municipal repassada pelo município e verbas do Programa do Dinheiro Direto na Escola - PDDE, repasse do governo federal, verbas estas que podem ser utilizadas para a realização de pequenos reparos e manutenção do prédio escolar.

Portanto, a vista do acima relatado, a Secretaria Municipal de Educação fez o seu papel enquanto responsável pelas escolas do Sistema Público Municipal de Ensino de Bebedouro e estará revendo as prioridades, analisando e se organizando para resolver o problema da escola citada.

Sem mais, subscrevemo-nos com os protestos de elevada estima e distinta consideração.

Atenciosamente,

RODOLFO AUGUSTO RODRIGUES
Secretário Municipal de Educação
RG. 26.789.767-4

Ilmo. Sr.
Jose Baptista de Carvalho Neto
Presidente da Câmara Municipal de Bebedouro
Bebedouro – SP