



Prefeitura Municipal de Bebedouro

Praça José Stamato Sobrinho - nº 45 - CEP 14701-009 - Cx Postal 361
CNPJ - 45.709.920/0001-11 - Insc. Est. Isenta
BEBEDOURO - Estado de São Paulo
Fone: (17) 3345-9100 - www.bebedouro.sp.gov.br

Bebedouro, Capital Nacional da Laranja, 30 de junho de 2026
OEP/240/2026

Senhor Presidente:

Em resposta ao Requerimento nº 150/2026 de autoria do vereador Prof. Dr. Antonio Gandini Junior, que nos fora enviado, bem como ao Departamento do Clima, Meio Ambiente e Sustentabilidade, encaminhamos as informações solicitadas.

Atenciosamente.

Lucas Gibin Seren
Prefeito Municipal

À Sua Excelência o Senhor
Artur Ernesto Henrique
Presidente da Câmara Municipal de Bebedouro
Bebedouro-SP.

“Deus Seja Louvado”

PROTOCOLO 55845/2026 - 30/06/2026 15:34

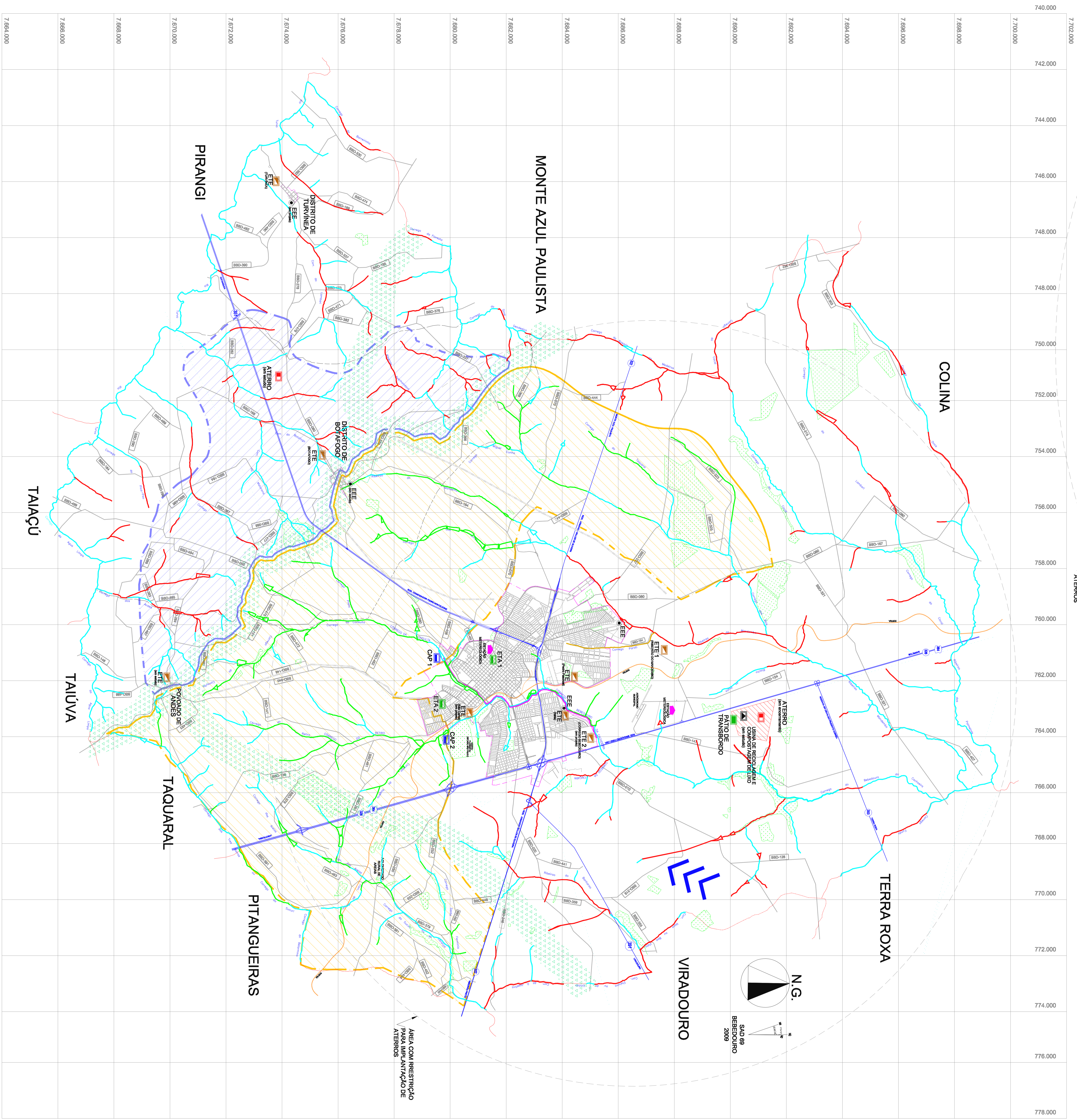

LEGENDA

- RECOMPOSIÇÃO DE MATA CIUIAR
- RECOMPOSIÇÃO DE MATA CIUIAR PRIORITÁRIA
- RECUPERAÇÃO DE CORREGO
- COLETOR TRONCO
- ÁREA DE CONTRIBUIÇÃO DOS MANANCIAIS DA BACIA TURVO/GRANDE
- ÁREA DE PROTEÇÃO DE MANANCIAL DE ABASTECIMENTO PÚBLICO
- DIVISOR DE MICROBACIAS
- ESTAÇÃO ELEVATÓRIA DE ESGOTO
- ESTAÇÃO DE CAPTAÇÃO DE ÁGUA
- USINA DE RECICLAGEM E COMPOSTAGEM DE LIXO
- ESTAÇÃO TRATAMENTO DE ESGOTO
- ATERRIO
- PATIO DE TRANSBORDO
- ESTAÇÃO METEREOLÓGICA
- VENTO PREDOMINANTE
- ÁREAS DE MATA
- ÁREA DE PROTEÇÃO DE NASCENTES

LEGENDA

- DIVISÃO TERRITORIAL DO MUNICÍPIO
- PERÍMETRO URBANO
- DIVISÃO TERRITORIAL DOS DISTRITOS
- RODOVIAS ESTADUAIS
- ESTRAÇAS MUNICIPAIS
- FERROVIA
- MALHA URBANA - SÍMBE E DISTRITOS
- CORREGOS
- REPRESAS E LAGOS
- MATAS
- LINHA DE TRANSMISSÃO ELÉTRICA (138KV)

Prefeitura Municipal de Bebedouro
 Praça José Góes - 4670-000/0001-11 - Fone: 1313428-851
 Fone: (13) 3428-9100 - e-mail: atendimento@bebedouro.sp.gov.br

2013/2016

PLANO DIRETOR MUNICIPAL

PD24 - MEIO AMBIENTE

PREFEITURA MUNICIPAL DE BEBEDOURO
 DEPARTAMENTO DE PLANEJAMENTO DESENVOLVIMENTO URBANO
 PREFEITURA DO MUNICÍPIO DE BEBEDOURO

ÁREA MUNICIPAL: 893,192 km²
ÁREA URBANA: 30 km²
ÁREA RURAL: 653,192 km²
 POPULAÇÃO: 75.035 HAB. (IBGE 2010)
 URBANA: 71.503 HAB. (IBGE 2010)
 RURAL: 3.532 HAB. (IBGE 2010)

ESCALA: 1:30.000

0 1000 2000 3000 4000 5000 metros

NOTA: O PRESENTE PLANO DIRETOR MUNICIPAL É UM INSTRUMENTO DE POLÍTICA PÚBLICA DE DESENVOLVIMENTO URBANO, QUE DEVE SER APLICADO DE ACORDO COM AS DISPOSIÇÕES DO ART. 182 DA CONSTITUIÇÃO FEDERAL DE 1988, E DO ART. 1º DA LEI Nº 10.257/2002 (Estatuto da Cidade), E DO ART. 2º DA LEI Nº 10.257/2002 (Estatuto da Cidade), E DO ART. 182 DA CONSTITUIÇÃO FEDERAL DE 1988, E DO ART. 1º DA LEI Nº 10.257/2002 (Estatuto da Cidade), E DO ART. 2º DA LEI Nº 10.257/2002 (Estatuto da Cidade).

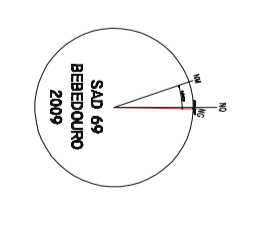
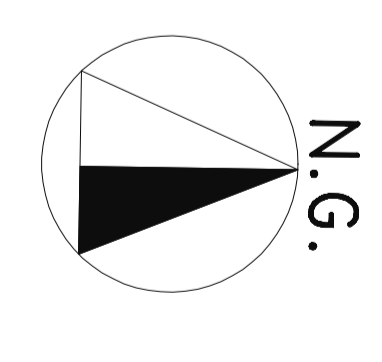
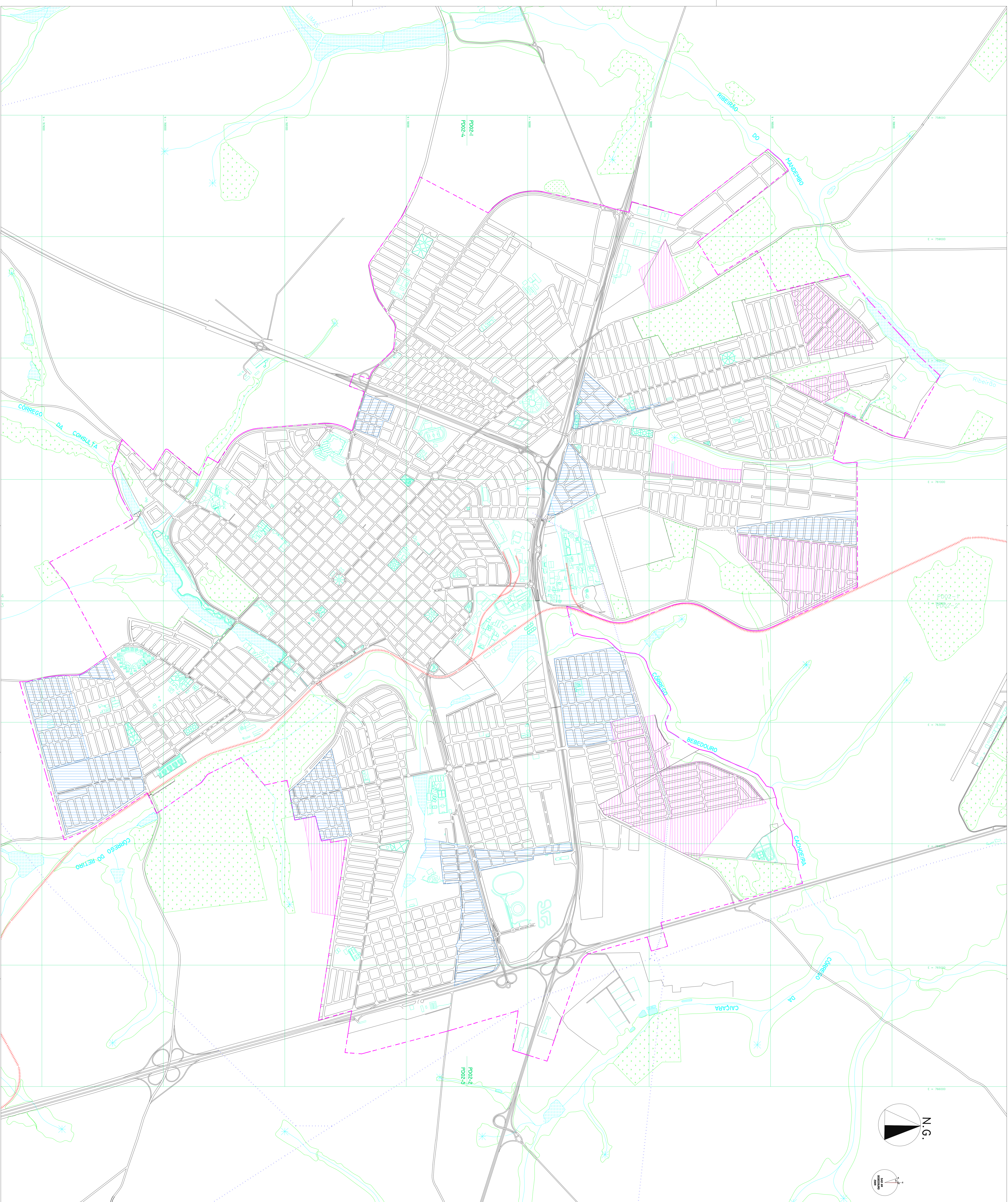

- LEGENDA**
- ZEIS 1
 - ZEIS 2

PLANTA CHAVE
ESCALA 1:5.000

PD02-1 PD02-2

PD02-3 PD02-4

- LEGENDA**
- LINHA PERIMETRO URBANO (L.P.U. nº 115/2015)
 - DENSIO DE AREAS PARA APLICAÇÃO = 15,0000
 - ODONTO (RU / SETOR / QUADRA)
 - RODOVIAS ESTADUAIS
 - ESTRAÇAS VIZINAS
 - AVENIDAS
 - ESTRADA DE FERRO
 - MATAS
 - CORREGOS
 - REPREZAS E LAGOS
 - NASCENTE

Prefeitura Municipal de Bebedouro
Praça José Gervásio de Azevedo, 11 - Centro - Bebedouro - SP
Fone: (071) 3445-3100 - Site: www.bebedouro.sp.gov.br

ADMINISTRAÇÃO:
2013/2016

PROJETO: **PLANO DIRETOR MUNICIPAL**

TÍTULO:
ZONAS ESPECIAIS DE INTERESSE SOCIAL - ZEIS

SITUAÇÃO EM ESCALA: **PD33**

PREFEITURA MUNICIPAL DE BEBEDOURO
DEPARTAMENTO DE PLANEJAMENTO DESENVOLVIMENTO URBANO
PREFEITURA DO MUNICÍPIO DE BEBEDOURO

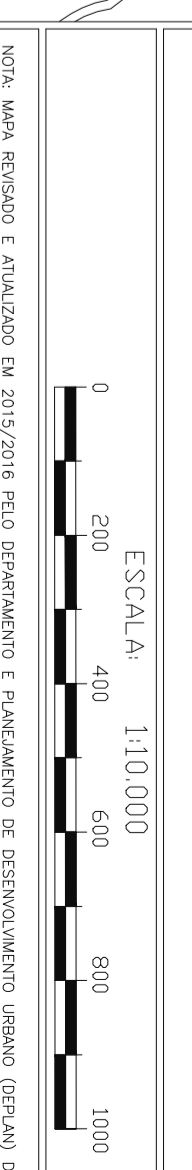

NOTA: PARA VISTORIA E AVALIAÇÃO DO PROJETO DELEGAÇÃO DO DEPARTAMENTO DE PLANEJAMENTO DESENVOLVIMENTO URBANO DO MUNICÍPIO DE BEBEDOURO, VOLTAR PARA O DEPARTAMENTO DE PLANEJAMENTO DESENVOLVIMENTO URBANO DO MUNICÍPIO DE BEBEDOURO, AV. JOSÉ GERVÁSIO DE AZEVEDO, 11 - CENTRO - BEBEDOURO - SP - CEP: 13.200-000



CÂMARA MUNICIPAL DE BEBEDOURO



Assinaturas Digitais

O documento acima foi proposto para assinatura digital na Câmara Municipal de Bebedouro. Para verificar as assinaturas, clique no link: <http://177.21.38.106/Siave/documentos/autenticar?chave=S4BF318X14EE630J>, ou vá até o site <http://177.21.38.106/Siave/documentos/autenticar> e utilize o código abaixo para verificar se este documento é válido:

Código para verificação: S4BF-318X-14EE-630J

