



CÂMARA MUNICIPAL DE BEBEDOURC

ESTADO DE SÃO PAULO
www.camarabebedouro.sp.gov.br



INDICAÇÃO Nº 752/2026

Indico ao Exmo. Sr. Prefeito Municipal, **LUCAS GIBIN SEREN**, nos termos **regimentais** que determine aos setores competentes a adoção de medidas urgentes visando à recuperação, proteção e adequada gestão do **Parque Ecológico Municipal**.

Justificativa

O Parque Ecológico Municipal, patrimônio ambiental e espaço de convivência da população, vem sofrendo com o **abandono administrativo, ausência de gestão eficiente e falta de ações concretas do Poder Público**.

São visíveis e preocupantes as condições atualmente encontradas no local: **alambrados danificados ou inexistentes em diversos trechos, ausência de controle de acesso por falta de colaboradores na portaria, perda de importante base da Polícia Ambiental e deficiência de fiscalização**, fatores que acabam favorecendo a prática de atos ilícitos e a deterioração progressiva do espaço.

Apesar do empenho dos servidores ligados ao Meio Ambiente, que procuram atuar dentro das limitações impostas, é impossível ignorar que **boa vontade não substitui planejamento, gestão, presença do Poder Público e política pública séria de preservação ambiental e orientação da população**.

A situação tornou-se ainda mais evidente nos vídeos divulgados pelo **Confiança News**, que tem à frente o experiente jornalista **Guilherme Boscolo**, registrados na manhã do dia **17 de maio último**, que retratam um cenário preocupante tanto na área interna quanto no entorno do parque: **descarte irregular de lixo e entulhos, degradação do espaço público, insegurança e utilização do local para consumo de substâncias ilícitas**.

Não se trata apenas de um problema ambiental, mas também de **saúde pública, segurança pública, preservação patrimonial e respeito à população**.

A omissão do Poder Público diante desse quadro contribui diretamente para a sensação de abandono e para a consolidação de práticas inadequadas em um espaço que deveria ser protegido, monitorado e valorizado.

Diante disso, esta Vereadora **INDICA providências urgentes**, incluindo:

- recuperação imediata do alambrado e fechamento dos pontos vulneráveis;
- implantação efetiva de controle de acesso e presença de colaboradores na portaria;
- reforço da fiscalização e da segurança no local;
- avaliação da retomada ou fortalecimento da atuação da Polícia Ambiental;
- intensificação da limpeza e combate ao descarte irregular;

“Deus Seja Louvado”

RUA LUCAS EVANGELISTA, 652 – CEP 14700-425 – TELEFONE: (17) 3345-9200



CÂMARA MUNICIPAL DE BEBEDOURC



ESTADO DE SÃO PAULO

www.camarabebedouro.sp.gov.br

- implementação de campanhas permanentes de educação ambiental e conscientização da população;
- apresentação de plano de gestão e preservação do Parque Ecológico.

A população não espera discursos, mas ações concretas, responsabilidade administrativa e compromisso com a preservação do patrimônio ambiental do Município.

Pelo exposto, espero seja recebida a presente proposição com a realização dos serviços solicitados.

Bebedouro, Capital Nacional da Laranja, 19 de maio de 2026.

IVANETE CRISTINA XVIER
Vereador

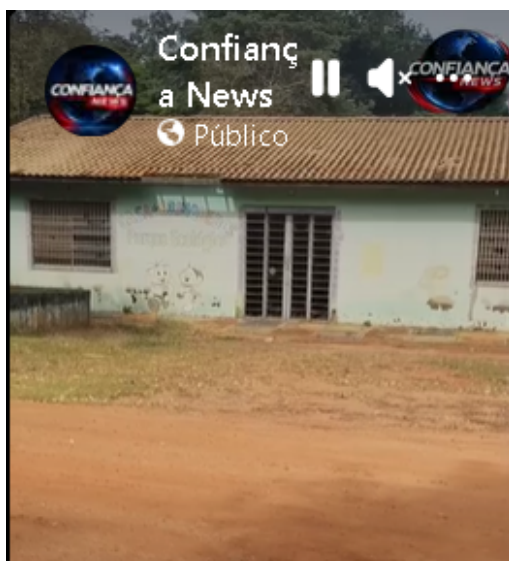

“Deus Seja Louvado”

RUA LUCAS EVANGELISTA, 652 – CEP 14700-425 – TELEFONE: (17) 3345-9200

PROTOCOLO 55341/2026 - 20/05/2026 11:04 - PROCESSO 1176/2026



CÂMARA MUNICIPAL DE BEBEDOURC



ESTADO DE SÃO PAULO
www.camarabebedouro.sp.gov.br

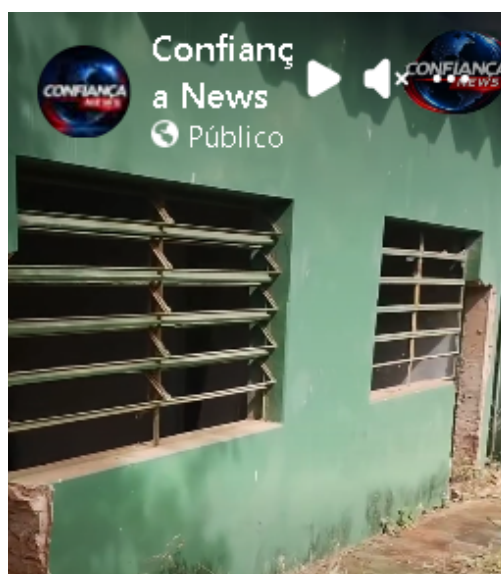
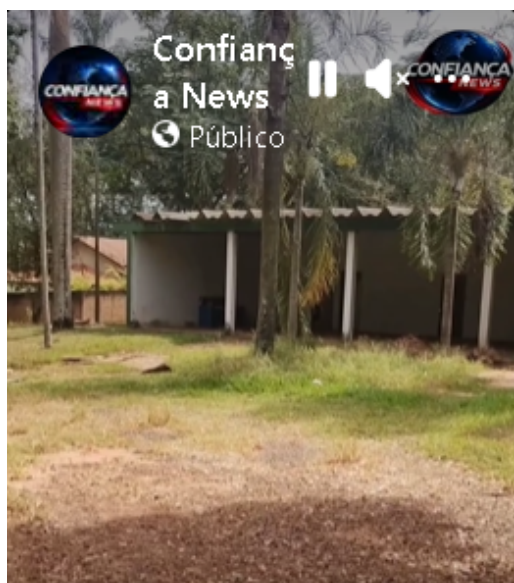
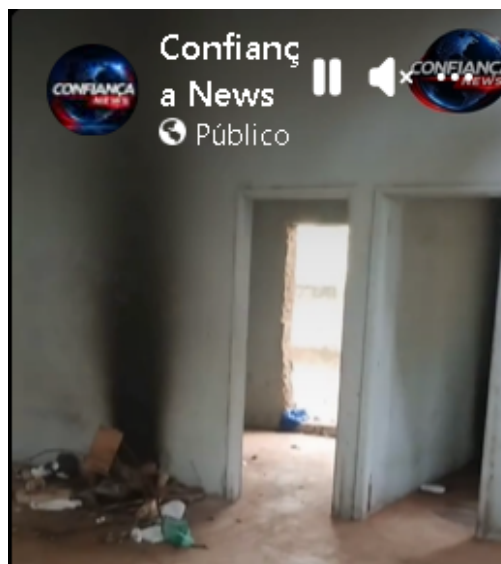
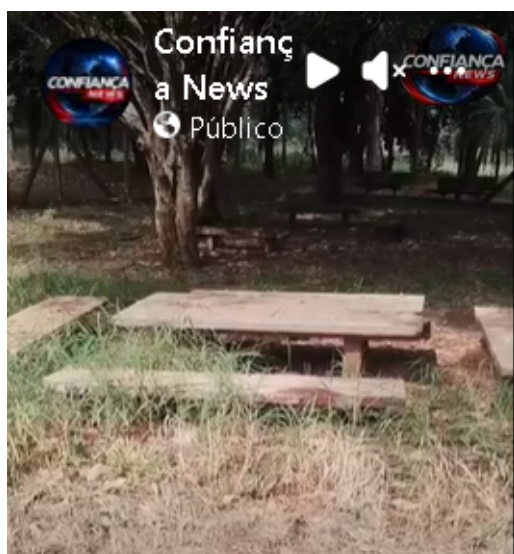

PROTOCOLO 55341/2026 - 20/05/2026 11:04 - PROCESSO 1176/2026

“Deus Seja Louvado”

RUA LUCAS EVANGELISTA, 652 – CEP 14700-425 – TELEFONE: (17) 3345-9200



CÂMARA MUNICIPAL DE BEBEDOURC



ESTADO DE SÃO PAULO
www.camarabebedouro.sp.gov.br

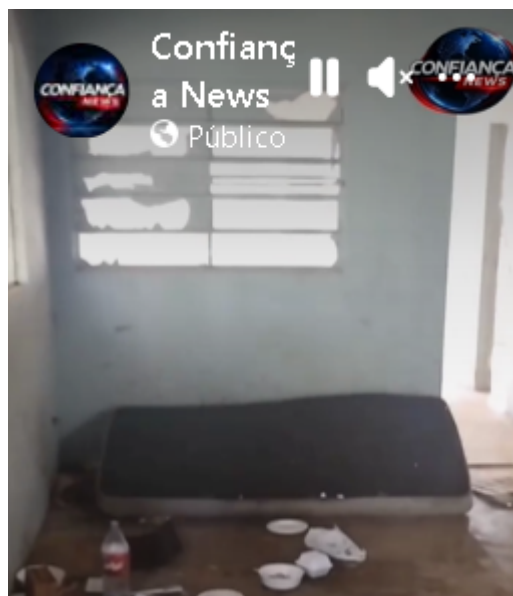
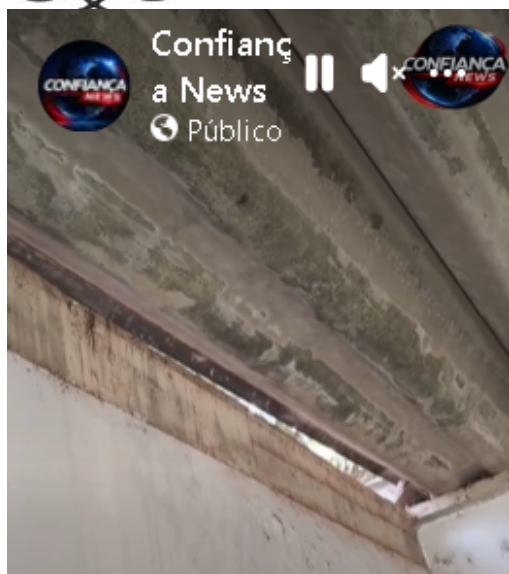

DOCUMENTO ASSINADO DIGITALMENTE - PROTOCOLO:55341/2026 - 20/05/2026 - 11:04 - 1N0V-5Z2E-MSRW-33G0

PROTOCOLO 55341/2026 - 20/05/2026 11:04 - PROCESSO 1176/2026

“Deus Seja Louvado”

RUA LUCAS EVANGELISTA, 652 – CEP 14700-425 – TELEFONE: (17) 3345-9200



CÂMARA MUNICIPAL DE BEBEDOURO



Assinaturas Digitais

O documento acima foi proposto para assinatura digital na Câmara Municipal de Bebedouro. Para verificar as assinaturas, clique no link: <http://177.21.38.106/Siave/documentos/autenticar?chave=1N0V5Z2EMSRW33G0>, ou vá até o site <http://177.21.38.106/Siave/documentos/autenticar> e utilize o código abaixo para verificar se este documento é válido:

Código para verificação: 1N0V-5Z2E-MSRW-33G0

