



# CÂMARA MUNICIPAL DE BEBEDOURC

ESTADO DE SÃO PAULO  
www.camarabebedouro.sp.gov.br



## INDICAÇÃO Nº 694/2026

**Indico ao Exmo. Sr. Prefeito Municipal, LUCAS GIBIN SEREN, nos termos regimentais** que determine, junto à Secretaria Municipal competente, a adoção das providências necessárias visando à execução de obras de reparação e recuperação da canaleta de escoamento de águas pluviais localizada na confluência da Rua Tiburcio Gonçalves Filho com a Rua Visconde do Rio Branco, em razão do buraco formado no referido ponto.

### **Justificativa**

A presente propositura tem por finalidade atender reivindicação dos munícipes que utilizam diariamente a referida via pública e relatam as dificuldades ocasionadas pelas condições precárias da canaleta existente no local.

O problema identificado compromete a segurança do trânsito, colocando em risco motoristas, motociclistas, ciclistas e pedestres, além de contribuir para possíveis danos materiais aos veículos e prejuízos à mobilidade urbana.

Diante disso, torna-se imprescindível a intervenção do Poder Público Municipal, por meio de medidas corretivas e de manutenção da infraestrutura urbana, garantindo melhores condições de trafegabilidade, segurança e bem-estar à população.

Bebedouro, Capital Nacional da Laranja, 11 de maio de 2026.

**IVANETE CRISTINA XAVIER**  
Vereadora

*“Deus Seja Louvado”*

RUA LUCAS EVANGELISTA, 652 – CEP 14700-425 – TELEFONE: (17) 3345-9200

PROTOCOLO 55207/2026 - 11/05/2026 11:24 - PROCESSO 1077/2026



# CÂMARA MUNICIPAL DE BEBEDOURC



ESTADO DE SÃO PAULO  
[www.camarabebedouro.sp.gov.br](http://www.camarabebedouro.sp.gov.br)

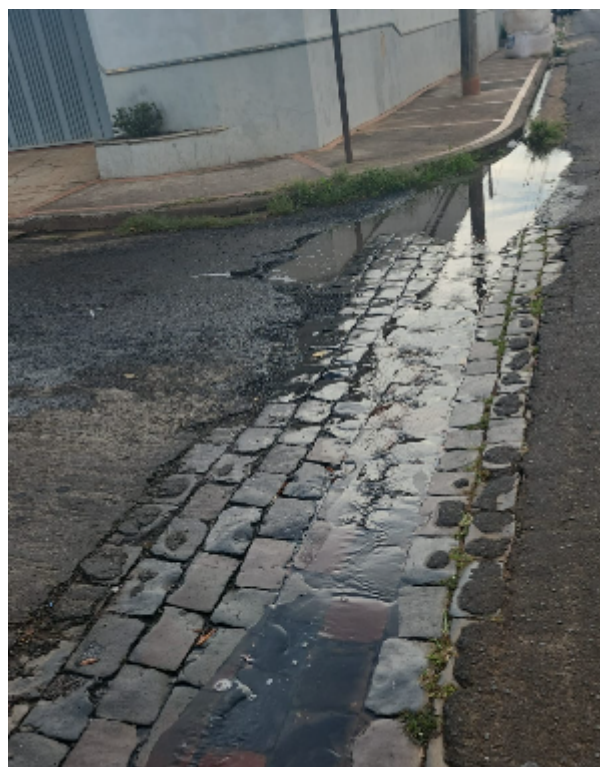

PROTOCOLO 55207/2026 - 11/05/2026 11:24 - PROCESSO 1077/2026

DOCUMENTO ASSINADO DIGITALMENTE - PROTOCOLO:55207/2026 - 11/05/2026 - 11:24 - NX4P-80PU-3165-59E6

*“Deus Seja Louvado”*

**RUA LUCAS EVANGELISTA, 652 – CEP 14700-425 – TELEFONE: (17) 3345-9200**



# CÂMARA MUNICIPAL DE BEBEDOURO



## Assinaturas Digitais

O documento acima foi proposto para assinatura digital na Câmara Municipal de Bebedouro. Para verificar as assinaturas, clique no link: <http://177.21.38.106/Siave/documentos/autenticar?chave=NX4P80PU316559E6>, ou vá até o site <http://177.21.38.106/Siave/documentos/autenticar> e utilize o código abaixo para verificar se este documento é válido:

**Código para verificação: NX4P-80PU-3165-59E6**

