



CÂMARA MUNICIPAL DE BEBEDOURO

ESTADO DE SÃO PAULO
www.camarabebedouro.sp.gov.br



ANEXO IV

(referente ao Anexo V da LC 145/2022)

9. SECRETARIA MUNICIPAL DE ESPORTES

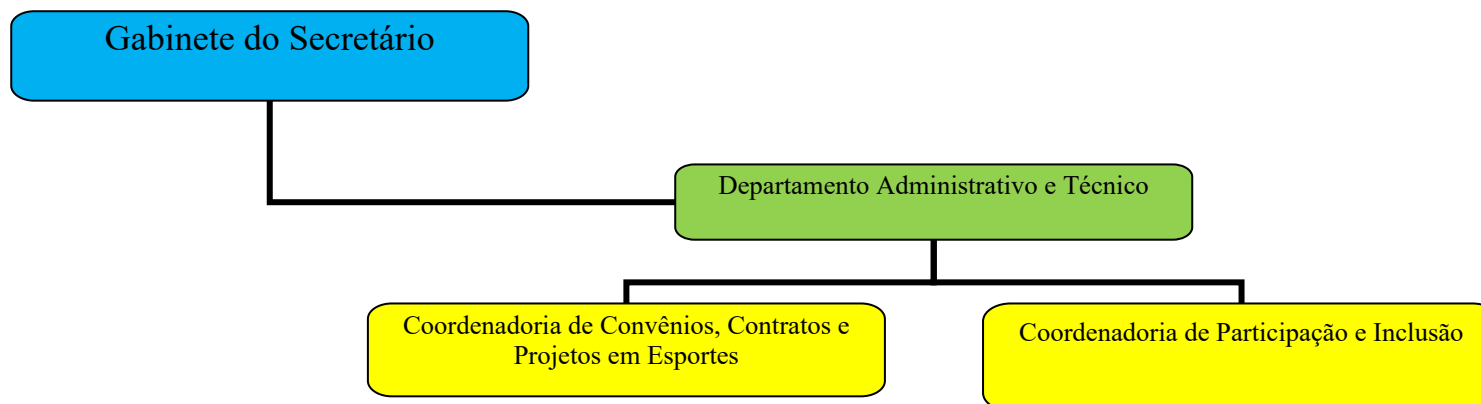

“Deus Seja Louvado”

RUA LUCAS EVANGELISTA, 652 – CEP 14700-425 – TELEFONE: (17) 3345-9200



CÂMARA MUNICIPAL DE BEBEDOURO



Assinaturas Digitais

O documento acima foi proposto para assinatura digital na Câmara Municipal de Bebedouro. Para verificar as assinaturas, clique no link: <http://177.21.38.106/Siave/documentos/autenticar?chave=942DV6367MWM18HX>, ou vá até o site <http://177.21.38.106/Siave/documentos/autenticar> e utilize o código abaixo para verificar se este documento é válido:

Código para verificação: 942D-V636-7MWM-18HX

