

## RELAÇÃO DAS UNIDADES ESCOLARES EM OBRAS EM 2019

### CEMEI AMÉLIA SANTANA LOPES

**Diretor: Elaine Cristina dos Santos Sampaio**

**Endereço: Rua Jesus Vicente Conde, nº875 – Jd. Centenário – CEP 14711-570**

**Telefone: 3343-1212**

Foi finalizada em abril de 2019 a reforma na CEMEI AMÉLIA SANTANA LOPES, onde foram executados os seguintes serviços: pintura e troca de pisos em vários ambientes como, banheiros, cozinha, refeitório e salas. Além disso, foi construído um novo playground que conta com um campo de futebol de grama sintética. Também foi realizada adequações de rampas de acessibilidade.

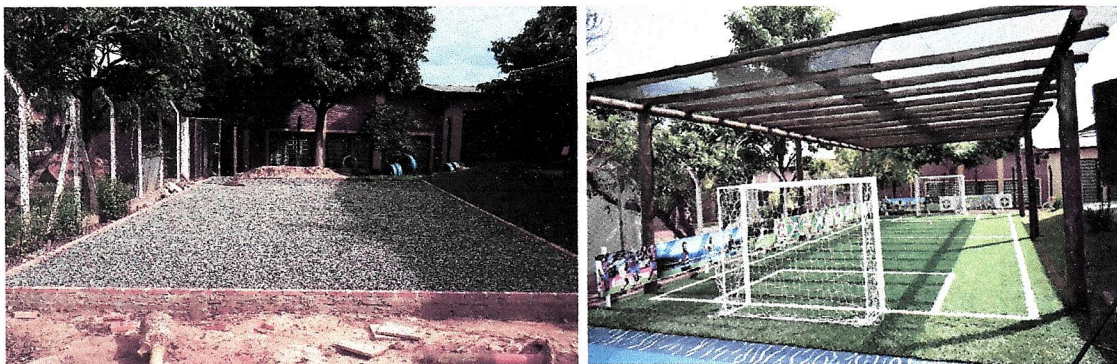

### CEMEI ANTÔNIO CARLOS ROCHA (ROCHINHA)

**Diretor: Érika Cristina Corrêa Fontes**

**Endereço: Rua Maria Cristina de Souza Lima Campos, Res. Pedro Paschoal – CEP 14709-182**

**Telefone: 3342-7274**

Foi realizada em outubro de 2019 melhorias na CEMEI ANTONIO CARLOS ROCHA, na qual toda a cobertura da escola foi substituída. Antes a escola possuía cobertura com telhas Eternit, o que deixava os ambientes quentes abafados. Agora com as novas telhas termo acústica metálicas o clima nos ambientes fica mais fresco e agradável.

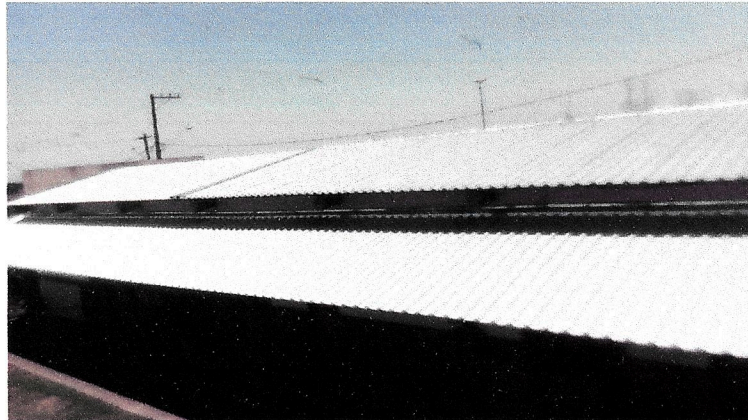

**CEMEI BERNARDINA FERREIRA DE ANDRADE (NÚCLEO I)**

**Diretor: Glauca de Almeida da Silva**

**Endereço: Rua Paulo Cesar Figueiredo, nº1458 – Jd. Alvorada – CEP 14706-220**

**Telefone: 3342-3372**

Teve início em julho de 2019 as obras de reforma e melhorias na CEMEI BERNARDINA FERREIRA DE ANDRADE. A obra conta com troca de pisos em vários ambientes, como, banheiros, cozinha e salas. Nos banheiros também será realizada a troca dos aparelhos sanitários, pias e chuveiros. Será realizado a substituição de algumas portas e janelas de ferro por blindex.

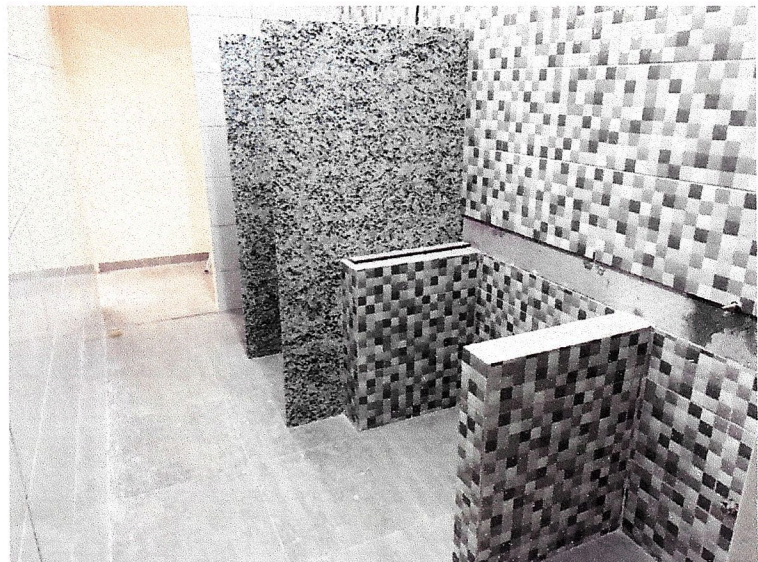

CMB 42801/2021 07/11/2021 14:59

**CEMEI CACILDA DE CARVALHO CAPUTO**

**Diretor: Fabiana Aparecida dos Santos**

**Endereço: Rua Botafogo, nº160 – Jd. Três Marias – CEP 14704-066**

**Telefone: 3345-1301**

Foi realizado em julho de 2019 as melhorias na CEMEI CACILDA DE CARVALHO. Foi construído abrigo de gás GLP para melhor segurança dos usuários. Foi construído também caixas de captação de água pluvial, para melhor escoamento da água da chuva. Além disso foram feitas manutenções no telhado da escola e pintura em algumas salas. Nos banheiros foi realizado a troca dos aparelhos sanitários e reparos elétricos.



CMB 42801/2021 09/11/2021 14:59



**CEMEI IVETE IVANICE**

**Diretor: Simone**

**Endereço: Rua Dante Cassano, nº2.736 – Res. Antônia Santaella– CEP 14711-351**

**Telefone: 3343-3004**

Em outubro de 2019 foi finalizado a revitalização da área de lazer e jardins da CEMEI IVETE IVANICE, na qual nesses espaços foram construídos playground e um minicampo de futebol, proporcionando um ambiente recreativo de qualidade para as crianças. Além disso, foram feitos reparos elétricos como substituição do quadro de distribuição de energia, dos disjuntores, cabos e eletrodutos.



**CEMEI MARA MARQUES**

**Diretor: Glaucie Maria Albino Sartori**

**Endereço: Alameda Canavieiras, nº578 – Rassim Dib – CEP 14708-216**

**Telefone: 3345-1395**

Foi finalizado em novembro de 2019 a revitalização do playground para as crianças do CEMEI MARA MARQUES que conta com um novo campo de grama sintética e também melhorias em alguns dos brinquedos já existentes.



CHB 42801/2021 09/11/2021 14:59



**EMEI DULCINÉA DO ROSIS BUSSE**

**Vice-Diretor: Fernanda Lazarotto de Souza Rodrigues**

**Endereço: Av. prof. Joaquim Alves Guimarães, nº801 – Jd. Menino de Deus I – CEP 14708-038**

**Telefone: 3345-0310 / 3342-8019**

Teve início em novembro de 2019 as obras de reforma e ampliação na EMEI DULCINÉA DE ROSIS BUSSE. Na unidade escolar será feita a reforma dos sanitários dos alunos, com substituição pisos, aparelhos sanitários e instalação de divisórias de pedra de granito. Além disso, também será reformado a cozinha, com substituição dos pisos, pia, balcão e janelas antigas por blindex. Está sendo construído na escola uma nova lavanderia de 8,50m<sup>2</sup> e um abrigo de Gás (GLP) para melhor conforto e segurança dos usuários.



CHB 42801/2021 09/11/2021 14:59



**EMEI MARGARIDA MARQUES DOMINGUES**

**Diretor: Anaíza Menezes Rachella**

**Endereço: Rua Irmã Crucifixa, nº1.007 – Jd. Santo Antônio– CEP 14702-134**

**Telefone: 3343-9294**

Foi realizado em maio de 2019 a substituição do telhado do pátio recreativo da EMEI MARGARIDA MARQUES DOMINGUES. O antigo telhado (de Eternit) foi substituído por telhas termo acústicas metálicas deixando o ambiente com um clima mais agradável aos usuários. Além disso está sendo finalizado a reforma do pátio que contará com pintura nova e substituição das antigas janelas por blindex.



**EMEI MATHILDE REBELATO PIFFER**

**Diretor: Karen Patrícia Galvão Nonino**

**Endereço: Av. Higidio Veraldi, nº700 – Jd. Centenário – CEP 14711-530**

**Telefone: 3343-8832**

Teve início em novembro 2019 os serviços de reformas e melhorias na EMEI MATHILDE REBELATO PIFFER. Será realizado reforma nos sanitários dos alunos, com trocas de pisos e azulejos. Parte da calçada será refeita na qual será construída uma nova rampa de acessibilidade. Será reformada a cozinha e construção de um novo refeitório dentro das dependências da escola. Algumas portas e janelas serão substituídas por blindex e a parte elétrica receberá reparos.

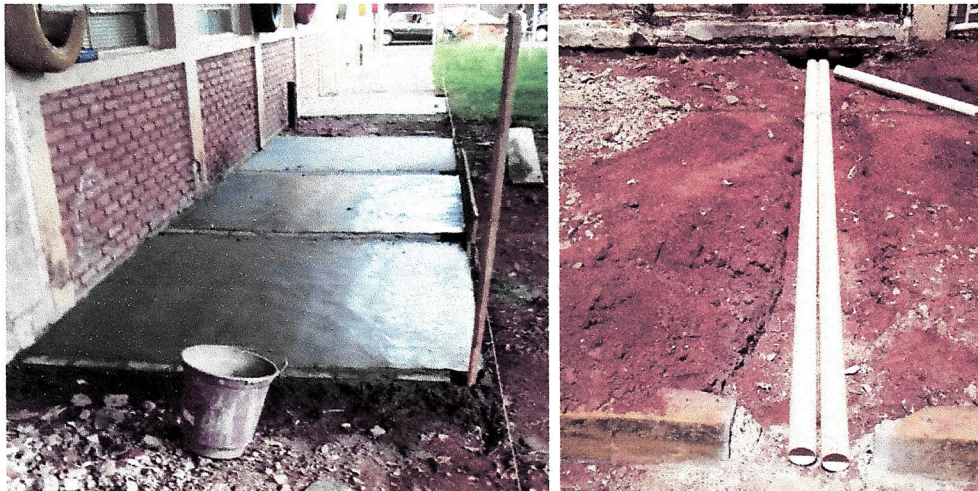

### EMEI PLÍNIO DE ALBUQUERQUE FURTADO

**Diretor: Eunice Mantovani Maldonado**

**Endereço: Rua Colina, nº215 – C.J. Primavera – CEP 14701-650**

**Telefone: 3343-9232**

Teve início em novembro 2019 os serviços de reformas e melhorias na EMEI PLINIO DE ALBUQUERQUE FURTADO. Será realizado a substituição de parte do telhado (por telhas metálicas termo acústicas) e a troca dos forros e janelas em algumas salas. Será construído também uma nova rampa de acessibilidade para o acesso à escola.



CHB 42801/2021 09/11/2021 14:59

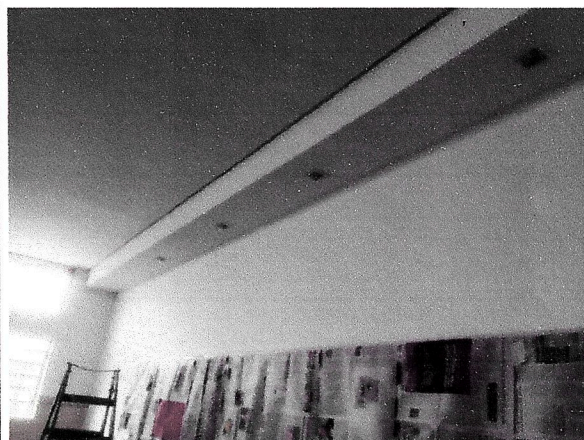
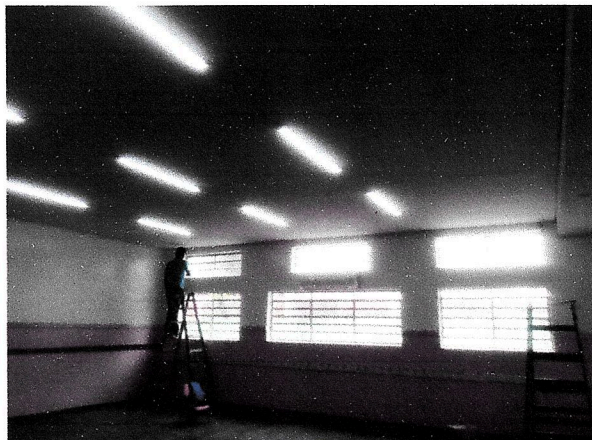

**EMEB CEL CONRADO CALDEIRA**

**Diretor: Antônio Gandini Junior**

**Endereço: Praça Abílio Manoel, nº135 – Centro – CEP 14700-349**

**Telefone: 3342-2424**

Teve início em maio de 2019 as obras de reforma e ampliação na EMEB CEL CONRADO CALDEIRA. A escola receberá pisos e pintura nova e a área externa será revitalizada, na qual contará com novo playground para os alunos. Será construído um novo anfiteatro com mais de 170,00m<sup>2</sup>. Também será construído uma sala de espera para alunos que aguardam vã escolar, dando mais segurança as crianças. Além disso uma nova rampa coberta será construída para acesso das crianças à escola.







**EMEB STÉLIO MACHADO LOUREIRO**

**Diretor: Sonia Maria de Oliveira Paro**

**Endereço: Rua General Osório, nº915 – Centro – CEP 14701-330**

**Telefone: 3342-1080**

A escola atualmente está em fase final de reforma e ampliação e conta com serviços como: construção de refeitório; construção de playground; reforma e adequação na recepção/secretaria; troca de pisos; reparos na parte elétrica; acessibilidade; serviços de jardinagem, pintura entre outras melhorias. A obra teve início em julho de 2018 e previsão de término em novembro de 2019.



**EMEF YOLANDA CAROLINA GIGLIO VILLELA**

**Diretor: Rosineide de Andrade Rocha**

**Endereço: Alameda Cabo Frio, nº49 – Jd. Menino de Deus – CEP 14708-070**

**Telefone: 3342-4904**

Está sendo finalizado na escola a construção de cobertura de quadra poliesportiva que possui uma área de projeção de mais de 700m<sup>2</sup>. Além da cobertura, a quadra terá troca de piso, abertura de um novo portão de acesso e melhorias na iluminação. O início da obra foi em janeiro de 2019 e previsão de término em dezembro de 2019.



**EMEF Dr. AUGUSTO VIEIRA**

**Diretor: Ângela Maria Eugênio Rodrigues**

**Endereço: Av. Pref. Edne José Piffer, nº1.000 – Jd. Centenário – CEP 14711-581**

**Telefone: 3342-6144**

Foi finalizado em maio de 2019 as melhorias na EMEF DR. AUGUSTO VIEIRA, onde foi construído um novo playground e campo com grama sintética, proporcionando um ambiente de lazer mais moderno para as crianças. Foi construído também uma nova cobertura metálica entre o pátio e o portão principal da entrada dos alunos, facilitando o acesso em dias de chuva.

