

# Prefeitura Municipal de Bebedouro

Praça José Stamato Sobrinho - nº 45 - CEP 14701-009 - Cx Postal 361  
CNPJ - 45.709.920/0001-11 - Insc. Est. Isenta  
BEBEDOURO - Estado de São Paulo  
Fone: (17) 3345-9100 - www.bebedouro.sp.gov.br

Bebedouro, Capital Nacional da Laranja 22 de abril de 2021  
OEP/189/2021

Senhor Presidente:

Por incumbência do Senhor Prefeito, em atenção o Requerimento nº. 42/2021, de autoria do Vereador Leandro Lauriano das Neves, a ele enviado, encaminhamos as informações prestadas pelo Departamento Municipal de Obras.

Atenciosamente.

  
**Rogério Lemos Valverde**  
Diretor de Gabinete

**À Sua Excelência o Senhor**  
**Jorge Emanuel Cardoso Rocha**  
**Presidente da Câmara Municipal de Bebedouro**  
**Bebedouro-SP.**

CNE 41442/2021 22/04/2021 15:29

“Deus seja Louvado”

Bebedouro, Capital Nacional da Laranja, 20 de abril de 2021

OF/DMO/02/2021/LMORTC

Prezado Senhor,

Cumprimentando-o cordialmente, valho-me do presente instrumento para prestar informações referente ao **requerimento nº 42/2021**, de autoria do nobre vereador **Leandro Lauriano das Neves**.

Informo que a Avenida será finalizada através de convenio junto ao Governo Federal, no momento o projeto encontra-se sob análise técnica da CAIXA FEDERAL, após aprovado será realizada a licitação e estipulado um prazo de execução que será informado ao excelentíssimo vereador. Em anexo encaminho cópia do projeto que será executado no local.

Sem mais, encontramos-nos a disposição para dirimir quaisquer dúvidas e/ou esclarecimentos.

  
**LEONARDO MIGUEL O.R.T. de CARVALHO**  
ENGENHEIRO CIVIL  
Diretor de Obras, Infraestrutura e Convênios

Ilmo Sr.

**Leandro Lauriano das Neves**  
Vereador – Partido Solidariedade

C/C

Ilmo. Sr.

**Jorge Emanuel Cardoso Rocha**  
Presidente da Câmara

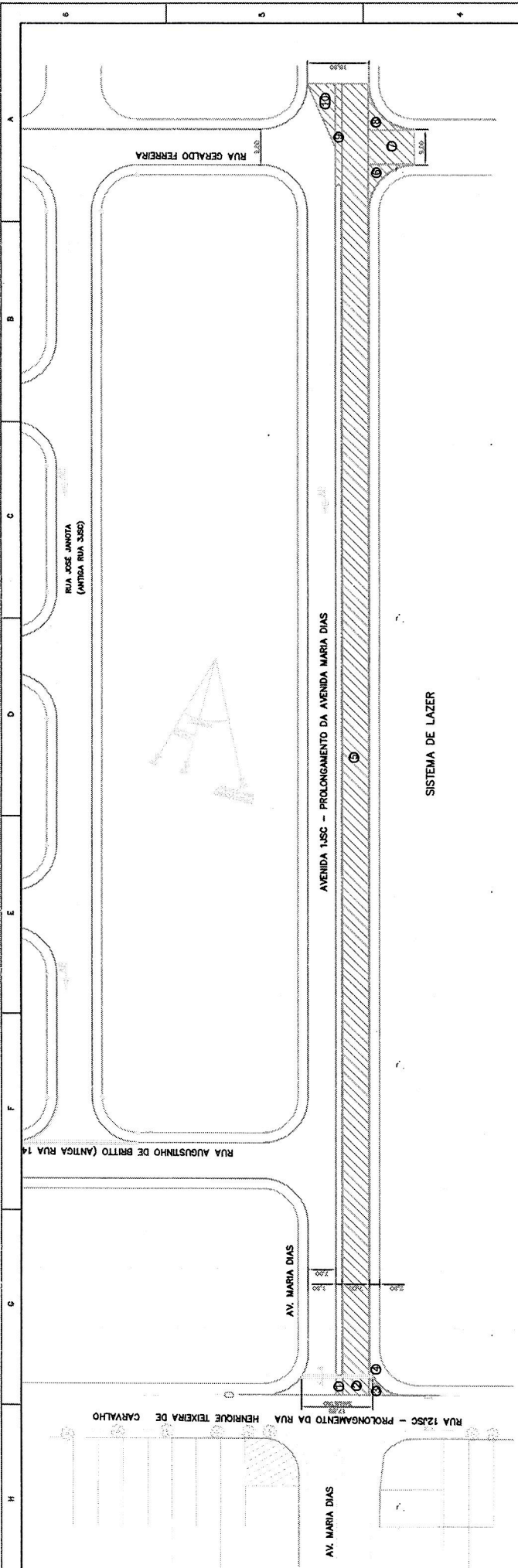

**SISTEMA DE LAZER**

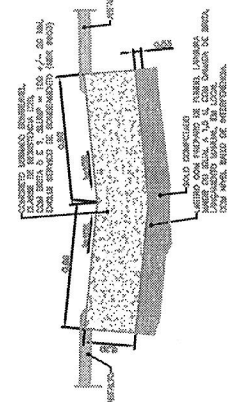
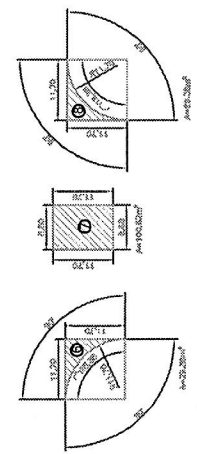
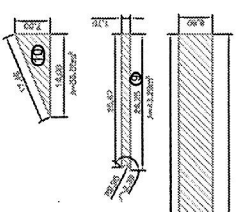

**DETALHE DO BARRIÃO**  
ESCALA 1:10

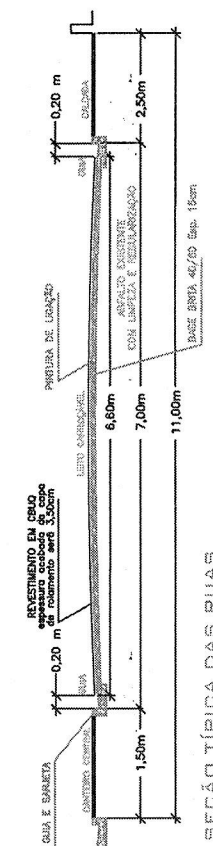

**SEÇÃO TÍPICA DAS RUAS**  
ESCALA 1:100

DESCRIÇÃO	QUANTIDADE	UNIDADE	VALOR
ÁREA DE ASFALTO (TÍTULA 12.121)		m <sup>2</sup>	
ÁREA DE BARREIÃO		m	
ÁREA DE LAZER		m	
ÁREA DE CORTA-MARSA		m	

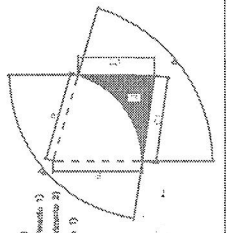

PREFEITURA MUNICIPAL DE BENEDEGUÇO

SECRETARIA MUNICIPAL DE OBRAS, TRANSPORTES E COMÉRCIO

DEPARTAMENTO DE OBRAS, TRANSPORTES E COMÉRCIO

PROJETO DE ASFALTO E BARREIÃO

ESCALA 1:100

PROJETADE: [nome]

PROJ. Nº: [número]

FECHA: [data]



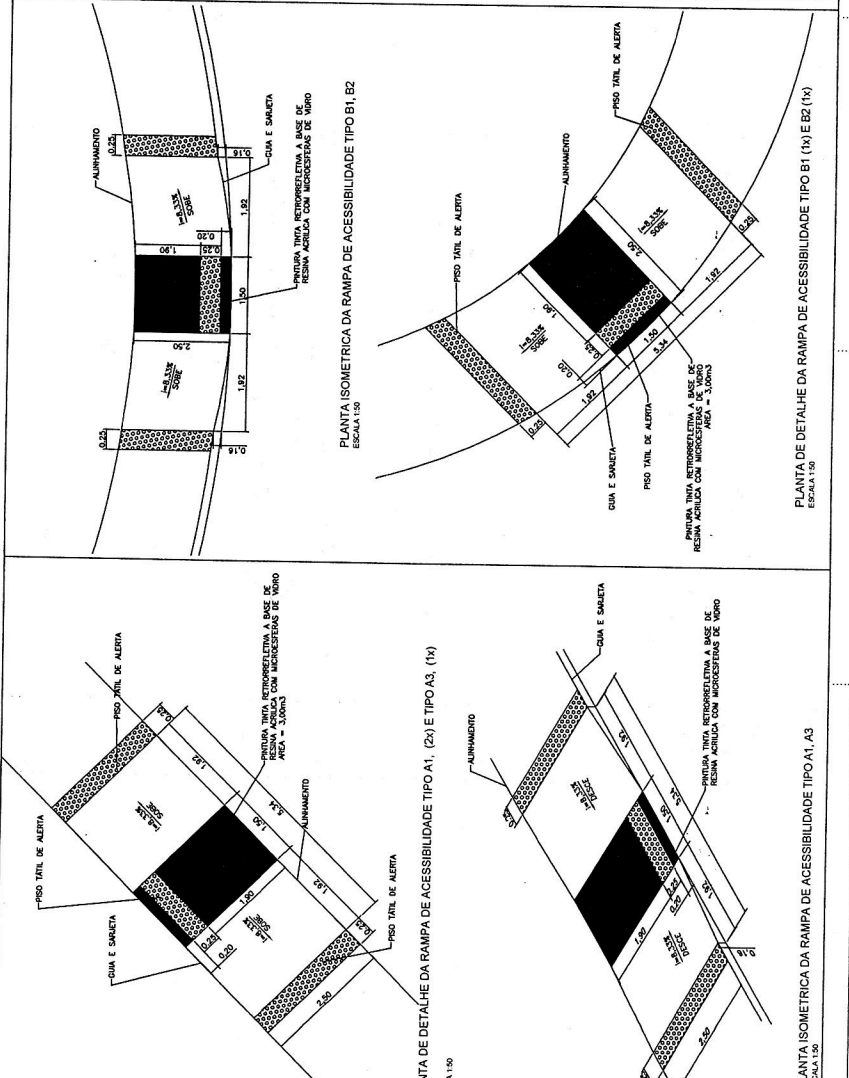
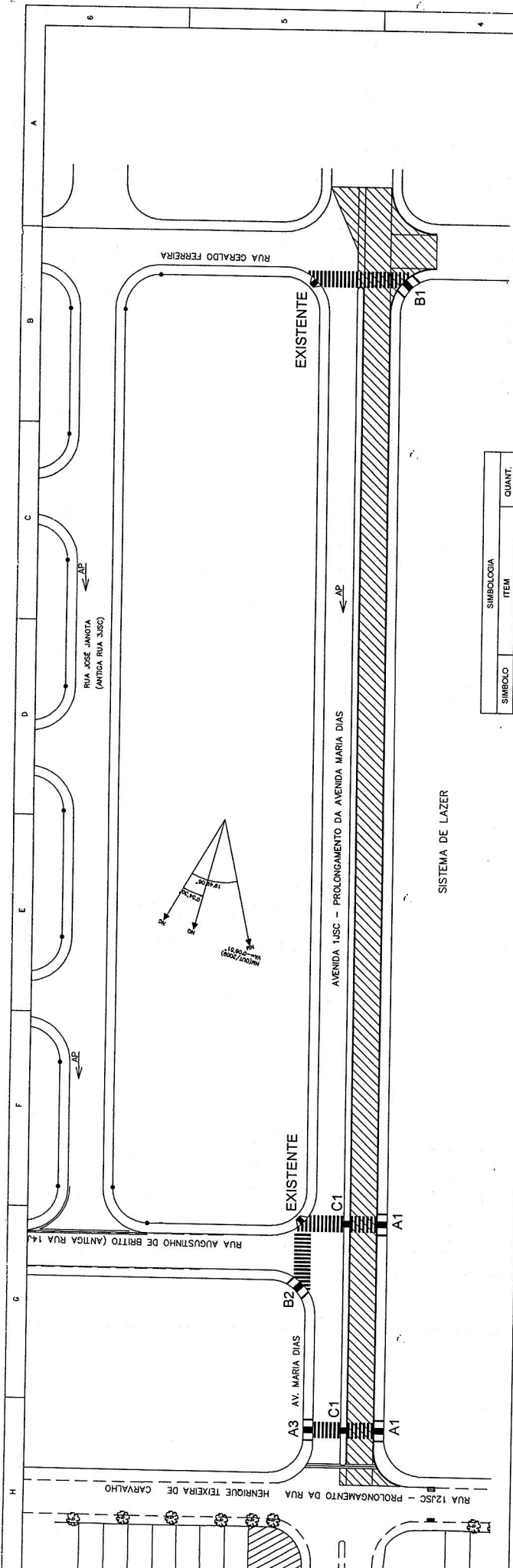

SÍMBOLO	ITEM	QUANT.
A1	RAMPA EM CALÇADA NOVA	2 un.
A3	RAMPA EM CALÇADA EXISTENTE	1 un.
B1	RAMPA EM CALÇADA NOVA	1 un.
B2	RAMPA EM CALÇADA EXISTENTE	1 un.
EXISTENTE	RAMPA EXISTENTE	EXISTENTE
C1	PASSAGEM EM CANTEIRO CENTRAL	2 un.

TIPO	LOCAL	QUANTIDADE (un.)	LARGURA (m)	COMPR. (m)	ÁREA TOTAL (unidade)	ÁREA TOTAL (m²)
RAMPA	A1, A3, B1, B2	5	0,25	2,50	0,63	1,56
ALTEIRA	C1	2	0,25	1,50	0,38	0,95
ÁREA TOTAL DE PISO TÁTIL						2,51

TIPO	LOCAL	QUANTIDADE (un.)	LARGURA (m)	COMPR. (m)	ÁREA TOTAL (unidade)	ÁREA TOTAL (m²)
PINTURA	A1, A3, B1, B2	5	0,30	1,50	0,36	0,90
ALTEIRA	C1	2	0,30	1,50	0,36	0,90
ÁREA TOTAL DE PINTURA						1,80

TIPO	LOCAL	QUANTIDADE (un.)	LARGURA (m)	COMPR. (m)	ALTEURA (m)	VOLUME (unidade)	VOLUME (m³)
RAMPA	A1, A3, B1, B2	2	1,50	2,50	0,16	0,30	0,96
ALTEIRA	C1	2	1,50	2,50	0,16	0,30	0,96
ÁREA TOTAL DE ESCAVAÇÃO							1,92

TIPO	LOCAL	QUANTIDADE (un.)	LARGURA (m)	COMPR. (m)	ALTEURA (m)	VOLUME (unidade)	VOLUME (m³)
RAMPA	A1, A3, B1, B2	2	2,30	5,14	0,08	0,970	1,75
ALTEIRA	C1	2	2,30	5,14	0,08	0,970	1,75
ÁREA TOTAL DE DEMOLIÇÃO							3,50

TIPO	LOCAL	QUANTIDADE (un.)	LARGURA (m)	COMPR. (m)	ALTEURA (m)	VOLUME (unidade)	VOLUME (m³)
RAMPA	A1, A3, B1, B2	2	1,50	0,16	0,13	0,02	0,08
ALTEIRA	C1	2	1,50	0,16	0,13	0,02	0,08
ÁREA TOTAL DE DEMOLIÇÃO							0,16

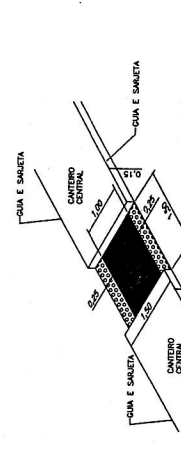

PLANTA ISOMETRICA DA PASSAGEM EM CANTEIRO CENTRAL TIPO C1 (2x)  
ESCALA 1:50

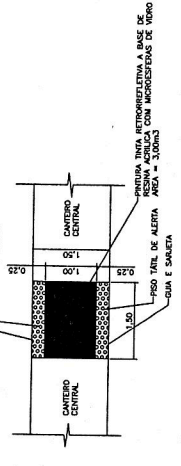

PLANTA ISOMETRICA DA PASSAGEM EM CANTEIRO CENTRAL TIPO C1  
ESCALA 1:50

PREFEITURA MUNICIPAL DE BEBEDOURO  
ADM. 2021/2024

DEPARTAMENTO: Planejamento Desenvolvimento Urbano  
OBJETO: RECAPAMENTO ASFÁLTICO E INFRAESTRUTURA URBANA NO MUNICÍPIO DE BEBEDOUROS, P.  
TÍTULO: PROJETO DE RECAPAMENTO ASFÁLTICO E INFRAESTRUTURA URBANA NO MUNICÍPIO DE BEBEDOUROS, P.  
BARRIO: Residencial União São Carlos  
LOCAL: BEBEDOURO, S.P.  
Nº DO LICENCIAMENTO: 02625/2021/2019  
Nº DO LICENÇA: 06622/2019

PROFESSOR RESPONSÁVEL:  
WADER SILVEIRA  
CPF: 058.095.540-9  
Nº DA ART.

PREFEITO MUNICIPAL

DATA: 18/03/2021  
ESCALA: 1:1000  
C.A.D.:  
FOLHA Nº: 13