



CÂMARA MUNICIPAL DE BEBEDOURO

ESTADO DE SÃO PAULO
www.camarabebedouro.sp.gov.br



REQUERIMENTO Nº 1/2026

Senhor Presidente,

Considerando que a EMEB Prof. Paulo Rezende Torres de Albuquerque, localizada na Rua Pedro Lopes, nº 166 – Residencial Bebedouro, tem sido alvo de roubos constantes, atos de vandalismo e depredação do patrimônio público, conforme demonstram os registros e as imagens anexas;

Considerando que a repetição desses crimes evidencia a necessidade de ações preventivas mais eficazes por parte da Secretaria Municipal de Segurança, especialmente no período noturno, a fim de garantir a proteção do patrimônio público, a segurança da comunidade escolar e a correta aplicação dos recursos públicos;

O Vereador que este subscreve, no uso de suas atribuições legais e regimentais, vem respeitosamente requerer que, após ouvido o Plenário, seja oficiado o Excelentíssimo Senhor Prefeito Municipal de Bebedouro, **Lucas Seren**, bem como, Senhor Secretário Municipal de Segurança Pública, para que encaminhe informações detalhadas acerca das medidas adotadas na referida unidade escolar, respondendo aos seguintes questionamentos:

1. É realizada fiscalização e ronda regular da Guarda Civil Municipal na EMEB Prof. Paulo Rezende Torres de Albuquerque no período noturno? Em caso afirmativo, informar dias, horários e frequência.
2. Há registro oficial de ocorrências de roubos, furtos ou vandalismo na unidade escolar nos últimos 12 meses, quais ações preventivas a Guarda Municipal têm adotado para diminuir os crimes e evitar a depredação do patrimônio público na escola?
3. Existe mapeamento de risco ou estudo técnico da área por parte da Secretaria Municipal de Segurança? Em caso positivo, encaminhar cópia.
4. Há previsão de intensificação das rondas noturnas na região da escola, inclusive em finais de semana e feriados?
5. Está prevista a instalação de câmeras de monitoramento na unidade escolar? Caso positivo, qual o prazo estimado?
6. Existe possibilidade técnica e orçamentária para a instalação de sistema de alarme na escola?
7. A Secretaria avalia como viável o reforço da iluminação no entorno da unidade escolar como medida preventiva?

“Deus Seja Louvado”

RUA LUCAS EVANGELISTA, 652 – CEP 14700-425 – TELEFONE: (17) 3345-9200



CÂMARA MUNICIPAL DE BEBEDOURO

ESTADO DE SÃO PAULO
www.camarabebedouro.sp.gov.br



8. Há possibilidade de parceria com a Secretaria Municipal de Educação para a implantação de um plano integrado de segurança escolar?
9. Diante da recorrência dos fatos, quais medidas emergenciais podem ser adotadas imediatamente para cessar os atos de vandalismo?
10. Qual o prazo estimado para a apresentação de soluções efetivas voltadas à segurança da unidade escolar?

Justificativa:

A presente solicitação visa obter esclarecimentos e providências concretas diante dos sucessivos episódios de vandalismo e roubos registrados na EMEB Prof. Paulo Rezende Torres de Albuquerque, que vêm causando prejuízos ao patrimônio público e comprometendo o ambiente escolar.

As imagens anexas evidenciam a gravidade da situação e reforçam a necessidade de ações imediatas, como rondas noturnas, instalação de câmeras, alarmes e outras medidas preventivas que garantam a segurança da escola e da comunidade.

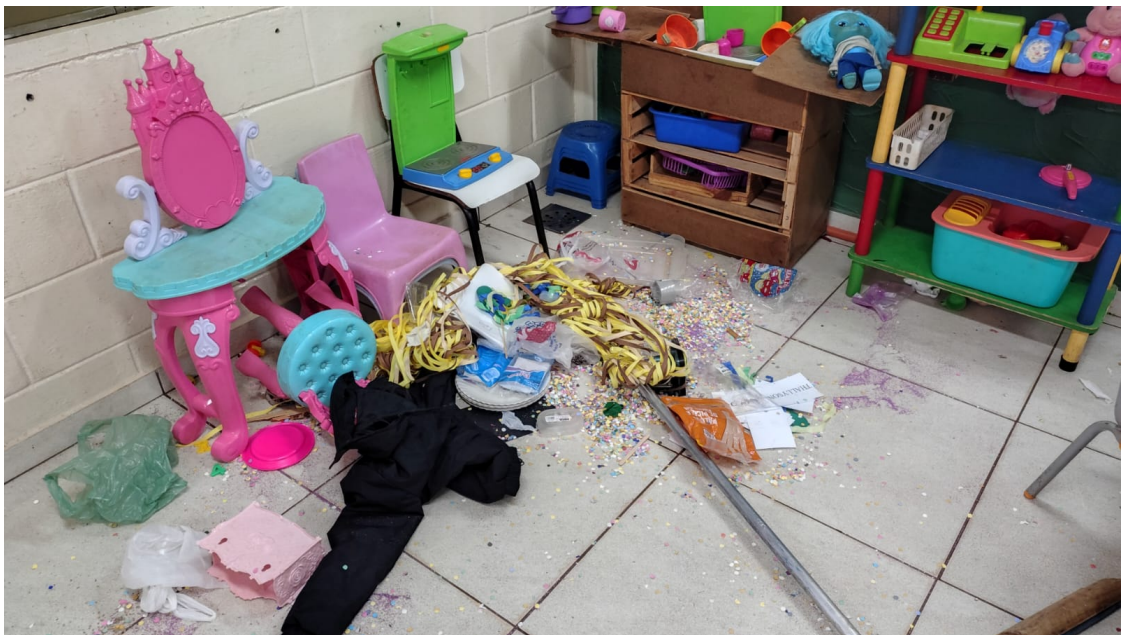

“Deus Seja Louvado”

RUA LUCAS EVANGELISTA, 652 – CEP 14700-425 – TELEFONE: (17) 3345-9200



CÂMARA MUNICIPAL DE BEBEDOURO

ESTADO DE SÃO PAULO
www.camarabebedouro.sp.gov.br



Bebedouro, Capital Nacional da Laranja, 05 de janeiro de 2026.

OTÁVIO ALTOBELI YASSINE MANZI
VEREADOR LIDER- PL

“Deus Seja Louvado”

RUA LUCAS EVANGELISTA, 652 – CEP 14700-425 – TELEFONE: (17) 3345-9200



CÂMARA MUNICIPAL DE BEBEDOURO

ESTADO DE SÃO PAULO
www.camarabebedouro.sp.gov.br



DOCUMENTO ASSINADO DIGITALMENTE - PROTOCOLO:53771/2026 - 05/01/2026 - 15:09 - GG7S-6P60-N526-0559

PROTOCOLO 53771/2026 - 05/01/2026 15:09 - PROCESSO 25/2026

“Deus Seja Louvado”

RUA LUCAS EVANGELISTA, 652 – CEP 14700-425 – TELEFONE: (17) 3345-9200



CÂMARA MUNICIPAL DE BEBEDOURO

ESTADO DE SÃO PAULO
www.camarabebedouro.sp.gov.br



NOME: Gustave Baptista Siqueira	NÚMERO DA CASA: 294	ASS: Gust
RG: 40623445-0	CPF: 35975872897	T. ELEITOR: 359007800159
NOME: Josue Simoes Neto	NÚMERO DA CASA: 284	ASS: Josue
RG: 321292844	CPF: 25357552894	T. ELEITOR: 230971830116
NOME: Tadeu Expedito Infante	NÚMERO DA CASA: 306	ASS: Tadeu
RG: 44831356	CPF: 35665592829	T. ELEITOR: 332066720108

DOCUMENTO ASSINADO DIGITALMENTE - PROTOCOLO:53771/2026 - 05/01/2026 - 15:09 - GGT/S-6P60-N526-0559

COLO 53771/2026 - 05/01/2026 15:09 - PROCESSO 25/2026

“Deus Seja Louvado”

RUA LUCAS EVANGELISTA, 652 – CEP 14700-425 – TELEFONE: (17) 3345-9200



CÂMARA MUNICIPAL DE BEBEDOURO



Assinaturas Digitais

O documento acima foi proposto para assinatura digital na Câmara Municipal de Bebedouro. Para verificar as assinaturas, clique no link: <http://177.21.38.106/Siave/documentos/autenticar?chave=GG7S6P60N5260559>, ou vá até o site <http://177.21.38.106/Siave/documentos/autenticar> e utilize o código abaixo para verificar se este documento é válido:

Código para verificação: GG7S-6P60-N526-0559



DOCUMENTO ASSINADO DIGITALMENTE - PROTOCOLO:53771/2026 - 05/01/2026 - 15:09 - GG7S-6P60-N526-0559