

**PRESTAÇÃO DE CONTAS  
COLETA SELETIVA  
BEBEDOURO – SÃO PAULO**

**AGOSTO 2025**



PRESTAÇÃO DE CONTAS DO MÊS DE AGOSTO/25 .....	3
MEDIÇÕES .....	3
1 COLETA DE RESÍDUOS RECICLÁVEIS .....	4
1.1 Coleta Porta a Porta .....	4
1.2 Transporte dos Resíduos .....	6
2 TRIAGEM E PROCESSAMENTO DE MATERIAIS PLANO DE TRABALHO .....	7
2.1 Separação e Classificação .....	7
2.2 Enfardamento e Armazenamento .....	11
3 COMERCIALIZAÇÃO E DESTINAÇÃO DOS MATERIAIS .....	12
3.1 Venda de Recicláveis (NF e MTR) .....	12
3.2 Destinação Adequada (NF Essencis, Relatório CataFácil) .....	14
4 EDUCAÇÃO AMBIENTAL E DIVULGAÇÃO .....	15
4.1 Ações em comunidade: .....	15
4.1.1 Implantação Consciente/ Educação Ambiental .....	15
4.2 Material Educativo .....	17
4.3 Engajamento de Redes Sociais .....	18
5 RELATÓRIO DE IMPACTO SOCIAL E AMBIENTAL .....	19
5.1 Quantidade Coletada e Processada (Relatório CataFácil) .....	19
5.2 Benefício a Comunidade .....	20
5.2.1 Registro da matrícula dos cooperados: .....	20
6 CONFORMIDADE COM REQUISITOS LEGAIS .....	21
6.1 Licenças e Alvarás Atualizados .....	21
6.1.1 Regularização Fiscal, Licenciamento, Habilitação Operacional (AVCB etc.) .....	21
6.2 Treinamento e EPIs .....	24



PRESTAÇÃO DE CONTAS DO MÊS DE AGOSTO/25

Conforme contrato 32/2025 Chamamento Público nº 09/2024, Processo nº 23/2024, conforme Processo nº 31/2025 de inexigibilidade de licitação nº 12/2025.

MEDIÇÕES

Quadro 8.3 do contrato 32/2025 - Atividades para avaliação das medições mensais

RELATÓRIO DE MEDIÇÃO - PREFEITURA BEBEDOURO - SP

ago/25

Item	Atividade/Serviço	Documentação Necessária	Comprovação	
1. Coleta Resíduos Recicláveis				
1.1 Coleta Porta- a-Porta	Roteiro de coleta com datas, horários e bairros atendidos	Registro de rotas e comprovantes de execução diária	Mapa de Coleta + Fotos	Completo
1.2 Ponto de Entrega Voluntária (PEV)	Manutenção e coleta regular dos PEVs instalados pelo município	Relatórios de coleta e registros de manutenção		Incompleto
1.3 Transporte dos Resíduos	Transporte dos recicláveis dos pontos de coleta até o centro de recicláveis dos pontos de coleta até o centro de triagem	Relatório de quilometragem, combustível e rota	Registro transporte a SP + Fotos + Registro entrada Catafacil	Completo
2. Triagem e Processamento de Materiais				
2.1 Separação e Classificação	Triagem dos resíduos por tipo (plástico, metal, papel, etc.)	Registros de entrada e saída por tipo de material	Relatório Catafacil + Foto triagem + foto prensagem	Completo
2.2 Enfardamento e Armazenamento	Enfardamento e acondicionamento dos materiais recicláveis para comercialização	Fotos do armazenamento, controle de enfardamento	Foto Materiais	Completo
3. Comercialização e Destinação dos Materiais				
3.1 Venda de Recicláveis	Comprovação da venda dos materiais separados e processados	Notas fiscais, comprovantes de pagamento	Nfe + MTR	Completo
3.2 Destinação Adequada	Documentação da destinação de materiais que não podem ser comercializados	Relatório de destinação ambientalmente correta	Nfe Essencis + relatorio rejeito carafacil	Completo
4. Educação Ambiental e Divulgação				
4.1 Ações em Comunidade	Palestras, oficinas e campanhas de educação ambiental	Relatório de atividades, lista de participantes	Fotos + Lista de presença	Completo
4.2 Material Educativo	Distribuição de materiais educativos como cartilhas e panfletos	Comprovantes de impressão e distribuição	Fotos + imagem da cartilha + nota fiscal compra dos panfletos	Completo
4.3 Engajamento em Redes Sociais	Postagens informativas e engajamento sobre a coleta seletiva	Links e capturas de tela das postagens	print instagram + engajamento	Completo
5. Relatório de Impacto Ambiental e Social				
5.1 Quantidade Coletada e Processada	Quantidade de materiais recicláveis coletados e processados	Relatório mensal com peso e tipo de materiais	Relatorio catafacil	Completo
5.2 Benefício à Comunidade	Inclusão social de catadores e benefícios diretos para os cooperados	Lista de cooperados, relatórios de capacitação	registros de matricula cooperados	Completo
6. Conformidade com Requisitos Legais				
6.1 Licenças e Alvarás Atualizados	Licenças ambientais e de funcionamento da cooperativa	Cópia das licenças e alvarás vigentes		Incompleto
6.2 Treinamento e EPIs	Equipamentos de Proteção Individual e treinamento de segurança para os cooperados	Registros de treinamentos e fotos dos EPIs	relatorio integração fabio + fotos	Completo





## 1 COLETA DE RESÍDUOS RECICLÁVEIS

### 1.1 Coleta Porta a Porta

As coletas foram realizadas em prédios públicos da cidade durante o mês de agosto, incluindo: Prefeitura Municipal de Bebedouro, Secretaria de Recursos Humanos, Secretaria de Educação, SAAEB, Garagem Municipal, Câmara Municipal e Banco do Povo. As imagens a seguir apresentam o registro das coletas realizadas, ao longo do mês de agosto, nos órgãos públicos do município.

Imagem 1 – Coleta realizada no dia 01/08/2025



Imagem 2 – Coleta realizada no dia 08/08/2025



Imagem 3 – Coleta realizada no dia 15/08/2025



Imagem 4 – Coleta realizada no dia 22/08/2025



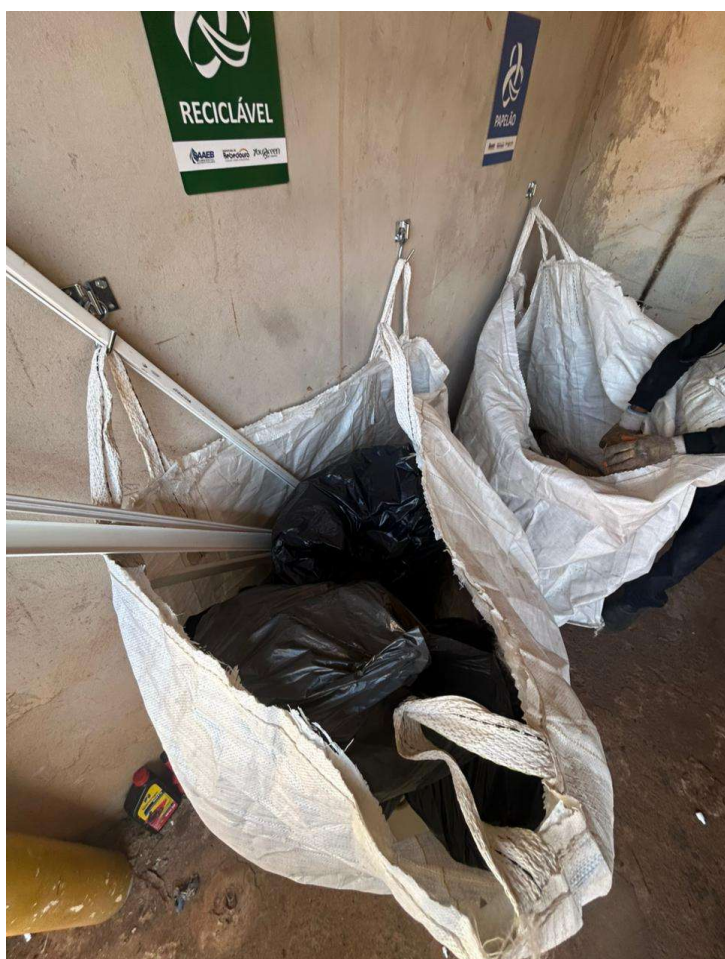

Além das coletas realizadas nos prédios públicos, realizou-se um mutirão de limpeza na Feccib Nova, que resultou na coleta de uma quantidade significativa de materiais recicláveis e na otimização do espaço.

Imagem 5 – Caminhão com materiais coletados na Feccib Nova



Imagem 6 – Caminhão utilizado para transportar os materiais coletados





## 1.2 Transporte dos Resíduos

Em agosto, os materiais coletados em Bebedouro foram transportados para triagem na YouGreen de São Paulo, conforme a NF nº 189, mostrada na imagem 7.

Imagem 7 – Nota fiscal referente ao transporte de materiais coletados em Bebedouro

	<b>Prefeitura Municipal de Bebedouro</b> <b>Departamento de Arrecadação e Tributos</b> <b>Nota Fiscal Eletrônica de Serviços - NF-e</b>		<b>Número da Nota/Série</b> <b>189/NFE</b>	
			<b>Data e Hora de Emissão</b> <b>25/08/2025 15:39:28</b>	
			<b>Código de Verificação</b> <b>3FEB454F431E2FC9F17F</b>	
			<b>Página 1 / 1</b>	
<b>DOCUMENTO EMITIDO POR ME OPTANTE DO SIMPLES NACIONAL</b>				
<b>CNPJ : 10.375.188/0001-06 IE: 210.151.411.113 IM: 17245</b> <b>Razão Social: FERNANDO ROBERTO BARONI NETO-ME</b> <b>Endereço : Rua Capitão Manoel do Nascimento - Num: 419</b> <b>Bairro : Distrito Industrial I - CEP: 14.711-120</b> <b>Município : BEBEDOURO - SP Telefone: (17)3343-3278</b> <b>E-mail : fernandobaroni2008@hotmail.com</b>				
<b>Dados da Nota</b>				
<b>TOMADOR</b>				
	<b>CNPJ : 14.450.646/0004-28 IE: IM: 29996</b> <b>Razão Social: YOUNGREEN COOPERATIVA DE TRABALHO DE BENEFICIAMENTO DE MATERIAIS RECICLAVEIS</b> <b>Endereço : AVENIDA DIMER PIOVEZAN - Num: 625</b> <b>Bairro : Jardim Talarico - CEP: 14.700-735</b> <b>Município : BEBEDOURO - SP</b> <b>E-mail : financeiro@yougreen.coop</b>			
	<b>Local de Prestação de Serviço</b> <b>Endereço : Rua Capitão Manoel do Nascimento - Num: 419. Bairro: Distrito Industrial I - CEP: 14.711-120</b> <b>Município : BEBEDOURO - SP</b>			
	<b>Local de Incidência do ISSQN</b> <b>Município: BEBEDOURO - SP</b>			
	<b>Discriminação do Serviço</b> <b>Mudança de Resíduos Recicláveis de Bebedouro-Sp a São Paulo-Sp .</b>			
	<b>DADOS PARA DEPÓSITO:</b> <b>CONTA CORRENTE - FERNANDO ROBERTO BARONI NETO-ME CNPJ-103751880001-06 BANCO SANTANDER 0033</b> <b>AGENCIA 0066 - CONTA 13003850-6</b>			
<b>Dedução / Outras Informações</b>				
<b>VALOR TOTAL DA NOTA = R\$ 3.000,00</b>				
<b>Código do Serviço: 16.02 - Outros Serviços de transportes de natureza municipal</b>				
<b>Desconto Incondicional (R\$)</b> <b>0,00</b>		<b>Deduções (R\$)</b> <b>0,00</b>		<b>Base de Cálculo (R\$)</b> <b>3.000,00</b>
<b>Alíquota ISSQN (%)</b> <b>2,51</b>		<b>Valor do ISSQN (R\$)</b> <b>75,30</b>		<b>ISSQN Retido na Fonte</b> <b>SIM</b>
<b>Retenções na Fonte pelo Tomador</b>				
<b>ISS RETIDO</b> <b>75,30</b>	<b>TOT.TRIB:</b> <b>75,30</b>			
<b>VALOR LIQUIDO = R\$ 2.924,70</b>				
<b>Outras Informações</b>				





## GESTÃO INTEGRADA DE RESÍDUOS - YOUNGREEN COOPERATIVA

### DESTINAÇÃO FINAL AMBIENTALMENTE ADEQUADA

**ACUMULADO (TONELADAS) \*desde o início do projeto**

## RECICLAGEM

## 1 Geração Total de Resíduos

## ATERRO SANITÁRIO

**1** volume total reciclado e compostado

## COMPOSTAGEM

### CUSTOS COM ATERRO

## PLANO DE AÇÃO - CONSCIENTIZAÇÃO

## SUGESTÕES

## Implantar Compostagem

contatos

Vendas - comercial@yougreen.coop  
Técnico - relacionamento@yougreen.coop  
Fale Conosco - (whatsapp) 11 945 302 788



Imagem 10 - Material Recebido e Processado

Período de 01/08/2025 a 30/08/2025				
Data	Cliente	Peso	Peso(kg)	
27/08/25	PREFEITURA BEBEDOURO	MATERIAIS RECICLADOS DIVERSOS	669,00	
27/08/25	PREFEITURA BEBEDOURO	PAPEL AO	23,00	
27/08/25	PREFEITURA BEBEDOURO	PAPEL AO	41,50	
27/08/25	PREFEITURA BEBEDOURO	PAPEL AO	48,50	
27/08/25	PREFEITURA BEBEDOURO	PAPEL AO	55,00	
27/08/25	PREFEITURA BEBEDOURO	PAPEL AO	131,00	
27/08/25	PREFEITURA BEBEDOURO	PAPEL AO	25,50	
27/08/25	PREFEITURA BEBEDOURO	PAPEL AO	45,00	
28/08/25	PREFEITURA BEBEDOURO	PAPEL MISTO	101,50	
28/08/25	PREFEITURA BEBEDOURO	PAPEL MISTO	116,00	
28/08/25	PREFEITURA BEBEDOURO	PAPEL MISTO	109,00	
28/08/25	PREFEITURA BEBEDOURO	PAPEL MISTO	141,00	
28/08/25	PREFEITURA BEBEDOURO	PAPEL MISTO	131,50	

PREFEITURA BEBEDOURO	MATERIAIS RECICLADOS DIVERSOS	669,00
PREFEITURA BEBEDOURO	PAPEL AO	369,50
PREFEITURA BEBEDOURO	PAPEL MISTO	599,00



Imagem 11 - NF entrada do Material para Reciclagem recebido na YouGreen São Paulo

RECEBIMOS DE YOUGREEN COOP TRAB BENEF DE MATERIAIS RECICLAVEIS OS PRODUTOS/SERVICOS CONSTANTES NA NOTA FISCAL INDICADA AO LADO

EMISSION: 01/09/2025

DATA DE RECEBIMENTO

IDENTIFICACAO E ASSINATURA DO RECEBEDOR

DESTINATARIO

PREFETURA BEBEDOURO

NF-e

Nº: 000.000.949

SÉRIE: 10

YOUGREEN COOP TRAB BENEF DE MATERIAIS RECICLAVEIS



AVENIDA CARDEAL SANTIAGO LUIZ COPPELLO, 115 115-95  
VILA ROBERTO DE BARROS  
SAO PAULO  
SP  
CEP: 05308-000  
TELEFONE: (11) 2082-0184

DANFE

DOCUMENTO AUXILIAR DA NOTA FISCAL ELETRONICA

0 - Entrada

1 - Saída

0

Nº 000.000.949

SÉRIE: 10

FOLHA: 1 de 1

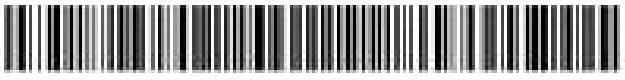

CHAVE DE ACESSO

3525 0914 4506 4600 0185 5501 0000 0009 4910 5620 4429

Consulta de autenticidade no portal nacional de NF-e: [www.nfe.fazenda.gov.br/portal](http://www.nfe.fazenda.gov.br/portal) ou no site da Sefaz Autorizadora

NATUREZA DA OPERACAO

1910 - ENTRADA DE BONIFICACAO, DOACAO OU BRINDE

PROTOCOLO DE AUTORIZACAO DE USO

135252532367348 - 01/09/2025 15:17:33

INSCRICAO ESTADUAL

142922644110

INSCRICAO ESTADUAL SUB. TRIBUTARIA

CNPJ

14.450.646/0001-85

DESTINATARIO/REMETENTE

NOME/RAZAO SOCIAL

PREFETURA BEBEDOURO

CNPJ/CPF

45.709.920/0001-11

DATA DA EMISSAO

01/09/2025

ENDereco

PRACA JOSE STAMATO SOBRINHO 45

BARRIO/DISTRITO

CENTRO

CEP

14701-009

DATA DE SAIDA/ENTRADA

01/09/2025

MUNICIPIO

BEBEDOURO

FONE/FAX

(16) 9914-0135

UF

SP

INSCRICAO ESTADUAL

HORA DE SAIDA

15:17:27

FATURA

Número

001

Data Veto

31/08/2025

Valor

16,38

CÁLCULO DO IMPOSTO

BASE DE CÁLCULO DE ICMS

0,00

VALOR DO ICMS

0,00

BASE DE CÁLCULO ICMS ST

0,00

VALOR DO ICMS SUBSTITUIÇÃO

0,00

VALOR TOTAL DOS PRODUTOS

16,37

VALOR DO FRETE

0,00

VALOR DO SEGURO

0,00

DESCONTO

0,00

OUTRAS DESPESAS ACESSÓRIAS

0,00

VALOR DO IPI

0,00

VALOR APROX. DOS TRIBUTOS

5,14

VALOR TOTAL DA NOTA

16,37

TRANSPORTADOR/VOLUMES TRANSPORTADOS

RAZÃO SOCIAL

FRETE POR CONTA

9 -Sem Frete

CODIGO ANTT

PLACA DO VEIC

UF

CNPJ/CPF

ENDereço

MUNICIPIO

UF

INSCRICAO ESTADUAL

QUANTIDADE

ESPÉCIE

MARCA

NUMERAÇÃO

PESO BRUTO

PESO LIQUIDO

DADOS DO PRODUTO/SERVIÇO

COD. PROD.	DESCRIÇÃO DO PRODUTO/SERVIÇO	NCM SH	AUCSE	CTOP	UNID.	QUANT.	VALOR UNITARIO	VALOR TOTAL	F.CALC. ICMS	VALOR ICMS	VALOR DE	ALÍQUOTAS		VALOR APROX. DOS TRIBUTOS
												ICMS	IPI	
8	PAPELAO	47079000	0 - 41	1910	KG	369,5	0,01	3,69	0,00	0,00	0,00	0,00	0,00	1,16
250	PAPEL MISTO	47079000	0 - 41	1910	KG	599	0,01	5,99	0,00	0,00	0,00	0,00	0,00	1,91
9339	MATERIAIS RECICLADOS DIVERSOS	47079000	0 - 41	1910	KG	669	0,01	6,69	0,00	0,00	0,00	0,00	0,00	2,10

DADOS ADICIONAIS

INFORMACOES COMPLEMENTARES

MATERIAIS RECICLADOS DO MES DE AGOSTO 25

RESERVADO AO FISCO





## 2.2 Enfardamento e Armazenamento

Após a entrada dos materiais no sistema, estes foram armazenados para posterior triagem. As imagens 12 e 13 apresentam os materiais recebidos das coletas realizadas no município de Bebedouro.

Imagem 12 – Armazenamento dos materiais



Imagem 13 – Armazenamento dos materiais

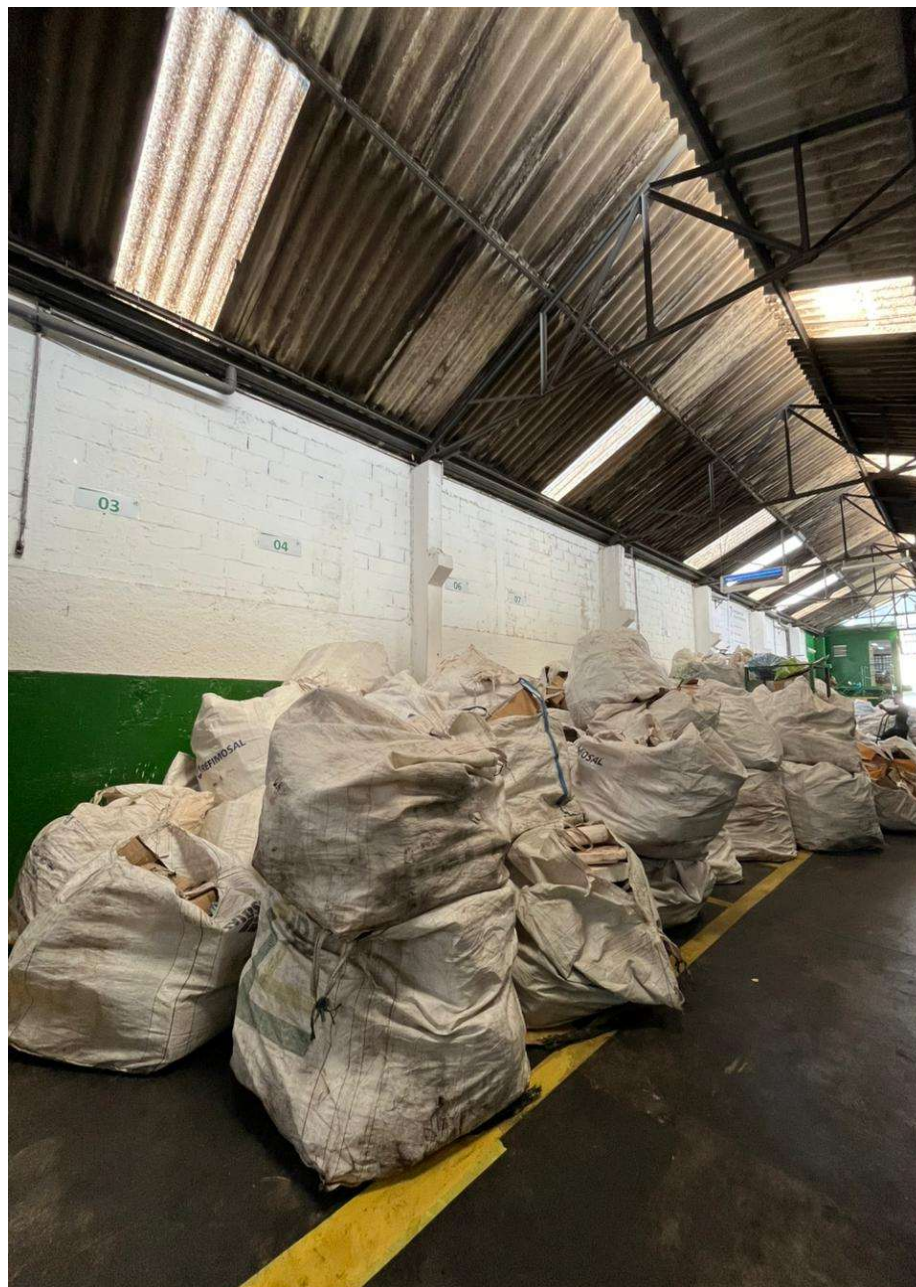

Após o armazenamento, os materiais foram triados e preparados para a comercialização, por meio da prensagem e do enfardamento.





### 3 COMERCIALIZAÇÃO E DESTINAÇÃO DOS MATERIAIS

#### 3.1 Venda de Recicláveis (NF e MTR)

Imagem 14 – Nota fiscal de venda de materiais recicláveis

RECEBEMOS DE YOUGREEN COOP TRAB BENEF DE MATERIAIS RECICLAVEIS OS PRODUTOS/SERVIÇOS CONSTANTES NA NOTA FISCAL INDICADA AO LADO EMIÇÃO: 30/08/2025			<b>NF-e</b> <b>Nº: 000.000.939</b> <b>SÉRIE: 10</b>	
DATA DE RECEBIMENTO / /	IDENTIFICAÇÃO E ASSINATURA DO RECEBEDOR	DESTINATÁRIO APARAS VILLENA LTDA		

<b>YOUGREEN COOP TRAB BENEF DE MATERIAIS RECICLAVEIS</b>  AVENIDA CARDEAL SANTIAGO LUIZ COPELLO, 115 115/95 VILA RIBEIRO DE BARROS SAO PAULO SP CEP: 05308-000 TELEFONE: (11) 2982-0184	<b>DANFE</b> <b>DOCUMENTO AUXILIAR DA NOTA FISCAL ELETRÔNICA</b> <b>0 - Entrada</b> <span style="border: 1px solid black; padding: 2px;">1</span> <b>1 - Saída</b> <b>Nº 000.000.939</b> <b>SÉRIE: 10</b> <b>FOLHA: 1 de 1</b>	 CHAVE DE ACESSO <b>3525 0814 4506 4600 0185 5501 0000 0009 3912 2123 9688</b> Consulta de autenticidade no portal nacional da NF-e <a href="http://www.nfe.fazenda.gov.br/portal">www.nfe.fazenda.gov.br/portal</a> ou no site da Sefaz Autorizadora
NATUREZA DA OPERAÇÃO <b>5102 - VENDA DE MERCADORIA ADQUIRIDA OU RECEBIDA DE TERCEIRO</b>		PROTOCOLO DE AUTORIZAÇÃO DE USO <b>135252512272669 - 30/08/2025 13:26:03</b>
INSCRIÇÃO ESTADUAL 142922644110	INSCRIÇÃO ESTADUAL SUB. TRIBUTARIA	CNPJ 14.450.646/0001-85

<b>DESTINATÁRIO/REMETENTE</b>		
NOME/RAZÃO SOCIAL APARAS VILLENA LTDA	CNPJ/CPF 61.077.780/0001-62	DATA DA EMISSÃO 30/08/2025
ENDEREÇO AV PROF CELESTINO BOURROUL 238	BAIRRO/DISTRITO DO LIMA	CEP 02710-000
MUNICÍPIO SAO PAULO	FONE/FAX (11) 3858-3160	UF SP
	INSCRIÇÃO ESTADUAL 102969979114	HORA DE SAÍDA 13:26:00

<b>FATURA</b>		
Número 001	Data Vcto 30/08/2025	Valor 28.586,50

<b>CÁLCULO DO IMPOSTO</b>						
BASE DE CÁLCULO DE ICMS 0,00	VALOR DO ICMS 0,00	BASE DE CÁLCULO ICMS ST 0,00	VALOR DO ICMS SUBSTITUIÇÃO 0,00	VALOR TOTAL DOS PRODUTOS 28.586,50		
VALOR DO FRETE 0,00	VALOR DO SEGURO 0,00	DESCONTO 0,00	OUTRAS DESPESAS ACESSÓRIAS 0,00	VALOR DO IPI 0,00	VALOR APROX. DOS TRIBUTOS 8.990,46	VALOR TOTAL DA NOTA 28.586,50

<b>TRANSPORTADOR/VOLUMES TRANSPORTADOS</b>						
RAZÃO SOCIAL	FRETE POR CONTA 9 - Sem Frete	CÓDIGO ANTT	PLACA DO VEÍC.	UF	CNPJ/CPF	
ENDEREÇO	MUNICÍPIO			UF	INSCRIÇÃO ESTADUAL	
QUANTIDADE	ESPÉCIE	MARCA	NUMERAÇÃO	PESO BRUTO	PESO LÍQUIDO	

<b>DADOS DO PRODUTO/SERVIÇO</b>														
COD. PROD.	DESCRIÇÃO DO PRODUTO/SERVIÇO	NCM SH	Q/CST	CFOP	UNID.	QUANT.	VALOR UNITÁRIO	VALOR TOTAL	B.CALC. ICMS	VALOR ICMS	VALOR IPI	ALÍQUOTAS		VALOR APROX. DOS TRIBUTOS
												ICMS	IPI	
250	PAPEL MISTO	47079000	0 51	5102	KG	14.040	0,70	9.828,00	0,00	0,00	0,00	0,00	0,00	3.090,91
5	PAPEL BRANCO	47079000	0 51	5102	KG	18.250	1,00	18.250,00	0,00	0,00	0,00	0,00	0,00	5.739,63
8	PAPELAO	47079000	0 51	5102	KG	565	0,90	508,50	0,00	0,00	0,00	0,00	0,00	159,92





CNPJ: 14.450.646/0001-85		<b>CCe</b>	
		CARTA DE CORREÇÃO ELETRÔNICA	
		Chave de Acesso da NFe 35250814450646000185550100000009391221239688	
			
Numero da Nota Fiscal	Serie	Modelo	Mes / Ano Emissão
939	010	55	08/25
Protocolo de Autorização - CCe	Data de Autorização		Sequencia
135252512345848	30/08/2025, 13:37:44		1
Orgão			
35			
<p>Correção</p> <p>MATERIAIS RECICLADO DA PREFEITURA DE BEBEDOUROPAPEL BRANCO 7,40 KGPAPEL AO 369,50 KGPAPEL MISTO 604,22 KG</p>			
<p>A Carta de Correção é disciplinada pelo paragrafo 1o-A do art. 7o do Convênio S/N, de 15 de dezembro de 1970 e pode ser utilizada para regularização de erro ocorrido na emissão de documento fiscal, desde que o erro não esteja relacionado com:</p> <p>I - as variáveis que determinam o valor do imposto tais como: base de cálculo, alíquota, diferença de preço, quantidade, valor da operação ou da prestação;</p>			



### 3.2 Destinação Adequada (NF Essencis, Relatório CataFácil)

Imagem 15 – Nota fiscal de envio do Rejeito para Aterro Sanitário Homologado

		<b>PREFEITURA DO MUNICÍPIO DE SAO PAULO</b> <b>SECRETARIA MUNICIPAL DE FINANÇAS</b> <b>NOTA FISCAL ELETRÔNICA DE SERVIÇOS - NFS-e</b> RPS Nº 2768 Série 2, emitido em 04/09/2025		Número da Nota 00006319
				Data e Hora de Emissão 04/09/2025 08:48:29
				Código de Verificação 3YDWMJAC
<b>PRESTADOR DE SERVIÇOS</b>				
CNPJ/CPF: 40.263.170/0001-83		Inscrição Municipal: 3.435.395-0		
Nome/Razão Social: SOLVI ESSENCIS AMBIENTAL S.A.				
Endereço: AV. GONCALO MADEIRA, 400 - GALPAO FUNDOS - JAGUARE - CEP: 05348-000				
Município: Sao Paulo		UF: SP		
<b>TOMADOR DE SERVIÇOS</b>				
Nome/Razão Social: YOUNGREEN COOPERATIVA DE TRABALHO DE BENEFICIAMENTO DE MATERIAIS RECICLAVEIS				
CNPJ/CPF: 14.450.646/0001-85		Inscrição Municipal:		
Endereço: AV CARD SANTIAGO LUIZ COPELLO		Número: 95		
Bairro: VILA RIBEIRO DE BARROS	CEP: 05308-000	Complemento:		
Município: Sao Paulo	UF: SP	E-mail:		
Local da Prestação: Sao Paulo				
<b>DISCRIMINAÇÃO DOS SERVIÇOS</b>				
1) RESIDUO DE LIXO COMUM Valor Unitario do Item R\$: 154.00 - Quantidade: 286.78 - Unidade de Medida do Item: TON - Valor Bruto R\$: 44164.12				
Informacoes complementares: REFERENCIA: 08/2025 VENCIMENTO: 18/09/2025 OS 1206614403				
. VALOR APROXIMADO DOS TRIBUTOS: R\$6293.39 (CONFORME LEI FED. 12741/2012)				
PIS (R\$) 0,00	COFINS (R\$) 0,00	IR (R\$) 0,00	INSS (R\$) 0,00	CSLL (R\$) 0,00
Outras retenções (R\$)	ISS Retido? Não	Valor ISS Retido (R\$)	Natureza de Operação 1-Tributação no município	Regime especial de tributação
Valor Líquido (R\$) 44 164 12	Valor Total das Deduções (R\$) 0 00	Base de Cálculo (R\$) 44 164 12	Alíquota (%) 5 00	Valor do ISS (R\$) 2 208 24





Imagem 16 - Relatório do CataFácil evidenciando o volume de rejeito

Período de 01/08/2025 a 30/08/2025		
Data	Cliente	Peso
29/08/25	PREFEITURA BEBEDOURO	10,90

4 EDUCAÇÃO AMBIENTAL E DIVULGAÇÃO

4.1 Ações em comunidade:

Foi realizado o processo de implantação consciente em cinco órgãos públicos, com o objetivo de organizar centrais de resíduos, separando principalmente os recicláveis em um Big Bag e o papelão em outro. Durante esse processo, todas as unidades e gabinetes foram visitados, permitindo conversar com os funcionários públicos, explicar o projeto de coleta seletiva da YouGreen em parceria com a Prefeitura de Bebedouro, destacar a importância de separar os resíduos recicláveis dos não recicláveis e esclarecer dúvidas sobre como descartar os materiais de forma limpa e seca.

4.1.1 Implantação Consciente/ Educação Ambiental

- Câmara Municipal de Bebedouro

As imagens 17 e 18 apresentam evidências da implantação consciente realizada na Câmara Municipal de Bebedouro, ocorrida em 12/08/2025.

Imagem 17 – Implantação Consciente



Imagem 18 – Implantação Consciente



- Garagem Municipal de Bebedouro

As imagens 19 e 20 apresentam evidências da implantação consciente realizada na Garagem Municipal de Bebedouro, ocorrida em 11/08/2025.

Imagem 19 – Implantação Consciente



Imagem 20 – Implantação Consciente



- Banco do Povo de Bebedouro

As imagens 21 e 22 apresentam evidências da implantação consciente realizada no Banco do Povo de Bebedouro, ocorrida em 13/08/2025.

Imagem 21 – Implantação Consciente



Imagem 22 – Implantação Consciente





▪ Almojarifado Central e Canil Albergue de Bebedouro

As imagens 23 e 24 apresentam evidências da implantação consciente realizada no Almojarifado Central e Canil Albergue de Bebedouro, ocorrida em 14/08/2025.

Imagem 23 – Implantação Consciente



Imagem 24 – Implantação Consciente



## 4.2 Material Educativo

Folhetos e Adesivos de identificação foram como suporte nas dinâmicas da palestra e como material complementar para sensibilização e conscientização dos públicos-alvo.

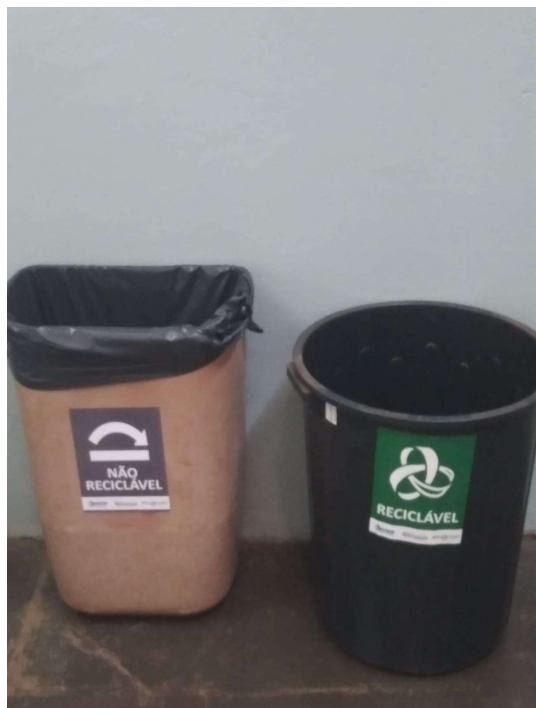

4.3 Engajamento de Redes Sociais



Visualizações ⓘ	
10,750	
Alcance	8,495
Interações ⓘ	
Curtidas	210
Compartilhamentos	46
Salvamentos	28
Comentários	24



5 RELATÓRIO DE IMPACTO SOCIAL E AMBIENTAL

5.1 Quantidade Coletada e Processada (Relatório CataFácil)

Imagem 25 – Relatório de quantidade coletada e processada

Período de 01/08/2025 a 30/08/2025			
Data	Cliente	Material	Peso(kg)
27/08/25	PREFEITURA BEBEDOURO	MATERIAIS RECICLADOS DIVERSOS	669,00
27/08/25	PREFEITURA BEBEDOURO	PAPELAO	23,00
27/08/25	PREFEITURA BEBEDOURO	PAPELAO	41,50
27/08/25	PREFEITURA BEBEDOURO	PAPELAO	48,50
27/08/25	PREFEITURA BEBEDOURO	PAPELAO	55,00
27/08/25	PREFEITURA BEBEDOURO	PAPELAO	131,00
27/08/25	PREFEITURA BEBEDOURO	PAPELAO	25,50
27/08/25	PREFEITURA BEBEDOURO	PAPELAO	45,00
28/08/25	PREFEITURA BEBEDOURO	PAPEL MISTO	101,50
28/08/25	PREFEITURA BEBEDOURO	PAPEL MISTO	116,00
28/08/25	PREFEITURA BEBEDOURO	PAPEL MISTO	109,00
28/08/25	PREFEITURA BEBEDOURO	PAPEL MISTO	141,00
28/08/25	PREFEITURA BEBEDOURO	PAPEL MISTO	131,50

PREFEITURA BEBEDOURO	MATERIAIS RECICLADOS DIVERSOS	669,00
PREFEITURA BEBEDOURO	PAPELAO	369,50
PREFEITURA BEBEDOURO	PAPEL MISTO	599,00

Período de 01/08/2025 a 30/08/2025			
Data	Cliente	Material	Peso
29/08/25	PREFEITURA BEBEDOURO	Rejeito	10,90





## 5.2 Benefício a Comunidade

### 5.2.1 Registro da matrícula dos cooperados:

**YouGreen**  
Cooperativa

**FICHA DE MATRÍCULA DE COOPERADO** COTA PARTE

Matrícula nº 03

Nome do Cooperado: Fabio Higino Matos  
 Nome Social (caso seja diferente):  
 Nacionalidade: Brasileiro Natural de: São Paulo UF: SP  
 Principal Idioma: Português Outros Idiomas:  
 Data de nascimento: 14/02/1984 Estado Civil: Casado  
 Profissão: Catador CPF: 322.785.158-02 RG: 44.328.883-5  
 Endereço: Alameda Cananêia nº191, Residencial Parati.  
 Cidade: Bebedouro - SP CEP: 14708-098  
 Telefones: (11) 95066-9099  
 E-mail: fabiohiginomatos@gmail.com  
 Data de admissão: 23/07/2025

Observações: \_\_\_\_\_

*Fabio Higino Matos* \_\_\_\_\_  
 Fabio Higino Matos Presidente

Testemunha: *[Assinatura]* \_\_\_\_\_

Nº Documento: 239.357.218.03

**TERMO DE DEMISSÃO, EXCLUSÃO OU ELIMINAÇÃO.**

Motivos: ( ) Demissão ( ) Exclusão ( ) Eliminação

Motivo: \_\_\_\_\_

Observações: \_\_\_\_\_

Data da Saída: \_\_\_\_\_

\_\_\_\_\_  
 Cooperado Presidente

www.yougreen.coop  
 Av. Dimer Piovezan nº 635, Jardim Talarico, Bebedouro - SP, CEP 14700-735

**YouGreen**  
Cooperativa

**FICHA DE MATRÍCULA DE COOPERADO** COTA PARTE

Matrícula nº 01

Nome do Cooperado: Adriano Meira  
 Nome Social (caso seja diferente):  
 Nacionalidade: Brasileiro Natural de: Lafaete Coutinho UF: BA  
 Principal Idioma: Português Outros Idiomas:  
 Data de nascimento: 01/07/1973 Estado Civil:  
 Profissão: Catador CPF: 265.769.558-20 RG: 26.606.103-5  
 Endereço: Rua Luis Lopes, nº 341, Res. Souza Lima.  
 Cidade: Bebedouro - SP CEP: 14710-060  
 Telefones: (17)991574310  
 E-mail: ablu4164@gmail.com  
 Data de admissão: 22/07/2025

Observações: \_\_\_\_\_

*Adriano Meira* \_\_\_\_\_  
 Adriano Meira Presidente

Testemunha: *[Assinatura]* \_\_\_\_\_

Nº Documento: 239.357.28.03

**TERMO DE DEMISSÃO, EXCLUSÃO OU ELIMINAÇÃO.**

Motivos: ( ) Demissão ( ) Exclusão ( ) Eliminação

Motivo: \_\_\_\_\_

Observações: \_\_\_\_\_

Data da Saída: \_\_\_\_\_

\_\_\_\_\_  
 Cooperado Presidente

www.yougreen.coop  
 Av. Dimer Piovezan nº 635, Jardim Talarico, Bebedouro - SP, CEP 14700-735



## 6 CONFORMIDADE COM REQUISITOS LEGAIS

### 6.1 Licenças e Alvarás Atualizados

#### 6.1.1 Regularização Fiscal, Licenciamento, Habilitação Operacional (AVCB etc.)

Já possuímos CNPJ ativo bem como Inscrições Estaduais e Municipais. Estamos na etapa de Licenças de Operação.

Etapas Avançadas:

- Cartão CNPJ: Atualizado;
- Inscrição Municipal;
- Inscrição Estadual;
- Ata Abertura Filial: Registrada;
- Ficha Cadastral Completa: Atualizada;
- Certidão Simplificada: Atualizada;

			
<b>REPÚBLICA FEDERATIVA DO BRASIL</b>			
<b>CADASTRO NACIONAL DA PESSOA JURÍDICA</b>			
NÚMERO DE INSCRIÇÃO <b>14.450.646/0004-28</b> FILIAL		COMPROVANTE DE INSCRIÇÃO E DE SITUAÇÃO CADASTRAL	
		DATA DE ABERTURA <b>11/07/2025</b>	
NOME EMPRESARIAL <b>YOUNGREEN COOPERATIVA DE TRABALHO DE BENEFICIAMENTO DE MATERIAIS RECICLAVEIS</b>			
TÍTULO DO ESTABELECIMENTO (NOME DE FANTASIA) *****			PORTE <b>DEMAIS</b>
CÓDIGO E DESCRIÇÃO DA ATIVIDADE ECONÔMICA PRINCIPAL <b>46.87-7-01 - Comércio atacadista de resíduos de papel e papelão</b>			
CÓDIGO E DESCRIÇÃO DAS ATIVIDADES ECONÔMICAS SECUNDÁRIAS <b>38.11-4-00 - Coleta de resíduos não-perigosos</b> <b>46.87-7-03 - Comércio atacadista de resíduos e sucatas metálicos</b> <b>70.20-4-00 - Atividades de consultoria em gestão empresarial, exceto consultoria técnica específica</b>			
CÓDIGO E DESCRIÇÃO DA NATUREZA JURÍDICA <b>214-3 - Cooperativa</b>			
LOGRADOURO <b>AV DIMER PIOVEZAN</b>		NÚMERO <b>625</b>	COMPLEMENTO *****
CEP <b>14.700-735</b>	BAIRRO/DISTRITO <b>JARDIM TALARICO</b>	MUNICÍPIO <b>BEBEDOURO</b>	UF <b>SP</b>
ENDEREÇO ELETRÔNICO <b>FINANCEIRO@YOUNGREEN.COOP</b>		TELEFONE <b>(11) 2982-0184</b>	
ENTE FEDERATIVO RESPONSÁVEL (EFR) *****			
SITUAÇÃO CADASTRAL <b>ATIVA</b>		DATA DA SITUAÇÃO CADASTRAL <b>11/07/2025</b>	
MOTIVO DE SITUAÇÃO CADASTRAL			
SITUAÇÃO ESPECIAL *****		DATA DA SITUAÇÃO ESPECIAL *****	







## Consulta Pública ao Cadastro ICMS

## Cadastro de Contribuintes de ICMS - Cadesp



Código de controle da consulta: 7845a304-54d4-4164-8548-c5d13505b025

Estabelecimento	
<b>IE:</b> 210.241.527.116 <b>CNPJ:</b> 14.450.646/0004-28 <b>Nome Empresarial:</b> YOUNGREEN COOPERATIVA DE TRABALHO DE BENEFICIAMENTO DE MATERIAIS RECICLAVEIS <b>Nome Fantasia:</b> <b>Natureza Jurídica:</b> Cooperativa	
Endereço	
<b>Logradouro:</b> AVENIDA DIMER PIOVEZAN <b>Nº:</b> 625 <b>CEP:</b> 14.700-735 <b>Município:</b> BEBEDOURO	
<b>Complemento:</b> <b>Bairro:</b> JARDIM TALARICO <b>UF:</b> SP	
Informações Complementares	
<b>Situação Cadastral:</b> Ativo <b>Ocorrência Fiscal:</b> Ativa <b>Regime de Apuração:</b> NORMAL - REGIME PERIÓDICO DE APURAÇÃO <b>Atividades Econômicas:</b> Comércio atacadista de resíduos de papel e papelão Coleta de resíduos não-perigosos Comércio atacadista de resíduos e sucatas metálicos Atividades de consultoria em gestão empresarial, exceto consultoria técnica específica	
<b>Data da Situação Cadastral:</b> 11/07/2025 <b>Posto Fiscal:</b> PF-12 - BARRETOS	
Informações NF-e	
<b>Data de Credenciamento como emissor de NF-e:</b> 11/07/2025	

Voltar





**Prefeitura Municipal de Bebedouro**  
**Departamento de Arrecadação e Tributos**  
**Empresa Fácil**



Usuário e contribuinte: YOUNGREEN COOPERATIVA DE TRABALHO DE BENEFICIAMENTO DE MATERIAIS RECICLAVEIS ( 29996 )  
Terça-Feira, 15 de Julho de 2025

**Cadastro municipal homologado**

Contribuinte		
Razão social		
YOUNGREEN COOPERATIVA DE TRABALHO DE BENEFICIAMENTO DE MATERIAIS RECICLAVEIS		
Data de abertura (Município)	Data de abertura (CNPJ)	Data de encerramento
11/07/2025	11/07/2025	
CNPJ	Inscrição estadual	Inscrição municipal
14.450.646/0004-28		29996
Natureza jurídica		
214-3 - COOPERATIVA		
Tipo do estabelecimento	Porte	
FILIAL	DEMAIS	
Capital social	Nº de funcionários	Nº de profissionais habilitados
R\$ 10.000,00		
NIRE	Conselho de classe	
35906871769	-	





## 6.2 Treinamento e EPIs

Integração dos cooperados Fábio Higino Matos e Adriano Meira, na cooperativa e entrega de EPI's:

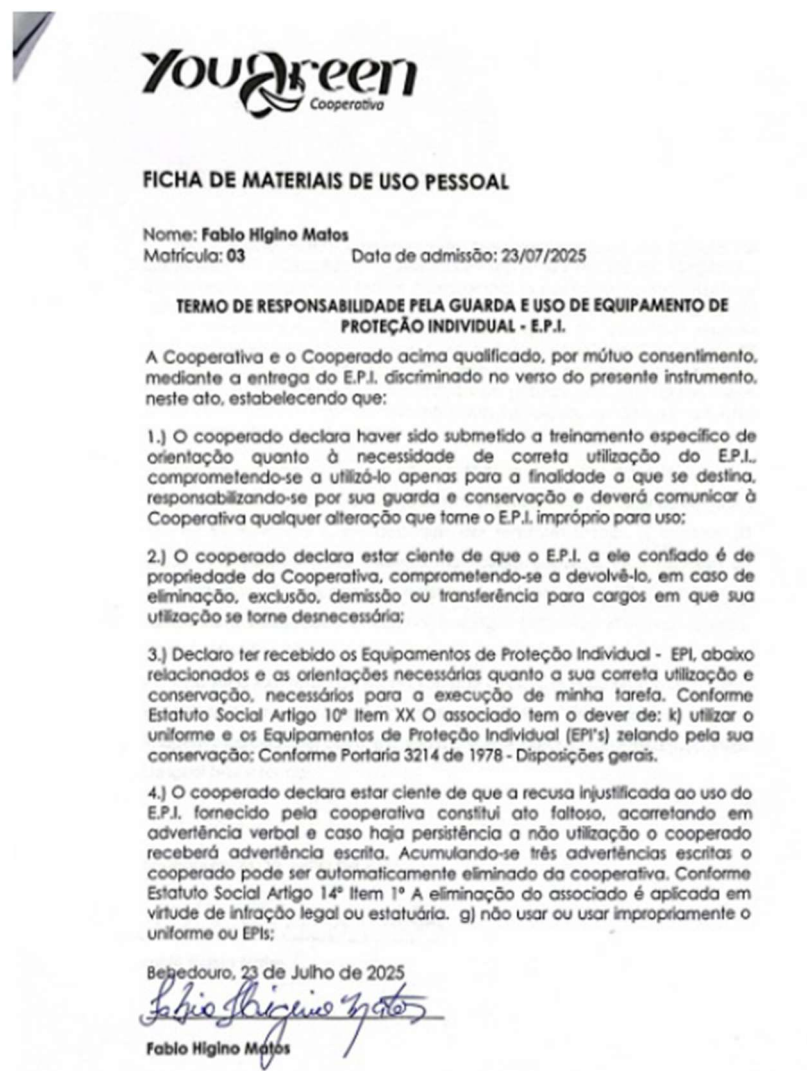

**YouGreen**  
Cooperativa

**FICHA DE MATERIAIS DE USO PESSOAL**

Nome: **Fábio Higino Matos**  
Matrícula: **03** Data de admissão: **23/07/2025**

**TERMO DE RESPONSABILIDADE PELA GUARDA E USO DE EQUIPAMENTO DE PROTEÇÃO INDIVIDUAL - E.P.I.**

A Cooperativa e o Cooperado acima qualificado, por mútuo consentimento, mediante a entrega do E.P.I. discriminado no verso do presente instrumento, neste ato, estabelecendo que:

- 1.) O cooperado declara haver sido submetido a treinamento específico de orientação quanto à necessidade de correta utilização do E.P.I., comprometendo-se a utilizá-lo apenas para a finalidade a que se destina, responsabilizando-se por sua guarda e conservação e deverá comunicar à Cooperativa qualquer alteração que torne o E.P.I. impróprio para uso;
- 2.) O cooperado declara estar ciente de que o E.P.I. a ele confiado é de propriedade da Cooperativa, comprometendo-se a devolvê-lo, em caso de eliminação, exclusão, demissão ou transferência para cargos em que sua utilização se torne desnecessária;
- 3.) Declaro ter recebido os Equipamentos de Proteção Individual - EPI, abaixo relacionados e as orientações necessárias quanto a sua correta utilização e conservação, necessários para a execução de minha tarefa. Conforme Estatuto Social Artigo 10º Item XX O associado tem o dever de: k) utilizar o uniforme e os Equipamentos de Proteção Individual (EPI's) zelando pela sua conservação; Conforme Portaria 3214 de 1978 - Disposições gerais.
- 4.) O cooperado declara estar ciente de que a recusa injustificada ao uso do E.P.I. fornecido pela cooperativa constitui ato faltoso, acarretando em advertência verbal e caso haja persistência a não utilização o cooperado receberá advertência escrita. Acumulando-se três advertências escritas o cooperado pode ser automaticamente eliminado da cooperativa. Conforme Estatuto Social Artigo 14º Item 1º A eliminação do associado é aplicada em virtude de infração legal ou estatutária. g) não usar ou usar imprópriamente o uniforme ou EPIs;

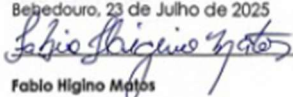
Bebedouro, 23 de Julho de 2025  
  
Fábio Higino Matos

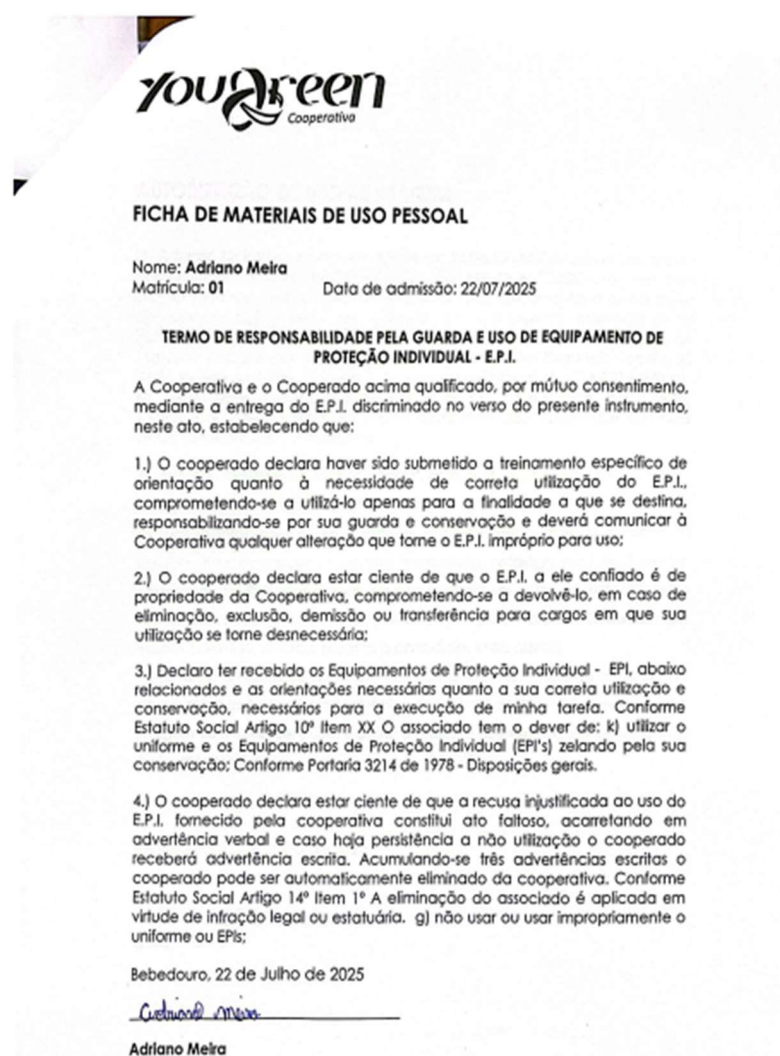

**YouGreen**  
Cooperativa

**FICHA DE MATERIAIS DE USO PESSOAL**

Nome: **Adriano Meira**  
Matrícula: **01** Data de admissão: **22/07/2025**

**TERMO DE RESPONSABILIDADE PELA GUARDA E USO DE EQUIPAMENTO DE PROTEÇÃO INDIVIDUAL - E.P.I.**

A Cooperativa e o Cooperado acima qualificado, por mútuo consentimento, mediante a entrega do E.P.I. discriminado no verso do presente instrumento, neste ato, estabelecendo que:

- 1.) O cooperado declara haver sido submetido a treinamento específico de orientação quanto à necessidade de correta utilização do E.P.I., comprometendo-se a utilizá-lo apenas para a finalidade a que se destina, responsabilizando-se por sua guarda e conservação e deverá comunicar à Cooperativa qualquer alteração que torne o E.P.I. impróprio para uso;
- 2.) O cooperado declara estar ciente de que o E.P.I. a ele confiado é de propriedade da Cooperativa, comprometendo-se a devolvê-lo, em caso de eliminação, exclusão, demissão ou transferência para cargos em que sua utilização se torne desnecessária;
- 3.) Declaro ter recebido os Equipamentos de Proteção Individual - EPI, abaixo relacionados e as orientações necessárias quanto a sua correta utilização e conservação, necessários para a execução de minha tarefa. Conforme Estatuto Social Artigo 10º Item XX O associado tem o dever de: k) utilizar o uniforme e os Equipamentos de Proteção Individual (EPI's) zelando pela sua conservação; Conforme Portaria 3214 de 1978 - Disposições gerais.
- 4.) O cooperado declara estar ciente de que a recusa injustificada ao uso do E.P.I. fornecido pela cooperativa constitui ato faltoso, acarretando em advertência verbal e caso haja persistência a não utilização o cooperado receberá advertência escrita. Acumulando-se três advertências escritas o cooperado pode ser automaticamente eliminado da cooperativa. Conforme Estatuto Social Artigo 14º Item 1º A eliminação do associado é aplicada em virtude de infração legal ou estatutária. g) não usar ou usar imprópriamente o uniforme ou EPIs;

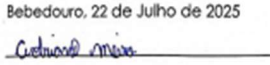
Bebedouro, 22 de Julho de 2025  
  
Adriano Meira



As imagens 26 e 27 apresentam os cooperados Fábio Higino Matos e Adriano Meira durante a coleta dos materiais, utilizando os EPIs fornecidos:

Imagem 26 – Coleta de materiais



Imagem 27 – Coleta de materiais

