

**PRESTAÇÃO DE CONTAS
COLETA SELETIVA
BEBEDOURO – SÃO PAULO**

JULHO 2025



Sumário

PRESTAÇÃO DE CONTAS DO MÊS DE JULHO/25 3

MEDIÇÕES 3

1 COLETA DE RESÍDUOS RECICLÁVEIS 4

2 TRIAGEM E PROCESSAMENTO DOS MATERIAIS 9

3 COMERCIALIZAÇÃO E DESTINAÇÃO DOS MATERIAIS 14

4 EDUCAÇÃO AMBIENTAL E DIVULGAÇÃO 17

5 RELATÓRIO DE IMPACTO SOCIAL E AMBIENTAL..... 21

6 CONFORMIDADE COM REQUISITOS LEGAIS..... 23



PRESTAÇÃO DE CONTAS DO MÊS DE JULHO/25

Conforme contrato 32/2025 Chamamento Público nº 09/2024, Processo nº 23/2024, conforme Processo nº 31/2025 de inexigibilidade de licitação nº 12/2025.

MEDIÇÕES

Quadro 8.3 do contrato 32/2025 - Atividade para avaliação das medições mensais

RELATÓRIO DE MEDIÇÃO - PREFEITURA BEBEDOURO - SP

jul/25

Item	Atividade/Serviço	Documentação Necessária	Comprovação	
1. Coleta Resíduos Recicláveis				
1.1 Coleta Porta- a-Porta	Roteiro de coleta com datas, horários e bairros atendidos	Registro de rotas e comprovantes de execução diária	Mapa de Coleta + Fotos	Completo
1.2 Ponto de Entrega Voluntária (PEV)	Manutenção e coleta regular dos PEVs instalados pelo município	Relatórios de coleta e registros de manutenção		Incompleto
1.3 Transporte dos Resíduos	Transporte dos recicláveis dos pontos de coleta até o centro de recicláveis dos pontos de coleta até o centro de triagem	Relatório de quilometragem, combustível e rota	Registro transporte a SP + Fotos + Registro entrada Catafacil	Completo
2. Triagem e Processamento de Materiais				
2.1 Separação e Classificação	Triagem dos resíduos por tipo (plástico, metal, papel, etc.)	Registros de entrada e saída por tipo de material	Relatório Catafacil + Foto triagem + foto prensagem	Completo
2.2 Enfardamento e Armazenamento	Enfardamento e acondicionamento dos materiais recicláveis para comercialização	Fotos do armazenamento, controle de enfardamento	Foto Materiais	Completo
3. Comercialização e Destinação dos				
3.1 Venda de Recicláveis	Comprovação da venda dos materiais separados e processados	Notas fiscais, comprovantes de pagamento	Nfe + MTR	Completo
3.2 Destinação Adequada	Documentação da destinação de materiais que não podem ser comercializados	Relatório de destinação ambientalmente correta	Nfe Essencis + relatorio rejeito carafacil	Completo
4. Educação Ambiental e Divulgação				
4.1 Ações em Comunidade	Palestras, oficinas e campanhas de educação ambiental	Relatório de atividades, lista de participantes	Fotos + Lista de presença	Completo
4.2 Material Educativo	Distribuição de materiais educativos como cartilhas e panfletos	Comprovantes de impressão e distribuição	Fotos + imagem da cartilha + nota fiscal compra dos panfletos	Completo
4.3 Engajamento em Redes Sociais	Postagens informativas e engajamento sobre a coleta seletiva	Links e capturas de tela das postagens	print instagram + engajamento	Completo
5. Relatório de Impacto Ambiental e				
5.1 Quantidade Coletada e Processada	Quantidade de materiais recicláveis coletados e processados	Relatório mensal com peso e tipo de materiais	Relatorio catafacil	Completo
5.2 Benefício à Comunidade	Inclusão social de catadores e benefícios diretos para os cooperados	Lista de cooperados, relatórios de capacitação	registros de matricula cooperados	Completo
6. Conformidade com Requisitos Legais				
6.1 Licenças e Alvarás Atualizados	Licenças ambientais e de funcionamento da cooperativa	Cópia das licenças e alvarás vigentes		Incompleto
6.2 Treinamento e EPIs	Equipamentos de Proteção Individual e treinamento de segurança para os cooperados	Registros de treinamentos e fotos dos EPIs	relatorio integração fabio + fotos	Completo



1. COLETA DE RESÍDUOS RECICLÁVEIS

1.1 Coleta Porta a Porta

Regularização Fiscal, Licenciamento, Habilitação Operacional (AVCB etc.)

Já possuímos CNPJ ativo bem como Inscrições Estaduais e Municipais. Estamos na etapa de Licenças de Operação.

Etapas Avançadas:

- Cartão CNPJ: Atualizado;
- Inscrição Municipal; Atualizado
- Inscrição Estadual; Atualizado
- Ata Abertura Filial: Registrada;
- Ficha Cadastral Completa: Atualizada;
- Certidão Simplificada: Atualizada;

		REPÚBLICA FEDERATIVA DO BRASIL	
CADASTRO NACIONAL DA PESSOA JURÍDICA			
NUMERO DE INSCRIÇÃO 14.450.646/0004-28 FILIAL	COMPROVANTE DE INSCRIÇÃO E DE SITUAÇÃO CADASTRAL		DATA DE ABERTURA 11/07/2025
NOME EMPRESARIAL YUGREEN COOPERATIVA DE TRABALHO DE BENEFICIAMENTO DE MATERIAIS RECICLAVEIS			
TÍTULO DO ESTABELECIMENTO (NOME DE FANTASIA) *****			PORTE DEMAIS
CÓDIGO E DESCRIÇÃO DA ATIVIDADE ECONÔMICA PRINCIPAL 46.87-7-01 - Comércio atacadista de resíduos de papel e papelão			
CÓDIGO E DESCRIÇÃO DAS ATIVIDADES ECONÔMICAS SECUNDÁRIAS 38.11-4-00 - Coleta de resíduos não-perigosos 46.87-7-03 - Comércio atacadista de resíduos e sucatas metálicos 70.20-4-00 - Atividades de consultoria em gestão empresarial, exceto consultoria técnica específica			
CÓDIGO E DESCRIÇÃO DA NATUREZA JURÍDICA 214-3 - Cooperativa			
LOGRADOURO AV DIMER PIOVEZAN	NÚMERO 625	COMPLEMENTO *****	
CEP 14.700-735	BAIRRO/DISTRITO JARDIM TALARICO	MUNICÍPIO BEBEDOURO	UF SP
ENDEREÇO ELETRÔNICO FINANCEIRO@YUGREEN.COOP		TELEFONE (11) 2982-0184	
ENTE FEDERATIVO RESPONSÁVEL (EFR) *****			
SITUAÇÃO CADASTRAL ATIVA		DATA DA SITUAÇÃO CADASTRAL 11/07/2025	
MOTIVO DE SITUAÇÃO CADASTRAL			
SITUAÇÃO ESPECIAL *****		DATA DA SITUAÇÃO ESPECIAL *****	





Consulta Pública ao Cadastro ICMS

Cadastro de Contribuintes de ICMS - Cadesp



Código de controle da consulta: 7845a304-54d4-4164-8548-c5d13505b025

Estabelecimento	
IE: 210.241.527.116 CNPJ: 14.450.646/0004-28 Nome Empresarial: YOUNGREEN COOPERATIVA DE TRABALHO DE BENEFICIAMENTO DE MATERIAIS RECICLAVEIS Nome Fantasia: Natureza Jurídica: Cooperativa	
Endereço	
Logradouro: AVENIDA DIMER PIOVEZAN Nº: 625 CEP: 14.700-735 Município: BEBEDOURO	Complemento: Bairro: JARDIM TALARICO UF: SP
Informações Complementares	
Situação Cadastral: Ativo Ocorrência Fiscal: Ativa Regime de Apuração: NORMAL - REGIME PERIÓDICO DE APURAÇÃO Atividades Econômicas: Comércio atacadista de resíduos de papel e papelão Coleta de resíduos não-perigosos Comércio atacadista de resíduos e sucatas metálicos Atividades de consultoria em gestão empresarial, exceto consultoria técnica específica	Data da Situação Cadastral: 11/07/2025 Posto Fiscal: PF-12 - BARRETOS
Informações NF-e	
Data de Credenciamento como emissor de NF-e: 11/07/2025	

Voltar





Prefeitura Municipal de Bebedouro
Departamento de Arrecadação e Tributos
Empresa Fácil



Usuário e contribuinte: YOUNGREEN COOPERATIVA DE TRABALHO DE BENEFICIAMENTO DE MATERIAIS RECICLAVEIS (29996) Terça-Feira, 15 de Julho de 2025

Cadastro municipal homologado

Contribuinte		
Razão social		
YOUNGREEN COOPERATIVA DE TRABALHO DE BENEFICIAMENTO DE MATERIAIS RECICLAVEIS		
Data de abertura (Município)	Data de abertura (CNPJ)	Data de encerramento
11/07/2025	11/07/2025	
CNPJ	Inscrição estadual	Inscrição municipal
14.450.646/0004-28		29996
Natureza jurídica		
214-3 - COOPERATIVA		
Tipo do estabelecimento	Porte	
FILIAL	DEMAIS	
Capital social	Nº de funcionários	Nº de profissionais habilitados
R\$ 10.000,00		
NIRE	Conselho de classe	
35906871769	-	



As coletas ocorreram em prédios públicos na cidade durante o mês de julho:

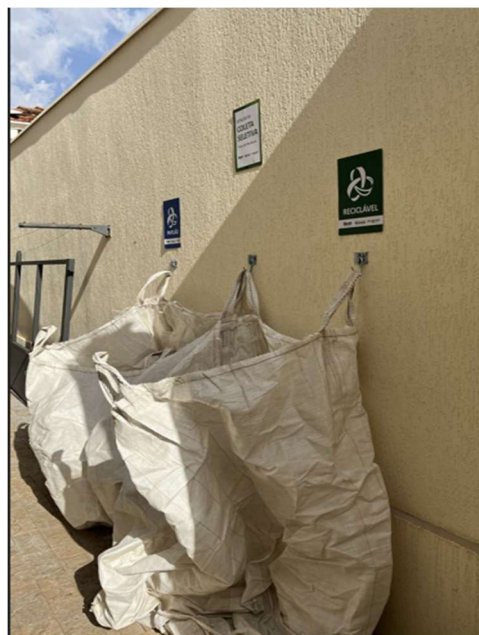

1.3 Transporte dos Resíduos

Efetuamos o transporte dos materiais coletados em Bebedouro em julho, enviando para ser triado na YouGreen São Paulo conforme NF 174

	Prefeitura Municipal de Bebedouro Departamento de Arrecadação e Tributos Nota Fiscal Eletrônica de Serviços - NF-e		Número da Nota/Série 174/NFE
			Data e Hora de Emissão 25/07/2025 10:47:41
			Código de Verificação EE007A3A8E126E740E81
			Página 1 / 1
DOCUMENTO EMITIDO POR ME OPTANTE DO SIMPLES NACIONAL CNPJ : 10.375.188/0001-06 IE: 210.151.411.113 IM: 17245 Razão Social: FERNANDO ROBERTO BARONI NETO-ME Endereço : Rua Capitão Manoel do Nascimento - Num: 419 Bairro : Distrito Industrial I - CEP: 14.711-120 Município : BEBEDOURO - SP Telefone: (17)3343-3278 E-mail : fernandobaroni2008@hotmail.com			
Dados da Nota			
TOMADOR  CNPJ : 14.450.646/0001-85 IE: IM: Razão Social: YOUNGREEN COOP.TRAB.BENEF. DE MAT.RECICLAVEIS Endereço : Avenida Cardeal Santiago Luiz Copello - Num: 95 Bairro : Vila Ribeiro de Barros - CEP: 05.308-000 Município : SAO PAULO - SP			
Local de Prestação de Serviço Endereço :Rua Capitão Manoel do Nascimento - Num: 419. Bairro: Distrito Industrial I - CEP: 14.711-120 Município :BEBEDOURO - SP			
Local de Incidência do ISSQN Município: BEBEDOURO - SP			
Discriminação do Serviço RECOLHA DE RESIDUOS RECICLAVEIS DE BEBEDOURO NA DATA 25/07/2025 VALOR 300,00 REAIS ENTREGA DE MATERIAIS DE SÃO PAULO NA DATA 26/07/2025 VALOR 1.500,00 REAIS DATA DO VENCIMENTO DO PAGAMENTO PRIMEIRA NO DIA 29/07/2025 VALOR 900,00 REAIS SEGUNDA NO 05/08/2025 VALOR 900,00 REAIS DADOS BANCARIOS AGENCIA 0066 BANCO 0033 CONTA CORRENTE 130038506 PIX 10375188000106 FERNAMDO ROBERTO BARONI NETO ME			
Dedução / Outras Informações			
VALOR TOTAL DA NOTA = R\$ 1.800,00			
Código do Serviço: 16.02 - Outros Serviços de transportes de natureza municipal			
Desconto Incondicional (R\$) 0,00	Deduções (R\$) 0,00	Base de Cálculo (R\$) 1.800,00	ISSQN Retido na Fonte NAO
Alíquota ISSQN (%) 2,39	Valor do ISSQN (R\$) 43,02		
Outras Informações - Valor aproximado de Tributos:0,00 (0,00%)			



GESTÃO INTEGRADA DE RESÍDUOS - YOUGREEN COOPERATIVA

DESTINAÇÃO FINAL AMBIENTALMENTE ADEQUADA

2025-7 **PERÍODO**

RECICLAGEM

67 **KG**

ATERRO SANITÁRIO

3 **KG**

COMPOSTAGEM

0 **KG**

PLANO DE AÇÃO - CONSCIENTIZAÇÃO

SUGESTÕES

Implantar Compostagem

ACUMULADO (TONELADAS) *desde o início do projeto

0

Geração Total de Resíduos

0

volume total reciclado e compostado

CUSTOS COM ATERRO

R\$0,00	R\$0,00	R\$0,00	R\$0,00	R\$0,00	R\$0,00
2025-2	2025-3	2025-4	2025-5	2025-6	2025-7

contatos

Vendas - comercial@yougreen.coop
Técnico - relacionamento@yougreen.coop
Fale Conosco - (whatsapp) 11 945 302 788



Material Recebido e Processado

Período de 01/07/2025 a 31/07/2025

Data	Cliente	Peso
29/07/25	PREFEITURA BEBEDOURO	46,00
Material Total Recebido		46,00

Período de 01/07/2025 a 31/07/2025

Data	Cliente	Material	Peso
29/07/25	PREFEITURA BEBEDOURO	EPS - BANDEJA	0,20
29/07/25	PREFEITURA BEBEDOURO	PAPELÃO	1,40
29/07/25	PREFEITURA BEBEDOURO	PAPEL BRANCO	22,30
29/07/25	PREFEITURA BEBEDOURO	PAPEL BRANCO	4,40
29/07/25	PREFEITURA BEBEDOURO	PAPEL MISTO	1,00
29/07/25	PREFEITURA BEBEDOURO	PAPEL MISTO	0,90
29/07/25	PREFEITURA BEBEDOURO	PEAD COLORIDO	2,60
29/07/25	PREFEITURA BEBEDOURO	PEAD TRANSPARENT	0,60
29/07/25	PREFEITURA BEBEDOURO	PEBD COLORIDO	1,20
29/07/25	PREFEITURA BEBEDOURO	PET BANDEJA	0,40
29/07/25	PREFEITURA BEBEDOURO	PET TRANSPARENTE	4,60
29/07/25	PREFEITURA BEBEDOURO	PP RIGIDO	0,40
29/07/25	PREFEITURA BEBEDOURO	PS/PP COPO	0,40
29/07/25	PREFEITURA BEBEDOURO	PS/PP COPO	2,20
Total Mateial Triado			42,60

Período de 01/07/2025 a 31/07/2025

Data	Cliente	Peso
29/07/25	PREFEITURA BEBEDOURO	3,40
Total Rejeito para Aterro		3,40



NF entrada do Material para Reciclagem recebido na YouGreen São Paulo

RECEBEMOS DE YOUGREEN COOP TRAB BENEF DE MATERIAIS RECICLAVEIS OS PRODUTOS/SERVICOS CONSTANTES NA NOTA FISCAL INDICADA AO LADO EMISSÃO: 31/07/2025										NF-e Nº: 000.000.844 SÉRIE: 10	
DATA DE RECEBIMENTO / /		IDENTIFICAÇÃO E ASSINATURA DO RECEBEDOR				DESTINATÁRIO PREFEITURA BEBEDOURO					

YOUGREEN COOP TRAB BENEF DE MATERIAIS RECICLAVEIS



AVENIDA CARDEAL SANTIAGO LUIZ COPELLO, 115 115/95

VILA RIBEIRO DE BARROS

SÃO PAULO

SP

CEP: 05385-000

TELEFONE: 111129820184

DANFE

DOCUMENTO AUXILIAR DA NOTA FISCAL ELETRÔNICA

0 - Entrada 0

1 - Saída

Nº 000.000.844

SÉRIE: 10

FOLHA: 1 de 1



CHAVE DE ACESSO
3525 0714 4506 4600 0185 5501 0000 0008 4416 3246 6620

Consulta de autenticidade no portal nacional da NF-e
www.nfe.fazenda.gov.br/portal ou no site da Sua Autorizadora

NATUREZA DA OPERAÇÃO 1910 - ENTRADA DE BONIFICACAO, DOACAO OU BRINDE						PROTOCOLO DE AUTORIZAÇÃO DE USO 135252144409020 - 31/07/2025 17:02:01					
INSCRIÇÃO ESTADUAL 142922644110				INSCRIÇÃO ESTADUAL SUB. TRIBUTARIA				CNPJ 14.450.646/0001-85			

DESTINATÁRIO/REMETENTE

NOME/RAZÃO SOCIAL PREFEITURA BEBEDOURO				CNPJ/CPF 45.709.920/0001-11		DATA DA EMISSÃO 31/07/2025		
ENDEREÇO PRACA JOSE STAMATO SOBRINHO 45			BAIRRO/DISTRITO CENTRO		CEP 14701-009		DATA DE SAÍDA/ENTRADA 31/07/2025	
MUNICÍPIO BEBEDOURO			FONE/FAX (16) 9914-0135		UF SP		INSCRIÇÃO ESTADUAL HORA DE SAÍDA 17:01:58	

FATURA

Número	Data Vcto	Valor
001	31/07/2025	0,70

CÁLCULO DO IMPOSTO

BASE DE CÁLCULO DE ICMS		VALOR DO ICMS		BASE DE CÁLCULO ICMS ST		VALOR DO ICMS SUBSTITUIÇÃO		VALOR TOTAL DOS PRODUTOS	
0,00		0,00		0,00		0,00		0,70	
VALOR DO FRETE	VALOR DO SEGURO	DESCONTO	OUTRAS DESPESAS ACESSÓRIAS		VALOR DO IPI	VALOR APROX. DOS TRIBUTOS		VALOR TOTAL DA NOTA	
0,00	0,00	0,00	0,00		0,00	0,22		0,70	

TRANSPORTADOR/VOLUMES TRANSPORTADOS

RAZÃO SOCIAL			FRETE POR CONTA 9 -Sem Frete		CÓDIGO ANTT		PLACA DO VEÍC		UF	CNPJ/CPF	
ENDEREÇO					MUNICÍPIO			UF	INSCRIÇÃO ESTADUAL		
QUANTIDADE	ESPÉCIE	MARCA		NUMERAÇÃO		PESO BRUTO		PESO LÍQUIDO			

DADOS DO PRODUTO/SERVIÇO

COD. PROD.	DESCRIÇÃO DO PRODUTO/SERVIÇO	NCM SH	O/CST	CFOP	UNID.	QUANT.	VALOR UNITARIO	VALOR TOTAL	R.CALC. ICMS	VALOR ICMS	VALOR IPI	ALÍQUOTAS		VALOR APROX. DOS TRIBUTOS
5	PAPEL BRANCO	47079000	0 41	1910	KG	24	0,01	0,24	0,00	0,00	0,00	0,00	0,00	0,08
9339	MATERIAIS RECICLADOS DIVERSOS	47079000	0 41	1910	KG	46	0,01	0,46	0,00	0,00	0,00	0,00	0,00	0,14

DADOS ADICIONAIS

INFORMAÇÕES COMPLEMENTARES COLETA SELETIVA NA CIDADE DE BEBEDOURO NO MES DE JULHO25	RESERVADO AO FISCO
--	--------------------

www.yougreen.coop | (11) 2232.5777
Av Dimer Piovezan, 625 - Bebedouro, SP, 14700-735

2.2 Enfardamento e Armazenamento

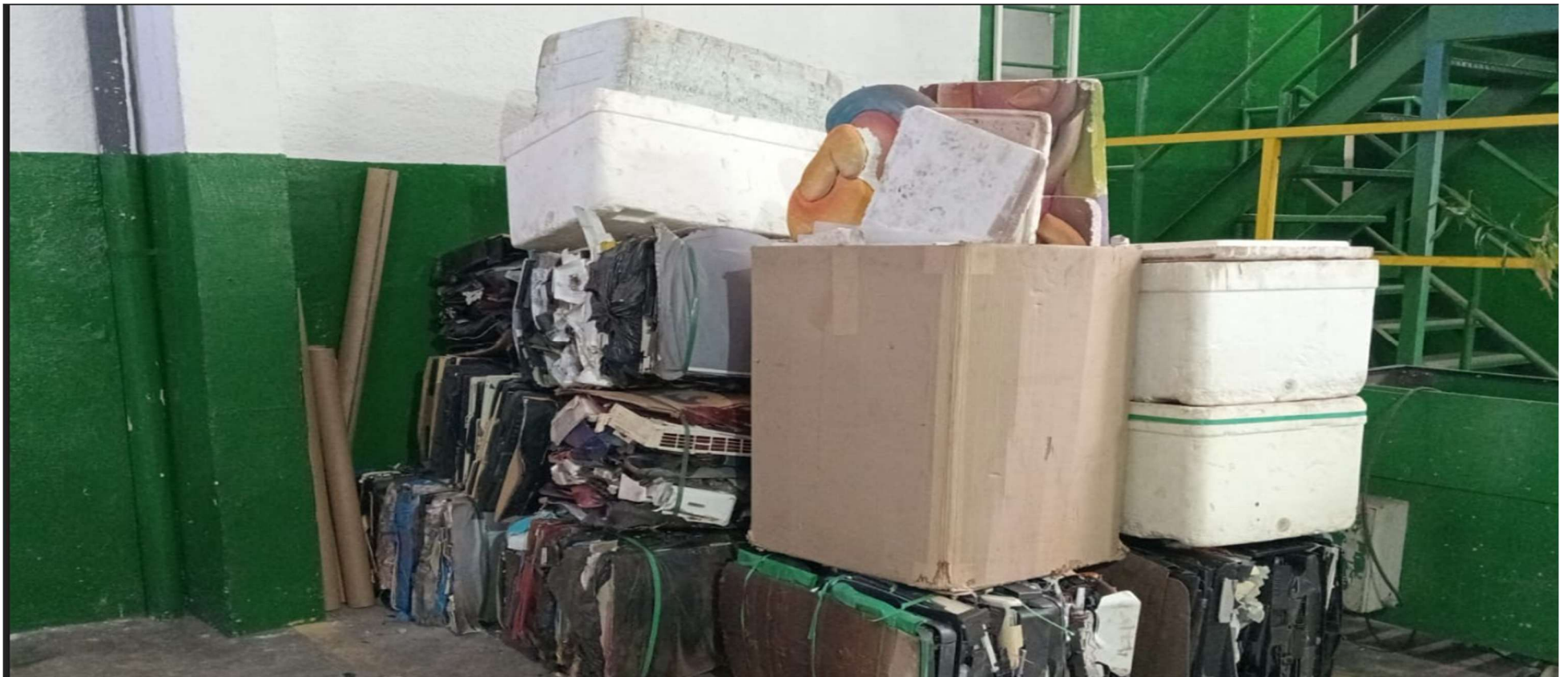

25-08-28 at 16.11.05

1 / 1 | - 100% + | [] [] [] [] [] [] [] []



3. COMERCIALIZAÇÃO E DESTINAÇÃO DOS MATERIAIS

3.1 Venda de Recicláveis (NF e MTR)

RECEBEMOS DE YOUGREEN COOP TRAB BENEF DE MATERIAIS RECICLAVEIS OS PRODUTOS/SERVIÇOS CONSTANTES NA NOTA FISCAL INDICADA AO LADO
EMIÇÃO: 31/07/2025

DATA DE RECEBIMENTO
/ /

IDENTIFICAÇÃO E ASSINATURA DO RECEBEDOR

DESTINATÁRIO
APARAS VILLENA LTDA

NF-e
Nº: 000.000.845
SÉRIE: 10

YOUGREEN COOP TRAB BENEF DE MATERIAIS RECICLAVEIS



AVENIDA CARDEAL SANTIAGO LUIZ COPELLO, 115 115/95
VILA RIBEIRO DE BARROS
SAO PAULO
SP
CEP: 05388-000
TELEFONE: (11) 2982-0184

DANFE
DOCUMENTO AUXILIAR DA NOTA FISCAL ELETRÔNICA

0 - Entrada 1
1 - Saída
Nº 000.000.845
SÉRIE: 10
FOLHA: 1 de 1



CHAVE DE ACESSO
3525 0714 4506 4600 0185 5501 0000 0008 4517 6118 5810

Consulta de autenticidade no portal nacional da NF-e
www.nfe.fazenda.gov.br/portal ou no site da Sefaz Autorizadora

NATUREZA DA OPERAÇÃO
5102 - VENDA DE MERCADORIA ADQUIRIDA OU RECEBIDA DE TERCEIRO

PROTOCOLO DE AUTORIZAÇÃO DE USO
135252144931165 - 31/07/2025 17:40:35

INSCRIÇÃO ESTADUAL
142922644110

INSCRIÇÃO ESTADUAL SUB. TRIBUTARIA

CNPJ
14.450.646/0001-85

DESTINATÁRIO/REMETENTE

NOME/RAZÃO SOCIAL
APARAS VILLENA LTDA

CNPJ/CPF
61.077.780/0001-62

DATA DA EMISSÃO
31/07/2025

ENDEREÇO
AV PROF CELESTINO BOURROUL 238

BARRIO/DISTRITO
DO LIMA

CEP
02710-000

DATA DE SAÍDA/ENTRADA
31/07/2025

MUNICÍPIO
SAO PAULO

FONE/FAX
(11) 3858-3160

UF
SP

INSCRIÇÃO ESTADUAL
102969979114

HORA DE SAÍDA
17:40:32

FATURA

Número

Data Vcto

Valor

001

31/07/2025

10.909,16

CÁLCULO DO IMPOSTO

BASE DE CÁLCULO DE ICMS

VALOR DO ICMS

BASE DE CÁLCULO ICMS ST

VALOR DO ICMS SUBSTITUIÇÃO

VALOR TOTAL DOS PRODUTOS

0,00

0,00

0,00

0,00

10.909,16

VALOR DO FRETE

VALOR DO SEGURO

DESCONTO

OUTRAS DESPESAS ACESSÓRIAS

VALOR DO IPI

VALOR APROX. DOS TRIBUTOS

VALOR TOTAL DA NOTA

0,00

0,00

0,00

0,00

0,00

3.430,94

10.909,16

TRANSPORTADOR/VOLUMES TRANSPORTADOS

RAZÃO SOCIAL

FRETE POR CONTA

CÓDIGO ANTT

PLACA DO VEÍC

UF

CNPJ/CPF

9 -Sem Frete

ENDEREÇO

MUNICÍPIO

UF

INSCRIÇÃO ESTADUAL

QUANTIDADE

ESPÉCIE

MARCA

NUMERAÇÃO

PESO BRUTO

PESO LÍQUIDO

DADOS DO PRODUTO/SERVIÇO

COD. PROD.	DESCRIÇÃO DO PRODUTO/SERVIÇO	NCM SH	OCST	CFOP	UNID.	QUANT.	VALOR UNITÁRIO	VALOR TOTAL	B.CALC. ICMS	VALOR ICMS	VALOR IPI	ALÍQUOTAS		VALOR APROX. DOS TRIBUTOS
												ICMS	IPI	
5	PAPEL BRANCO	47079000	0 - 51	5102	KG	3.570	1,00	3.570,00	0,00	0,00	0,00	0,00	0,00	1.122,77
8	PAPELÃO	47079000	0 - 51	5102	KG	6.085,2	0,80	4.868,16	0,00	0,00	0,00	0,00	0,00	1.551,04
250	PAPEL MISTO	47079000	0 - 51	5102	KG	3.530	0,70	2.471,00	0,00	0,00	0,00	0,00	0,00	777,13

CONTINUAÇÃO DAS INFORMAÇÕES COMPLEMENTARES

OURO

DADOS ADICIONAIS

INFORMAÇÕES COMPLEMENTARES
.CST ICMS 51 DIFERIDO CONFORME ART. 392 DO DECRETO 45.496 DE 03/11/20
00 RICMSSP. PIS COFINS SUSPENSÃO CLIENTE ADQUIRENTE OPTANTE POR LUCR
O REAL. ESTA NF ESTA VINCULADA AO PROJETO RECICLAR PELO BRASIL, E
M CONFORMIDADE COM O TERMO DE COMPROMISSO CONTRATO FIRMADO ENTRE A VO
UGREEN COOPERATIVA DE TRABALHO DE BENEFICIAMENTO DE MATERIAIS RECICL
AVEIS E ANCAT-MTR: 250007249502 PAPEL BRANCO 24,00 KGPAPEL BRANCO
26,70 KGPAPELÃO 1,40 KGPAPEL MISTO 1,50 KGMATERIAIS PREFEITURA BEBED

RESERVADO AO FISCO



3.2 Destinação Adequada (NF Solvi, Relatório CataFácil)

NF evidenciando o envio do Rejeito para Aterro Sanitário Homologado

	PREFEITURA DO MUNICÍPIO DE SAO PAULO SECRETARIA MUNICIPAL DE FINANÇAS NOTA FISCAL ELETRÔNICA DE SERVIÇOS - NFS-e RPS Nº 2753 Série 2, emitido em 06/08/2025	Número da Nota 00006304 Data e Hora de Emissão 06/08/2025 15:18:44 Código de Verificação G4LMI8S5		
PRESTADOR DE SERVIÇOS CNPJ/CPF: 40.263.170/0001-83 Inscrição Municipal: 3.435.395-0 Nome/Razão Social: SOLVI ESSENCIS AMBIENTAL S.A. Endereço: AV. GONCALO MADEIRA, 400 - GALPAO FUNDOS - JAGUARE - CEP: 05348-000 Município: Sao Paulo UF: SP				
TOMADOR DE SERVIÇOS Nome/Razão Social: YOUNGREEN COOPERATIVA DE TRABALHO DE BENEFICIAMENTO DE MATERIAIS RECICLAVEIS CNPJ/CPF: 14.450.646/0001-85 Inscrição Municipal: Endereço: AV CARD SANTIAGO LUIZ COPELLO Número: 95 Bairro: VILA RIBEIRO DE BARROS CEP: 05308-000 Complemento: Município: Sao Paulo UF: SP E-mail: Local da Prestação: Sao Paulo				
DISCRIMINAÇÃO DOS SERVIÇOS 1) RESIDUO DE LIXO COMUM Valor Unitario do Item R\$: 154.00 - Quantidade: 247.54 - Unidade de Medida do Item: TON - Valor Bruto R\$: 38121.16 Informacoes complementares: Referencia: 07/2025 OC 1187207178 Vencimento: 03/09/2025 . VALOR APROXIMADO DOS TRIBUTOS: R\$5432.27 (CONFORME LEI FED. 12741/2012)				
PIS (R\$) 0,00	COFINS (R\$) 0,00	IR (R\$) 0,00	INSS (R\$) 0,00	CSLL (R\$) 0,00
Outras retenções (R\$)	ISS Retido? Não	Valor ISS Retido (R\$)	Natureza de Operação 1-Tributação no município	Regime especial de tributação
Valor Líquido (R\$) 38.121,16	Valor Total das Deduções (R\$) 0,00	Base de Cálculo (R\$) 38.121,16	Alíquota (%) 5,00	Valor do ISS (R\$) 1.906,06
VALOR TOTAL DA NOTA (R\$)			38.121,16	



Relatório do CataFácil evidenciando o volume de rejeito

Período de 01/07/2025 a 31/07/2025

Data	Cliente	Peso
29/07/25	PREFEITURA BEBEDOURO	46,00
Material Total Recebido		46,00

Período de 01/07/2025 a 31/07/2025

Data	Cliente	Material	Peso
29/07/25	PREFEITURA BEBEDOURO	EPS - BANDEJA	0,20
29/07/25	PREFEITURA BEBEDOURO	PAPEL AO	1,40
29/07/25	PREFEITURA BEBEDOURO	PAPEL BRANCO	22,30
29/07/25	PREFEITURA BEBEDOURO	PAPEL BRANCO	4,40
29/07/25	PREFEITURA BEBEDOURO	PAPEL MISTO	1,00
29/07/25	PREFEITURA BEBEDOURO	PAPEL MISTO	0,90
29/07/25	PREFEITURA BEBEDOURO	PEAD COLORIDO	2,60
29/07/25	PREFEITURA BEBEDOURO	PEAD TRANSPARENT	0,60
29/07/25	PREFEITURA BEBEDOURO	PEBD COLORIDO	1,20
29/07/25	PREFEITURA BEBEDOURO	PET BANDEJA	0,40
29/07/25	PREFEITURA BEBEDOURO	PET TRANSPARENTE	4,60
29/07/25	PREFEITURA BEBEDOURO	PP RIGIDO	0,40
29/07/25	PREFEITURA BEBEDOURO	PS/PP COPO	0,40
29/07/25	PREFEITURA BEBEDOURO	PS/PP COPO	2,20
Total Mateial Triado			42,60

Período de 01/07/2025 a 31/07/2025

Data	Cliente	Peso
29/07/25	PREFEITURA BEBEDOURO	3,40
Total Rejeito para Aterro		3,40



4. EDUCAÇÃO AMBIENTAL E DIVULGAÇÃO

4.1 Ações em comunidade:

Houve o processo de implantação consciente em 4 órgãos ambientais, para organizar centrais de resíduos, para separar principalmente os recicláveis em um Big Bag e o papelão em outro Big Bag. Durante este processo foi passado em todos os departamentos públicos/gabinetes, para conversar com os funcionários públicos e explicar sobre o projeto de coleta seletiva da YouGreen em parceria com a Prefeitura de Bebedouro, a importância de separar os recicláveis dos resíduos não recicláveis e esclarecendo dúvidas sobre como descartar os resíduos o mais limpo/seco possível.

- Prefeitura Municipal de Bebedouro;

- 22/07/2025;



- Secretária Municipal de Educação de Bebedouro:

- 22/07/2025



- SAAEB (Serviço Autônomo de Água e Esgoto de Bebedouro);

- 23/07/2025.



- Departamento de Recursos Humanos:

- 24/07/2025;



4.2 Material Educativo

Folhetos e Adesivos de identificação foram como suporte nas dinâmicas da palestra e como material complementar para sensibilização e conscientização dos públicos-alvo.

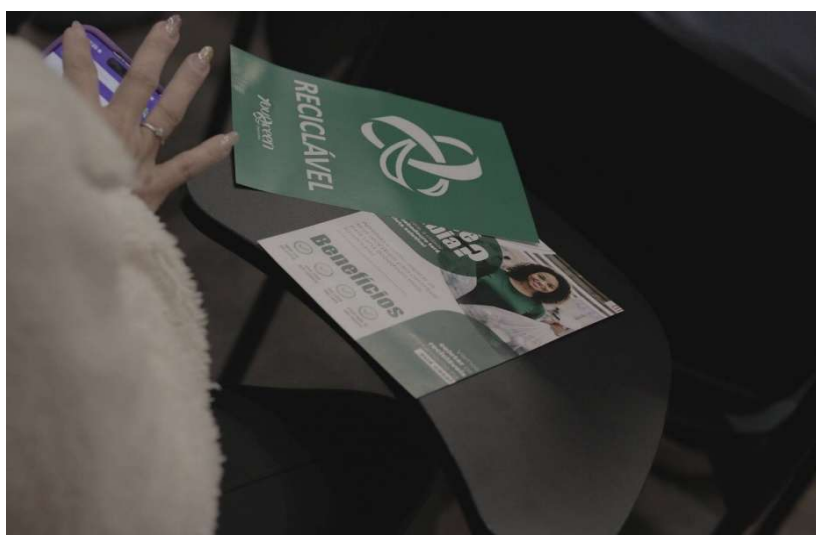

4.3 Redes Sociais



yougreen_cooperativa e outras 2 pessoas ...

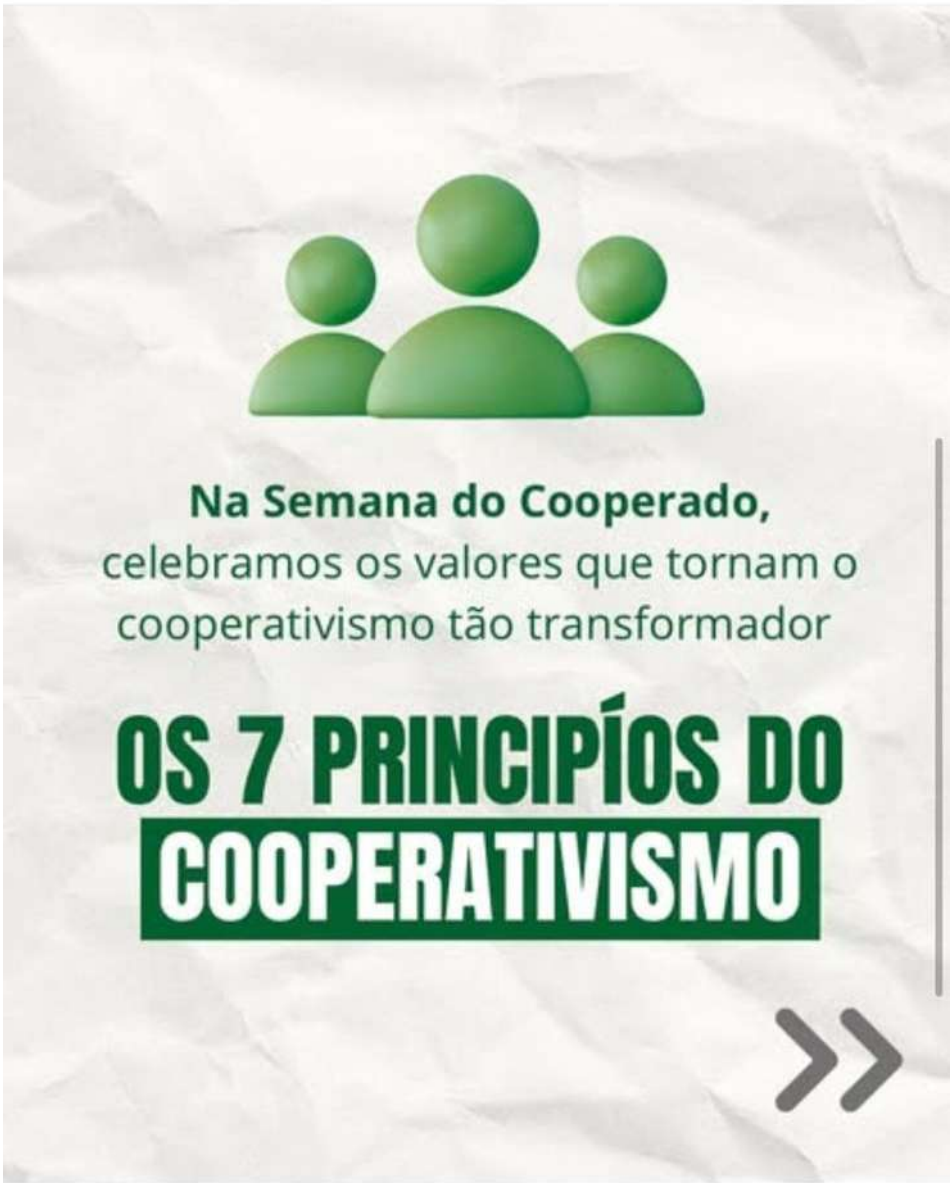

[Ver insights](#)

Visão geral ⓘ

Visualizações	2,432
Interações	33
Atividade do perfil	--

Visualizações ⓘ

2,432
Visualizações

Contas alcançadas	535
-------------------	-----



5. RELATÓRIO DE IMPACTO SOCIAL E AMBIENTAL

5.1 Quantidade Coletada e Processada (Relatório CataFácil)

Período de 01/07/2025 a 31/07/2025

Data	Cliente	Peso
29/07/25	PREFEITURA BEBEDOURO	46,00
Material Total Recebido		46,00

Período de 01/07/2025 a 31/07/2025

Data	Cliente	Material	Peso
29/07/25	PREFEITURA BEBEDOURO	EPS - BANDEJA	0,20
29/07/25	PREFEITURA BEBEDOURO	PAPELAO	1,40
29/07/25	PREFEITURA BEBEDOURO	PAPEL BRANCO	22,30
29/07/25	PREFEITURA BEBEDOURO	PAPEL BRANCO	4,40
29/07/25	PREFEITURA BEBEDOURO	PAPEL MISTO	1,00
29/07/25	PREFEITURA BEBEDOURO	PAPEL MISTO	0,90
29/07/25	PREFEITURA BEBEDOURO	PEAD COLORIDO	2,60
29/07/25	PREFEITURA BEBEDOURO	PEAD TRANSPARENT	0,60
29/07/25	PREFEITURA BEBEDOURO	PEBD COLORIDO	1,20
29/07/25	PREFEITURA BEBEDOURO	PET BANDEJA	0,40
29/07/25	PREFEITURA BEBEDOURO	PET TRANSPARENTE	4,60
29/07/25	PREFEITURA BEBEDOURO	PP RIGIDO	0,40
29/07/25	PREFEITURA BEBEDOURO	PS/PP COPO	0,40
29/07/25	PREFEITURA BEBEDOURO	PS/PP COPO	2,20
Total Mateial Triado			42,60

Período de 01/07/2025 a 31/07/2025

Data	Cliente	Peso
29/07/25	PREFEITURA BEBEDOURO	3,40
Total Rejeito para Aterro		3,40



5.2 Benefício a Comunidade

Registro da matrícula dos cooperados:

YouGreen
Cooperativa

FICHA DE MATRÍCULA DE COOPERADO

Matrícula nº 03

Nome do Cooperado: Fabio Higino Matos
 Nome Social (caso seja diferente):
 Nacionalidade: Brasileiro Natural de: São Paulo UF: SP
 Principal Idioma: Português Outros Idiomas:
 Data de nascimento: 14/02/1984 Estado Civil: Casado
 Profissão: Catador CPF: 322.785.158-02 RG: 44.328.883-5
 Endereço: Alameda Cananéia nº191, Residencial Parati.
 Cidade: Bebedouro - SP CEP: 14708-098
 Telefones: (11) 95066-9099
 E-mail: fabiohiginomatos@gmail.com
 Data de admissão: 23/07/2025

Observações:

Testemunha: Adriano Meira
 N° Documento: 239.357.218-03

TERMO DE DEMISSÃO, EXCLUSÃO OU ELIMINAÇÃO.
 Motivos: () Demissão () Exclusão () Eliminação
 Motivo:
 Observações:
 Data da Saída:

Cooperado _____ Presidente _____

www.yougreen.coop
 Av. Dimer Piovezan nº 635, Jardim Talarico, Bebedouro - SP, CEP 14700-735

YouGreen
Cooperativa

FICHA DE MATRÍCULA DE COOPERADO

Matrícula nº 01

Nome do Cooperado: Adriano Meira
 Nome Social (caso seja diferente):
 Nacionalidade: Brasileiro Natural de: Lafaete Coutinho UF: BA
 Principal Idioma: Português Outros Idiomas:
 Data de nascimento: 01/07/1973 Estado Civil:
 Profissão: Catador CPF: 265.769.558-20 RG: 26.606.103-5
 Endereço: Rua Luis Lopes, nº 341, Res. Souza Lima.
 Cidade: Bebedouro - SP CEP: 14710-060
 Telefones: (17)991574310
 E-mail: ablu4164@gmail.com
 Data de admissão: 22/07/2025

Observações:

Testemunha: Adriano Meira
 N° Documento: 239.357.218-03

TERMO DE DEMISSÃO, EXCLUSÃO OU ELIMINAÇÃO.
 Motivos: () Demissão () Exclusão () Eliminação
 Motivo:
 Observações:
 Data da Saída:

Cooperado _____ Presidente _____

www.yougreen.coop
 Av. Dimer Piovezan nº 635, Jardim Talarico, Bebedouro - SP, CEP 14700-735

YouGreen
Cooperativa

FICHA DE MATRÍCULA DE COOPERADO

Matrícula nº 02

Nome do Cooperado: Roberta Gomes dos Santos
 Nome Social (caso seja diferente):
 Nacionalidade: Brasileiro Natural de: Ribeirão Preto UF: SP
 Principal Idioma: Português Outros Idiomas:
 Data de nascimento: 17/08/1994 Estado Civil: Casada
 Profissão: Catador CPF: 371.723.918-02 RG: 371.723.918-02
 Endereço: Rua José de Paulo Ferreira 368, Pedro Pascoal.
 Cidade: Bebedouro - SP CEP: 14709-178
 Telefones: (16) 9 9760-2017
 E-mail: robertahsantos033@gmail.com
 Data de admissão: 22/07/2025

Observações:

Testemunha: Roberta Gomes dos Santos
 N° Documento: 239.357.218-03

TERMO DE DEMISSÃO, EXCLUSÃO OU ELIMINAÇÃO.
 Motivos: () Demissão () Exclusão () Eliminação
 Motivo:
 Observações:
 Data da Saída:

Cooperado _____ Presidente _____

Foto 3x4



6. CONFORMIDADE COM REQUISITOS LEGAIS

6.2 Treinamento e EPI's

Integração dos cooperados Fábio Higino Matos e Adriano Meira, na cooperativa e entrega de EPI's:

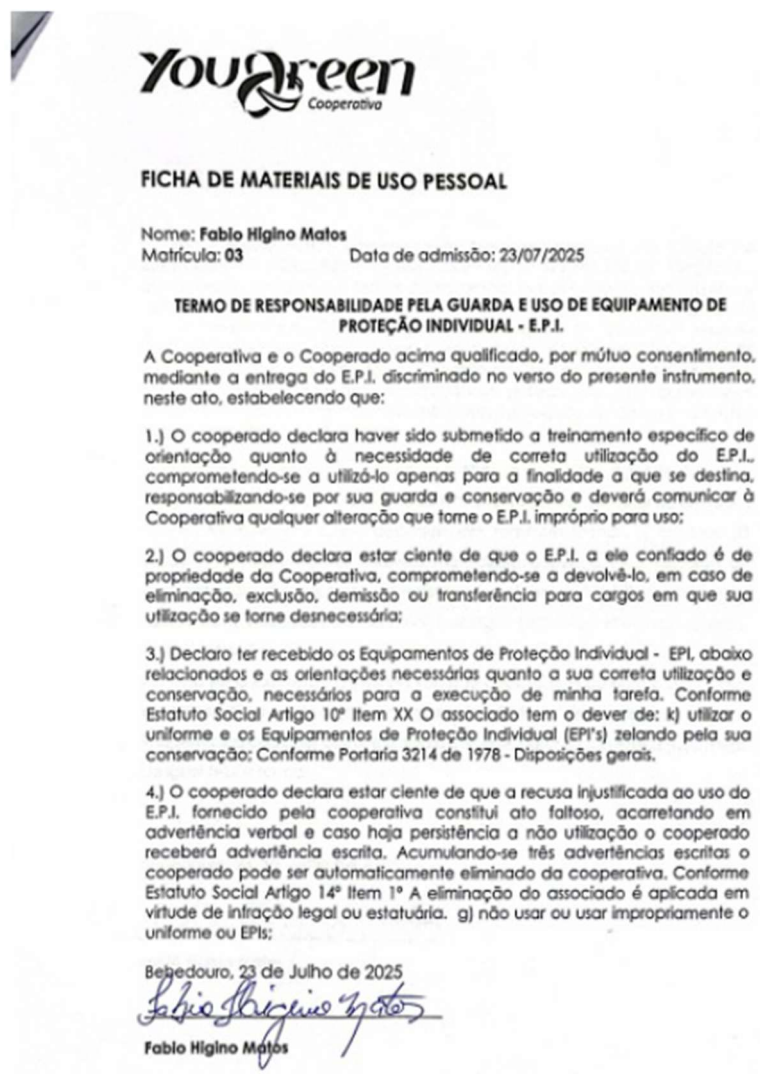

YouGreen
Cooperativa

FICHA DE MATERIAIS DE USO PESSOAL

Nome: **Fábio Higino Matos**
Matrícula: **03** Data de admissão: **23/07/2025**

TERMO DE RESPONSABILIDADE PELA GUARDA E USO DE EQUIPAMENTO DE PROTEÇÃO INDIVIDUAL - E.P.I.

A Cooperativa e o Cooperado acima qualificado, por mútuo consentimento, mediante a entrega do E.P.I. discriminado no verso do presente instrumento, neste ato, estabelecendo que:

- 1.) O cooperado declara haver sido submetido a treinamento específico de orientação quanto à necessidade de correta utilização do E.P.I., comprometendo-se a utilizá-lo apenas para a finalidade a que se destina, responsabilizando-se por sua guarda e conservação e deverá comunicar à Cooperativa qualquer alteração que torne o E.P.I. impróprio para uso;
- 2.) O cooperado declara estar ciente de que o E.P.I. a ele confiado é de propriedade da Cooperativa, comprometendo-se a devolvê-lo, em caso de eliminação, exclusão, demissão ou transferência para cargos em que sua utilização se torne desnecessária;
- 3.) Declaro ter recebido os Equipamentos de Proteção Individual - EPI, abaixo relacionados e as orientações necessárias quanto a sua correta utilização e conservação, necessários para a execução de minha tarefa. Conforme Estatuto Social Artigo 10º Item XX O associado tem o dever de: k) utilizar o uniforme e os Equipamentos de Proteção Individual (EPI's) zelando pela sua conservação; Conforme Portaria 3214 de 1978 - Disposições gerais.
- 4.) O cooperado declara estar ciente de que a recusa injustificada ao uso do E.P.I. fornecido pela cooperativa constitui ato faltoso, acarretando em advertência verbal e caso haja persistência a não utilização o cooperado receberá advertência escrita. Acumulando-se três advertências escritas o cooperado pode ser automaticamente eliminado da cooperativa. Conforme Estatuto Social Artigo 14º Item 1º A eliminação do associado é aplicada em virtude de infração legal ou estatutária. g) não usar ou usar imprópriamente o uniforme ou EPIs;

Bebedouro, 23 de Julho de 2025
Fábio Higino Matos
Fábio Higino Matos

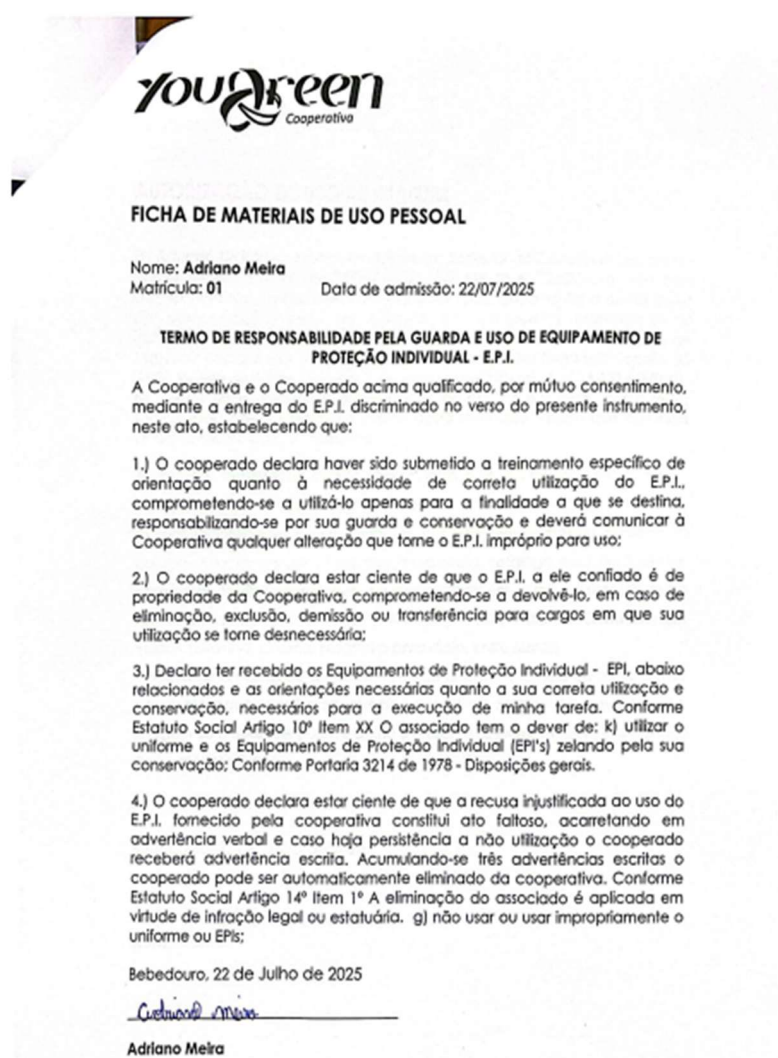

YouGreen
Cooperativa

FICHA DE MATERIAIS DE USO PESSOAL

Nome: **Adriano Meira**
Matrícula: **01** Data de admissão: **22/07/2025**

TERMO DE RESPONSABILIDADE PELA GUARDA E USO DE EQUIPAMENTO DE PROTEÇÃO INDIVIDUAL - E.P.I.

A Cooperativa e o Cooperado acima qualificado, por mútuo consentimento, mediante a entrega do E.P.I. discriminado no verso do presente instrumento, neste ato, estabelecendo que:

- 1.) O cooperado declara haver sido submetido a treinamento específico de orientação quanto à necessidade de correta utilização do E.P.I., comprometendo-se a utilizá-lo apenas para a finalidade a que se destina, responsabilizando-se por sua guarda e conservação e deverá comunicar à Cooperativa qualquer alteração que torne o E.P.I. impróprio para uso;
- 2.) O cooperado declara estar ciente de que o E.P.I. a ele confiado é de propriedade da Cooperativa, comprometendo-se a devolvê-lo, em caso de eliminação, exclusão, demissão ou transferência para cargos em que sua utilização se torne desnecessária;
- 3.) Declaro ter recebido os Equipamentos de Proteção Individual - EPI, abaixo relacionados e as orientações necessárias quanto a sua correta utilização e conservação, necessários para a execução de minha tarefa. Conforme Estatuto Social Artigo 10º Item XX O associado tem o dever de: k) utilizar o uniforme e os Equipamentos de Proteção Individual (EPI's) zelando pela sua conservação; Conforme Portaria 3214 de 1978 - Disposições gerais.
- 4.) O cooperado declara estar ciente de que a recusa injustificada ao uso do E.P.I. fornecido pela cooperativa constitui ato faltoso, acarretando em advertência verbal e caso haja persistência a não utilização o cooperado receberá advertência escrita. Acumulando-se três advertências escritas o cooperado pode ser automaticamente eliminado da cooperativa. Conforme Estatuto Social Artigo 14º Item 1º A eliminação do associado é aplicada em virtude de infração legal ou estatutária. g) não usar ou usar imprópriamente o uniforme ou EPIs;

Bebedouro, 22 de Julho de 2025
Adriano Meira
Adriano Meira

Cooperados Fábio Higino Matos e Adriano Meira, no primeiro dia d coleta utilizando EPI's entregues:

